Gazeta do Estado

ISSN 2359-3814

GAZETADOESTADO.COM.BR | GAZETADOESTADO.COM.BR | (62) 3249-8883 | GAZETADOESTADO

/SES

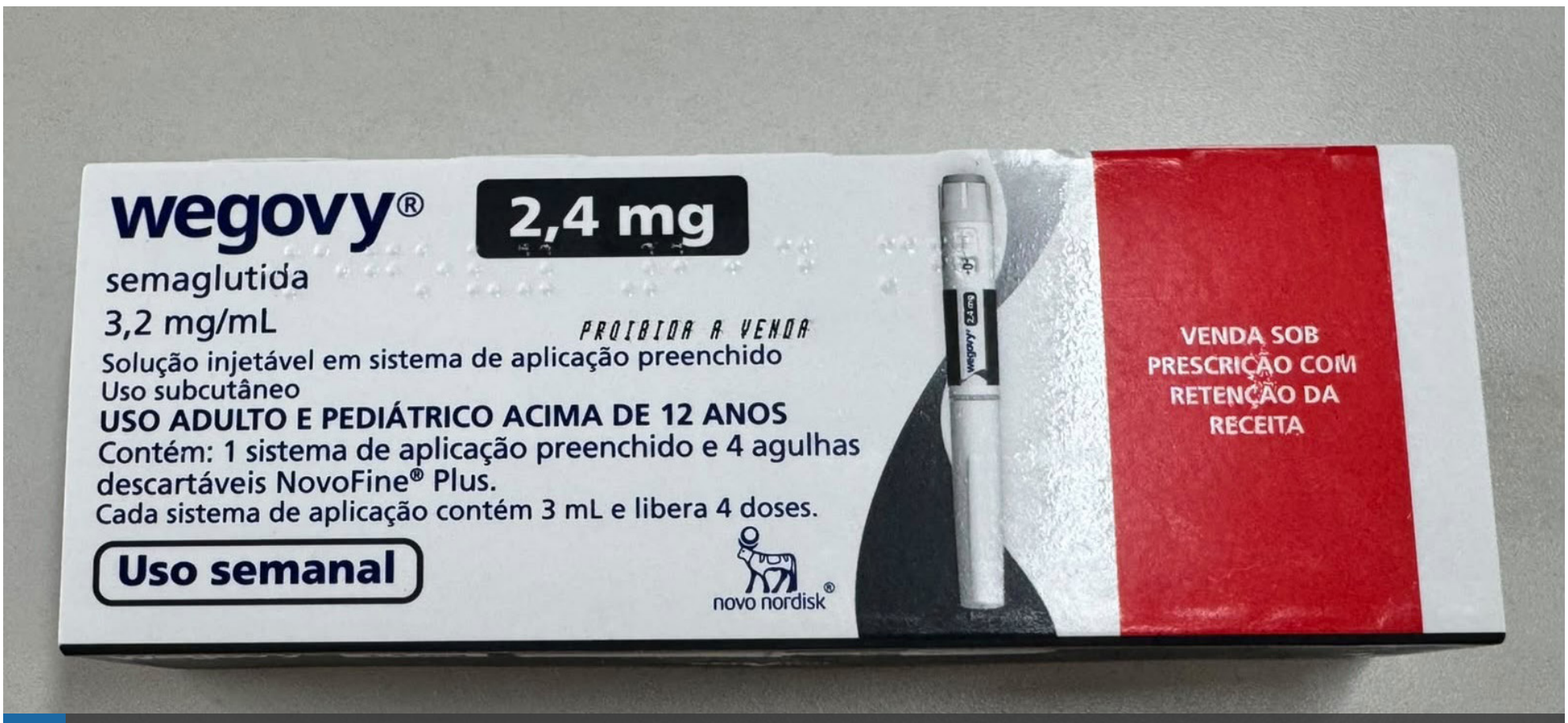

Saúde

Goiás disponibiliza semaglutida pelo SUS

Página 2

Cultura

Corrida Sertaneja terá show de Matheus & Kauan em Goiânia

Evento será realizado em 6 de dezembro

A prova terá percurso de 6 quilômetros, com largadas previstas entre 7h e 7h40. A programação musical começará às 8h, enquanto a apresentação de Matheus & Kauan está marcada para as 10h. A participação na corrida não é obrigatória para acompanhar os shows. O público poderá se inscrever nas modalidades disponíveis e aproveitar as atrações musicais sem disputar a prova.

Página 4



/Reprodução

Educação

Matrículas no ensino superior chegam a 10,6 milhões

Página 2

/Tomaz Silva/Agência Brasil



Esta página faz parte da edição impressa produzida pelo Gazeta do Estado com circulação em bancas de jornais e dirigida, nos estados de Goiás, Tocantins e Distrito Federal.
AUTENTICIDADE DA PÁGINA. A autenticidade deste documento pode ser conferida através do QR Code ao lado ou pelo site https://www.gazetadoestado.com.br/edicao-digital/

Assinado Eletronicamente por Certificação Digital conforme Lei 13.818/2019
VERIFICAÇÃO - acesse: validar.iti.gov.br

Gazeta do Estado ICP Brasil

Assinado Digitalmente por JORNAL GAZETA LTDA 07.693.378/0001-67 2026/11/27 - 20:00:44



/Reprodução/Canva

Água fresca

Poros da cerâmica permitem o resfriamento por evaporação

No filtro de barro, parte da água atravessa os poros da cerâmica e evapora na superfície externa. A evaporação retira calor do recipiente, deixando a água mais fresca sem consumir eletricidade.

Saúde

Goiás disponibiliza semaglutida pelo SUS

Mudança vale a partir deste domingo

/Redação

Goiás iniciou a distribuição gratuita de semaglutida para adolescentes e jovens com obesidade pela rede pública estadual de saúde. A primeira paciente recebeu o medicamento na última segunda-feira (23), e a Secretaria de Estado da Saúde (SES) já contabilizou 30 solicitações.

Segundo a pasta, Goiás é o primeiro estado brasileiro a oferecer a medicação para esse público por meio da rede estadual. A iniciativa prevê investimento anual de aproximadamente R$ 11 milhões.

A semaglutida é administrada por meio de caneta injetável, com aplicação semanal. O medicamento integra a política estadual de tratamento da obesidade, que disponibiliza liraglutida desde 2023.

Pacientes que já utilizam a liraglutida poderão solicitar a substituição pela semaglutida, desde que haja indicação médica. A mudança depende de avaliação individualizada e não ocorre automaticamente.

CRITÉRIOS DE ATENDIMENTO

O tratamento é destinado a pacientes com idade entre 12 anos completos e 20 anos, 11 meses e 29 dias no início do acompanhamento.

Para solicitar o medicamento, é necessário residir em Goiás, ter peso mínimo de 60 quilos e diagnóstico de obesidade ou obesidade grave, conforme os critérios de Índice de Massa Corporal (IMC) estabelecidos no protocolo estadual.

A distribuição segue o Protocolo Clínico e Diretrizes Terapêuticas Complementar para Obesidade em Crianças e Adolescentes de Goiás, publicado em março de 2026.

O acompanhamento inclui orientações nutricionais, incentivo à atividade física e assistência médica e multiprofissional.

COMO SOLICITAR

O paciente ou responsável deve acessar o Portal Expresso Goiás e procurar o serviço de abertura de processo ou inclusão de medicamentos de alto custo, vinculado ao Centro Estadual de Medicação de Alto Custo Juarez Barbosa (Cemac JB).

A solicitação será analisada conforme os critérios clínicos previstos no protocolo. Não existe limite mensal preestabelecido de pacientes, e os pedidos são avaliados de acordo com a demanda.

RETIRADA DO MEDICAMENTO

Após a aprovação, a semaglutida poderá ser retirada nas unidades do Cemac Juarez Barbosa, em Goiânia e Anápolis.

O medicamento também estará disponível nas policlínicas estaduais de Quirinópolis, Posse, Formosa, Goianésia, Goiás e São Luís de Montes Belos.

A retirada será mensal, mediante consulta farmacêutica e acompanhamento do tratamento.

A medida busca ampliar o acesso ao tratamento da obesidade ainda na adolescência e no início da vida adulta, período em que o acompanhamento pode contribuir para reduzir riscos futuros de diabetes tipo 2, hipertensão e doenças cardiovasculares.

Educação

Matrículas no ensino superior chegam a 10,6 milhões

/Tomaz Silva/Agência Brasil



O Brasil alcançou 10,6 milhões de matrículas em cursos de graduação em 2025, o maior número já registrado no país. O resultado representa crescimento de 4% em relação a 2024, quando foram contabilizadas 10,2 milhões de matrículas.

Os dados fazem parte do Censo da Educação Superior 2025, divulgado pelo Instituto Nacional de Estudos e Pesquisas Educacionais Anísio Teixeira (Inep).

Educação a distância reúne 51,3% dos universitários

Em uma década, entre 2015 e 2025, o número de matrículas cresceu 32,4%, com avanço médio anual de 2,9%.

O levantamento também aponta que a educação a distância (EaD) ultrapassou o ensino presencial em quantidade de estudantes matriculados.

INGRESSO DE ESTUDANTES

Do total de matrículas registradas em 2025, aproximadamente 5,17 milhões corresponderam a novos ingressantes, crescimento de 3,3% em relação aos 5 milhões contabilizados em 2024.

Na comparação com 2015, quando 2,92 milhões de estudantes ingressaram no ensino superior, o aumento foi de 75%.

A educação a distância concentrou 3,43 milhões de novos alunos, equivalentes a 66,3% dos ingressantes.

O ensino presencial recebeu 1,68 milhão de estudantes, representando 32,6% do total. Já a modalidade semipresencial, contabilizada pela primeira vez, registrou aproximadamente 61 mil novos alunos.

Na rede pública, 84% dos ingressantes escolheram cursos presenciais. Nas instituições privadas, 73% optaram pela educação a distância.

MODALIDADES DE GRADUAÇÃO

Entre os novos estudantes, os cursos de bacharelado concentraram a maior participação, com 2,93 milhões de ingressantes, equivalentes a 57% do total.

Os cursos superiores de tecnologia receberam 1,37 milhão de alunos, enquanto as licenciaturas contabilizaram 825,4 mil ingressantes.

O Censo também identificou 45,7 mil cursos de graduação em funcionamento no país.

Desse total, 33,6 mil eram presenciais, 11,2 mil funcionavam a distância e 880 pertenciam à nova modalidade semipresencial.

Apesar da expansão acumulada nos últimos anos, o número de cursos EaD apresentou redução de 0,8% em relação a 2024, passando de 11.297 para 11.203.

EDUCAÇÃO A DISTÂNCIA

Em relação ao total de matrículas, os cursos a distância reuniram 5,45 milhões de estudantes, superando os 5,12 milhões registrados no ensino presencial.

A modalidade semipresencial contabilizou 51.031 matrículas em seu primeiro ano de registro.

As novas regras para o ensino superior, estabelecidas em 2025, determinaram que os cursos semipresenciais tenham pelo menos 50% de atividades presenciais. Para a educação a distância, a exigência mínima passou a ser de 10%.

OFERTA DE VAGAS

As instituições de ensino superior ofereceram aproximadamente 26 milhões de vagas em 2025, sendo 74,4% novas e 25,4% remanescentes.

A rede privada concentrou 96,1% das oportunidades, enquanto as instituições públicas responderam por 3,9%.

Apesar da maior oferta na rede particular, a ocupação das novas vagas foi superior nas instituições públicas.

Nas universidades federais, a taxa chegou a 79,5%, enquanto nas estaduais foi de 77,4%.

Entre as instituições privadas, os percentuais ficaram em 22,2% nas organizações com fins lucrativos e 18,8% nas instituições sem fins lucrativos.

/Tomaz Silva/Agência Brasil



Gazeta
gazetadoestado.com.br

DIRETOR PRESIDENTE
Adão dos Reis Gonçalves
adao@gazetadoestado.com.br

COMERCIAL - IMPRESSO E PORTAL
Tel: (62) 3249-8883
comercial@gazetadoestado.com.br

EDITAIS - PUBLICAÇÃO LEGAL
Tel: (62) 3249-8883
editais@gazetadoestado.com.br

REDAÇÃO - IMPRESSO E PORTAL
WhatsApp: (55) 98117-6843
redacao@gazetadoestado.com.br

DIAGRAMAÇÃO
EMG
emile@gazetadoestado.com.br

DIREÇÃO DE JORNALISMO
Eube Messias - MTB 3720/GO
eube.messias@gazetadoestado.com.br

Matérias e artigos assinados não representam a opinião do jornal

Esta página faz parte da edição impressa produzida pelo Gazeta do Estado com circulação em bancas de jornais e dirigida, nos estados de Goiás, Tocantins e Distrito Federal.
AUTENTICIDADE DA PÁGINA. A autenticidade deste documento pode ser conferida através do QR Code ao lado ou pelo site https://www.gazetadoestado.com.br/edicao-digital/

Assinado Eletronicamente por Certificação Digital conforme Lei 13.818/2019
VERIFICAÇÃO - acesse: validar.iti.gov.br

Gazeta do Estado ICP Brasil

Assinado Digitalmente por JORNAL GAZETA LTDA 07.693.378/0001-67
2026/11/27 - 20:00:44

literanews

EMI MARTINS emile@gazetadoestado.com.br

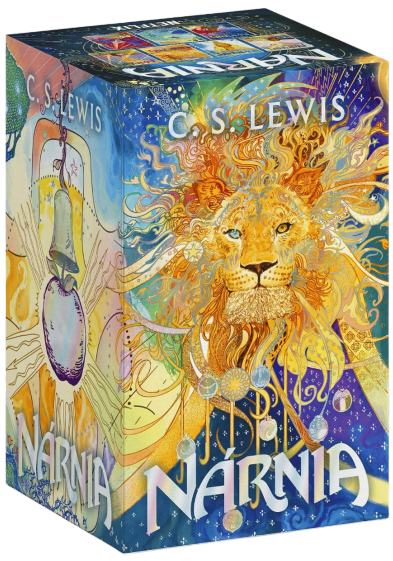

NOVO BOX

A HarperCollins lança um novo box de *As Crônicas de Nárnia*, clássica série de fantasia de C. S. Lewis. A coleção reúne os sete livros da saga em edições de capa dura, com novas artes de capa e ilustrações internas assinadas por Vance Kovacs. O lançamento antecede a chegada de uma nova adaptação de *O Sobrinho do Mago*, dirigida pela cineasta Greta Gerwig. O filme tem estreia mundial nos cinemas prevista para 12 de fevereiro de 2027, com pré-estreias exclusivas em IMAX a partir do dia 10. Na Netflix, a produção estará disponível em 2 de abril de 2027.



ROMANCE ENTRE RIVAIS DE ESCRITÓRIO

A Editora Rocco apresenta *Quase, quase amor*, novo romance da escritora e psicóloga Mariana Chazanas. Ambientada em uma empresa de tecnologia em São Paulo, a história acompanha Leo, funcionário do setor de recursos humanos, e Vinícius Matsumura, executivo da Controladoria. Rivais no ambiente de trabalho, os dois se envolvem após um encontro inesperado e estabelecem um acordo para manter a vida pessoal separada da profissional. À medida que a relação se intensifica, ambos precisam lidar com inseguranças, ambições e conflitos familiares.



A AMIZADE ENTRE DOIS ESCRITORES LATINO-AMERICANOS

A Editora 34 lança, em dezembro, *Julio Cortázar e Cris*, da escritora uruguaia Cristina Peri Rossi. A obra revisita a amizade e a correspondência que a autora manteve com o escritor argentino Julio Cortázar durante mais de uma década, quando ambos viviam na Europa como exilados políticos. Entre lembranças de conversas, viagens e interesses em comum, o livro aborda a literatura, a música e a luta contra as ditaduras na América Latina. Com elementos de autobiografia, correspondência íntima e relato memorialístico, a narrativa apresenta um retrato pessoal de Cortázar e dos vínculos que uniram os dois escritores até a morte do argentino, em 1984.

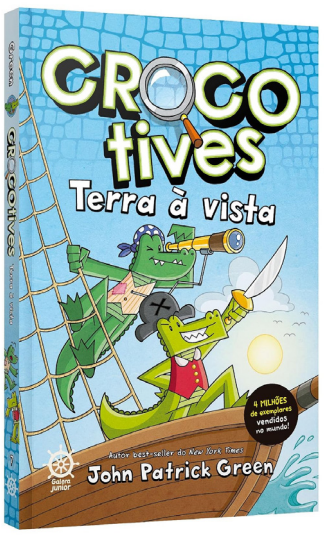

CROCOTIVES GANHA SÉTIMO VOLUME

A Galera Junior lança *Crocotives: Terra à vista*, sétimo volume da série de quadrinhos escrita e ilustrada por John Patrick Green. Nesta aventura, os detetives Mango e Brash precisam investigar o desaparecimento de um navio de cruzeiro após seu capitão ser encontrado à deriva no mar. Em busca de respostas, a dupla embarca em outra embarcação, mas a viagem é interrompida por um grupo misterioso. Com 208 páginas e tradução de Natalie Gerhardt, a obra combina humor, aventura e investigação policial para o público infantojuvenil.



ROMANCE NO UNIVERSO DO HÓQUEI

Endgame, de Willa Gray, será publicado no Brasil pelo selo Neon, da Buzz Editora, com lançamento previsto para 2027. A história acompanha Eleanor, uma jovem disposta a recomeçar a vida após deixar para trás um relacionamento sem futuro. Em meio às mudanças, ela conhece Matthew, um jogador profissional de hóquei de 36 anos que enfrenta as incertezas do fim da carreira. Sem conhecer a identidade do atleta, Eleanor acaba despertando nele sentimentos que o fazem repensar suas prioridades. O problema é que ela não tem o menor interesse em namorar um jogador de hóquei. O romance aborda recomeços, mudanças profissionais e descobertas amorosas.



DE LIVRO PARA AS TELAS

A última festa, romance de suspense da escritora britânica Lucy Foley, ganhará uma adaptação produzida e estrelada pela atriz Lily James, com direitos adquiridos pela Universal Pictures. A trama acompanha nove amigos que se reúnem para celebrar o réveillon em um local isolado. O encontro, porém, termina com uma morte, enquanto uma forte nevasca impede a chegada do resgate e a saída dos convidados. Narrada sob diferentes perspectivas e com alternâncias temporais, a obra explora antigas rivalidades, ressentimentos e segredos que colocam todos os integrantes do grupo sob suspeita.

LITERAINDICA

O corvo dourado

Em O corvo dourado, quinto volume da série Tudo pelo jogo, Nora Sakavic dá continuidade à história de Jeremy Knox e Jean Moreau. Enquanto Jeremy enfrenta conflitos dentro da equipe e tenta proporcionar a Jean um último ano universitário tranquilo, o companheiro se dedica à conquista do campeonato de Exy. Entretanto, as divergências sobre a maneira de jogar e os traumas do passado dificultam sua adaptação aos Troianos da USC. Para quem acompanha a série, a obra aprofunda o desenvolvimento dos personagens e explora questões como amizade, confiança, pressão esportiva e reconstrução emocional.





DARK ROMANCE COM HUMOR ÁCIDO

A Editora Verus amplia a coleção Obscura com *X: A marca do stalker*, de K. N. Wilder. A história acompanha Oakley Novak, jornalista investigativa que descobre estar sendo vigiada por Xander Rhodes, um assassino integrante de uma sociedade secreta. Em vez de se afastar, ela estabelece uma parceria com ele para se vingar do responsável pela morte de seus pais. O envolvimento entre os dois acaba colocando suas vidas em risco, tornando-os alvos tanto das autoridades quanto da organização criminosa.

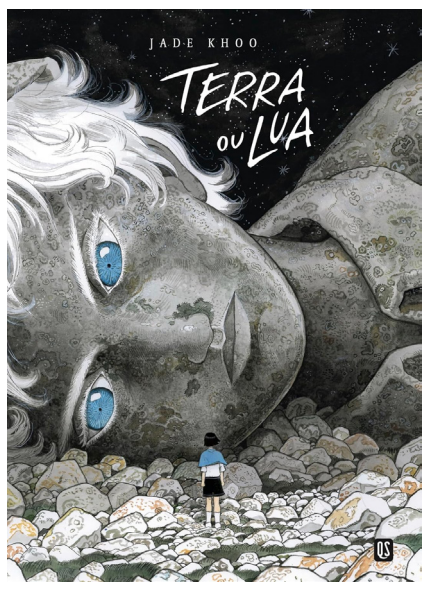

HQ DE JADE KHOO GANHA EDIÇÃO BRASILEIRA

A graphic novel *Terra ou Lua*, de Jade Khoo, chega ao Brasil pela editora QS Comics. Inteiramente pintada em aquarela, a obra acompanha um jovem apaixonado por pássaros que retorna à vila onde cresceu, cenário de um episódio trágico de sua infância: aos dez anos, ele matou o próprio pai. De volta ao local, o protagonista inicia uma investigação sobre o passado da família.



Esta página faz parte da edição impressa produzida pelo Gazeta do Estado com circulação em bancas de jornais e dirigida, nos estados de Goiás, Tocantins e Distrito Federal.
AUTENTICIDADE DA PÁGINA. A autenticidade deste documento pode ser conferida através do QR Code ao lado ou pelo site https://www.gazetadoestado.com.br/edicao-digital/
Assinado Eletronicamente por Certificação Digital conforme Lei 13.818/2019
VERIFICAÇÃO - acesse: validar.iti.gov.br
Gazeta do Estado ICP Brasil
Assinado Digitalmente por JORNAL GAZETA LTDA 07.693.378/0001-67 2026/11/27 - 20:00:44

Cultura

Corrida Sertaneja terá show de Matheus & Kauan em Goiânia

/Reprodução

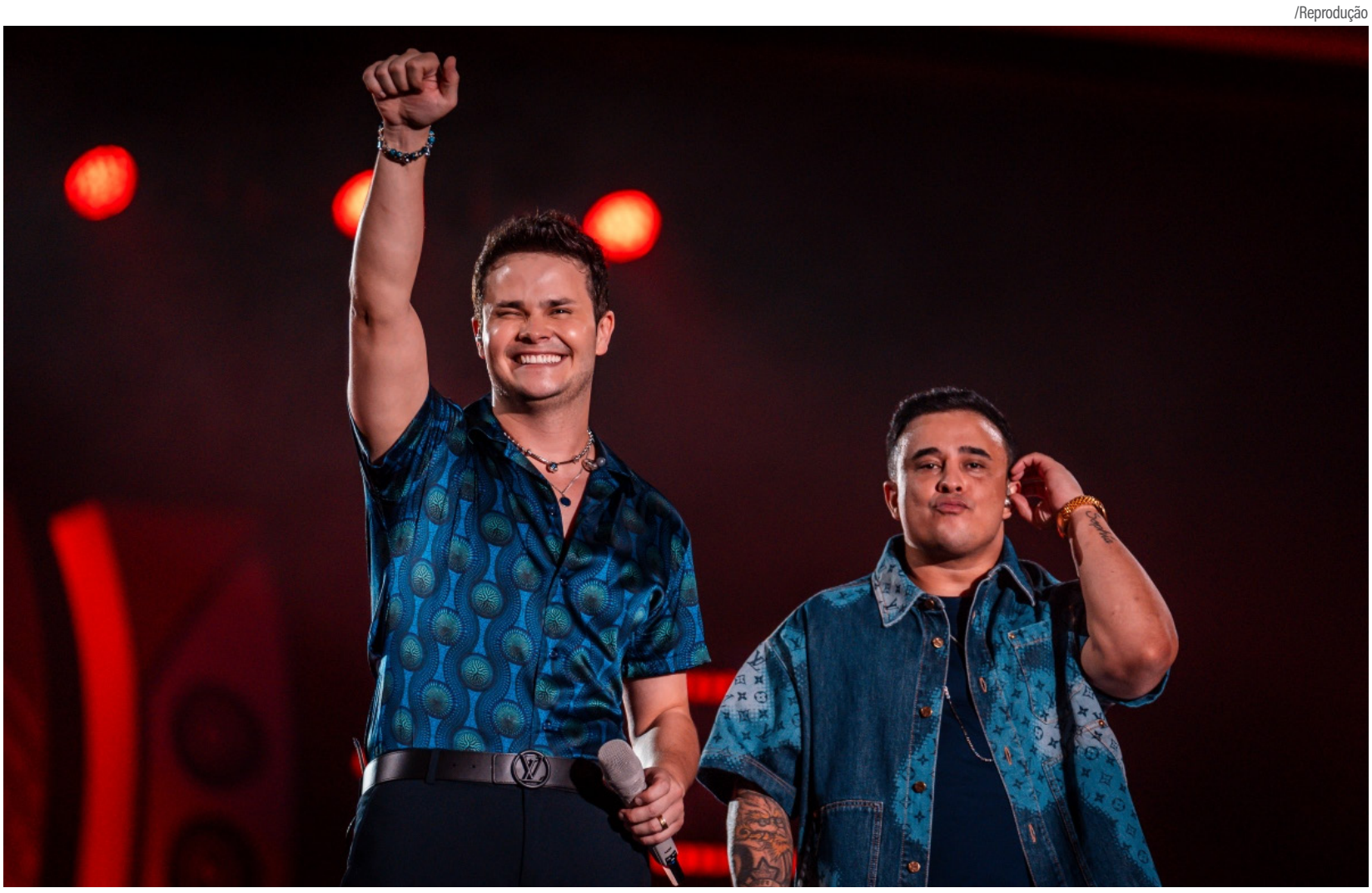

Evento será realizado em 6 de dezembro

/Redação

O Complexo Serra Dourada, em Goiânia, recebe no dia 6 de dezembro a Corrida Sertaneja, evento que reúne uma prova de corrida de rua e apresentações musicais. A programação terá como principal atração a dupla Matheus & Kauan, além de shows de Victor Barros, Netto DJ e John DJ.

A prova terá percurso de 6 quilômetros, com largadas previstas entre 7h e 7h40. A programação musical começará às 8h, enquanto a apresentação de Matheus & Kauan está marcada para as 10h.

A participação na corrida não é obrigatória para acompanhar os shows. O público poderá se inscrever nas modalidades disponíveis e aproveitar as atrações musicais sem disputar a prova.

PROGRAMAÇÃO MUSICAL

Naturais de Itapuranga, no interior de Goiás, os irmãos Matheus & Kauan iniciaram a carreira em 2010 e ganharam projeção nacional com músicas como *Decide Aí* e *Quarta Cadeira*.

A programação terá início às 8h, com Victor Barros, seguido por Netto DJ, às 9h. Após a apresentação de Matheus & Kauan, às 10h, John DJ assumirá o palco ao meio-dia.

Às 14h30, está previsto um after com uma atração surpresa, que ainda não foi anunciada pela organização.

MODALIDADES

A Corrida Sertaneja contará com duas modalidades de inscrição, que permitem acesso à programação musical.

A Basic Run é destinada aos participantes da prova esportiva e inclui os serviços e itens previstos para os corredores.

Já a Basic Experience oferece acesso ao Espaço Basic, área com bebidas e alimentação incluídas, além de setor reservado em frente ao palco.

Não haverá venda de ingressos exclusivos para os shows. Os interessados deverão escolher uma das modalidades disponíveis.

INSCRIÇÕES

O evento também oferece a modalidade Meia Solidária, com desconto de 50% mediante a entrega de um quilo de alimento na retirada do kit.

O regulamento prevê ainda meia-entrada para estudantes, professores, pessoas com deficiência e maiores de 60 anos.

Os preços variam conforme a modalidade escolhida e o lote de inscrições.

Realizada pela academia Basic, a Corrida Sertaneja será promovida no Complexo Serra Dourada, no Jardim Goiás, com atividades esportivas e musicais ao longo do domingo.

As inscrições estão disponíveis pela plataforma Meu Bilhete.

