

PUBLICIDADE LEGAL

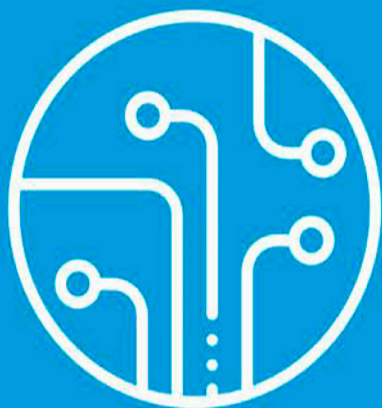

EDIÇÃO DIGITAL



ASSINADO ELETRONICAMENTE
POR CERTIFICAÇÃO DIGITAL
CONFORME LEI 13.818/2019



VERIFICAÇÃO
ACESSE: [VERIFICADOR.ITI.GOV.BR](https://verificador.iti.gov.br)

EDIÇÃO 6427
RASTREIO DA VERSÃO DIGITAL



Goiânia, Quinta-feira 30 de abril de 2026

Gazeta do Estado



Esta página faz parte da edição impressa produzida pelo Gazeta do Estado com circulação em bancas de jornais e dirigida, nos estados de Goiás, Tocantins e Distrito Federal.
AUTENTICIDADE DA PÁGINA. A autenticidade deste documento pode ser conferida através do QR Code ao lado ou pelo site <https://www.gazetadoestado.com.br/edicao-digital/>

Assinado Eletronicamente por Certificação Digital
conforme Lei 13.818/2019
VERIFICAÇÃO - acesse: verificador.iti.gov.br

Gazeta do Estado
ICP
Brasil

Assinado Digitalmente por
G. EXATA DE COMUNICAÇÃO LTDA
CNPJ: 04.471.978/0001-92
Data: 2026/04/30 00:32:37

RASTREIO DA VERSÃO DIGITAL



PUBLICIDADE LEGAL

(62) 3249-8883 - EDITAIS@GAZETADOESTADO.COM.BR



ASSINADO ELETRONICAMENTE
POR CERTIFICAÇÃO DIGITAL
CONFORME LEI 13.818/2019



VERIFICAÇÃO
ACESSO: VERIFICADOR.ITI.GOV.BR

CONSTRUTORA PORTO S.A. CNPJ.: 37.243.599/0001-02			
BALANÇO PATRIMONIAL			
Descrição	Saldo Atual	Descrição	Saldo Atual
Ativo	288.947.774,92d	Passivo	288.947.774,92c
Ativo Circulante	284.563.219,05d	Passivo Circulante	196.262.874,21c
Disponível	9.382.122,67d	Fornecedores	30.406.290,22c
Bancos Conta Movimento	2.096.371,48d	Fornecedores Diversos	28.328.655,38c
CSC - Bancos Conta Movimento	526.528,76d	CSC - Fornecedores	2.077.634,84c
Aplicações Financeiras Liquidez Imediata	6.314.002,57d	Adiantamento de Clientes/ Lucros	5.242.837,69c
CSC - Aplicações Financeiras Liquidez Imediata	382.461,58d	Adiantamento de Clientes Obras Manutenção	2.050,97c
Contas de Gestão	62.758,28d	Adiantamentos de Lucros Derivados de Consórcios	5.240.786,72c
Clientes Faturados	19.269.779,50d	Obrigações Trabalhista e Previdenciária	2.137.596,01c
Clientes Faturados Obras de Manutenção	19.269.779,50d	Obrigações Trabalhista e Previdenciária	16.022,62d
CSC - Clientes Faturados	1.513.473,05d	Obrigações com o Pessoal	4.767.330,55d
CSC - Clientes Faturados Obras	1.513.473,05d	CSC - Obrigações com o Pessoal	317.880,01c
Duplicatas a Faturar	105.574.917,20d	Provisões	6.507.791,08c
Duplicatas a Faturar	105.574.917,20d	CSC - Provisões	95.278,09c
Outros Créditos	142.090.967,56d	Obrigações Sociais	3.804.371,05c
Dividendos a Receber	33.080.987,52d	Obrigações Sociais a Recolher	3.360.104,03c
Empréstimos a Receber	4.294.678,88c	CSC - Obrigações Sociais a Recolher	444.567,02c
Caixa de Obra / Reembolso	263.524,84d	Obrigações Tributárias	57.227.589,48c
Adiantamento a Fornecedores	17.669.985,34d	Tributos Federais a Recolher	44.635.369,87c
CSC - Adiantamento	1.303.903,44d	CSC - Tributos Contribuições Retidos a Recolher	489.945,13c
Adiantamento a Empregados	1.513.473,05d	Tributos Municipais a Recolher	9.875.838,17c
Créditos e Depósitos Compulsórios	58.836.281,97d	CSC - Tributos Municipais a Recolher	168.415,32c
CSC - Créditos e Depósitos Compulsórios	1.106,52d	Tributos Federais Retidos na Fonte	177.699,50c
CSC - Partes Relacionadas	28.204.902,89d	Tributos Municipais Retidos na Fonte	207.227,76d
Processos Trabalhistas Em Tramitação	1.350,00d	Parcelamentos de Tributos	1.699.330,63d
Empréstimos com Terceiros	5.895.699,03d	CSC - Parcelamentos de Tributos	75.952,64c
Despesas a Apropriar	44.519,78d	Tributos Diferidos	2.170.227,97c
CSC - Despesas a Apropriar	2.920,50d	Impostos Sobre Medições	1.240.699,27c
CSC - Impostos a Compensar	127.488,79d	Empréstimos e Financiamentos	45.692.956,21c
Adiantamento a Sócios Coligadas	2.140.726,31d	Empréstimos	45.692.956,21c
Adiantamentos a Sócios e Coligadas	2.140.726,31d	Partes Relacionadas	9.588.905,02c
Tributos a Compensar/Recuperar	4.591.232,76d	Partes Relacionadas	7.058.893,20c
Tributos a Compensar	4.591.232,76d	CSC - Partes Relacionadas	2.530.011,82c
Ativo Não Circulante	4.384.555,87d	Outras Obrigações	42.162.028,53c
Realizável a Longo Prazo	188.063,80d	CSC - Contas a Pagar	165.702,58c
Outros Adiantamentos de Contrato	188.063,80d	Cartões de Crédito	220.354,29d
Investimentos	1.100.586,98d	Scp - Dividendos a Pagar	17.674.424,01c
Títulos e Valores Mobiliários	1.295.325,21d	CSC - Dividendos a Pagar	24.542.256,23c
Participações em SCP	195.738,23c	Passivo Não-Circulante	59.682.981,64c
Participações em Companhias Financeiras	1.000,00d	Passivo Exigível a Longo Prazo	59.682.981,64c
Imobilizado	3.095.905,09d	Parcelamentos de Tributos	1.223.774,76c
Imobilizado Técnico	7.628.414,39d	CSC - Parcelamentos de Tributos	258.746,74c
CSC - Imobilizado Técnico	184.744,34d	Provisões para Contingências Tributárias	4.350.597,00c
(-) Depreciações	4.652.778,86c	Empréstimos Bancários - Lp	4.163.023,34c
CSC - (-) Depreciações	64.474,78c	Contingências Tributárias	49.686.639,80c
		Patrimônio Líquido	33.001.919,07c
		Capital Social	22.000.000,00c
		Capital Subscrito	22.000.000,00c
		Reservas	4.400.000,00c
		Reservas de Lucros	4.400.000,00c
		Transitória de Fechamento	11.793.912,63d
		Transitória de Fechamento	11.793.912,63d
		Lucros ou Prejuízos Acumulados	18.395.831,70c
		Lucros ou Prejuízos Acumulados	40.584.330,49c
		Lucros ou Prejuízos de Exercícios	64.203.450,01c
		CSC - Lucros ou Prejuízos de Exercício	11.856.800,77c
		Ajustes de Exercícios Anteriores	1.614.268,88c
		(-) Distribuição de Lucros	99.863.018,45d

DEMONSTRAÇÃO DO RESULTADO DO EXERCÍCIO EM 31/12/2025			
Descrição	Saldo Atual		
Receita Bruta	194.697.013,47		
CSC - Receitas	16.497.857,94		
Deduções	(23.951.544,37)		
CSC - Deduções	(647.097,67)		
Receita Líquida	186.596.229,37		
Custos Operacionais	(68.628.796,99)		
CSC - Custos de Serviços	(4.005.170,80)		
Lucro Bruto	113.962.261,58		
Despesas Operacionais	(1.248.727,44)		
CSC - Despesas Operacionais	(1.248.727,44)		
Despesas administrativas	(36.298.556,15)		
Despesas financeiras	(4.289.451,79)		
Receitas financeiras	2.996.917,80		
CSC - REC FIN - receitas financeiras	23.936,39		
Resultado operacional	75.146.380,39		
Resultado antes do IR e CSL	75.146.380,39		
Provisões para IR e CSL	(19.574.197,71)		
Resultado do exercício	55.572.182,68		
Lucro líquido do exercício	55.572.182,68		

PEDRO AREAS VILLAÇA	ROMULO ARAUJO OLIVEIRA
CPF:071.***-67	Reg. no CRC - DF sob o N° 018815
Presidente	CPF: 998.***-91

150567

Accesse esse edital na íntegra na nossa versão digital, assinada eletronicamente, conforme Lei 13.818/19. <https://www.gazetadoestado.com.br/publicado-legal/>



Balanços e Editais

O Gazeta do Estado está apto e atualizado com as novas exigências da lei para a publicidade legal em jornais (balanços e editais). Somos o único jornal de grande circulação, que circula em Goiás, Tocantins e Distrito Federal.

62 3249-8883

✉ editais@gazetadoestado.com.br / comercial@gazetadoestado.com.br

Gazeta do Estado

INDEPENDÊNCIA É TUDO!

**Somos Impresso
Somos Digital
Somos Conteúdo**

prefeitura de Goiânia promove o Café Sinfônico

A ÚNICA TV ABERTA DE NOTÍCIAS DO PAÍS

COM COBERTURA EM

GOIÁS, MINAS GERAIS E ENTORNO DO DF

+30 MILHÕES DE PESSOAS

TV ATUAL | **NEWS**