

# PUBLICIDADE LEGAL

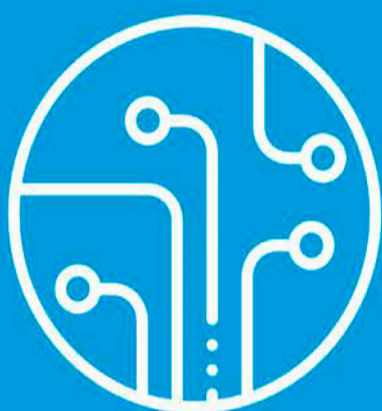

## EDIÇÃO DIGITAL



ASSINADO ELETRONICAMENTE  
POR CERTIFICAÇÃO DIGITAL  
CONFORME LEI 13.818/2019



VERIFICAÇÃO  
ACESSE: [VERIFICADOR.ITI.GOV.BR](https://verificador.itl.gov.br)

EDIÇÃO 6482  
RASTREIO DA VERSÃO DIGITAL



Goiânia, Quarta-feira 24 de junho de 2026

# Gazeta do Estado



Esta página faz parte da edição impressa produzida pelo Gazeta do Estado com circulação em bancas de jornais e dirigida, nos estados de Goiás, Tocantins e Distrito Federal.  
**AUTENTICIDADE DA PÁGINA.** A autenticidade deste documento pode ser conferida através do QR Code ao lado ou pelo site <https://www.gazetadoestado.com.br/edicao-digital/>

Assinado Eletronicamente por Certificação Digital  
conforme Lei 13.818/2019  
VERIFICAÇÃO - acesse: [verificador.itl.gov.br](https://verificador.itl.gov.br)

**Gazeta do Estado**  
ICP  
Brasil

Assinado Digitalmente por  
G. EXATA DE COMUNICAÇÃO LTDA  
CNPJ: 04.471.978/0001-92  
Data: 2026/06/24 01:30:41

RASTREIO DA VERSÃO DIGITAL



# PUBLICIDADE LEGAL

(62) 3249-8883 - EDITAIS@GAZETADOESTADO.COM.BR



ASSINADO ELETRONICAMENTE  
POR CERTIFICAÇÃO DIGITAL  
CONFORME LEI 13.818/2019



VERIFICAÇÃO  
ACESSO: VERIFICADOR.ITI.GOV.BR



## CONSTRUTORA PORTO S/A

CNPJ: 37.243.599/0001-02

### NOTA EXPLICATIVA - RETIFICAÇÃO DE PUBLICAÇÃO DO BALANÇO PATRIMONIAL

A presente publicação refere-se à retificação das demonstrações contábeis anteriormente publicadas em 30 de abril de 2026, no jornal Gazeta Tocantins. A retificação decorre da atualização dos saldos das contas contábeis em razão dos procedimentos de encerramento do exercício social, realizados após a publicação original. Dessa forma, os saldos ora apresentados substituem aqueles anteriormente divulgados, refletindo adequadamente a posição patrimonial e financeira da entidade, em conformidade com as práticas contábeis aplicáveis.

#### BALANÇO PATRIMONIAL

Descrição	2025 31/12/2025	2024 31/12/2024	Descrição	2025 31/12/2025	2024 31/12/2024
<b>Ativo</b>	<b>321.818.477,78d</b>	<b>206.877.375,49d</b>	<b>Passivo</b>	<b>321.818.477,78c</b>	<b>206.877.375,49c</b>
<b>Ativo circulante</b>	<b>317.676.420,00d</b>	<b>201.411.304,74d</b>	<b>Passivo circulante</b>	<b>215.749.467,05c</b>	<b>140.396.128,43c</b>
Disponível	15.409.568,32d	931.946,35d	Fornecedores	57.011.073,25c	33.718.121,14c
Bancos conta movimento	8.123.817,13d	21.680,50d	Fornecedores diversos	54.933.438,41c	31.640.486,30c
CSC- bancos conta movimento	526.528,76d	526.528,76d	CSC- fornecedores	2.077.634,84c	2.077.634,84c
Aplicações financeiras liquidez imediata	6.314.002,57d	0,00	Adiantamento de clientes/ lucros	4.836.132,10c	4.724.291,56c
CSC- aplicações financeiras liquidez imediata	382.461,58d	382.461,58d	Adiantamento de clientes obras manutenção	2.050,97c	2.050,97c
Contas de gestão	62.758,28d	1.275,51d	Adiantamentos de lucros derivados de consórcio	4.834.081,13c	4.722.240,59c
Clientes faturados	74.372.399,13d	51.609.078,79d	Obrigações trabalhista e previdenciária	4.877.504,78c	11.159.929,61c
Clientes faturados obras de manutenção	74.372.399,13d	51.609.078,79d	Obrigações trabalhista e previdenciária	2.256.661,67c	0,00
CSC- clientes faturados	1.513.473,05d	1.513.473,05d	Obrigações com o pessoal	4.300.106,07d	2.379.562,35c
CSC- clientes faturados obras	1.513.473,05d	1.513.473,05d	CSC- obrigações com o pessoal	317.880,01c	317.880,01c
Duplicatas a faturar	79.281.426,18d	41.301.294,60d	Provisões	6.507.791,08c	8.367.209,16c
Duplicatas a faturar	79.281.426,18d	41.301.294,60d	CSC- provisões	95.278,09c	95.278,09c
Outros créditos	144.303.754,40d	103.159.823,76d	Obrigações sociais	1.742.943,53c	2.311.498,70c
Dividendos a receber	30.705.059,26d	23.701.580,55d	Obrigações sociais a recolher	1.298.376,51c	1.866.931,68c
Empréstimos a receber	281.485,25d	254.117,51d	CSC- obrigações sociais a recolher	444.567,02c	444.567,02c
Caixa de obra / reembolso	277.425,81d	88.890,63d	Obrigações tributárias	44.423.967,24c	20.076.653,05c
Adiantamento a fornecedores	17.669.985,34d	14.790.568,80d	Tributos federais a recolher	38.192.097,30c	5.090.520,87c
CSC- adiantamento	1.303.903,44d	1.303.903,44d	CSC- tributos contribuições retidos a recolher	489.945,13c	489.945,13c
Adiantamento a empregados	952.975,82d	0,00	Tributos municipais a recolher	1.120.330,64c	7.914.164,29c
Créditos e depósitos compulsórios	58.836.281,97d	27.750.907,06d	CSC- tributos municipais a recolher	168.415,32c	168.415,32c
CSC- créditos e depósitos compulsórios	1.106,52d	1.106,52d	Tributos federais retidos na fonte	507.743,22c	260.308,52c
CSC- partes relacionadas	28.204.902,89d	28.204.902,89d	Tributos municipais retidos na fonte	2.155.198,95c	39.542,43c
Empréstimos com terceiros	5.895.699,03d	6.873.085,91d	Parcelamentos de tributos	1.699.330,63c	1.016.939,98c
Despesas a apropriar	44.519,78d	60.351,16d	CSC- parcelamentos de tributos	75.952,64c	75.952,64c
CSC- despesas a apropriar	2.920,50d	2.920,50d	Tributos diferidos	2.172.915,40c	1.475.776,67c
CSC- impostos a compensar	127.488,79d	127.488,79d	Impostos sobre medições	1.240.699,27c	3.545.087,20c
Adiantamento a sócios coligadas	2.140.726,31d	0,00	Empréstimos e financiamentos	50.863.477,98c	19.545.505,93c
Adiantamentos a sócios e coligadas	2.140.726,31d	0,00	Empréstimos	50.863.477,98c	19.545.505,93c
Tributos a compensar/recuperar	655.072,61d	2.895.688,19d	Partes relacionadas	9.832.339,64c	6.472.235,62c
Tributos a compensar	655.072,61d	2.895.688,19d	Partes relacionadas	7.302.327,82c	3.942.223,80c
<b>Ativo não circulante</b>	<b>4.142.057,78d</b>	<b>5.466.070,75d</b>	CSC- partes relacionadas	2.530.011,82c	2.530.011,82c
Realizável a longo prazo	188.063,80d	80.186,03d	Outras obrigações	42.162.028,53c	42.387.892,82c
Outros adiantamentos de contrato	188.063,80d	80.186,03d	CSC- contas a pagar	165.702,58c	171.212,58c
Investimentos	1.296.325,21d	1.417.089,54d	Cartões de crédito	220.354,29d	0,00
Títulos e valores mobiliários	1.295.325,21d	1.416.089,54d	Scp - dividendos a pagar	17.674.424,01c	17.674.424,01c
Participações em companhias financeiras	1.000,00d	1.000,00d	CSC- dividendos a pagar	24.542.256,23c	24.542.256,23c
Imobilizado	2.657.668,77d	3.968.795,18d	<b>Passivo não circulante</b>	<b>59.682.981,64c</b>	<b>38.387.500,48c</b>
Imobilizado técnico	7.613.114,39d	7.613.114,39d	Passivo exigível a longo prazo	59.682.981,64c	38.387.500,48c
CSC- imobilizado técnico	184.744,34d	184.744,34d	Parcelamentos de tributos	1.223.774,76c	1.223.774,76c
(-) Depreciações	5.075.715,18c	3.764.588,77c	CSC- parcelamentos de tributos	258.746,74c	258.746,74c
CSC- (-) depreciações	64.474,78c	64.474,78c	Provisões para contingências tributárias	4.350.597,00c	4.350.597,00c
			Empréstimos bancários - lp	4.163.023,34c	4.163.023,34c
			Contingências tributárias	49.686.839,80c	28.391.358,64c
			<b>Patrimônio líquido</b>	<b>46.386.029,09c</b>	<b>28.093.746,58c</b>
			Capital social	22.000.000,00c	22.000.000,00c
			Capital subscrito	22.000.000,00c	22.000.000,00c
			Reservas	4.400.000,00c	4.400.000,00c
			Reservas de lucros	4.400.000,00c	4.400.000,00c
			Lucros ou prejuízos acumulados	19.986.029,09c	1.693.747,58c
			Lucros ou prejuízos acumulados	41.487.088,79c	8.427.032,32d
			Lucros ou prejuízos de exercícios	64.890.889,10c	64.203.450,01c
			CSC- lucros ou prejuízos do exercício	11.856.800,77c	5.455.323,00c
			Ajustes de exercícios anteriores	1.614.268,88c	1.614.268,89c
			(-) Distribuição de lucros	99.863.018,45c	61.152.263,00c

#### DEMONSTRAÇÃO DO RESULTADO DO EXERCÍCIO EM 31/12/2025

Descrição	2025	2024
Receita Bruta	222.813.715,82	286.234.764,19
CSC- Receitas	19.967.179,49	29.020.050,10
Deduções	(23.951.544,37)	(26.044.100,07)
CSC- Deduções	(647.097,67)	(912.563,41)
Receita Líquida	218.182.253,27	288.298.150,81
Custos Operacionais	(98.367.760,83)	(164.876.873,78)
CSC- Custos de Serviços	(4.005.170,80)	(17.423.696,16)
Lucro Bruto	115.809.321,64	105.997.580,87
Despesas Operacionais	(1.248.727,44)	(6.629.917,02)
Despesas Operacionais CSC	(36.555.418,82)	(16.202.574,55)
Despesas Administrativas	(4.289.451,79)	(10.779.258,73)
Receitas Financeiras	2.996.917,80	8.341.588,69
CSC- Rec. Fin. - Receitas Financeiras	23.936,39	212.220,19
Resultado Operacional	76.736.577,78	80.939.639,45
Resultado Antes do IR e CSL	(19.574.197,71)	(16.173.712,90)
Provisões para IR e CSL	57.162.380,07	64.765.926,55
Resultado do Exercício	57.162.380,07	64.765.926,55
Lucro Líquido do Exercício	57.162.380,07	64.765.926,55

As notas explicativas da Administração são parte integrante das demonstrações contábeis

#### DEMONSTRAÇÃO DOS FLUXOS DE CAIXA PELO MÉTODO INDIRETO EM 31 DE DEZEMBRO DE 2025

ATIVIDADES OPERACIONAIS	
Resultado do período	57.132.031,37
Depreciação e amortização	1.311.126,41
<b>Lucro operacional bruto antes das mudanças no capital de giro</b>	<b>58.443.157,78</b>
(Aumento) Redução em contas a receber e outros	(102.101.982,02)
Aumento (Redução) em fornecedores	(4.499.673,14)
Aumento (Redução) em contas a pagar e provisões	57.170.258,56
<b>Caixa proveniente das operações</b>	<b>9.011.761,18</b>
Impostos de Renda e Contribuição Social pagos	18.857.349,22
<b>Fluxo de caixa antes dos itens extraordinários</b>	<b>27.869.110,40</b>
<b>Caixa líquido proveniente das atividades operacionais</b>	<b>27.869.110,40</b>
<b>Atividades de investimento</b>	
Compras de imobilizado	120.764,33
<b>Caixa líquido usado nas atividades de investimentos</b>	<b>120.764,33</b>
<b>Atividades de financiamento</b>	
Pagamentos de lucros e dividendos	(38.710.755,45)
Empréstimos tomados	13.144.083,93
Pagamentos de empréstimos/Debêntures	(16.771.831,77)
Ajuste de exercícios anteriores	(128.993,41)
<b>Caixa Líquido Gerado Pelas Atividades de Financiamentos</b>	<b>(42.467.496,70)</b>
Aumento nas Disponibilidades	14.477.621,97
<b>DISPONIBILIDADES - NO INÍCIO DO PERÍODO</b>	<b>931.946,35</b>
<b>DISPONIBILIDADES - NO FINAL DO PERÍODO</b>	<b>15.409.568,32</b>

As notas explicativas da Administração são parte integrante das demonstrações contábeis

**PEDRO AREAS VILLAÇA**  
PRESIDENTE  
CPF: 071.\*\*\*-67

**MARCELO ALEXANDRE TEIXEIRA MONSANTO**  
DIRETOR  
CPF: 008.\*\*\*-76

**ROMULO ARAUJO OLIVEIRA**  
CONTADOR  
CRC-DF Nº. 018.815-0 CPF: 998.\*\*\*-91

#### DEMONSTRAÇÕES DAS MUTAÇÕES DO PATRIMÔNIO LÍQUIDO - para os exercícios findos em 31 de dezembro de 2025 e 2024 (Em Reais)

	Capital Social	Lucros Acumulados	Reservas de Legal	Total	Total do Patrimônio Líquido
<b>Saldo em 31 de Dezembro de 2022</b>	<b>22.000.000</b>	<b>5.539.722</b>	<b>4.400.000</b>	<b>31.939.722</b>	<b>31.939.722</b>
Integralização de capital	-	-	-	-	-
Redução de capital / saída sócio	-	-	-	-	-
Constituição de Reservas	-	(4.299.525)	-	(4.299.525)	(4.299.525)
CSC- Lucros / Prejuízos	-	(61.398.890)	-	(61.398.890)	(61.398.890)
Distribuição de Lucros	-	59.026.292	-	59.026.292	59.026.292
Resultado do Exercício	-	(1.132.402)	4.400.000	25.267.598	25.267.598
<b>Saldo em 31 de Dezembro de 2023</b>	<b>22.000.000</b>	<b>(1.132.402)</b>	<b>4.400.000</b>	<b>25.267.598</b>	<b>25.267.598</b>
Integralização de capital	-	-	-	-	-
Redução de capital / saída sócio	-	-	-	-	-
Constituição de Reservas	-	(225.039)	-	(225.039)	(225.039)
CSC- Lucros / Prejuízos	-	(61.152.263)	-	(61.152.263)	(61.152.263)
Distribuição de Lucros	-	64.203.450	-	64.203.450	64.203.450
Resultado do Exercício	-	1.693.747	4.400.000	28.093.747	28.093.747
<b>Saldo em 31 de Dezembro de 2024</b>	<b>22.000.000</b>	<b>1.693.747</b>	<b>4.400.000</b>	<b>46.386.029</b>	<b>46.386.029</b>
Integralização de capital	-	-	-	-	-
Redução de capital / saída sócio	-	-	-	-	-
Constituição de Reservas	-	(159.342)	-	(159.342)	(159.342)
CSC- Lucros / Prejuízos	-	(38.710.755)	-	(38.710.755)	(38.710.755)
Distribuição de Lucros	-	57.162.380	-	57.162.380	57.162.380
Resultado do Exercício	-	19.986.029	4.400.000	46.386.029	46.386.029

As notas explicativas da Administração são parte integrante das demonstrações contábeis

#### COEFICIENTES DE ANÁLISES EM 31/12/2025

Coefficiente	Fórmula	Valor
<b>índice de Liquidez Geral</b>	Ativo Circulante + Realizável Longo Prazo / Passivo Circulante + Passivo Não-Circulante	1,15
<b>índice de Liquidez Corrente</b>	Ativo Circulante / Passivo Circulante	1,47
<b>índice de Solvência Geral</b>	Ativo / Passivo Circulante + Passivo Não-Circulante	1,17
<b>Grau de Endividamento</b>	Passivo Circulante + Passivo Não-Circulante / Ativo	0,86
<b>índice de Garantia de Capital de Terceiros</b>	Patrimônio Líquido / Passivo Circulante + Passivo Não-Circulante	0,17
<b>Rentabilidade do Patrimônio Líquido</b>	Lucro Líquido / Patrimônio Líquido	0,90
<b>índice de Capital Próprio s/ Passivo Total</b>	Patrimônio Líquido / Passivo Total	0,14

As notas explicativas da Administração são parte integrante das demonstrações contábeis

#### NOTAS EXPLICATIVAS ÀS DEMONSTRAÇÕES CONTÁBEIS

A Construtora Porto S.A. é uma Sociedade Anônima Fechada de Palmas - TO fundada em 30 de janeiro de 1992. Sua atividade principal é Serviços combinados para apoio a edifícios, exceto condomínios prediais, bem como a manutenção e reparação de tanques, reservatórios metálicos e caldeiras, aparelhos e instrumentos de medida, teste e controle, aparelhos eletromédicos e eletro terapêuticos e equipamentos de irradiação, instrumentos ópticos, geradores, transformadores e motores elétricos, reparação de baterias e acumuladores elétricos, máquinas, aparelhos e materiais elétricos não especificados anteriormente, exceto para veículos. Resumo das principais práticas contábeis. As políticas foram aplicadas em consistência com todos os exercícios apresentados, a menos que seja declarado o contrário. Essas demonstrações contábeis foram elaboradas de acordo com as práticas contábeis adotadas no Brasil, as quais abrangem os Pronunciamentos Técnicos de Contabilidade emitidos pelo Comitê de Pronunciamentos Contábeis (CPC), especialmente o CPC PME - Empresas de Médio e Pequeno Porte. A elaboração das demonstrações contábeis em conformidade com o CPC PME exige a utilização de determinadas estimativas contábeis essenciais, requer, ainda, que a Administração da Companhia julgue da maneira mais apropriada a aplicação das políticas contábeis. As áreas em que os julgamentos e estimativas significativas foram feitos para a elaboração das demonstrações contábeis e os seus efeitos são apresentados nas notas explicativas. Todos os valores são apresentados em reais, exceto de outro modo indicado, arredondados o valor mais próximo de mil reais ou milhares de reais. As presentes demonstrações contábeis foram aprovadas pela administração da empresa. As principais políticas contábeis adotadas na elaboração das demonstrações contábeis

estão definidas a seguir. As políticas foram aplicadas em consistência com todos os exercícios apresentados, a menos que seja declarado o contrário. Moeda funcional: Os itens incluídos nas demonstrações contábeis são mensurados usando a moeda do principal ambiente econômico, no qual a Companhia atua ("a moeda funcional"). As demonstrações contábeis estão apresentadas em R\$, que é a moeda funcional da Companhia, também, a moeda de apresentação. Demonstrações contábeis combinadas: As demonstrações contábeis combinadas da Companhia, que são de responsabilidade da Administração das empresas integrantes da combinação, estão sendo apresentadas exclusivamente com o objetivo de fornecer, por meio de uma única demonstração contábil, informações relativas à totalidade das atividades da Companhia, independentemente da disposição de sua estrutura societária e dos requisitos de apresentação de demonstrações contábeis estabelecidas nos pronunciamentos emitidos pelo Comitê de Pronunciamentos Contábeis (CPCs), especialmente o CPC PME - Contabilidade para Médias e Pequenas Empresas. Os seguintes critérios foram adotados para a combinação das