

# Gazeta

Sábado

Goânia, 29 de dezembro de 2018

Ano 13 - Edição 3749

R\$1 do Estado

ISSN 2359-3814



f gazetadoestado.com.br e gazetadoestado 62 99118-3777 www.gazetadoestado.com.br

FIQUEI RICO! E AGORA?

## Especialistas dão dicas do que fazer com o prêmio da Mega Sena da Virada

Apesar do deslumbramento todo que a quantia paga causa, investir é, sem sombra de dúvidas, o melhor a se fazer com o dinheiro

PÁGINA 02

AVISO

## Secretaria de Saúde orienta viajantes a verificar cartão de vacina antes de sair de férias

Lino Vargas/Secom



PÁGINA 02

EDUCAÇÃO

## Ensino público atende 100% das crianças de 4 e 5 anos no DF

Nova prática metodológica de formação continuada de professores também recebeu atenção e investimentos  
Dênio Simões/Agência Brasília



PÁGINA 02



FAMOSOS PÁGINA 04

Luan Santana pensa em morar com Jade: “Seria legal um teste antes do casamento”

Ana Paula Padrão apresenta filhos de Jacquin: “Fazendo Biquinho que nem o papai”



## FIQUEI RICO! E AGORA?

## Especialistas dão dicas do que fazer com o prêmio da Mega Sena da Virada

Apesar do deslumbramento todo que a quantia paga causa, investir é, sem sombra de dúvidas, o melhor a se fazer com o dinheiro



**NAIARA GONÇALVES** - Todos já sonharam em ganhar na loteria, não é mesmo? A chance de acertar as seis dezenas da Mega Sena da Virada, por exemplo, é de uma em 50 milhões, mas isso nunca impediu alguém de sonhar com o dinheiro. O concurso mais esperado do ano vai oferecer uma premiação de aproximadamente R\$ 200 milhões e os apostadores têm até a última segunda-feira do ano (31), às 14h, para fazerem suas apostas e torcer para a sorte ajudar. O sorteio ocorre na noite do mesmo dia.

Como ocorre em todos os concursos especiais, o prêmio da Mega Sena da Virada não acumula. Caso ninguém acerte os seis números, o prêmio será dividido entre os apostadores que acertarem cinco dezenas, e assim por diante. A aposta simples custa R\$ 3,50 e deve ser feita nas lotéricas com os volantes específicos do concurso da Virada.

O valor do prêmio é suficiente para realizar sonhos e ostentar com o que há de mais luxuoso no mundo. Mas, o dinheiro pode acabar? O que fazer com o prêmio? Onde investir? O ideal é gastar ou investir esse dinheiro todo? Essas são as principais dúvidas.

Apesar do deslumbramento todo que a situação causa, investir é, sem sombra de dúvidas, o melhor a se fazer com o dinheiro, porque apesar de ser um volume considerável, ele pode acabar se for gasto de maneira desenfreada. E os agentes autônomos de investimento da Vertente Capital, Carlos Solé e

Nilton Miranda, aconselham o que fazer. “A primeira coisa é colocar o dinheiro para trabalhar, visando a preservação do seu poder de compra, para depois gerar gastos com viagens, compras em geral, e até itens considerados supérfluos”, assegura Carlos.

**SONHO CLÁSSICO**

Se o pé quente levar toda a bolada sozinho, aplicar todo o dinheiro na caderneta de poupança da Caixa Econômica Federal (CEF), por exemplo, poderá obter um rendimento mensal de cerca de R\$ 743 mil, segundo o banco. Com o prêmio é possível se “aposentar” e deixar o dinheiro todo rendendo.

“No entanto, apesar dos investimentos da caderneta de poupança representam 30% do que é investido no mercado financeiro e a cultura do brasileiro seja pensar na caderneta de poupança quando quer investir, essa não é a saída mais rentável”, afirma Carlos Solé, já que a poupança está rendendo juros na faixa de 0,37% ao mês, equivalente a 4,54% ao ano. “Comparado com a inflação, o rendimento da caderneta de poupança não consegue superá-la, ou seja, o dinheiro vai perdendo o poder de compra ao longo do tempo”, revela.

**ACERTANDO NAS FINANÇAS**

De acordo com Nilton Miranda, no cenário atual de juros baixos e inflação em queda, a melhor alternativa para otimizar o retorno ao investidor, deve ser a diversificação de suas aplicações, atra-

vés das mais variadas classes de ativos como: Renda Fixa, Renda Variável e Investimentos Alternativos. “É aquele velho ditado de não colocar todos os ovos na mesma cesta”, compara.

Essa é a mesma opinião do engenheiro e incorporador Paulo Silas Ferreira, sócio diretor da SIM Engenharia, que aconselha aplicar 50% do prêmio em algum título de investimento de renda fixa ou títulos públicos em um banco, de 15% a 20% em bolsas de valores e os 30% restantes em imóveis. “É importante que o sortido escolha uma incorporadora de confiança, sólida no mercado e leve em conta a localização do imóvel. Dependendo do negócio, o investidor pode ter retornos que variam de 30% a 50% do capital investido em um prazo de três anos”, explica, apontando que: “Quem compra bem é quem compra o imóvel no lançamento, porque até a entrega das chaves o empreendimento valoriza”.

**DICAS VALIOSAS**

Nilton Miranda aconselha investimentos que contemplem no mínimo a Taxa Livre de Risco representada pela SELIC hoje no patamar anual de 6,5%. Essa é considerada a taxa básica de juros e ela influencia todas as demais taxas de juros da economia. Fazer investimentos tendo esta taxa como referência, pode fazer grande diferença no retorno obtido. Tão importante quanto a rentabilidade é necessário que esse investimento esteja alinhado com o perfil de cada investi-

dor”, completa.

Para se ter uma ideia, se o ganhador resolver aplicar 50% dos R\$ 200 milhões em qualquer investimento com perfil conservador, padrão do brasileiro, que pague 6,5% ao ano ao investidor, renderia R\$ 6,5 milhões por ano, uma média de R\$ 540 mil por mês, valores brutos, pois, há incidência do Imposto de Renda. No entanto, Carlos antecipa que há outros investimentos que podem pagar mais, de acordo com o perfil do investidor, como o moderado, que paga de 8% a 12% ao ano e o agressivo, que pode atingir patamares bem mais altos.

**CASA DOS SONHOS**

Quem ganha uma grande bolada dessas já começa a planejar a casa dos sonhos. Com esse dinheiro, dá para construir cerca de 20 mansões em um dos condomínios mais cobiçados de Goiânia, o Aldeia do Vale, que possui as casas luxuosas da Capital. Dá também para comprar cerca de 50 apartamentos de altíssimo padrão, como os do Kingdom Park Residence, residencial mais alto do Centro-Oeste, que está em construção ao lado do Parque Vaca Brava, em uma das regiões mais nobres da Cidade. Os apartamentos possuem 482,76 m<sup>2</sup>, com cinco suítes e são verdadeiras mansões nas alturas. Por fora, a torre também promete impressionar com uma fachada espelhada e linhas retas que valorizam a verticalização da arquitetura ousada com design internacional.

## AVISO

## Secretaria de Saúde orienta viajantes a verificar cartão de vacina antes de sair de férias

Final de ano, férias escolares e as pessoas aproveitam para viajar, visitar amigos e familiares. Ao preparar uma viagem pensam em vários detalhes para aproveitar ao máximo as férias. Mas um detalhe importante e essencial para manter a saúde muitas vezes passa despercebido: olhar o cartão de vacinação para verificar se as vacinas estão em dia.

A coordenadora de Imunização da Secretaria Municipal de Saúde de Gurupi, Flaviane Teles, destaca que as unidades básicas estão preparadas para receber os gurupienses que entrarão em viagem para checar a atualidade do cartão vacinal.

Segundo Flaviane, essa verificação tem que ser tanto do cartão das crianças como dos adultos e alerta que os adultos devem estar em alerta a respeito das vacinas contra Tétano, Febre Amarela, Tríplice Viral e Hepatites. Conforme a coordenadora, muitos esquecem desse cuidado, mas ele é importantíssimo para manter uma boa saúde, principalmente, para quem vai viajar para estados que assim como o Tocantins, fazem parte da Amazônia Legal. Lembrando que também é importante levar juntamente com os demais documentos o cartão de vacinação para qualquer destino que for. **PREFEITURA DE GURUPI**

## EDUCAÇÃO

## Ensino público atende 100% das crianças de 4 e 5 anos no DF

A oferta de vagas da educação infantil no Distrito Federal superou 62 mil matrículas em 2018. O montante equivale a 100% das crianças de 4 e 5 anos que buscaram um lugar na rede pública de ensino. O percentual confirma a efetivação de uma meta: a de número 1 do Plano Distrital de Educação (PDE), que vem sendo cumprida desde 2016, quando o resultado foi alcançado pela primeira vez.

De acordo com a Secretaria de Educação, a demanda por vagas nessa faixa etária tem sido plenamente atendida. O PDE é a referência para o planejamento das ações da pasta, cujo período de vigência vai de 2015 a 2024.

Existem, no DF 52 centros de educação de primeira infância (Cepi). Os dois últimos foram inaugurados em outubro, em Samambaia Norte. O Cepi Raposa do Cerrado, na QR 415, e o Cepi Algodão do Cerrado, na QS 617, recebem, cada um, 136 crianças.

Eles se somaram a outros 11 entregues à população desde 2015. Ao todo, há 15.287 crianças de até 3 anos matriculadas em creches, e 47.203 de 4 e 5 anos assistem a aulas em pré-escolas.

A expansão de vagas na educação infantil tem impacto positivo em qualquer localidade, conforme explica Luciana da Silva Oliveira, subsecretária de Educação Básica. Há previsão de entrega de pelo menos cinco novos Cepis em 2019. Todos estão com obras em andamento.

Para conseguir uma vaga na rede pública, seja na educação infantil ou nos ensinos fundamental e médio, os pais

e responsáveis devem providenciar as inscrições pela internet ([www.se.df.gov.br](http://www.se.df.gov.br) e [www.educacao.df.gov.br](http://www.educacao.df.gov.br)) ou pelo telefone 156.

No período de 2015 a 2018, a evolução da matrícula de alunos na educação infantil se deu em todos os indicadores, conforme dados do Censo Escolar e do i-Educar.

A unidade Escola Classe Comunidade de Aprendizagem do Paranoá (CAP), colocada em prática pela Secretaria de Educação, neste ano, iniciou as atividades em 2 de maio, com a finalidade de incorporar uma nova prática pedagógica por meio de metodologias voltadas para projetos individuais e coletivos.

A CAP tem uma disposição física diferenciada das demais escolas públicas, pois não conta com salas de aula regulares, como detalha a diretora da unidade, Renata Rezende.

A rotina dos 385 estudantes é organizada por rodízio em vários espaços de aprendizagem e com atividades por núcleo de vivência, nos quais o protagonismo dos alunos é bastante estimulado. Um dos objetivos é integrar e ampliar os espaços e os agentes educativos do território abrangido pela escola. Isso fortalece o sentimento de pertencimento territorial e permite a ocupação qualitativa do ambiente escolar.

A CAP atende atualmente estudantes da pré-escola (educação infantil) e do segundo ciclo do ensino fundamental (bloco inicial de alfabetização). Ou seja, estudantes do primeiro ao terceiro anos.

**MARCELO NANTES/AG.BRASÍLIA**

DIREITOS

# Procon Goiás orienta consumidores sobre as viagens de fim de ano e de férias

No réveillon e nas viagens de férias, ocasiões em que a procura por empresas de viagens aumenta, o Procon, com objetivo de auxiliar os consumidores, elaborou um guia para quem pretende sair da cidade neste período

**ROTA JURÍDICA** - Quem viaja de ônibus: O consumidor que optar por viajar de ônibus deve ficar atento a algumas questões relevantes na hora da compra: como desistência, atraso e validade da passagem. As regras valem para viagens internacionais, interestaduais e nacionais. No caso de desistência, é direito do passageiro ser reembolsado, independente da data. A empresa tem, no máximo, 30 dias para devolver o valor total pago pelo consumidor.

Para compras efetuadas no cartão de crédito, o reembolso das parcelas já pagas será realizado na fatura do titular do cartão, junto com o cancelamento das parcelas vincendas. Em relação a possíveis atrasos, se forem de mais de uma hora, a empresa é obrigada a disponibilizar outro veículo, com itinerário semelhante, para embarcar os passageiros ou devolver o valor integral do bilhete.

Caso o ônibus alternativo seja de classe superior, o passageiro tem o direito de embarcar sem pagar nenhuma taxa. Caso o veículo seja de qualidade inferior, o consumidor deverá receber a diferença de valores. Para atrasos de mais de três horas, a empresa é obrigada a pagar alimentação e, caso necessário, hospedagens aos passageiros. A passagem é válida pelo período de um ano, mesmo que tenha ocorrido aumento de tarifas.

A empresa deve fixar em locais visíveis, como balcão ou guichê, todos os direitos do passageiro. As informações devem estar expressas de forma clara e objetiva. Cancelamento: O consumidor que desejar o cancelamento de passagem terrestre poderá solicitar até três horas antes do horário marcado de embarque para ter direito à restituição ou remarcar a passagem para o mesmo destino (podem ser cobradas taxas).

## QUEM VIAJA DE AVIÃO

Consumidores que optarem pela viagem de avião devem ficar atentos à Resolução nº 400/2016 da Agência Nacional de Aviação Civil (Anac). É ela que regulamenta os direitos dos passageiros aéreos.



Em relação aos atrasos, é obrigação da empresa hospedar e reembolsar o passageiro, caso necessário. O valor do reembolso deve ser integral, independente da forma como o consumidor tenha realizado o pagamento. A assistência material deve ser oferecida pela empresa.

Quando o atraso alcançar uma hora, o passageiro deve ter acesso a meios de comunicação, como internet e telefone. Em atrasos de mais de duas horas, a empresa deve oferecer alimentação adequada. Em atrasos de mais de quatro horas, o consumidor deve ser acomodado de maneira adequada. Em caso de cancelamento de voo, o consumidor deve ser reposicionado no voo seguinte, sem taxas ou gastos extras. No caso de overbooking, que é a prática de algumas empresas de vender mais passagens do que pode oferecer, é direito do passageiro embarcar independente da classe da aeronave.

Também nos balcões de atendimento das companhias aéreas, as informações precisam estar expostas de forma clara e objetiva.

## MALAS DANIFICADAS, EXTRAVIADAS OU FURTADAS

O passageiro tem direito a indenização pelo extravio ou danos à sua bagagem. Se for extraviada, furtada ou danificada, deve recorrer imediatamente à companhia aérea e, ainda na sala de embarque, preencher o Registro de Irregularidade de Bagagem (RIB).

Caso a companhia aérea não apresente o formulário RIB, o consumidor

poderá redigir declaração de próprio punho em duas vias, relatando o fato e exigir a assinatura e o nome de um funcionário da companhia aérea. É fundamental guardar uma via ou cópia, como garantia para futuras indenizações, se for o caso.

## BAGAGEM DANIFICADA

Se a bagagem despachada for danificada ou aberta (violada), e algum item furtado, e o passageiro descobrir ao chegar em casa ou no hotel, terá até sete dias após a entrega das malas para encaminhar o protesto à companhia aérea, por meio de qualquer comunicação escrita.

## BAGAGEM EXTRAVIADA

Em caso de extravio, a empresa aérea deverá ser procurada até 15 dias após a data do desembarque. O consumidor apresentará o comprovante de despacho de bagagem. A bagagem poderá ficar na condição de extraviada por, no máximo, 7 dias para voos nacionais, e 21 dias para voos internacionais. Não sendo localizada e enviada ao endereço indicado pelo passageiro nesse prazo, a empresa deverá indenizá-lo em até 7 dias.

Se o passageiro tiver de comprar roupas ou artigos de higiene pessoal para substituir itens extraviados, deverá guardar todas as notas fiscais para pedir ressarcimento à companhia aérea. De acordo com o CDC, a indenização não poderá ser inferior ao dano causado. As empresas aéreas, porém, costumam definir um limite para essa indenização, com base na Convenção de Varsóvia (que unifica as regras do transporte aéreo interna-

cional). Para evitar transtornos, o ideal é declarar o conteúdo da mala. Muitas empresas cobram uma taxa para essa declaração e pedem para verificar se o conteúdo informado está de acordo com o da bagagem. Com esse documento em mãos, será mais fácil exigir o ressarcimento do que foi perdido.

Se for inevitável transportar joias, dinheiro e objetos valiosos, isso deve ser feito na bagagem de mão, que poderá conter até 10 kg. O consumidor poderá registrar a reclamação no Procon-Goiás e ainda ingressar com ação judicial para exigir seus direitos, se a companhia aérea não cumprir suas obrigações. Somente o Judiciário poderá avaliar a intensidade do sofrimento e transformá-la em indenização por danos morais.

## BAGAGEM FURTADA

Procure a empresa aérea e comunique o fato, por escrito. A empresa é responsável pela bagagem desde o momento em que ela é despachada até o seu recebimento pelo passageiro. Além disso, registre uma ocorrência na Polícia Civil, instituição competente para averiguar o fato.

## ATENDIMENTO PROCON GOIÁS

Confira as formas de atendimento do Procon Goiás:

Atendimento presencial: Rua 8, nº 242, no Centro de Goiânia e nos postos de atendimento nas agências Vapt Vupt;

Atendimento internet: Procon Web

Atendimento por telefone: Disque-Denúncia 151 ou (62) 3201-7124

## CURATELA

# Projeto de lei dá mais poder às pessoas com deficiência intelectual



Tramita na Câmara dos Deputados o Projeto de Lei 11091/18, dos senadores Antonio Carlos Valadares (PSB-SE) e Paulo Paim (PT-RS), que estabelece mudanças na regulação da curatela prevista na legislação.

A curatela é a nomeação judicial de um terceiro, o curador, para cuidar dos interesses de uma pessoa sem condições de manifestar sua vontade.

A proposta busca recuperar dispositivos sobre a curatela do Código Civil (Lei 10.406/02) e do Código de Processo Civil (Lei 13.105/15), derrubados pela Lei Brasileira de Inclusão (Lei 13.146/2015).

Segundo os autores, a Lei Brasileira de Inclusão foi um avanço, mas deixou "lapsos e inconsistências" que desprotegeram pessoas desprovidas do mínimo de lucidez ou de capacidade comunicativa. "Não nos referimos apenas às pessoas com discernimento intelectual reduzido, mas especialmente àquelas em profundo grau de obnubilação", afirmam os senadores em justificativa. Para os senadores, a Lei Brasileira de Inclusão eliminou garantias que favorecem pessoas com ou sem deficiência que precisam de assistência.

## CURATELA

O texto assegura às pessoas com deficiência mental, intelectual ou grave, maiores de 18 anos, o direito ao exercício de sua capacidade civil em igualdade de condições com as demais pessoas. A proposta, porém, nega o recurso à tomada de decisão apoiada para aqueles que não consigam manifestar sua vontade por qualquer meio.

Quem estiver inserido nessa classificação, portanto, terá de recorrer à curatela para ter seus interesses civis resguardados. Ela deve ser proporcional às necessidades e às circunstâncias de cada caso e deve durar o me-

nor tempo possível.

## O PEDIDO DE CURATELA PODERÁ SER FEITO:

- pelo cônjuge ou companheiro;
- pelos parentes ou tutores;
- pelo representante de entidade em que se encontra abrigada a pessoa sujeita a curatela;
- pelo Ministério Público; ou
- pela própria pessoa.

O pedido deverá definir os limites do apoio a ser oferecido; as hipóteses de participação obrigatória dos apoiadores para a validade de ato; e o prazo de vigência do acordo, caso não seja indeterminado.

## CURADOR

Os atos praticados pelo curador, nessa circunstância, deverão ter como parâmetro a potencial vontade da pessoa representada. A proposta obriga o curador a prestar contas anuais de suas ações ao juiz para demonstrar que age alinhado com a vontade da pessoa com deficiência. Além disso, ele precisará demonstrar que são ofertados tratamentos não compulsórios para a pessoa sob curatela.

A proposta limita o alcance da curatela a atos estritamente ligados a questões de natureza patrimonial e negocial, incluídos aí os pactos antenupciais e o regime de bens. Fica de fora, portanto, a regulação de direitos ao próprio corpo, à sexualidade, ao matrimônio ou união estável, à privacidade, à educação, à saúde, ao trabalho e ao voto.

## TRAMITAÇÃO

A proposta tramita em caráter conclusivo e será analisada pelas comissões de Defesa dos Direitos das Pessoas com Deficiência; e de Constituição e Justiça e de Cidadania.

ROTA JURÍDICA



■ **Maria Reis**

mariareisjornalista6@gmail.com

## Vitrine

### ■ VOCÊ SABIA?

Abobora tem betacaroteno que ajuda a manter o bronzeado.

■ **SABIÁ** - O cantor Nando Reis tem show marcado em Goiânia para o dia 03 de maio, no Centro de Convenções da PUC-GO. Os ingressos já estão à venda.

■ **TECNOLOGIA E INOVAÇÃO** - Em setembro de 2019, será realizada em Goiânia, a Campus Party, considerado um dos maiores eventos de tecnologia e inovação do mundo, realizada em 20 países.

■ **ENTRETENIMENTO** - De 06 de janeiro a 10 de fevereiro, a programação da Costa do Sauípe promete agradar crianças e adultos com o Just Dance que nada mais é, do que imitar os movimentos de dança vistos na tela, com pessoas representando pictogramas com os passos e tentar ficar bem posicionado no ranking.



■ **BATALHA DAS CALORIAS** - Para ajudar numa revanche contra o ganho de peso, o personal das estrelas, Nilton Bala montou um treino de alta intensidade de apenas 20 minutos, para voltar à boa forma e que está dando o que falar no eixo Rio-São Paulo

## Corte

Luis Fernando



### MULHERES DO CERRADO I

A designer de interiores Lizete Queiroz (centro) recebeu as advogadas Rayff Machado e Cristina Diniz no encontro Mulheres do Cerrado, realizado no espaço decorado do Marista Prime

Luis Fernando



### MULHERES DO CERRADO II

A advogada Raflesia Maria Pereira e as advogadas trabalhistas, Silvana Machado e Madalena Carvelo se destacaram no encontro Mulheres do Cerrado

### Dois tempos

1. A Enel Distribuição Goiás montou um esquema especial de atendimento, envolvendo áreas técnicas e atendimento ao cliente, para as comemorações do Réveillon nos dias 29, 30 e 31 de dezembro e 1º de janeiro.

2. A companhia manterá cerca de 300 equipes de plantão em pontos estratégicos de todo o Estado, com atenção especial para as cidades turísticas, a fim de agilizar o atendimento emergencial. Operadores de sistemas e subestações, eletricitistas, técnicos e engenheiros trabalharão durante o período para garantir o fornecimento de energia no Estado.

### Esquema especial Enel

O esquema especial envolve também a área de atendimento ao cliente, que funcionará normalmente, 24 horas por dia, via site da distribuidora, Call Center, aplicativo e por meio dos perfis nas redes sociais Facebook e Twitter. As lojas de atendimento funcionarão na segunda (31) até o meio dia, fecharão na terça-feira (1º) e abrirão normalmente.

### Verão especial na TBC

Desde a quarta-feira, 26 de dezembro, a TV Brasil Central está apresentando uma programação especial para o verão com musicas, filmes e séries na faixa da noite, com início às 21h15. São novas faixas com shows de grandes nomes da música brasileira, clássicos da sétima arte e seriados para crianças e adultos.

# Luan Santana pensa em morar com Jade: "Seria legal um teste antes do casamento"

Luan Santana termina 2018 com um bom saldo do ano em suas conquistas pessoais e profissionais, e revela já estar com novos planos para 2019. Além da gravação do próximo DVD com canções inéditas em maio, que deve acontecer no Nordeste, ele quer dedicar ainda mais tempo para a família e para a namorada, Jade Magalhães, com quem cogita morar junto antes mesmo de oficializar a união.

"O casamento vai rolar. Acho que não ainda em 2019, mas também estamos muito tranquilos em relação a isso. Conversamos sobre, claro, mas não temos nenhuma pressa. Não deixo que me pressionem ou que me cobrem em relação a isso", explica Luan, que com uma nova casa comprada em São Paulo e com a namorada já formada em moda, não descarta um 'test drive' da vida a dois antes do casamento - muito usual pelos casais atuais. "Moraria junto com ela antes de casar sim, seria legal um teste."

E, por falar em passar mais tempo com a namorada e com a família, Luan destaca que 'se deu

esse luxo' em 2018, o que considera uma conquista do ano, e pretende fazer o mesmo em 2019.

"Esse ano foi, sem dúvida alguma, o ano que consegui administrar melhor o meu tempo desde que a minha carreira começou. Estou em uma altura da vida profissional que não preciso mais fazer loucuras, são 11 anos de estrada, não tenho que provar mais nada para ninguém. No começo era necessário correr contra o tempo, fazer dois shows num dia, show no outro dia, mas agora atingi uma certa maturidade que entendo melhor as coisas e posso me dar o luxo de me dedicar mais tempo para a minha vida pessoal", explica o sertanejo, que sairá de férias com a namorada - ainda sem destino certo - no próximo dia 29 de janeiro, retornando um mês depois para cumprir a agenda de Carnaval.

Luan também destaca suas conquistas do ano na vida profissional, e considera o papel como apresentador no 'Só Toca Pop', da Globo, um grande desafio cumprido. Com ele a atriz Fernanda



Souza fora do comando da atração no próximo ano, ele revela quem gostaria que ocupasse o posto de apresentador.

"Ivete Sangalo seria um bom nome. Sei que ela tem a agenda cheia, tem o 'The Voice', os filhos, mas ela é o meu desejo", aposta o cantor, listando seus projetos profissionais do último ano, no qual incluiu o programa musical: "Posso listar duas coisas que se destacaram mais em 2018 para a minha vida profissional. Primeiro o projeto 'Live Móvel', que a gente lançou com seis ou sete músicas inéditas, e o segundo destaque vai para o 'Só Toca Pop', que foi um superdesafio que me propus a fazer sendo apresentador por um tempo. Espero que tenha causado uma boa impressão nas pessoas".

# Ana Paula Padrão apresenta filhos de Jacquin: "Fazendo Biquinho que nem o papai"

Ana Paula Padrão foi uma das primeiras a anunciar o nascimento dos gêmeos do companheiro de trabalho Erick Jacquin, na noite de domingo (23). E, como não poderia deixar de ser, foi a mesma tia babona quem mostrou o primeiro clique dos bebês, Antoine e Élise, nesta terça-feira (25).

Na legenda, dizeres para lá de fofos: "Natal é nascimento, é vida nova, é esperança e todos aqueles clichês que hoje fazem total sentido pra mim. Ganhei, no



Masterchef, uma família. E agora ela cresceu com Antoine (que chegou fazendo biquinho, que nem o papai

Erick Jacquin) e Elise (linda, esperta, acordada, ligada em tudo igual a mamãe Rosângela Jacquin", disse.

**Gazeta**  
Grupo Exata de Comunicação Ltda  
CNPJ: 04.471.978/0001-92

Alameda do Contorno, 1508, Qd. 37, Lt. 05,  
Santo Antônio, CEP: 74.853-120, Goiânia-GO

**DIRETOR PRESIDENTE**  
Adão dos Reis Gonçalves  
adao@gazetadoestado.com.br

**VICE PRESIDENTE**  
Helvislane Martins Gonçalves  
helvislane@gazetadoestado.com.br

**COMERCIAL**  
Tel: (62) 3249-8883 / (64) 3453-8883  
comercial@gazetadoestado.com.br

**PUBLICAÇÃO LEGAL**  
Tel: (62) 3249-8883  
editais@gazetadoestado.com.br

**REDAÇÃO**  
WhatsApp: (62) 9 9118-3777  
redacao@gazetadoestado.com.br

**DISTRIBUIÇÃO**  
go@gazetadoestado.com.br  
df@gazetadoestado.com.br  
(62) 9 8300-4318

**DIREÇÃO GRÁFICA**  
Érika Sandra

**DIAGRAMAÇÃO**  
Gabriela Nunes

**DIREÇÃO DE JORNALISMO**  
Adão Gonçalves  
MTB 3719/GO

**EDITOR DE REPORTAGEM**  
Luís Carlos Castro  
MTB 3697/GO  
luizgazetadoestado@gmail.com



## TEIXEIRA MENDES CONTA

Seu Lunga estava doente e a esposa se propôs a fazer uma sopa. Quando terminou gritou da cozinha:

- Lunga você quer que eu coloque a sopa em um prato e leve para você?

Ele respondeu:

- Não, jogue no chão e empurre com um rodo!

### CRF Centro de Reabilitação Funcional Fisioterapia e Pilates

Atendimentos com no máximo 3 (três) pacientes ou alunos, protocolos de tratamento e exercícios específicos e individualizados, tanto na Fisioterapia quanto no Pilates, ambos com Fisioterapeutas. Valores especiais de inauguração, agende seu horário.  
Rua S-6, nº. 146, Ed. Centro Médico Lúcio Rebelo II, St. Bela Vista Goiânia-GO.  
Fones : (62)3259-3054 (62) 98430-2938 (WhatsApp)



#### FISIOTERAPIA E PILATES

62 3259.3054 / 98430.2938  
www.crfgoiania.com.br  
contato@crfgoiania.com.br  
Rua S6, nº 146, Ed. Centro Médico Lúcio Rebelo II  
St. Bela Vista, Goiânia-GO - CEP: 74.823-470



Seu anúncio  
também  
é visto no  
Jornal

Gazeta do Estado

Papel e Açúcar

Decoração com Balões, Doces e Lembrancinhas

Ronise Mamede

98267-7191

## resumo de novelas

### Malhação "Vidas Brasileiras"

■ Não há exibição.

### Espelho da Vida

■ Dalton pede que Priscila e Isabel deixem o hospital para que Alain possa descansar. Mauro César e Marcelo brigam por causa de Mariane. Américo deixa Jadson com Ana e Padre Léo e se embriaga durante um jogo de cartas. Gentil promete ajudar Vitor a retomar os estudos. Margot descobre que Cris

dorme em seu quarto e estranha o comportamento da atriz. Isabel afirma a Alain que Cris não o ama, e o diretor fica confuso. Cris sonha com Danilo e se desespera. Alain pede a Bola para ver Cris. Carmo e Lenita conversam sobre Dalton. André implora para que Cris não abandone seu passado como Julia.

### O Tempo Não Para

■ Samuca desconfia de Lúcio. Carmen expulsa Livaldo de sua casa. Waleska observa Livaldo deixando o prédio de Carmen. Amadeu lembra confuso, e Monalisa e Vera Lúcia são obrigadas a levá-lo para o quarto de Lalá. Samuca pede que Vanda entre com o pedido de

recuperação judicial para a SamVita. Mariacarla avisa a Lúcio que Amadeu fugiu da Criotec. Mariacarla pede a Lalá que procure Amadeu. Mariacarla surpreende a todos ao se apresentar como interventora nomeada pela Justiça para averiguar a situação da SamVita.

### As Aventuras de Poliana

■ Débora faz uma apresentação de dança representando o C.L.A e não agrada muito. Branca convida Antônio para se apresentar com ela na categoria dança e eles são muito aplaudidos. Débora flagra Marcelo conversando com Luísa

nos bastidores. Gleyce e Luísa disputam a competição de conhecimentos gerais. Mirela e Raquel se reaproximam. O Comitê do Laço Azul e o Comitê do Laço Pink empatam e as representantes são convidadas e defenderem o porquê devem ganhar.

### O Sétimo Guardião

■ Judith é rude com Luz e desabafa com León. Feliciano e Ondina acreditam que não há passagem secreta para a fonte e decidem reunir os guardiães para conversar com Gabriel sobre sua missão. Stella e Aranha pressionam Guilherme a encontrar um trabalho. Maria procura Sóstenes. Luz revela a Gabriel que também ouviu o barulho de água na casa de Egídio. Valentina exige que Marilda lhe dê sua garrafa com água da fonte se-

creta. Eurico rejeita a ideia de empregar Geandro na prefeitura, e Júnior gosta. Maria revela a Sóstenes que ela e sua filha foram procuradas por uma moça. Maria do Ó diz a Laura que Lourdes se apresentou como namorada de Olavo. Rivalda mexe nas ervas de Milu. Os guardiães chegam para falar com Eurico, e Marilda exige explicações. Luz garante a Júnior que não aceitará trabalhar com ele sem a presença de Geandro.

criartsgesso.com.br

**MATERIAIS E FERRAMENTAS  
VENDA E MONTAGEM  
DECORATIVO//3D  
ACARTONADO//COMUM**

(64)98416-2783 (Oi/Whatsapp)

contato@criartsgesso.com.br

Rua 20, Qd 45, Lt 4-A - Caldas do Oeste

# Classificados & Editais

(62) 3249-8883  
editais@gazetadoestado.com.br

**ANUNCIE O BALANÇO  
ANUAL DA SUA EMPRESA  
NO GAZETA**

**CONSULTE NOSSO  
DEPARTAMENTO  
COMERCIAL**

[www.gazetadoestado.com.br](http://www.gazetadoestado.com.br)

**Gazeta do Estado**

GRANDE CIRCULAÇÃO EM GOIÁS  
E DISTRITO FEDERAL

**ANÚNCIOS**

62 3249-8883 | 64 3453-8883

[comercial@gazetadoestado.com.br](mailto:comercial@gazetadoestado.com.br)

[classificados@gazetadoestado.com.br](mailto:classificados@gazetadoestado.com.br)

**EDITAL DE LEILÃO DE ALIENAÇÃO FIDUCIÁRIA - PRESENCIAL E ONLINE**

**1º LEILÃO: 04 de janeiro 2019 às 14h30min \*.** **2º LEILÃO: 17 de janeiro 2019 às 14h30min \*.** - *\*(horário de Brasília)*  
Ana Claudia Carolina Campos Frazão, Leloeira Oficial, JUCESP nº 836, escritório na Rua da Mooca, 3.547, Mooca, São Paulo/SP, FAZ SABER a todos quanto o presente EDITAL virem ou dele conhecimento tiver, que levará a **PÚBLICO LEILÃO** de modo **PRESENCIAL E ON-LINE**, nos termos da Lei nº 9.514/97, artigo 27 e parágrafos, autorizada pelo Credor Fiduciário **BANCO SANTANDER (BRASIL) S/A** - CNPJ nº 90.400.888/0001-42, nos termos do instrumento particular com força de escritura pública de 27/11/2014, cuja Fiduciante é **NEIDE MARIA DE GODOY DOS REIS**, CPF/MF: 782.509.351-87, em **PRIMEIRO LEILÃO (data/horário acima)**, com lance mínimo igual ou superior a **R\$ 390.616,11** (Trezentos e Noventa Mil Seiscentos e Dezesesseis Reais e Onze Centavos - atualizado conforme disposições contratuais), o imóvel constituído pela "Casa Residencial, com área total construída de 141,23m², e seu respectivo terreno com área total de 196,05m², situada na Rua RC-13, terreno parte B, lote 18, quadra 41, Residencial Canaã, Rio Verde/GO", melhor descrito na matrícula 67.790 do Cartório de Registro Geral de Imóveis e Anexos de Rio Verde/GO. Imóvel ocupado. Venda em caráter "ad corpus" e no estado de conservação em que se encontra. Caso não haja licitante em primeiro leilão, fica desde já designado o **SEGUNDO LEILÃO (data/horário acima)**, com lance mínimo igual ou superior a **R\$ 325.000,12** (Trezentos e Vinte e Cinco Mil e Doze Centavos - nos termos do art. 27, §2º da Lei 9.514/97). O leilão presencial ocorrerá no escritório da Leloeira. Os interessados em participar do leilão de modo on-line, deverão se cadastrar no site [www.FrazaolLeiloes.com.br](http://www.FrazaolLeiloes.com.br), encaminhar a documentação necessária para liberação do cadastro 24 horas do início do leilão. Forma de pagamento e demais condições de venda. **VEJA A INTEGRAL DESTE EDITAL NO SITE: [www.FrazaolLeiloes.com.br](http://www.FrazaolLeiloes.com.br)**. Informações pelo tel. 11-3550-4066 (4578\_04 M).

**Leia o Jornal  
Gazeta do Estado**

[gazetadoestado.com.br](http://gazetadoestado.com.br)

**PROTESTE CONTRATOS DE ALUGUEL  
E ENCARGOS CONDOMINIAIS.**

Simplifique sua busca pelo pagamento e envie a protesto documentos que comprovem créditos decorrentes de aluguel, como taxas de condomínio.



Acesse:  
[ieptbgo.org.br](http://ieptbgo.org.br)  
e saiba mais

**CARTÓRIOS DE  
PROTESTO GO**  
INSTITUTO DE PROTESTO - IEPTB



## DeCAMAROTE

Há 48 anos, a griffe do columnismo

“Gosto daquilo que me desafia.  
O fácil nunca me interessou.”

■ HD Hércules Dias

blog: [www.herculesdias.com.br](http://www.herculesdias.com.br)

### Reveillon

A Monkey Goiânia dará as boas-vindas ao ano de 2019 em grande estilo, com super show do trio Rockover e as discotecagens de Glaukushi e Bolacha Recheada, no dia 31 de dezembro, a partir das 21 horas.

### Meu Patrocínio

Fundadora e CEO do Meu Patrocínio, Jennifer Lobo, foi a responsável por trazer ao Brasil uma nova tendência e modalidade de relacionamento.

### Sugar Daddies

Relacionamento aseada em um acordo pré-estabelecido entre homens bem-sucedidos (Sugar Daddies) e suas respectivas Sugar Babies, mulheres jovens, atraentes e ambiciosas.

### Feliz 2018

A dupla Dyogo & Deluca se apresenta na cidade de Guaraitá, no interior de Goiás na noite de Réveillon. O show será realizado na praça pública do município e promete muita animação para a chegada de 2019.

### Solteirice

Dyogo e Deluca vão embalar a noite com suas músicas, e a que não pode ficar de fora é a nova canção de trabalho; ‘Maria Solteira’ 1º lugar nas rádios dos estados de Goiás, Tocantins, Mato Grosso e Minas Gerais.



### Jennifer Lobo

Empreendedora, jovem empresária nascida nos EUA, filha de brasileiros, Jennifer Lobo comanda um dos aplicativos de relacionamento que, ao ser lançado em 2015, gerou muita polêmica - o Meu Patrocínio. Com o apoio de um grupo de investidores, a empresária de 30 anos acreditou que ao mundo dos aplicativos e sites de relacionamentos a crise não chegaria e apostou na atrativa oportunidade de negócio que cresce potencialmente em todo o mundo há mais de 10 anos.



### Diego Falk

O Lowbrow Lab Arte & Boteco encerra a programação musical de 2018 neste sábado (29), com um show do cantor e compositor Diego Falk. O artista apresentará um repertório de rock, reggae e MPB, a partir das 22h30.



Érika Sandra  
kasacoza@gmail.com

## O fim de semana do Gazeta é assim. Com cuidados para saúde e beleza

Fotos: MF Press Global

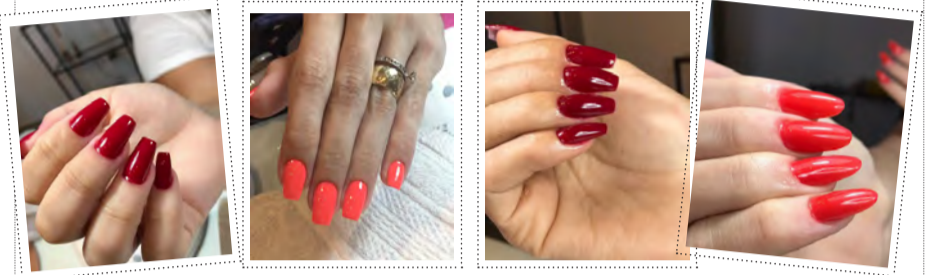

### Esmalte vermelho continua favorito para arrasar nas festas de final de ano

A nail Designer Karla Simões fala sobre o queridinho das festas de fim de ano, o esmalte vermelho, e mostra novos tons de vermelho para a estação. Os tons podem até mudar, mas o clássico esmalte vermelho continua sendo o queridinho das brasileiras para arrasar nas festas de final de ano.

A nail designer Karla Simões afirma que a cor faz sucesso com suas clientes em qualquer época: “O esmalte vermelho é um clássico que nunca sai de moda, e nessa temporada de Natal ele fica ainda mais em evidência. Para a noite de Natal é um clássico, e depois dela também”.

Para quem gosta de estar sempre com as unhas atualizadas, Karla conta que assim como as temperaturas também influenciam as cores do look, também influenciam na tonalidade dos esmaltes. A especialista conta vale a pena ficar de olho em quais são as principais tonalidades da vez: “todo ano a Pantone elege a cor que será a sensação daquele ano. Em 2018 eles elegeram o roxo, mas mesmo assim o vermelho não caiu, e segue firme na preferência das minhas clientes. Contudo, surgiram novos tons de vermelho que estarão em alta para a próxima estação, para aquelas que querem estar sempre atualizadas”.

Karla listou as cores que estão em alta no momento:

- 1- Opi - Amore At The Grand Canal - Referência de cor: GCV29
- 2- Anita - Espanta Tédio - Divertida
- 3- Anita - Espanta Tédio - Multicolorida
- 4- Risqué - Love
- 5- Antonia Fontenelle - Red hot



### Higienizar as mãos corretamente evita bactérias e previne doenças

O uso de gel higienizante antisséptico é indispensável nessa época do ano

Com as férias de verão, a higienização correta das mãos se torna ainda mais

necessária nessa época do ano, evitando a proliferação de vírus e bactérias e até doenças como gripes e alergias. Para higienizar da forma certa, o ideal é utilizar produtos compostos por álcool etílico neutro a 70% como o Gel Antisséptico HI CLEAN, que garante uma perfeita assepsia das mãos.

Há 12 anos no mercado brasileiro, o produto elimina 99,99% dos germes, vírus e bactérias causadores de muitas doenças. Além da higienização, por possuir matérias primas especiais, o Gel Antisséptico HI CLEAN, garante hidratação e elimina a sensação de ressecamento das mãos provocada pelo álcool, dessa forma é ideal para ser usado no inverno e pode também ser usado até por diabéticos, pois evita fissuras na pele.

Outro importante diferencial de HI CLEAN é ser totalmente seguro para crianças, pois contém Bitrex®, uma proteína que imprime um sabor amargo capaz de inibir a ingestão acidental. Ao tocar o gel na língua, a pessoa sente um gosto forte e desagradável que vai desestimular a ingestão imediatamente. Além disso, é a única marca de gel antisséptico credenciada pela ANAD (Associação Nacional de Assistência ao Diabético).

Os produtos HI CLEAN são dermatologicamente testados e registrados em conformidade com as rigorosas normas da ANVISA para produtos Grau II. Cada versão possui seu próprio número de registro e respectivos laudos de eficácia. Pode ser encontrado nas fragrâncias: Extrato de Algodão; Extrato de Rosas; Extrato de Algas e Extrato de Frutas Cítricas.

Preço Médio:

Hi Clean 70ml – R\$ 7,90 (cada)

Hi Clean 250ml – R\$ 15,50 (cada)

Hi Clean 500ml – R\$ 20,90 (cada)

**HORÓSCOPO**

**Áries (21 mar. a 20 abr.)**

Um bom dia para a comunicação, para estabelecer contatos e se expressar com inteligência. A versatilidade e a variedade de interesses caracteriza o início de semana aos arianos. É o momento de compreender que é necessário colocar em prática no cotidiano as suas ideias.

**Touro (21 abr. a 20 mai.)**

Um dia interessante para reconhecer seus talentos e dentre eles a capacidade de comunicação e expressão. Um momento em que a mente tende a estar mais lúcida e clara e isso pode trazer resultados interessantes.

**Gêmeos (21 mai. a 20 jun.)**

Neste início de semana temos a Lua em movimento pelo seu signo enfatizando as emoções. Um bom momento para compreender as diferenças entre pontos de vista entre você e as pessoas com quem convive.

**Câncer (21 jun. a 21 jul.)**

Um bom dia para ouvir a intuição e para utilizar a inteligência no emprego. Você está revendo a forma como utiliza a experiência e o conhecimento no trabalho. Esta é uma fase muito importante para a sexualidade e as emoções dos cancerianos.

**Leão (22 jul. a 22 ago.)**

Um bom dia para a vida social, para a inserção em grupos e para agir com tolerância às diferenças. Um dia que enfatiza o amor, a amizade e a capacidade de responder de forma inteligente aos desafios. O momento acentua a importância dos seus relacionamentos.

**Virgem (23 ago. a 22 set.)**

Dia importante para a carreira e para a realização de seus objetivos e propósitos. É necessário equilibrar as demandas relacionadas à família, casa e trabalho. Forte questionamento sobre o sentido de suas buscas e propósitos pessoais.

**Libra (23 set. a 22 out.)**

Um dia que favorece o diálogo e uma atitude mais versátil aos librianos. Momento de importantes aprendizados também em relação à vida afetiva. A criatividade, a inovação e as surpresas caracterizam o atual período dos librianos.

**Escorpião (23 out. a 21 nov.)**

Um dia importante para organização das finanças e a compreensão emocional de suas atitudes. A fase é de redefinições em relação à família, casa e aspectos emocionais. É preciso aceitar que há fatores que estão além da compreensão consciente.

**Sagitário (22 nov. a 21 dez.)**

O posicionamento lunar enfatiza hoje as alianças, parcerias e relações sagitarianas. É necessário agir com responsabilidade e maturidade, mas também ser flexível. A fase atual traz novos acontecimentos e energias à vida dos nativos de Sagitário.

**Capricórnio (22 dez. a 20 jan)**

Dia importante para o trabalho e para ter informações relacionadas à saúde. Pode diversificar seus interesses e atender à várias demandas profissionais. Momento importante para reconhecer talentos que não foram devidamente expressos.

**Aquário (21 jan. a 19 fev.)**

Um dia importante para a vida afetiva, diálogo e capacidade de comunicação. O contato com crianças, adolescentes e também as situações educativas estão fortemente ativados hoje. Compreensão das responsabilidades envolvidas na relação amorosa.

**Peixes (20 fev. a 20 mar.)**

Um dia de natureza mais contemplativa e que traz questionamentos aos piscianos. Situações dúbias podem estar ocorrendo em relação à família e vida doméstica. No trabalho é preciso manter a coerência, excelência e profissionalismo.

**QUADRINHOS**

**Filsofada Mônica**

Mauricio de Souza



**BESTEIROL DO SEU DEDÉ**

**-Sorte, o mundo ser uma bola apenas, se fossem duas seria um saco**

**PASSATEMPO**

**PALAVRAS CRUZADAS DIRETAS**

www.coquetel.com.br

© Revistas COQUETEL

Fruto que cresce no tronco da árvore	Prova da Rio 2016 vencida pelo queniano Eliud Kipchoge	Tecido de véus	Estrutura essencial à clínica radiológica
	Golfada de fumaça de cigarro	Neste lugar	A torre da confusão de línguas (Bíblia)
Versão de Kurosawa para "Rei Lear" (Cin.)		Os olhos da cor dos de George Clooney	Diz-se da água que pode ser reciclada
			Confusão Antiga dança de salão
Diagrama comum em Estatística		Fiz nova interpretação de (um texto)	
Forma da madeira usada na jangada	Meia dúzia		Função da pata da tartaruga marinha
Produto contra traças (Quim.)	Maiores glândula humana		
		"American (?)", desenho animado focado na família Smith	
		Os tempos passados	
Diz-se da alimentação sem agrotóxicos			
Critério de classificação das estrelas	T. S. (?), Nobel de Literatura de 1948	Capital do Catar	Dotar de asas
(?) do Japão, galinha ornamental			Ulceração bucal
			Impelem (a canoa)
		Masculino de "sórora"	
		Relação de coisas	
Acessórios visuais da Smart TV 3-D	Divisão como a do prêmio lotérico		
	Informação no painel do aeroporto		
Eu, em italiano	lodo (símbolo)		
Situação que frustra a expectativa de algo mais relevante		Bruno (?), cantor de "24K Magic"	

BANCO 2/10, 3/dad — ran. 4/doha — mars. 5/ellit. 8/residual.

51

Os melhores passatempos todos os meses nas bancas. Aproveite!

coquetel.com.br

**Solução**

X	V	M	I	L	C	I	T	I	N
S	A	R	A	O	A	O	I		
O	I	E	R	A	L	I	L		
I	F	R	E	S	O	S	O		
V	A	D	A	S	A	O	S	E	D
R	L	A	V	H	V	A			
E	D	E	I	N	G	V			
D	V	A	D	V	A	S			
V	N	I	L	A	F	T	N		
N	S	I	S	E	S	O			
I	L	I							
U	R	E	O	C	I	F	I	C	A
D	V	L	A	N	R	A			
V	A	B	U	T	I	C	A	B	A
M			F						