

Atriz Isabella Santoni presta homenagem à Madonna

PÁGINA 08

Gazeta

Edição 2521
Goiânia, quarta-feira, 19 de agosto de 2015



portalgazeta



gazetadoestado



62 9118-3777 www.portalgazeta.com.br

Governadores discutem construção de ferrovias

Eduardo Ferreira



PÁGINA 03

Prefeitura de Goiânia dá início ao XXIII Jogos Educacionais

Jogos Municipais mobilizam milhares de alunos de todas as regiões da Capital

PÁGINA 06

Comurg constrói paraciclos para serem instalados em parques, ciclovias e ciclofaixas da Capital

PÁGINA 06

SELO 03 PROMOCÃO JUNTE & TROQUE

PROMOCÃO JUNTE & TROQUE

Só 30 Selos





Gazetando

gazetando@portalgazeta.com.br

Luiz Faleiro ■

Jardim Helvécia em Aparecida quer
asfalto. TV Mostra indignação



Asfaltaram ruas no Jardim Helvécia, em Aparecida de Goiânia, mas esqueceram de passar o asfalto em duas vias. O povo está revoltado porque espera a pavimentação há quase quatro anos. A TV Anhanguera mostrou este drama em seu telejornal.

DEM enfraquecido



Caiado perde mais um aliado: senador Wilder Morais vai deixar o DEM e mudar para o PP.

Marconi no PSD ou PSB em 2018?

Pode ser. Caso queira sair em raia própria na disputa de presidente da república, Marconi pode sair do PSDB, pois, tradicionalmente o partido lança chapa tendo o DEM na ga-

rupa, sendo que o senador Caiado poderá encabeçar um chapa a nível nacional. Com isso, restaria uma porta para Marconi sair a vice de Aécio ou outro nome do partido. Ou tô errado?

Marconi recebe homenagem do presidente internacional do Lions

O governador Marconi Perillo recebeu medalha de honra ao mérito, a mais alta condecoração do Lions Clube Internacional. A medalha foi entregue pelo presidente mundial da entidade, Jitsuhiro Yamada, que veio ao Brasil conhecer os programas desenvolvidos pela instituição, fundada em 1917 por Melvin Jones.



Sensível Secretária da Fazenda Ana Carla Abrão não vai cortar gratificação dos servidores da saúde

Numa reunião com o presidente da Assembleia Legislativa, Helio de Sousa do DEM, e com os deputados Gustavo Sebba, José Vitti, ambos do PSDB, e Eliane Pinheiro, do PMN, a secretária da Fazenda do governo de Goiás, Ana Carla Abrão Costa, foi convencida a não cortar as gratificações dos servidores da Saúde.



Plantão Policial

9ª CIPM – Três envolvidos em roubo a transeunte são presos e tem veículo



A Rádio Patrulha 7122, composta pelo cabo Faria e soldado Weber Silva, em patrulhamento pelo Setor Jardim América, visualizou um veículo na contramão da via e em alta velocidade. Ao ver a viatura, o automóvel tentou evadir, entretanto, a equipe realizou a abordagem policial aos três indivíduos que estavam no veículo.

No momento da abordagem, um dos celulares que estava com um dos ocupantes do carro, Ford/Fiesta de cor azul, começa a tocar insistentemente. A equipe interroga de

quem era o celular e percebeu o desconforto dos jovens abordados. Ao atender a ligação, no autofalante, a equipe conversa com uma mulher relatando ter sido roubada por indivíduos que simulavam estar armados.

Conduzidos ao 8º Distrito Policial de Goiânia, com reconhecimento da vítima, os infratores da lei foram autuados pela prática do art. 157 do Código Penal Brasileiro, roubo, e tiveram o veículo apreendido através do apoio da equipe de CPU, composta pela Aspirante Marcia e soldado Halisson.

Jovem é assassinado com 05 tiros

Na manhã deste último domingo (16) um jovem foi assassinado a tiros em Piracanjuba (93 km de Goiânia). De acordo com as primeiras informações, a vítima identificada apenas como Rafael, conhecido popularmente como "Mamoná" estava em um veículo junto com amigos quando foi surpreendido pelos assassinos em uma motocicleta que ao se aproximarem efetuaram vários disparos de arma de fogo. Rafael foi atingido por 05 tiros sendo 03 na cabeça e 02 no braço e ainda foi socorrido a um hospital, mas não resistiu aos ferimentos e acabou morrendo na unidade hospitalar. Após o assassinato os criminosos fugiram tomando rumo até então ignorado. A polícia se dirigiu até o local do crime e informou que testemunhas relataram que a vítima tinha envolvimento com drogas. O corpo do jovem foi recolhido e encaminhado ao Instituto Médico Legal (IML). A Polícia Civil investiga o caso e trabalha na tentativa de identificar os autores do homicídio.



Gazeta
Grupo Exata de Comunicação Ltda
CNPJ: 04.471.978/0001-92

REDAÇÃO - GOIÂNIA
Alameda do Contorno, 1508, Qd. 37, Lt. 05,
Santo Antônio, Goiânia-GO - Tel: (62) 3282-7409
E-mail: redacao@portalgazeta.com.br
REDAÇÃO - CALDAS NOVAS
Rua B-B, S/N, Qd. 14, Lt. 20, Itanhangá I, Caldas
Novas - Goiás - Tel: (64) 3453-8883
E-mail: redacao.sul@portalgazeta.com.br

COMERCIAL
Goiânia: 62 3945-1531
alternativa.publicidade@hotmail.com
Região Sul: 64 3453-8883
comercial@portalgazeta.com.br
CLASSIFICADOS
Higor Júnior - 64 9310-8020
classificados@portalgazeta.com.br

DIRETOR PRESIDENTE
Adão dos Reis Gonçalves
DIRETORA VICE-PRESIDENTE
Helvislane Martins Gonçalves
JORNALISTA
Onofre Borges Garcia - 284/G0

DEPARTAMENTO JURÍDICO
Dr. Fernando Santana Jardim
DISTRIBUIÇÃO
7 LOG - Logística -
(62) 3277-1575
setlogdistribuicao@gmail.com

Matérias e artigos assinados não representam a opinião do jornal

Governadores de GO e DF discutem construção de ferrovias

Eduardo Ferreira

O governador de Goiás, Marconi Perillo, e o do Distrito Federal, Rodrigo Rollemberg, estiveram nesta segunda-feira, dia 17, em Brasília renovando a solicitação para a viabilização de recursos federais visando à construção de duas ferrovias – uma entre Brasília e Goiânia, outra de Brasília a Luziânia -, além da extensão do Bus Rapid Transit (BRT), ligando Santa Maria a Luziânia, e da inclusão do Veículo Leve sobre Trilhos (VLT) no Programa de Aceleração do Crescimento (PAC).

Marconi explicou que a obra do VLT de Goiânia custará aos cofres do Estado R\$ 1,1 bilhão e poderá ser viabilizada por meio de financiamentos de Parcerias Público Privadas. A pauta foi o primeiro assunto do dia, debatido no Ministério de Planejamento, Orçamento e Gestão, com o secretário do PAC, Maurício Muniz Barreto. "Ele demonstrou muito interesse e nos próximos dias nós teremos uma resposta", disse o governador.

No Ministério dos Transportes, Marconi anunciou que três assuntos constaram na pauta. "Demos sequência a uma excelente relação que o Governo de Goiás tem tido com o Governo de Brasília, com o governador Rodrigo Rollemberg, para a solução dos problemas aqui do Entorno de Brasília", frisou.

A primeira pauta tratou da construção de uma linha férrea para trem de média velocidade entre Brasília e Goiânia, integrando as duas regiões. "A nossa ideia é



Governadores de Goiás e do Distrito Federal discutem parcerias.

que o Ministério dos Transportes, através da Agência Nacional de Transportes Terrestres (ANTT), lance uma Procedimento de Manifestação de Interesse (PMI) até o mês de outubro", observou Marconi.

Por intermédio desse instrumento (PMI), o setor público obtém, de consultores externos ou das empresas interessadas em disputar futuros contratos de concessão, estudos de viabilidade sobre projetos de infraestrutura que estão na agenda da

tomada de decisão do Estado. Tais estudos são essenciais para que o setor público possa estruturar e publicar os editais de licitação de contratos de concessão.

Brasília/Luziânia

O segundo assunto foi o aproveitamento da linha férrea entre Brasília e Luziânia, com vistas a transformá-la em uma linha para passageiros. Segundo Marconi, a medida seria implantada para "facilitar a vida de quem vive no Entorno e tra-

balha em Brasília".

Foi conversado também sobre a viabilidade da extensão do BRT de Brasília, cuja última estação fica localizada em Brasília, até a cidade de Luziânia. "Os assuntos foram todos muito bem recebidos pelo ministério e pela ANTT. Cronogramas foram estabelecidos e nós saímos daqui muito contentes com os encaminhamentos que têm sido dados aos pleitos do governador de Brasília e aos pleitos do Governo de Goiás".

Boa relação

Em entrevista concedida à imprensa, Marconi enfatizou também a boa relação mantida com o governador do Distrito Federal, Rodrigo Rollemberg. "A vantagem da relação nossa com o governador Rodrigo é que não há preguiça. Todas as vezes que o governador Rodrigo me chama, eu estou aqui. E todas as vezes que eu preciso dele, ele está presente. Ou seja, há uma pauta, uma agenda comum, em que nós dois estamos protagonizando um ritmo acelerado para que as coisas sejam resolvidas", pontuou Marconi.

Governador do DF, Rodrigo Rollemberg citou que chega a 15% o número de pessoas que residem nas cidades do Entorno do DF, mas trabalham na capital federal. E as ferrovias vão auxiliar no deslocamento dos moradores dos dois estados.

"Esse é um dia histórico para essa região Brasília-Goiânia. O anúncio do Ministério dos Transportes e da ANTT de lançamento para a transformação da linha férrea entre Brasília e Luziânia em trem de passageiros vai atender uma população muito grande, que se desloca diariamente para trabalhar em Brasília. Por outro lado, o edital para construção do trem de média velocidade entre Brasília e Goiânia vai atender uma das regiões de maior dinamismo do Brasil e também a população de Águas Lindas", disse Rollemberg em entrevista.

Ação Concentrada do HGG já operou 110 pacientes

Pela segunda vez, a equipe de Urologia do Hospital Alberto Rassi (HGG) participou da Ação Concentrada de cirurgias eletivas, que tem o objetivo de utilizar o centro cirúrgico aos sábados, ampliando a produtividade de cada especialidade. No último sábado, dia 15, foram realizados dez procedimen-

tos cirúrgicos diversos, entre os quais correção de varicocele, retirada de duplo jato, cistoscopia, nefrostomia e postectomia (circuncisão). Um dos médicos participantes da ação foi o urologista Newton Brenner. Ele aprova a iniciativa e considera uma oportunidade para reduzir a fila de cirurgias.

Detran orienta sobre emplacamento de ciclomotores

O emplacamento dos veículos ciclomotores de 50 cilindradas, conhecidas como cinquentinhas, que antes poderia ser feito pelas prefeituras, passa a ser de competência exclusiva dos Detrans. A nova regra foi estabelecida com a Lei 13.154 de 30 de julho de 2015, que alterou o Código de Trânsito Brasileiro, tirando a respon-

sabilidade das prefeituras. O Detran informa que o procedimento a ser adotado pelo proprietário de ciclomotor para o emplacamento é o mesmo utilizado para motocicletas. Antes de emplacar, o proprietário deve, primeiro, fazer a inclusão do veículo no Detran de Goiás. A taxa para inclusão de veículo é de R\$ 105,57.

Confaz reúne-se em Brasília

A secretária da Fazenda, Ana Carla Abrão Costa, participa de reunião extraordinária do Conselho Nacional de Política Fazendária (Confaz) na quinta-feira, dia 20, em Brasília. O encontro tem por objetivo discutir os procedimentos a serem adotados nas operações e prestações que destinem bens e serviços a consumidor final não contribuinte do ICMS,

localizado em outra unidade federada. As mudanças no comércio eletrônico entram em vigor em 1º de janeiro de 2016. O Congresso aprovou lei alterando o Código Tributário Nacional sobre a divisão do ICMS, sendo que a partir do próximo ano, 40% do montante apurado nas vendas pela internet ficam com o Estado de destino e 60% com o Estado de origem.

Deputados acompanham integrantes de CPI em visita ao Ministério Público

A Comissão Parlamentar de Inquérito (CPI), que investiga Violação de Direitos de Crianças e Adolescentes, fez visita hoje, 18, no período da manhã, ao Ministério Público. Os deputados se reuniram com o promotor de Justiça Ricardo Papa em sua Promotoria da Infância e Juventude, que cuida das garantias da criança e adolescente.

Participaram da reunião, na Sala da Promotoria, os deputados Carlos Antônio (SD), presidente; Isaura Lemos (PCdoB), relatora; e Lissauer Vieira (PSD), suplente, mas na condição de membro titular. Os três deixaram o encontro satisfeitos, sobretudo com o relato de Ricardo Papa, que assegurou que não está tendo dificuldades no atendimento de casos de abuso sexual.

Lissauer Vieira que, embora sendo membro suplente da CPI, tem participado de

reuniões e audiências públicas na condição de titular, gostou do encontro no Ministério Público. "Foi gratificante ver o empenho do promotor Ricardo Papa em seu trabalho de assegurar direitos de crianças e adolescentes. Fortaleçemos nossa parceria com o MP, através da Promotoria dele, e, com certeza, a CPI vai chegar a resultados práticos para não apenas inibir a prática de abuso sexual, adoção irregular e exploração de trabalho infantil, mas para reduzir o índice desses casos", colocou.

Carlos Antonio fez avaliação positiva da reunião. "Além de ouvir do promotor que ele está atendendo os casos de abuso sexual da melhor forma possível, contando com a equipe técnica do Ministério Público, ouvimos dele sugestões para avançarmos em nosso trabalho, não apenas de inves-



tigação na CPI, mas, também, para que possamos dar seqüência ao nosso trabalho parlamentar em defesa dos direitos da criança e adolescente", frisou.

Isaura Lemos também ficou contente com o que ou-

viu do promotor Ricardo Papa. "Ouví dele relatos importantes do trabalho que realiza, encaminhando crianças e adolescentes, inclusive com domicílio fora da Capital, para atendimento de Saúde. Também gostei do trabalho

que realiza junto a Educação. E ouvi ainda boas sugestões que vão contribuir para a elaboração do nosso relatório final", ressaltou.

Ricardo Papa não apenas relatou os casos de abuso sexual e adoção irregular que

passaram pelas suas mãos, mas também mostrou processos para os deputados de casos que estão em andamento em sua Promotoria. Ele sugeriu aos deputados que façam intermediação junto ao governador para melhor capacitação dos profissionais que atendem crianças e adolescentes, seja em delegacias especializadas, como na Saúde e Educação de modo geral. Também para que tenha mais capilarização o trabalho da Polícia Científica, bem como facilitar o acesso de casos de abusos sexuais que não deixam vestígios pelo Instituto de Medicina Legal (IML).

A CPI tem audiência pública marcada para a próxima segunda-feira, em Itaberaí. Carlos Antonio adiantou que está sendo agendada uma visita à Delegacia Regional do Trabalho para tratar da questão do trabalho infantil.

GM vai parar produção na fábrica do Sul em setembro

A General Motors (GM) voltará a suspender, em setembro, a produção da fábrica dos modelos Onix e Prisma em Gravataí (RS). A medida se deve à falta de reação na comercialização de automóveis no Brasil. A parada iniciará no dia 7 de setembro (feriado do Dia da Independência) e reiniciará no dia 28. A liberação envolve funcionários tanto de áreas administrativas como a linha de produção. "Os funcionários terão férias coletivas entre 8 e 23 de setembro. Nos três dias seguintes, a paralisação prossegue com folgas aos trabalhadores, seguidas por um domingo", diz o comunicado da GM.

O presidente do sindicato dos metalúrgicos da região, Valcir Ascari, declarou ao jornal Valor Econômico que o estoque de carros fabricados pela GM no local passou de cerca de 20 mil em junho — quando



a empresa paralisou as operações por duas semanas — para 25 mil atualmente, o equivalente a um mês de produção.

O sindicalista informou ainda que desde que o sistema de folgas foi aprovado, em maio, o chamado de "day off" ainda não havia sido aplicado na fábrica. O acordo foi fechado pelos metalúrgi-

cos em troca da manutenção do terceiro turno, que emprega 3 mil pessoas, e é válido até 31 de dezembro. Os dias não trabalhados formarão um banco de horas para compensação posterior. Cerca de 9 mil pessoas trabalham no complexo da GM, sendo metade na montadora e a outra metade são fornecedores sistematistas.

Projeto reúne mais de 600 músicos em dois anos

O projeto de humanização do Hospital Alberto Rassi (HGG), que leva semanalmente apresentações musicais para pacientes, acompanhantes e colaboradores, completa dois anos neste mês de agosto. Neste período, já estiveram na unidade mais de 600 músicos voluntários que proporcionaram momentos de alegria, descontração e muita emoção no ambiente hospitalar.

Para celebrar a iniciativa, nesta quarta-feira, dia 19, às 19 horas, será promovido um show na área externa do HGG com os músicos goianos: Amauri Garcia, Luiz Augusto, Maria Eugênia, Pádua, Tom Chris e Xexéu. Estes artistas, que compõem o Projeto Sexta Básica, representarão todas as centenas de músicos que já estiveram nos "palcos" do hospital.

Parceiro no Sarau do HGG desde o início, Amauri Garcia disse que cada vez que participa, é uma experiência

inédita. "Procuramos com a música amenizar esse clima de hospital que é pesado. E não apenas para os pacientes, mas para os familiares. Sempre conhecemos histórias diferentes, emoções diferentes. Fico feliz por fazer parte dessa comemoração e tenho certeza que será uma grande noite".

Dos seis artistas do projeto Sexta Básica, Maria Eugênia é a única que se apresentará pela primeira vez no Sarau. Ela conta que o projeto é famoso entre os artistas goianos e que será um prazer participar da comemoração de dois anos. "É sempre gratificante fazer esse tipo de trabalho. Já me apresentei em outras instituições, mas no HGG é a primeira vez. Quero poder contribuir e vou dar o meu melhor. Todos os meus amigos músicos que já participaram adoram e que bom que chegou também a minha vez".

O show

O Hospital preparou uma noite para enaltecer o Jeito Goiano, retratado tão bem na música de composição de Amauri Garcia, Luiz Augusto e Hamilton Carneiro, que será interpretada pelos artistas do projeto Sexta Básica. O show acústico será a representação de toda uma variedade musical e poética da música popular brasileira feita em Goiás, que só pela geografia é um caldeirão de influências. Além dos cantores, dois músicos acompanharam o grupo. Nas cordas Luiz Chaffin, e nos violões Ney Coutinho. O cantor e compositor Pádua é influenciado pelo sotaque afro-nordestino; o jovem cantor e pianista Tom Chris segue a linha romântica; o duo Luiz Augusto e Amauri Garcia, reinventa a maneira de cantar em duas vozes, Maria Eugênia é intérprete com vasta experiência internacional e Xexéu levará seu talento.

Goiás Mostra Artesanato exhibe trabalhos em cerâmica

Em sua 14ª edição o Goiás Mostra Artesanato traz obras do artesão Leandro Carvalho Gonçalves, de 17 anos, de Ipameri, que retratam, com peças em argila, a simplicidade do homem e da mulher que vivem no campo. A mostra fica aberta ao público diariamente em horário comercial, podendo ser conferida até o próximo dia 31, no Palácio Pedro Ludovico Teixeira, em Goiânia.

As mostras fazem parte do Programa do Artesanato Goiano, ação desenvolvida pela Secretaria de Desenvolvimento Econômico, Científico e Tecnológico e de Agricultura, Pecuária e Irrigação (SED), e promovida pela Gerência de Artesanato da Superintendência de Micro e Pequenas Empresas.

Segundo o gerente, André Franco, o objetivo das exposições é mostrar a qualidade do artesanato produzido em Goiás e valorizar o artesão goiano, apresentando individualmente o trabalho desses profissionais. Ao final do programa será produzido

um catálogo com o melhor do artesanato goiano e as diferentes técnicas utilizadas pelos artesãos do Estado.

O ceramista

Leandro Carvalho Gonçalves é estudante do 2º ano do Ensino Médio e trabalha na Cerâmica Boa Nova, em Ipameri. Aos sete anos de idade ele teve o primeiro contato com a argila. À época, uma instituição social que frequentava oferecia oficinas de bordado, pintura e argila, entre outras atividades. Há alguns anos, passou a comprar argila na cerâmica e levar para casa, aonde passou a moldar estatuetas de homens na roça, com enxadas e arados, no plantio e na colheita, e mulheres na lida doméstica e no trato dos animais, entre outros temas. Suas peças têm, em média, 20 centímetros de altura.

Foco na simplicidade

O jovem artesão morou na roça e por isso foi buscar naquele universo a inspira-

ção. "O que me chama mais atenção nas pessoas que moram na roça é a simplicidade", afirma Leandro. Segundo ele, sua técnica é simples. "Uso apenas uma faca e um tubo de caneta para trabalhar com a argila e procuro manter as peças em tons mais naturais, o mais próximo o possível da realidade", diz. Para pintar as peças ele usa tinta, betume e verniz. "Eu colocava muitos detalhes, mas, aos poucos, fui encontrando uma forma melhor de trabalhar sem deixar as peças frágeis", explica.

Fora de Ipameri, Leandro só havia participado até agora de uma mostra coletiva de artesanato em Caldas Novas. Esta é a primeira vez que ele expõe na capital do Estado. "Acho que vai ser muito bom pra mim, porque ainda sou pouco conhecido em Goiás", diz. Leandro Carvalho quer fazer do artesanato a sua profissão. Atualmente, chega a produzir nas horas vagas, entre o trabalho e os estudos, cerca de 30 peças ao mês.



Parcerias entre Lions Clube e Governo beneficiam a saúde

O governador Marconi Perillo recebeu na noite de segunda-feira, dia 17, medalha de honra ao mérito, a mais alta condecoração do Lions Clube Internacional. A medalha foi entregue pelo presidente mundial da entidade, Jitsuhiro Yamada, que veio ao Brasil conhecer os programas desenvolvidos pela instituição, fundada em 1917 por Melvin Jones.

Ao dar as boas vindas ao doutor Yamada, que é natural do Japão e neurocirurgião por formação, o governador ressaltou as parcerias do Lions Clube com o Governo de Goiás, por meio da Fundação Banco de Olhos. "O nosso governo reconhece o valor das parcerias com os Lions Clube", disse.

Ele citou a campanha De Olho na Visão, uma parceria entre o governo estadual e

a Fundação Banco de Olhos, cuja meta para a segunda edição, em fase de execução, é beneficiar um milhão de estudantes goianos. "Essa parceria estimula as ações de governo em prol da saúde e da educação em Goiás", afirmou.

Marconi ressaltou ainda a profícua parceria da instituição com o governo de Goiás: "O Lions Clube é parceiro e estimulador das ações de governo em prol da saúde e da educação no Brasil. Não tem sido diferente em Goiás. Sabemos da alegria e da satisfação que os senhores compartilham conosco diante da abertura de uma unidade de saúde como o Hospital de Urgências Otávio Lage, o Hugol, na Região Noroeste de Goiânia".

Ainda sobre o presidente Jitsuhiro Yamada, Marconi observou que o currículo re-

vela o tamanho do compromisso social que ele desempenha. "Sinta-se em casa. Os goianos o acolhem de braços abertos", saudou.

Visita

Em sua visita oficial a Goiás, Jitsuhiro Yamada participou da inauguração do novo pavilhão da Fundação Banco de Olhos (Fubog) e da nova ala da Faculdade Lions (FACLions), plantou árvores da espécie Pau Brasil, na Praça Lions Clubes Internacional e foi recebido em almoço de confraternização no Palácio das Esmeraldas, no qual o governador foi representado pelo vice-governador José Eliton.

Lions Clube

Fundada em 1917, nos Estados Unidos, a associação tem atuado na realização de

Mantovani Fernandes



exames de vista e de saúde, construção de parques, apoio a hospitais, concessão de bolsas de estudo, auxílio a jovens, distribuição de cestas básicas e ações de filantropia.

Entre os projetos desenvolvidos pelos Lions Clubes em Goiânia estão a campanha De Olho na Visão, que atende a alunos das redes públicas estadual e municipal de en-

sino, com a realização de exames de acuidade visual e cirurgias de catarata, além de trabalhos em escolas, creches e hospitais.

Segundo o presidente da Fubog, Zander Campos da Silva, a meta estabelecida pelo presidente internacional dos Lions Clube, Jitsuhiro Yamada, é beneficiar 100 milhões de pessoas até junho de 2016, para marcar o centenário da entidade. O dirigente internacional disse que os projetos desenvolvidos em Goiás, em parceria com o Governo do Estado, estão entre os mais exitosos do mundo. Afirmou ter ficado impressionado com o nível de excelência da Fundação Banco de Olhos em oftalmologia e a abrangência dos programas sociais desenvolvidos em conjunto com o governo estadual.

Comurg constrói paraciclos



Equipe da serralheria que trabalha na Companhia de Urbanização de Goiânia (Comurg) estão confeccionando paraciclos que vão ser instalados em parques, ciclovias e ciclofaixas da cidade. Aproximadamente 70 unidades devem ficar prontas ainda neste final de semana. Mais simples que o bicicletário, porém com a mesma eficiência, o paraciclo é usado para guardar bicicletas em locais públicos.

De acordo com o presidente da Comurg, Ormando José Pires, esses equipamentos são complementos importantes das diversas obras de sustentabilidade que o

prefeito Paulo Garcia está executando por toda Goiânia. Esses paraciclos estão sendo feitos com material reciclável. "Reaproveitamos tudo. O custo foi praticamente zero. Os nossos servidores são muito caprichosos e eficientes. A população vai se surpreender com o resultado final", pontua Ormando.

No decorrer da próxima semana, sete pontos diferentes vão receber o primeiro lote da estrutura de ferro, usado como estacionamento de bicicletas. Juntamente com os parques, ciclovias e ciclofaixas, algumas secretarias municipais, também

vão ser contempladas.

Ormando frisa que algumas secretarias têm muitos trabalhadores que utilizam a bicicleta como meio de transporte e que esta é uma opção de boa parte da população. "Objetivo é atender a todos. Goiânia é uma cidade grande e cada vez mais as pessoas procuram meios alternativos de fugir do trânsito e desenvolver hábitos saudáveis. O prefeito Paulo Garcia tem trabalhado duro em busca de sustentabilidade. Uma prova disso é o aumento das ciclovias e de projetos como o #DomingoNoCentro, lançado no início do mês", conclui.

Prefeitura de Goiânia dá início ao XXIII Jogos Educacionais

Cerca de 16 mil educandos da rede municipal de Educação participam dos Jogos Educacionais a partir desta quarta-feira, 19, nos períodos matutino e vespertino, no clube da Associação Atlética Banco do Brasil (AABB), localizada na BR 153. O objetivo dos jogos é proporcionar aos educandos, de três anos até a terceira idade, a oportunidade de desenvolverem suas habilidades físicas, assim como favorecer à socialização.

As modalidades que serão contempladas neste certame serão voleibol, futebol e queimada com a presença de ambos os sexos. Outra atividade que integra as práticas esportivas é a trilha educacional, que conta com a participação das crianças da Educação Infantil. "A diversidade de modalidades esportivas ofertada pelos Jogos colaboram para maior democratização da prática esportiva, porque cada pessoa tem algum tipo de preferência nesta área", afirmou o gerente de Iniciação Esportiva, Esporte Educacional e Rendimento, Jair Marinho.

A Secretária Municipal de Educação e Esporte (SME) busca, a partir das ações,



aproximar a prática da Educação Física com as outras áreas do conhecimento. "A instituição que se mobiliza pelos Jogos tem a possibilidade de facilitar a integração

entre as disciplinas e trazer uma nova visão sobre a importância da Educação Física na formação humana", destaca Marcos Pedro, diretor de Ensino da SME.

XXIII Jogos Educacionais da rede municipal de Ensino

Data: 19 de agosto de 2015, quarta-feira

Horário: 7h30 e 13h30

Local: Associação Atlética do Banco do Brasil (AABB)-BR -153

Comurg revitaliza logradouros públicos da Capital

A prefeitura, por meio da Companhia de Urbanização de Goiânia (Comurg), mantém os serviços de limpeza e conservação na Avenida Goiás, agora no trecho que vai da Rua 04 até a Avenida Independência. Nesta segunda, 17, as equipes realizarão a lavagem da calçada com máquina de alta pressão. Além disso, serão executados reparos de bancos e lixeiras que estejam quebrados. Aproximadamente 20 servidores da Diretoria de infraestrutura realizarão os trabalhos. Todo o ajardinamento ao longo da avenida já foi revitalizado.

De acordo com o presidente da Companhia, Ormando José Pires, esses serviços fazem parte do pro-

grama de melhorias implantados pelo prefeito Paulo Garcia, visando revitalizar os espaços públicos em toda Cidade. "É uma obrigação nossa cuidar do asseio e manutenção da cidade. A Avenida Goiás é um dos nossos cartões postais. Além de receber todos os dias milhares de pessoas, agora, é responsável por promover a interação entre amigos e familiares com atividades ao ar livre, ações do Projeto #DomingoNoCentro".

A Prefeitura contabilizou, no último domingo, quando da realização da primeira edição do projeto, o enorme sucesso do evento, que superou todas as expectativas e contando com a adesão

macia de frequentadores. Além da participação da população, é necessário que todos ajudem na conservação e fiscalização do ambiente, a fim de evitar atos de vandalismo.

Comurg em ação

Entre os dias 05 a 08 de agosto, aproximadamente 100 servidores participaram dos serviços de limpeza e conservação da Avenida Goiás. Na ocasião, foi revitalizado o trecho que vai da Praça Cívica até a Rua 04. As equipes reformaram bancos, realizaram o plantio dos canteiros, a pintura de lixeiras e meio-fio, recuperação das fontes luminosas e do Coreto da Praça Cívica.





herculesdiasturismo@gmail.com
whatsApp: (62) 81613412
blog: www.herculesdias.com.br

Hercules Dias ■

Humilhação

De um torcedor do São Paulo, após a derrota vexatória para O Goiás Esporte Clube, em pleno Morumbi, no último domingo. "Perder é normal numa partida de futebol, mas logo para uma equipe medíocre e que figura na zona de rebaixamento há várias rodadas é muita humilhação".

Tigrão tranquilo

Enquanto isso, o Vila Nova continua sua trajetória rumo à série B no próximo ano e na série A, em 2017. O Tigrão conta no seu elenco com craques consagrados, como Frontini, Robston e o goleiro Edson.

Falta de respeito I

Comerciantes estão indignados com a arrogância e desorganização do trânsito nos dias de culto da Igreja Videira, no Setor Bueno, em Goiânia, notadamente aos domingos. "Sem nenhum respeito aos estacionamentos da minha panificadora, do bar e de uma oficina mecânica na Rua T 30., os frequentadores da igreja, deixam seus veículos durante toda manhã, atrapalhando sobremaneira o movimento do meu comércio. pois ocupam os lugares que seriam dos fregueses" desabafa um comerciante da região.

Falta de respeito II

Na manhã do último domingo, houve um início de tumulto provocado por um frequentador da Igreja Videira com um comerciante da Rua T 30. O "fiel" queria estacionar em frente a entrada do estabelecimento e se enfureceu com a negativa do proprietário. E só retirou o veículo mediante ameaças de populares que prometerem rebocar o carro do raivoso "crente". Um absurdo! E ninguém toma providências.



Jornalista Alessandra Câmara e Sheyla Doumit em recente acontecimento social em Goiânia



Casal de minha estima e admiração de Maceió - AL, Bruna e Maurinho Vasconcelos, diretor comercial do Hotel Ponta Verde

Medidas & Pesadas

■ Ex-piloto de corrida de carro, com várias premiações, o estimado e extrovertido Orlando Desidério, gostou muito da vitória de Thiago Camilo No ano passado o milhão escapou por 0s186, que foi a diferença para o vencedor da Corrida do Milhão de 2014, Rubens Barri-

chello, para Thiago Camilo. ■ Mas, neste domingo, na etapa de Goiânia da Stock Car, a vibração do piloto da Ipiranga-RCM tinha muito mais do que o dinheiro. ■ Em sua primeira corrida após o acidente ocorrido na etapa anterior em Curitiba, ainda sem as condi-

ções físicas ideais e com o tornozelo esquerdo bastante inchado em consequência da séria batida. ■ Thiago Camilo largou da 12ª posição para vencer a Corrida do Milhão pela terceira vez na carreira.



DE SEGUNDA A SEGUNDA O MELHOR LOCAL
PARA SEU ANÚNCIO

Gazeta
Goiânia: 62 3945-1531
alternativa.publicidade@hotmail.com
Região Sul: 64 3453-8883
comercial@portalgazeta.com.br

1#
ON LINE

OUÇA A
GOSPEL EM QUALQUER
LUGAR DO MUNDO!

www.gospelhd.com.br

GRÁFICA GAZETA
Seus impressos na velocidade que precisa!

Aproveite nossas ofertas para fazer seus impressos

TEMOS MÁQUINA ROTATIVA PARA IMPRESSÃO DE JORNAIS E FOLHETOS P/ SUPERMERCADOS!

Comandas, Nota Branca Blocos em Geral!

Ótimos Preços!

Alta qualidade gráfica!

Atendemos toda Região!

email: graficagazetaimpressos@gmail.com
Fone: (62) 3282-7409 (64) 9208-9884
Alameda do Contorno, 1502 qd. 17 R. 05 Jd. Santo Antônio - Goiânia - Go.

PERSI CALDAS
Persianas - Cortinas - Papel de Parede
Móveis e Cadeiras para Escritório

Sua casa, seu escritório com muito estilo e bom gosto!

Novidade
Piso Flutuante
É Rápido,
É Fácil,
É um Click!

64 3455-2323 www.persicaldas.com.br Rua 9 Qd. 6 Lt. 15 - Itaguaí - Caldas Novas - GO

Isabella Santoni presta homenagem à Madonna em rede social



Madonna é dona de um estilo icônico que serve de inspiração para muitas famosas ao redor do mundo, até mesmo para as mais jovens. Uma das marcas da Rainha do Pop são os seus fios loiros e, sabendo disso, Isabella Santoni, que recentemente se despediu de Malhação, da Globo, decidiu fazer uma homenagem à cantora pelos seus 57 anos, comemorados no último domingo, dia 16.

Através da sua conta do Instagram, Isabella se trans-

formou na Madonna, ou pelo menos se inspirou em seu estilo, e postou uma foto com o seu cabelo platinado bem armado. Como toque pessoal, a atriz iluminou as pontas de roxo, sendo bastante ousada.

Recentemente, Isabella já havia postado uma imagem com um visual novo, e acabou chamando atenção pela semelhança com a apresentadora Angélica. Os seus fãs adoraram o estilo e fizeram muitos elogios à estrela nos comentários da foto.

Cauã Reymond elogia atuação de Grazi Massafera em "Verdades Secretas"

"Ela está muito bem. Estou ouvindo muitos elogios e estou super feliz. Já falei com ela e dei os parabéns", disse o ator ao site oficial da novela. Cauã também contou que está confiante no sucesso de "A Regra do Jogo".

"É cruel esperarmos uma segunda Avenida Brasil. Mas espero que seja um sucesso e que a gente possa entreter o público. A responsabilidade vem do grande sucesso que foi a última novela. A gente vem com um time muito forte, um texto muito bonito e com uma obra aberta também", disse.



A suuuu Clube vai completar 1 ano em grande estilo.

E pra comemorar de um jeito bom demais, olha só quem está chegando.

Clube FM e Claro apresentam: Encontro Marcado com Eduardo Costa

Uma apresentação exclusiva, na festa de aniversário de um ano da rádio do coração de Goiânia.

Pra participar é só ligar para Clube fazendo a sua inscrição.

Depois você fica na sintonia, quando a gente te ligar de volta, não diga alô.

Diga: "Tá na Clube, tá bom demais" E nas ruas da cidade não é diferente.

Quando uma das nossas equipes te encontrar, mostre que você é ouvinte fiel pra faturar!

Eduardo Costa na festa de aniversário da Clube é mais uma da Claro:

Na Claro, todo mundo curte o agora com Whatsapp, Facebook e Twitter a vontade sem descontar da franquia.

Clube FM, um ano de muito sucesso em Goiânia, um ano de muita amizade no seu rádio Tá na Clube, tá bom demais!



www.clubegoiania.fm

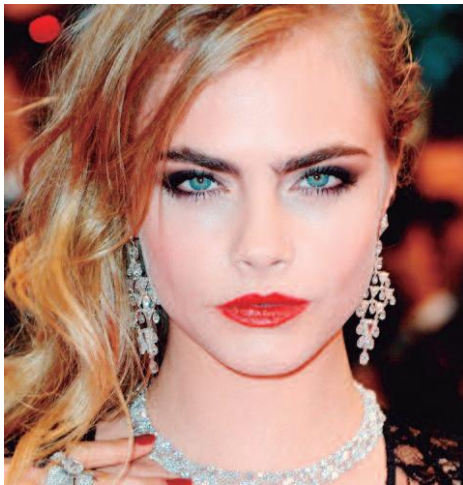

Cara Delevingne fala sobre doença de pele

Cara Delevingne abriu o jogo sobre sua vida pessoal e falou sobre diversos problemas que teve que enfrentar no passado, quando sua carreira como modelo estava apenas começando. A atriz revelou ao The Times que sofreu com uma doença de pele chamada psoríase, a qual precisou disfarçar usando sempre muita maquiagem para cobrir. Por isso, ela revelou que odiava seu corpo:

- As pessoas colocavam luvas e não queriam encostar em mim porque elas pensaram que era, tipo, lepra ou algo assim. Não foi um período legal. Eu estava,

tipo, lutando e fugindo por meses. Apenas constantemente no limite. E é uma coisa mental também porque se você se odeia, odeia seu corpo e a forma como você é, isso só piora e piora.

A estrela de Cidades de Papel ainda abriu o jogo sobre a depressão que começou na adolescência:

- Eu fui atingida por uma enorme onda de depressão e ansiedade e auto-ódio, em que os sentimentos eram tão dolorosos que eu batia minha cabeça em uma árvore para ver se eu desmaiava, disse, segundo informações da revista Life & Style.

Kylie Jenner está sendo procurada por produtoras de filmes adultos

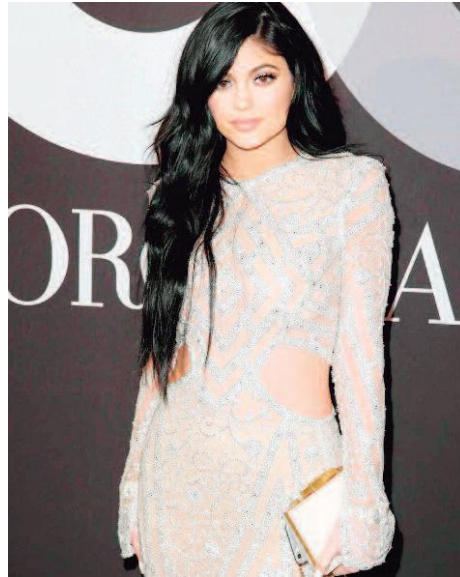

Kylie postou uma foto dentro de um helicóptero em direção a Montreal, no Canadá, onde muitos fãs esperavam para uma grande festa de aniversário. Através do seu Snapchat é possível vê-la se divertindo com algumas amigas, usando uma saia e top cropped brancos, além de mostrar alguns presentinhos que ganhou, como uma garrafa de champagne personalizada com o seu nome, um bolo muito

chique e até uma fofa serenata de parabéns dos fãs presentes. Apesar de Kylie ter ganhado um presente bem especial de seu namorado, o rapper Tyga, ela continua esbanjando muitas extravagâncias. E agora com os seus 18 anos completos, ela tem sido procurada por sete estúdios de filmes adultos para protagonizar um vídeo íntimo ao lado do amado, podendo ganhar até dez milhões de dólares.

Resumo das Novelas

Malhação

Globo - 17 horas

Os bombeiros encontram Rodrigo. Miguel recebe a notícia da morte de um dos filhos e Ana desmaia. Luciana repreende Luan. Vanda desconfia quando Uodson diz que Luan tem uma dívida com ele. Ciça afirma a Atila que em breve irá morar com João. Rodrigo acorda no hospital e pergunta pelo irmão.

Miguel, Ana e Livia choram a morte de João. Dois meses se passam. Rodrigo se incomoda com a ausência de Miguel na missa para João. Max e Marina temem que Bia os envergonhem. Rubem se encanta ao rever Bia.

Além do Tempo

Globo - 18 horas

Ariel protege Bernardo. Salomé decide consultar um oráculo. Livia conta para Raul que é neta de Vitória. Carola tenta convencer Anita a desistir de se encontrar com Roberto. Dorotéia sugere que o filho se case com Bianca.

Roberto mente para Anita. Felipe decide comprar as terras de Genaro. Vitória fala com Raul sobre as flores. Ariel faz um pedido a Bernardo. Zilda desconta dinheiro dos empregados. Pedro se surpreende ao ver Livia no casarão.

I Love Paraisópolis

Globo - 19:15 horas

Benjamin aceita Ester como sua secretária. Gabo incentiva Grego a derrubar Benjamin. Benjamin nega a Grego o dinheiro relativo ao serviço de segurança que Gabo lhe pagava. Gabo questiona a competência de Benjamin junto aos executivos.

Izabelita consola Lindomar, que chora pelo término com Patrícia. Olga demite Expedito e precisa de um novo mestre de obras para o Cebola Brava. Um executivo procura Benjamin para cancelar o contrato com a Pilartex por causa da saída de Gabo da empresa.

Cúmplices de um Resgate

SBT - 20 horas

Rebeca pergunta de quem é a roupa e o MP3, Manuela responde que é de uma amiga. Rebeca fica desconfiada e diz que quer conhecer a garota, mas Manuela desconversa. Priscila tenta ligar para a mãe, Safira, para pedir um conselho se deve ou não aceitar a proposta da gravadora, mas Safira não atende. Na On-Enterprise, Otávio descobre que Rebeca havia ligado para ele. Safira entra na sala do empresário e o abraça. Otávio pede para ela lhe soltar e se comportar como bons colegas de trabalho. Priscila aceita fazer parte da banda.

Babilônia

Globo - 21 horas

Rafael leva Laís para o hospital e Fred comemora. Regina confessa a Paula que sente falta de Vinícius. Laís tem uma parada cardíaca e Rafael se desespera. Teresa avisa a Maria José que Laís está no hospital. Vera conversa com Inês. Beatriz aluga o antigo apartamento de Inês. Zé Henrique encontra outro suspeito de matar Murilo. Rafael discute com Aderbal e Consuelo.

Regina elogia o visual de Wolnei. Ivan fica tocado com a dedicação de Sérgio.

Os 10 Mandamentos

Record - 21:30 horas

Moisés aceita a sugestão de Arão e decide reunir o povo hebreu para informá-los sobre a conversa com Ramsés. Apuki e Jairo sorriem perversos ao saberem que os escravos terão que buscar palha para a fabricação de tijolos. Corá cobra de Apuki uma atitude contra decisão do faraó. Eleazar suspeita que a punição seja por conta da visita de Arão e Moisés ao palácio. Arão avisa Eli-seba e Inês que Ramsés não os deixou partir. Henutmire e Hur acreditam que Moisés retornou para lutar pelo povo hebreu.

Assadeira Redonda Removível, em aço Carbonizado.

Vão começar as trocas! Nas próximas edições será divulgado o período e os locais de troca. Fique Ligado!

Gazeta www.portalgazeta.com.br

PUBLICIDADE LEGAL

NA GAZETA É LEGAL

DE SEGUNDA A SEGUNDA O MELHOR LOCAL

Gazeta (62) 4101-0226
(62) 8169-8019 | (62) 9821-6332
E-MAIL: EDITAIS@PORTALGAZETA.COM.BR

Publicação Legal

TEXT APUCARANA LT:DMI VL R\$ 3.540,00 C/DISTR COLORADO LT,EM FV DE BRF STORE C.DE MAT.DE ESCRIT:TMS VL R\$ 742,39 C/DIVANETE C B DA SILVA,EM FV DE SAO SALVADOR ALIMENTOS S/A:DMI VL R\$ 2.900,00 C/DIVANY SOUZA ARAUJO,EM FV DE HIDRO SERVICOS LT:ME:NP VL R\$ 335,00 C/DIVINO CUSTODIO DA SILVA,EM FV DE GLEYSDFLAN ARANTES LEAL:DMI VL R\$ 95,00 C/DJP AUTOMACAO INDL LT,EM FV DE SOUZA E SILVA IND E COM:DMI VL R\$ 753,93 C/DMR SOLUCOES EIRELE-ME,EM FV DE REAL SEGURANCA ELETRONICA LT:DMI VL R\$ 319,99 C/DMR SOLUCOES EIRELI ME,EM FV DE HORUS TELECOMUNICACOES LT:DMI VL R\$ 340,98 C/DMR SOLUCOES EIRELI ME,EM FV DE HORUS TELECOMUNICACOES LT:DMI VL R\$ 703,46 C/DMR SOLUCOES EIRELI ME,EM FV DE HORUS TELECOMUNICACOES LT:DMA VL R\$ 617,50 C/DMR SOLUCOES EIRELLI ME,EM FV DE BRASIL COM DE MATERIAIS ELÉTRICOS LT:DMI VL R\$ 283,59 C/DOGBERTO CAETANO PEREIRA NETO EIREL,EM FV DE PANPHARMA DISTR DE MEDICAMENTOS LT:DMI VL R\$ 325,67 C/DOGBERTO CAETANO PEREIRA NETO EIREL,EM FV DE PANPHARMA DISTR DE MEDICAMENTOS LT:NP VL R\$ 33,941,70 C/DONIZETE APARECIDO DE SOUZA,EM FV DE BANCO BRADESCO FINANCIAMENTOS S A:DMI VL R\$ 685,40 C/DORCELINA CORREA PINHEIRO,EM FV DE TAPECAS AUTO PECAS LT:DMI VL R\$ 760,00 C/DORCELINA CORREA PINHEIRO,EM FV DE MARCOS MACEDO NEVES:DMI VL R\$ 230,00 C/DORIVAN ARAUJO DE MORAES,EM FV DE ESCOLA EVANGELICA ANALU LT:ME:DMI VL R\$ 767,33 C/DROG AGUAS FARMA EIRELI ME,EM FV DE PANPHARMA DISTR DE MEDICAMENTOS LT:DMI VL R\$ 1.098,74 C/DROG AGUAS FARMA EIRELI ME,EM FV DE PANPHARMA DISTR DE MEDICAMENTOS LT:DMI VL R\$ 469,18 C/DROG ALIANCA DE OSVALDO CRUZ LT,EM FV DE GRB DISTR FARMACEUTICA:DMI VL R\$ 183,38 C/DROG ARAUJO LT ME,EM FV DE PANPHARMA DISTR DE MEDICAMENTOS LT:DMI VL R\$ 660,55 C/DROG BÍO FARMA LT ME,EM FV DE PANPHARMA DISTR DE MEDICAMENTOS LT:DMI VL R\$ 1.599,82 C/DROG CENTRO LOSE PAULLINO LT,EM FV DE PANPHARMA DISTR DE MEDICAMENTOS LT:DMI VL R\$ 1.055,46 C/DROG CENTRO JOSE PAULLINO LT,EM FV DE PANPHARMA DISTR DE MEDICAMENTOS LT:DMI VL R\$ 2.246,13 C/DROG CENTRO JOSE PAULLINO LT,EM FV DE PANPHARMA DISTR DE MEDICAMENTOS LT:DMI VL R\$ 116,44 C/DROG DIAS SIMAO LT ME,EM FV DE PANPHARMA DISTR DE MEDICAMENTOS LT:DMI VL R\$ 164,07 C/DROG DIAS SIMAO LT ME,EM FV DE PANPHARMA DISTR DE MEDICAMENTOS LT:DMI VL R\$ 137,98 C/DROG DIAS SIMAO LT ME,EM FV DE PANPHARMA DISTR DE MEDICAMENTOS LT:DMI VL R\$ 920,56 C/DROG DO CAMPO LT,EM FV DE PANPHARMA DISTR DE MEDICAMENTOS LT:DMI VL R\$ 854,33 C/DROG DO CAMPO LT,EM FV DE PANPHARMA DISTR DE MEDICAMENTOS LT:DMI VL R\$ 199,70 C/DROG DO CAMPO LT,EM FV DE PANPHARMA DISTR DE MEDICAMENTOS LT:DMI VL R\$ 267,42 C/DROG E PERF BAHIA LT ME,EM FV DE PANPHARMA DISTR DE MEDICAMENTOS LT:DMI VL R\$ 434,52 C/DROG E PERF BAHIA LT ME,EM FV DE PANPHARMA DISTR DE MEDICAMENTOS LT:DMI VL R\$ 284,71 C/DROG E PERF BAHIA LT ME,EM FV DE PANPHARMA DISTR DE MEDICAMENTOS LT:DMI VL R\$ 310,69 C/DROG E PERF BAHIA LT ME,EM FV DE PANPHARMA DISTR DE MEDICAMENTOS LT:DMI VL R\$ 215,75 C/DROG E PERF BAHIA LT ME,EM FV DE PANPHARMA DISTR DE MEDICAMENTOS LT:DMI VL R\$ 212,82 C/DROG E PERF MARIA DAS NEVES LT ME,EM FV DE PANPHARMA DISTR DE MEDICAMENTOS LT:DMI VL R\$ 230,94 C/DROG E PERF MARIA DAS NEVES LT ME,EM FV DE PANPHARMA DISTR DE MEDICAMENTOS LT:DMI VL R\$ 212,62 C/DROG E PERF MARIA DAS NEVES LT ME,EM FV DE PANPHARMA DISTR DE MEDICAMENTOS LT:DMI VL R\$ 238,56 C/DROG E PERF MARIA DAS NEVES LT ME,EM FV DE PANPHARMA DISTR DE MEDICAMENTOS LT:DMI VL R\$ 215,84 C/DROG E PERF MARIA DAS NEVES LT ME,EM FV DE PANPHARMA DISTR DE MEDICAMENTOS LT:DMI VL R\$ 317,88 C/DROG E PERF MARIA DAS NEVES LT ME,EM FV DE PANPHARMA DISTR DE MEDICAMENTOS LT:DMI VL R\$ 297,69 C/DROG E PERF MARIA DAS NEVES LT ME,EM FV DE PANPHARMA DISTR DE MEDICAMENTOS LT:DMI VL R\$ 212,79 C/DROG E PERF MARIA DAS NEVES LT ME,EM FV DE PANPHARMA DISTR DE MEDICAMENTOS LT:DMI VL R\$ 1.241,60 C/DROG E PERF PEREIRA E LEITE LT ME,EM FV DE PANPHARMA DISTR DE MEDICAMENTOS LT:DMI VL R\$ 212,62 C/DROG E PERF MARIA DAS NEVES LT ME,EM FV DE PANPHARMA DISTR DE MEDICAMENTOS LT:DMI VL R\$ 1.241,60 C/DROG E PERF PEREIRA E LEITE LT ME,EM FV DE PANPHARMA DISTR DE MEDICAMENTOS LT:DMI VL R\$ 212,62 C/DROG E PERF UNION LT ME,EM FV DE PANPHARMA DISTR DE MEDICAMENTOS LT:DMI VL R\$ 1.241,60 C/DROG E PERF UNION LT ME,EM FV DE PANPHARMA DISTR DE MEDICAMENTOS LT:DMI VL R\$ 4.079,44 C/DROG FRANCISCO BERNARDINO LT,EM FV DE PANPHARMA DISTR DE MEDICAMENTOS LT:DMI VL R\$ 490,59 C/DROG GALLO LT,EM FV DE GRB DISTR FARMACEUTICA:DMI VL R\$ 342,91 C/DROG GAUCHA LT ME,EM FV DE PANPHARMA DISTR DE MEDICAMENTOS LT:DMI VL R\$ 112,86 C/DROG GAUCHA LT ME,EM FV DE PANPHARMA DISTR DE MEDICAMENTOS LT:DMI VL R\$ 624,76 C/DROG GENERICA DA ESTANCIA LT,EM FV DE PANPHARMA DISTR DE MEDICAMENTOS LT:DMI VL R\$ 1.059,26 C/DROG JARDIM LT ME,EM FV DE PANPHARMA DISTR DE MEDICAMENTOS LT:DMI VL R\$ 878,95 C/DROG LAVRAS BRASIL LT ME,EM FV DE PANPHARMA DISTR DE MEDICAMENTOS LT:DMI VL R\$ 511,92 C/DROG LAVRAS BRASIL LT ME,EM FV DE PANPHARMA DISTR DE MEDICAMENTOS LT:DMI VL R\$ 649,59 C/DROG MAR AZUL LT,EM FV DE PANPHARMA DISTR DE MEDICAMENTOS LT:DMI VL R\$ 1.547,94 C/DROG MAR AZUL LT,EM FV DE PANPHARMA DISTR DE MEDICAMENTOS LT:DMI VL R\$ 649,59 C/DROG MAR AZUL LT,EM FV DE PANPHARMA DISTR DE MEDICAMENTOS LT:DMI VL R\$ 572,00 C/DROG NOSSA SENHORA DOS REMEDIOS LT,EM FV DE PANPHARMA DISTR DE MEDICAMENTOS LT:DMI VL R\$ 1.177,43 C/DROG ORTHOMED SANTA CRUZ LT EPP,EM FV DE PANPHARMA DISTR DE MEDICAMENTOS LT:DMI VL R\$ 1.353,28 C/DROG ORTHOMED SANTA CRUZ LT EPP,EM FV DE PANPHARMA DISTR DE MEDICAMENTOS LT:DMI VL R\$ 2.252,70 C/DROG ORTHOMED SANTA CRUZ LT EPP,EM FV DE PANPHARMA DISTR DE MEDICAMENTOS LT:DMI VL R\$ 664,33 C/DROG ORTHOMED SANTA CRUZ LT EPP,EM FV DE PANPHARMA DISTR DE MEDICAMENTOS LT:DMI VL R\$ 1.993,69 C/DROG ORTHOMED SANTA CRUZ LT EPP,EM FV DE PANPHARMA DISTR DE MEDICAMENTOS LT:DMI VL R\$ 1.568,24 C/DROG ORTHOMED SANTA CRUZ LT EPP,EM FV DE PANPHARMA DISTR DE MEDICAMENTOS LT:DMI VL R\$ 4.124,27 C/DROG ORTHOMED SANTA CRUZ LT EPP,EM FV DE PANPHARMA DISTR DE MEDICAMENTOS LT:DMI VL R\$ 2.265,53 C/DROG ORTHOMED SANTA CRUZ LT EPP,EM FV DE PANPHARMA DISTR DE MEDICAMENTOS LT:DMI VL R\$ 859,39 C/DROG ORTHOMED SANTA CRUZ LT EPP,EM FV DE PANPHARMA DISTR DE MEDICAMENTOS LT:DMI VL R\$ 196,62 C/DROG PATIBIA LT,EM FV DE PANPHARMA DISTR DE MEDICAMENTOS LT:DMI VL R\$ 536,18 C/DROG PRACA DA BANDEIRA LT ME,EM FV DE PANPHARMA DISTR DE MEDICAMENTOS LT:DMI VL R\$ 368,47 C/DROG PRACA DA BANDEIRA LT ME,EM FV DE PANPHARMA DISTR DE MEDICAMENTOS LT:DMI VL R\$ 632,42 C/DROG PRACA DA BANDEIRA LT ME,EM FV DE PANPHARMA DISTR DE MEDICAMENTOS LT:DMI VL R\$ 305,50 C/DROG PRACA DA BANDEIRA LT ME,EM FV DE PANPHARMA DISTR DE MEDICAMENTOS LT:DMI VL R\$ 561,82 C/DROG PRACA DA BANDEIRA LT ME,EM FV DE PANPHARMA DISTR DE MEDICAMENTOS LT:DMI VL R\$ 857,15 C/DROG PRACA DA BANDEIRA LT ME,EM FV DE PANPHARMA DISTR DE MEDICAMENTOS LT:DMI VL R\$ 394,83 C/DROG PREFERIDA LT,EM FV DE PANPHARMA DISTR DE MEDICAMENTOS LT:DMI VL R\$ 317,30 C/DROG PREFERIDA LT,EM FV DE PANPHARMA DISTR DE MEDICAMENTOS LT:DMI VL R\$ 494,32 C/DROG REBOOTE LT ME,EM FV DE PANPHARMA DISTR DE MEDICAMENTOS LT:DMI VL R\$ 571,98 C/DROG SANTA BARBARA DO SOL LT,EM FV DE PANPHARMA DISTR DE MEDICAMENTOS LT:DMI VL R\$ 612,22 C/DROG SANTA BARBARA DO SOL LT,EM FV DE PANPHARMA DISTR DE MEDICAMENTOS LT:DMI VL R\$ 447,09 C/DROG SANTA BARBARA DO SOL LT - EPP,EM FV DE PANPHARMA DISTR DE MEDICAMENTOS LT:DMI VL R\$ 489,94 C/DROG SANTA BARBARA DO SOL LT,EM FV DE PANPHARMA DISTR DE MEDICAMENTOS LT:DMI VL R\$ 358,78 C/DROG SANTA BARBARA DO SOL LT,EM FV DE PANPHARMA DISTR DE MEDICAMENTOS LT:DMI VL R\$ 628,21 C/DROG SANTA BARBARA DO SOL LT,EM FV DE PANPHARMA DISTR DE MEDICAMENTOS LT:DMI VL R\$ 126,48 C/DROG SANTA BARBARA DO SOL LT,EM FV DE PANPHARMA DISTR DE MEDICAMENTOS LT:DMI VL R\$ 570,43 C/DROG SANTA BARBARA DO SOL LT,EM FV DE PANPHARMA DISTR DE MEDICAMENTOS LT:DMI VL R\$ 627,72 C/DROG SANTA BARBARA DO SOL LT,EM FV DE PANPHARMA DISTR DE MEDICAMENTOS LT:DMI VL R\$ 619,42 C/DROG SANTA BARBARA DO SOL LT,EM FV DE PANPHARMA DISTR DE MEDICAMENTOS LT:DMI VL R\$ 475,18 C/DROG SANTA BARBARA DO SOL LT,EM FV DE PANPHARMA DISTR DE MEDICAMENTOS LT:DMI VL R\$ 572,05 C/DROG SANTA BARBARA DO SOL LT,EM FV DE PANPHARMA DISTR DE MEDICAMENTOS LT:DMI VL R\$ 134,49 C/DROG SAUDEMAIS LT ME,EM FV DE PANPHARMA DISTR DE MEDICAMENTOS LT:DMI VL R\$ 417,99 C/DROG SAUDEMAIS LT ME,EM FV DE PANPHARMA DISTR DE MEDICAMENTOS LT:DMI VL R\$ 119,26 C/DROG SAUDEMAIS LT ME,EM FV DE PANPHARMA DISTR DE MEDICAMENTOS LT:DMI VL R\$ 497,52 C/DROG SAUDEMAIS LT ME,EM FV DE PANPHARMA DISTR DE MEDICAMENTOS LT:DMI VL R\$ 584,22 C/DROG SOTURNO LT,EM FV DE GRB DISTR FARMACEUTICA:DMI VL R\$ 172,10 C/DROG TIGRE LT ME,EM FV DE PANPHARMA DISTR DE MEDICAMENTOS LT:DMI VL R\$ 138,83 C/DROG TIGRE LT ME,EM FV DE PANPHARMA DISTR DE MEDICAMENTOS LT:DMI VL R\$ 265,22 C/DROG TIGRE LT ME,EM FV DE PANPHARMA DISTR DE MEDICAMENTOS LT:DMI VL R\$ 221,94 C/DROG TIGRE LT ME,EM FV DE PANPHARMA DISTR DE MEDICAMENTOS LT:DMI VL R\$ 144,44 C/DROG TIGRE LT ME,EM FV DE PANPHARMA DISTR DE MEDICAMENTOS LT:DMI VL R\$ 190,03 C/DROG TIGRE LT ME,EM FV DE PANPHARMA DISTR DE MEDICAMENTOS LT:DMI VL R\$ 502,60 C/DROG VENESA LT ME,EM FV DE PANPHARMA DISTR DE MEDICAMENTOS LT:DMI VL R\$ 132,46 C/DROGA AVENIDA LT,EM FV DE PANPHARMA DISTR DE MEDICAMENTOS LT:DMI VL R\$ 446,24 C/DROGA AVENIDA LT,EM FV DE PANPHARMA DISTR DE MEDICAMENTOS LT:DMI VL R\$ 158,25 C/DROGA AVENIDA LT,EM FV DE PANPHARMA DISTR DE MEDICAMENTOS LT:DMI VL R\$ 174,76 C/DROGA AVENIDA LT,EM FV DE PANPHARMA DISTR DE MEDICAMENTOS LT:DMI VL R\$ 307,42 C/DROGA AVENIDA LT,EM FV DE PANPHARMA DISTR DE MEDICAMENTOS LT:DMI VL R\$ 697,91 C/DROGA DOIS MIL ARUJA LT,EM FV DE GRB DISTR FARMA-

CEUTICA:DMI VL R\$ 462,39 C/DROGA GOYANA MIRANDA LT ME,EM FV DE PANPHARMA DISTR DE MEDICAMENTOS LT:DMI VL R\$ 750,06 C/DROGA GOYANA MIRANDA LT ME,EM FV DE PANPHARMA DISTR DE MEDICAMENTOS LT:DMI VL R\$ 285,05 C/DROGA GOYANA MIRANDA LT ME,EM FV DE PANPHARMA DISTR DE MEDICAMENTOS LT:DMI VL R\$ 208,29 C/DROGA GOYANA MIRANDA LT ME,EM FV DE PANPHARMA DISTR DE MEDICAMENTOS LT:DMI VL R\$ 1.563,03 C/DROGACESAR DROG LT ME,EM FV DE PANPHARMA DISTR DE MEDICAMENTOS LT:DMI VL R\$ 1.099,96 C/DROGARIA BENIFICA 24 HORAS LT-ME,EM FV DE CIFARMA CIENTIFICA FARMACEUTICA:DMI VL R\$ 602,16 C/DROGARIA CAMARGO E GONCALVES LT ME,EM FV DE PANPHARMA DISTR DE MEDICAMENTOS LT:DMI VL R\$ 314,52 C/DROGARIA CASSEMIRO LT,EM FV DE GRB DISTR FARMACEUTICA:DMI VL R\$ 2.893,93 C/DROGARIA E PERFUMARIA ARRUDA EIREL:LEPP,EM FV DE GRB DISTR FARMACEUTICA:DMI VL R\$ 534,77 C/DROGARIA E PERFUMARIA RITA BATISTA LT ME,EM FV DE GRB DISTR FARMACEUTICA:DMI VL R\$ 342,40 C/DROGARIA E S LT ME,EM FV DE PANPHARMA DISTR DE MEDICAMENTOS LT:DMI VL R\$ 707,18 C/DROGARIA E S LT ME,EM FV DE PANPHARMA DISTR DE MEDICAMENTOS LT:DMI VL R\$ 401,26 C/DROGARIA ESTRELA ALVES LT-ME,EM FV DE GRB DISTR FARMACEUTICA:DMI VL R\$ 195,57 C/DROGARIA ESTRELA ALVES LT - ME,EM FV DE GRB DISTR FARMACEUTICA:DMI VL R\$ 278,12 C/DROGARIA ESTRELA ALVES LT-ME,EM FV DE GRB DISTR FARMACEUTICA:DMI VL R\$ 342,40 C/DROGARIA ESTRELA ALVES LT - ME,EM FV DE GRB DISTR FARMACEUTICA:DMI VL R\$ 443,06 C/DROGARIA FARMA SHOW,EM FV DE GRB DISTR FARMACEUTICA:DMI VL R\$ 308,18 C/DROGARIA FARMA VIDA LT ME,EM FV DE GRB DISTR FARMACEUTICA:DMI VL R\$ 355,83 C/DROGARIA GARCIA E SECCHIM LT ME,EM FV DE GRB DISTR FARMACEUTICA:DMI VL R\$ 532,48 C/DROGARIA GARCIA E SECCHIM LT ME,EM FV DE GRB DISTR FARMACEUTICA:DMI VL R\$ 409,20 C/DROGARIA GARCIA E SECCHIM LT ME,EM FV DE GRB DISTR FARMACEUTICA:DMI VL R\$ 597,56 C/DROGARIA GLOBAL LT,EM FV DE UNDRONGAS IND E COM DE MEDIC:DMI VL R\$ 475,97 C/DROGARIA INOUE LT-ME,EM FV DE GRB DISTR FARMACEUTICA:DMI VL R\$ 880,05 C/DROGARIA MAIS SAUDE LT ME,EM FV DE PANPHARMA DISTR DE MEDICAMENTOS LT:DMI VL R\$ 281,79 C/DROGARIA MAXX FARMA LT-ME,EM FV DE GRB DISTR FARMACEUTICA:DMI VL R\$ 1.547,14 C/DROGARIA NOSSA SENHORA DOS REMEDIOS,EM FV DE PANPHARMA DISTR DE MEDICAMENTOS LT:DMI VL R\$ 996,84 C/DROGARIA NOSSA SENHORA DOS REMEDIOS,EM FV DE PANPHARMA DISTR DE MEDICAMENTOS LT:DMI VL R\$ 940,87 C/DROGARIA NOSSA SENHORA DOS REMEDIOS,EM FV DE PANPHARMA DISTR DE MEDICAMENTOS LT:DMI VL R\$ 310,52 C/DROGARIA R M BAYER LT ME,EM FV DE GRB DISTR FARMACEUTICA:DMI VL R\$ 318,01 C/DROGARIA SANTA MARIA DO ITAIM LT ME,EM FV DE GRB DISTR FARMACEUTICA:DMI VL R\$ 403,88 C/DROGARIA SANTA MARIA DO ITAIM LT - ME,EM FV DE GRB DISTR FARMACEUTICA:DMI VL R\$ 269,13 C/DROGARIA SAO JOAO LT ME,EM FV DE PANPHARMA DISTR DE MEDICAMENTOS LT:DMI VL R\$ 517,42 C/DROGARIA SIDARTA LT EPP,EM FV DE GRB DISTR FARMACEUTICA:DMI VL R\$ 751,31 C/DROGARIA SOUZA E SILVA DE BARUERI LT-ME,EM FV DE GRB DISTR FARMACEUTICA:DMI VL R\$ 361,22 C/DROGARIA W A MEDICAMENTOS LT,EM FV DE UNDRONGAS IND E COM DE MEDIC:DMI VL R\$ 2.090,00 C/DROGNOVA ANCHIETA DE BERTIOGA LT,EM FV DE PANPHARMA DISTR DE MEDICAMENTOS LT:DMI VL R\$ 1.574,24 C/DROGNOVA ANCHIETA DE BERTIOGA LT,EM FV DE PANPHARMA DISTR DE MEDICAMENTOS LT:DMI VL R\$ 159,56 C/DROGNOVA ANCHIETA DE BERTIOGA LT,EM FV DE PANPHARMA DISTR DE MEDICAMENTOS LT:DMI VL R\$ 119,65 C/DROGNOVA ANCHIETA DE BERTIOGA LT,EM FV DE PANPHARMA DISTR DE MEDICAMENTOS LT:DMI VL R\$ 1.574,22 C/DROGNOVA ANCHIETA DE BERTIOGA LT,EM FV DE PANPHARMA DISTR DE MEDICAMENTOS LT:DMI VL R\$ 425,70 C/E DE S PASCOAL E CIA LT ME,EM FV DE PANPHARMA DISTR DE MEDICAMENTOS LT:DMI VL R\$ 490,77 C/DROGARIA E CIA LT ME,EM FV DE PANPHARMA DISTR DE MEDICAMENTOS LT:NP VL R\$ 791,48 C/EDDY JUNIO DE VASCONCELOS,EM FV DE BELCAR VEICULOS LT:DMI VL R\$ 2.500,00 C/EDIMAR FERREIRA DOS SANTOS,EM FV DE ANHUANGERA IND E COM DE PECAS EIRE:DMI VL R\$ 2.113,30 C/EDIMILSON ANDRADE DE LIMA,EM FV DE HELPCAR SERVICOS LT ME:DMI VL R\$ 614,07 C/EDINA ALEIXO DA SILVA FARMACIA,EM FV DE AMERICAN FARMA DISTR FARM LT:DMI VL R\$ 308,82 C/EDINA ALEIXO DA SILVA FARMACIA,EM FV DE AMERICAN FARMA DISTR FARM LT:DMI VL R\$ 867,22 C/EDINA ALEIXO DA SILVA FARMACIA EPP,EM FV DE AMERICAN FARMA DISTR FARM LT:DMI VL R\$ 1.900,88 C/EDINA ALEIXO DA SILVA FARMACIA EPP,EM FV DE AMERICAN FARMA DISTR FARM LT:DMI VL R\$ 225,74 C/EDINALDO XAVIER DA SILVA ME,EM FV DE AMERICAN FARMA DISTR FARM LT:DMI VL R\$ 332,98 C/EDINALDO XAVIER DA SILVA ME,EM FV DE AMERICAN FARMA DISTR FARM LT:DMI VL R\$ 1.170,67 C/EDNILSON BARBACA E CIA LT ME,EM FV DE PANPHARMA DISTR DE MEDICAMENTOS LT:DMI VL R\$ 1.182,31 C/EDNILSON BARBACA E CIA LT ME,EM FV DE PANPHARMA DISTR DE MEDICAMENTOS LT:DMI VL R\$ 1.280,80 C/EDNILSON BARBACA E CIA LT ME,EM FV DE PANPHARMA DISTR DE MEDICAMENTOS LT:DMI VL R\$ 2.198,15 C/EDNILSON BARBACA E CIA LT ME,EM FV DE PANPHARMA DISTR DE MEDICAMENTOS LT:DMI VL R\$ 2.402,63 C/EDNILSON BARBACA E CIA LT ME,EM FV DE PANPHARMA DISTR DE MEDICAMENTOS LT:DMI VL R\$ 277,09 C/EDSON ANTONIO FAUSTINO ME,EM FV DE PANPHARMA DISTR DE MEDICAMENTOS LT:DMI VL R\$ 358,06 C/EDSON ANTONIO FAUSTINO ME,EM FV DE PANPHARMA DISTR DE MEDICAMENTOS LT:DMI VL R\$ 225,04 C/EDSON ANTONIO FAUSTINO ME,EM FV DE PANPHARMA DISTR DE MEDICAMENTOS LT:DMI VL R\$ 274,03 C/EDSON ANTONIO FAUSTINO ME,EM FV DE PANPHARMA DISTR DE MEDICAMENTOS LT:NP VL R\$ 6.858,62 C/EDSON DA SILVA,EM FV DE MARIO CARNEIRO MARTINS ARRUDA:DMI VL R\$ 158,60 C/EDUARDO BIZIACK VIGGIANO,EM FV DE ATLAS COM DE MOTOS E PECAS LT:DMI VL R\$ 1.239,75 C/EDUARDO ALMEIDA PIMENTA,EM FV DE MICHEL PRATINY AFONSO DE ALMEIDA:NP VL R\$ 892,89 C/EDUARDO MENDES MAGALHAES,EM FV DE BELCAR VEICULOS LT:DMI VL R\$ 492,50 C/EDUARDO SIQUEIRA DOS SANTOS -ME,EM FV DE COLATEJ IND E COM LT:DMI VL R\$ 2.769,88 C/EDVALDO ALVES DE OLIVEIRA,EM FV DE RMA COMERCIAL DE ITU LT ME:DMI VL R\$ 2.272,06 C/EDVILSON BELONI,EM FV DE CENTRO COMERCIAL 44 E PART LT:DMI VL R\$ 993,01 C/EIAD MUNIR SULEIMAN AHMAD E CIA LT ME,EM FV DE PANPHARMA DISTR DE MEDICAMENTOS LT:DMI VL R\$ 1.626,00 C/ELAINE QUEIROZ DE CASTRO GO-DINHO,EM FV DE J M AGRO INDL LT:DMI VL R\$ 1.970,74 C/ELCIVALDO BATISTA DE ARAUJO,EM FV DE MALHAS MENEOTTI IND TEXTIL LT:DMI VL R\$ 176,00 C/ELENA MARIA DA CUNHA,EM FV DE MICHEL GASPAR DA SILVA -ME:DMI VL R\$ 442,75 C/ELEUZA GOMES RAMOS,EM FV DE MARILIA A SILVA CUNHA MAGAZINE:TMS VL R\$ 193,60 C/ELEANE SILVA DE MORAIS 02436782156,EM FV DE SAO SALVADOR ALIMENTOS S/A:DMI VL R\$ 203,00 C/ELIDA TAVARES DA SILVA,EM FV DE REFRIGERACAO CENTRO OESTE LT:DMI VL R\$ 200,00 C/ELIEDSONEMERSON SILVA LOPES,EM FV DE BARBOSA CONCURSOS LT-ME:DMI VL R\$ 84,00 C/ELIO GONCALVES DOS SANTOS,EM FV DE MICHEL GASPAR DA SILVA - ME:NP VL R\$ 260,00 C/ELISANGELA BENTO DE SOUZA,EM FV DE GLEYSDFLAN ARANTES LEAL:DMI VL R\$ 829,08 C/ELISANGELA CAMPOS MENDES,EM FV DE AMERICAN FARMA DISTR FARM LT:DMI VL R\$ 380,44 C/ELISANGELA CAMPOS MENDES,EM FV DE AMERICAN FARMA DISTR FARM LT:NP VL R\$ 84,00 C/ELISANGELA CARNEIRO MUNDIN,EM FV DE NATALINA MOREIRA SOUZA FERREIRA:DMI VL R\$ 176,00 C/ELISBETE BATISTA DA SILVA ANDRADE ME,EM FV DE ELETROR TRANSOL IND COM MAT ELETR LT:DMI VL R\$ 1.060,65 C/ELISBETE BATISTA DA SILVA ANDRADE -EM FV DE TECIDOS E ARMARINIOS MIGUEL BARTOLOMEU S:DMI VL R\$ 2.948,00 C/ELISBETE BATISTA DA SILVA ANDRADE -ME,EM FV DE CIMSAL - COM E INDI DE MOAGEM E REFINACAO SAN:DMI VL R\$ 3.508,20 C/ELISBETE BATISTA DA SILVA ANDRADE-ME,EM FV DE AJEL MATERIAIS:DMI VL R\$ 3.508,18 C/ELISBETE BATISTA DA SILVA ANDRADE-ME,EM FV DE AJEL MATERIAIS:DMI VL R\$ 1.550,00 C/ELISBETE BATISTA DA SILVA ANDRADE-ME,EM FV DE MACKVEN MAQUINAS INDIS LT:EPP:DMI VL R\$ 433,34 C/ELISIO PEREIRA DUARTE JUNIOR,EM FV DE J T L AUTO PECAS SERV LT:DMI VL R\$ 235,00 C/ELISIO PEREIRA DUARTE JUNIOR,EM FV DE J T L AUTO PECAS SERV LT:DMI VL R\$ 100,00 C/ELISIO PEREIRA DUARTE JUNIOR,EM FV DE J T L AUTO PECAS SERV LT:DMI VL R\$ 134,13 C/ELISLANIA GOMES MEIRA,EM FV DE IND E COM DE RODOS E VASSOURAS GLO:DMI VL R\$ 210,00 C/ELISNALVA RITA DA SILVA,EM FV DE ESCOLA EVANGELICA ANALU LT-ME:DMI VL R\$ 210,00 C/ELIVANIA ALVES DE OLIVEIRA,EM FV DE ESCOLA EVANGELICA ANALU LT-ME:DMI VL R\$ 397,87 C/ELIZEU ANTONIO JASPER ME,EM FV DE PANPHARMA DISTR DE MEDICAMENTOS LT:DMI VL R\$ 397,88 C/ELIZEU ANTONIO JASPER ME,EM FV DE PANPHARMA DISTR DE MEDICAMENTOS LT:CHO VL R\$ 453,50 C/ELLIS REGINA MOREIRA LIMA,EM FV DE TATICO & BORGES LT C/ITALU:DMI VL R\$ 808,20 C/ELVECIO ANTONIO ALVES RIBEIRO ME,EM FV DE HN TINTAS EIREL:ME:DMI VL R\$ 1.090,00 C/ELVECIO ANTONIO ALVES RIBEIRO ME,EM FV DE HN TINTAS EIREL:ME:DMI VL R\$ 1.780,72 C/ELVJUVER UTR UNIAO TOCANTINS DE REPRESENT,EM FV DE R.C.S.E IND DE TINTAS LT ME:DMI VL R\$ 150,00 C/ELYSSON ROBERTO ORDONES,EM FV DE NOBREGA SOUZA LT:DMI VL R\$ 552,39 C/EMILIA COSTICH NETA,EM FV DE ASSOCIACAO JARDINS ATENAS:DMI VL R\$ 599,90 C/EMILIO ROBERTO CARNEIRO ABREU,EM FV DE CONEGNE CONSTRUCOES E ENG LT:DMI VL R\$ 853,38 C/EMPORIO NOTA 10 EIREL-ME,EM FV DE IMPORT FOODS:DMI VL R\$ 760,00 C/EMPREENDEDIMENTO IMOBILIARIO CAT,EM FV DE FERRO E ACO CATALAO COM LT:DMI VL R\$ 715,50 C/ENERCILLIA DO CARMO LIMA PNEUS PREMIO,EM FV DE FORMULA PRODUTOS AUTOMOTIVOS LT:DMI VL R\$ 130,64 C/ENGECAL CONSTRUCOES LT,EM FV DE S O S COM DE MAQUINAS LT - ME:DMI VL R\$ 350,00 C/ENGECAL CONSTRUCOES LT,EM FV DE DIGITAL WOR REPR COM SERV LT:DMI VL R\$ 4.242,26 C/ENGECAL CONSTRUCOES LT,EM FV DE RANDA IND E COM DE PORTAS E COMPENS LT:DSI VL R\$ 732,00 C/ENGERMANOS ENGENHARIA LT,EM FV DE PROTECO SEG SAUDE OCUP LT:DMI VL R\$ 4.400,00 C/ENGESET ENGENHARIA E SERVICOS DE TECNOLOGIA LT,EM FV DE BENILSON CANDIDO RIBEIRO-ME:DMI VL R\$ 105,00 C/ERONISIA FREIRE REIS,EM FV DE SOL BRASIL OPTICA E SERVICOS LT:DMI VL R\$ 876,15 C/ERNANE CONCEICAO DE FREITAS,EM FV DE MEDNUTRITION IND FARMACEUTICA E ALD:MI VL R\$ 115,80 C/ESCAVATEC ENGENHARIA,EM FV DE GYNOCONNECT SOLEM REDES CONV DE VOZ E DAODS LT:DMI VL R\$ 2.646,00 C/ESCAVATEC ENGENHARIA LT,EM FV DE RODOTUBO CONSTRUCOES E COM LT:DMI VL R\$ 2.257,00 C/EUDECIO GONCALVES DE MELO,EM FV DE GESTICLIC PHARMA B C P P S LT:NP VL R\$ 543,36 C/EVANDRO SANTIAGO RIBEIRO,EM FV DE

Publicação Legal

LT;TMS VL R\$ 851,40 C/IVONE TEREZA DA SILVA,EM FV DE SAO SALVADOR ALIMENTOS S/A;DMI VL R\$ 369,78 C/IZAEL DE JESUS CRUZ,EM FV DE PANPHARMA DISTR DE MEDICAMENTOS LT;DMI VL R\$ 451,17 C/ J B AGUIAR ARRUDA,EM FV DE PANPHARMA DISTR DE MEDICAMENTOS LT;DMI VL R\$ 360,44 C/ J B AGUIAR ARRUDA,EM FV DE PANPHARMA DISTR DE MEDICAMENTOS LT;DMI VL R\$ 184,35 C/ J B AGUIAR ARRUDA,EM FV DE PANPHARMA DISTR DE MEDICAMENTOS LT;DMI VL R\$ 187,16 C/ J B AGUIAR ARRUDA,EM FV DE PANPHARMA DISTR DE MEDICAMENTOS LT;DMI VL R\$ 445,52 C/ J B AGUIAR ARRUDA,EM FV DE PANPHARMA DISTR DE MEDICAMENTOS LT;DMI VL R\$ 1.072,32 C/ J B AGUIAR ARRUDA,EM FV DE PANPHARMA DISTR DE MEDICAMENTOS LT;DMI VL R\$ 464,70 C/ J B AGUIAR ARRUDA,EM FV DE PANPHARMA DISTR DE MEDICAMENTOS LT;DMI VL R\$ 1.357,15 C/ J B AGUIAR ARRUDA,EM FV DE PANPHARMA DISTR DE MEDICAMENTOS LT;DMI VL R\$ 162,21 C/ J B AGUIAR ARRUDA,EM FV DE PANPHARMA DISTR DE MEDICAMENTOS LT;DMI VL R\$ 248,15 C/ J B AGUIAR ARRUDA,EM FV DE PANPHARMA DISTR DE MEDICAMENTOS LT;DMI VL R\$ 1.298,77 C/ J B AGUIAR ARRUDA,EM FV DE PANPHARMA DISTR DE MEDICAMENTOS LT;DMI VL R\$ 422,85 C/ J B AGUIAR ARRUDA,EM FV DE PANPHARMA DISTR DE MEDICAMENTOS LT;DMI VL R\$ 1.295,34 C/ J B AGUIAR ARRUDA,EM FV DE PANPHARMA DISTR DE MEDICAMENTOS LT;DMI VL R\$ 1.102,33 C/ J B AGUIAR ARRUDA,EM FV DE PANPHARMA DISTR DE MEDICAMENTOS LT;DMI VL R\$ 447,67 C/ J B AGUIAR ARRUDA,EM FV DE PANPHARMA DISTR DE MEDICAMENTOS LT;DMI VL R\$ 125,52 C/ J D FRIOS LT - ME,EM FV DE CREAMY IND E COM LT;DMI VL R\$ 246,71 C/ J PRODUTOS AGROPECUARIOS LT,EM FV DE PET GYN DISTR LT;DMI VL R\$ 531,37 C/ J, FELIPE FERREIRA LINS,EM FV DE UNDRUGS IND E COM DE MEDIC;DMI VL R\$ 270,00 C/ J, M PARTICIP EMPREED LT EPP,EM FV DE DM DISTR DE MAT P CONST;DMI VL R\$ 49,99 C/ J, R MOTORES E BOMBAS LT,EM FV DE IMPERIAL FERRAMENTAS;DMI VL R\$ 391,34 C/ JADFARMA PRODUTOS FARMACEUTICOS LT,EM FV DE PANPHARMA DISTR DE MEDICAMENTOS LT;DMI VL R\$ 778,99 C/ JADFARMA PRODUTOS FARMACEUTICOS LT,EM FV DE PANPHARMA DISTR DE MEDICAMENTOS LT;NP VL R\$ 1.600,00 C/ JAIME LUIZ FERREIRA,EM FV DE CENTER AUTOS E MOTOS LT;ME;DSI VL R\$ 127,72 C/ JAMES RIBEIRO MENDONÇA-ME,EM FV DE TSV LOGISTICA TRANSPORTES LT;DSI VL R\$ 300,00 C/ JANDER DE JESUS ALVES DE SOUSA,EM FV DE REALIZA COMPLEXO EDUCACIONAL-NP VL R\$ 330,00 C/ JANIO VIEIRA DE RESENDE,EM FV DE GLOYDSFLAN ARANTES LEAL;DMI VL R\$ 617,00 C/ JAPA EXPRESSO LT - EPP,EM FV DE TM HIGIENIZACAO LT;DMI VL R\$ 600,00 C/ JAPA EXPRESSO LT EPP,EM FV DE COOPERATIVA C M E GOIA;DMI VL R\$ 1.097,03 C/ JATOBIA COM DE MEDICAMENTOS LT,EM FV DE AMERICAN FARMA DIST FARM LT;DMI VL R\$ 1.000,00 C/ JCA - PUBLICIDADE MARKETING E EVENTOS,EM FV DE VOZ COMUNICACAO E PRODUCOES LT - ME;DMI VL R\$ 3.535,86 C/ JCL DISTR LT,EM FV DE KDS COM DE EQUI E SEG LT ME;DMI VL R\$ 250,00 C/ JEAN LOUIS DOS SANTOS RODRIGUES,EM FV DE DE CA IMOVEIS LT;DMI VL R\$ 918,00 C/ JEOVA QUINTINO DA ROCHA,EM FV DE ITDEMPREENDIMENTOS LT;DSI VL R\$ 500,00 C/ JEOHAV LAUREANO MARQUES JUNIO,EM FV DE PRIMEIRA INFANCIA COMUNIDADE EDUCACIONAL;DSI VL R\$ 500,00 C/ JEOHAV LAUREANO MARQUES JUNIO,EM FV DE PRIMEIRA INFANCIA COMUNIDADE EDUCACIONAL;DMI VL R\$ 70,00 C/ JESSICA LINDONEZA FOGACA BORGES,EM FV DE WESLEY MARTINS DE MOURA ME;NP VL R\$ 315,00 C/ JESUJINA ROSA RIBEIRO,EM FV DE GLOYDSFLAN ARANTES LEAL;DMI VL R\$ 180,00 C/ JOAO BATISTA SARAVIA CAVALCANTE,EM FV DE MB OPTICAL;DMI VL R\$ 1.450,00 C/ JOAO CARLOS BARBOSA DE FARIA,EM FV DE AM DISTR DE GESSO CARTONADO FORROS E,DMA VL R\$ 8.116,95 C/ JOAO MACHADO MARINS,EM FV DE RENUATO AUTOMOVEIS LT;NP VL R\$ 635,81 C/ JOAO PERES DE SOUZA,EM FV DE BELCAR MOTOS LT;CHQ VL R\$ 1.713,00 C/ JOAO RODRIGUES DA SILVA,EM FV DE RONALDO BERALDO RODRIGUES C/HSBC;DMI VL R\$ 4.129,20 C/ JOSE ABRENHOSA,EM FV DE EGO AMBIENTAL MEIO AMBIENTE, MINERACAO, AGRIM;C/CB VL R\$ 18.849,27 C/ JOSE AUGUSTO PRATES RODRIGUES SILVA,EM FV DE BRANCO PSA FINANCE BRASIL SA;DMI VL R\$ 645,00 C/ JOSE AUGUSTO SILVA RAMOS,EM FV DE JACOST CONFECCOES LT - ME;DMI VL R\$ 1.250,00 C/ JOSE CARNEIRO DE CARVALHO JUNIOR,EM FV DE PRODUBON NUTRICO ANIMAL LT;DMI VL R\$ 408,94 C/ JOSE DE SOUZA NETO ME,EM FV DE AMERICAN FARMA DIST FARM LT;DMI VL R\$ 3.245,97 C/ JOSE E TOME COM DE TEC LT,EM FV DE ADAR IND COM IMP EXP LT;DMI VL R\$ 973,09 C/ JOSE E TOME COM DE TECIDO,EM FV DE ADAR IND C I E LT;DMI VL R\$ 2.953,73 C/ JOSE E TOME COM DE TECIDO,EM FV DE ADAR IND C I E LT;DMI VL R\$ 1.253,38 C/ JOSE E TOME COM DE TECIDOS LT,EM FV DE ADAR IND COM IMPORTACAO E EXPORTACAO;DMI VL R\$ 1.940,68 C/ JOSE E TOME COM DE TECIDOS LT,EM FV DE ADAR IND COM IMPORTACAO E EXPORTACAO;DMI VL R\$ 55,00 C/ JOSE ERMANO SOARES FERRO JUNIOR,EM FV DE D A ELITE COM E SERVM INFORM LT;DMI VL R\$ 181,50 C/ JOSE FERREIRA DA SILVA,EM FV DE CAMISARIAEMANUEL LT ME;DMI VL R\$ 271,33 C/ JOSE FRANCISCO PEDROSA SOARES,EM FV DE CAMISARIAEMANUEL LT ME;NP VL R\$ 3.500,00 C/ JOSE GERALDO DA SILVA,EM FV DE GLOYDSFLAN ARANTES LEAL;DMI VL R\$ 250,00 C/ JOSE GERALDO LOPES PEREIRA,EM FV DE C A IMOVEIS LT;CCB VL R\$ 9.321,39 C/ JOSE HENRIQUE RIBEIRO,EM FV DE CIA DE CREDITO FINANCIAMENTO E INVESTIMENTO ROI BRASIL;DMI VL R\$ 150,00 C/ JOSE LOPES BARBOSA,EM FV DE HIDROREPAROS COM DE FERRAGENS E HIDRAULI;DMI VL R\$ 296,00 C/ JOSE MARIA COELHO 10126614822,EM FV DE SAO SALVADOR ALIMENTOS SA;DMI VL R\$ 2.510,00 C/ JOSE ROBERTO DA SILVA,EM FV DE ULSES LEMOS DE VASCONCELOS N;DMI VL R\$ 720,62 C/ JOSE VINICIUS TOLEDO GRAMACHO,EM FV DE ASSOCIACAO JARDINS ATENAS;TMS VL R\$ 388,00 C/ JOSENIARA MARIA DE SEVILHA ME,EM FV DE SAO SALVADOR ALIMENTOS S/A;CHQ VL R\$ 1.664,00 C/ JOZENILSON CAMPOS,EM FV DE TETRAPET IND E COM LT C/HSBC;DMI VL R\$ 70,00 C/ JUAREZ DIAS PEREIRA,EM FV DE COMODORO AUTO PECAS LT - EPP;DMI VL R\$ 134,00 C/ JUAREZ DIAS PEREIRA,EM FV DE COMODORO AUTO PECAS LT - EPP;DMI VL R\$ 135,00 C/ JUAREZ DIAS PEREIRA,EM FV DE COMODORO AUTO PECAS LT-EPP;DMI VL R\$ 760,32 C/ JUJSDON PEREIRA DE MOURA-ME,EM FV DE SIACAO DO BRASIL FITAS AUTO-ADESIVAS LT;DMI VL R\$ 1.438,33 C/ JULIANA CLARINDO DE FREITAS ME,EM FV DE PANPHARMA DISTR DE MEDICAMENTOS LT;DMI VL R\$ 3.850,50 C/ JULIANA FONSECA RIBEIRO,EM FV DE COOPERATIVA AGROPECUARIA LT DE UBERLANDIA;DMI VL R\$ 1.100,00 C/ JULIANA INACIO SILVEIRA,EM FV DE WILMAR PORFIRIO STUDIO DENTAL LT - ME;DMI VL R\$ 1.440,00 C/ JULIANA INACIO SILVEIRA,EM FV DE WILMAR PORFIRIO STUDIO DENTAL LT - ME;DMI VL R\$ 2.205,00 C/ JULIANO REZENDE FREITAS,EM FV DE JOCEMARI COUTINHO DA SILVA;NP VL R\$ 707,18 C/ JULIO CESAR DE SOUZA,EM FV DE BELCAR VEICULOS LT;NP VL R\$ 7.044,52 C/ JULIO CEZAR DE OLIVEIRA,EM FV DE BANC VULKSOWAGEN S/A;DMI VL R\$ 3.473,07 C/ JUSCELINO ALVES PEREIRA,EM FV DE EGO AMBIENTAL MEIO AMBIENTE, MINERACAO, AGRIM;DMI VL R\$ 457,00 C/ KATIEGARA MORAIS REIS,EM FV DE PO DE CANELLA CONFECCOES LT;DMI VL R\$ 930,25 C/ KAUANY RODRIGUES DA SILVA GIOIA-DROGARIA,-EM FV DE GRB DISTR FARMACEUTICA;DMI VL R\$ 554,34 C/ KAUANY RODRIGUES DA SILVA GIOIA-DROGARIA,-EM FV DE GRB DISTR FARMACEUTICA;DMI VL R\$ 360,56 C/ KAUANY RODRIGUES DA SILVA GIOIA-DROGARIA,-EM FV DE GRB DISTR FARMACEUTICA;DMI VL R\$ 983,72 C/ KEFFREN COSTA BRANCO LIMA,EM FV DE CONENGE CONSTRUCOES E ENG LT;DMI VL R\$ 645,00 C/ KENIA PATRICIA CARRIJO DA CUNHA FERRE,EM FV DE COOPERATIVA VINICOLA SAO JOAO LT;DSI VL R\$ 600,00 C/ KEYLE FABIANA VILELA GOMES,EM FV DE PRIMEIRA INFANCIA COMUNIDADE EDUCACIONAL;DSI VL R\$ 500,00 C/ KEYLE FABIANA VILELA GOMES,EM FV DE PRIMEIRA INFANCIA COMUNIDADE EDUCACIONAL;DMI VL R\$ 1.552,60 C/ KI SAUDE DROG E PERF LT ME,EM FV DE PANPHARMA DISTR DE MEDICAMENTOS LT;DMI VL R\$ 515,88 C/ KI SAUDE DROG E PERF LT ME,EM FV DE PANPHARMA DISTR DE MEDICAMENTOS LT;DMI VL R\$ 216,27 C/ KOLL COM DE MEDS LT,EM FV DE PANPHARMA DISTR DE MEDICAMENTOS LT;DMI VL R\$ 239,66 C/ L M E P SANDES E SERVICOS LT,EM FV DE PANPHARMA DISTR DE MEDICAMENTOS LT;DMI VL R\$ 132,28 C/ L M E P SANDES E SERVICOS LT,EM FV DE PANPHARMA DISTR DE MEDICAMENTOS LT;DMI VL R\$ 793,75 C/ L M E P SANDES E SERVICOS LT,EM FV DE PANPHARMA DISTR DE MEDICAMENTOS LT;DMI VL R\$ 449,51 C/ L M E P SANDES E SERVICOS LT,EM FV DE PANPHARMA DISTR DE MEDICAMENTOS LT;DMI VL R\$ 462,40 C/ L M E P SANDES E SERVICOS LT,EM FV DE PANPHARMA DISTR DE MEDICAMENTOS LT;DMI VL R\$ 799,98 C/ L G X COMTEXTIL LT,EM FV DE ADAR IND COM IMPORTACAO E EXPORTACAO;DMI VL R\$ 1.789,87 C/ L SOUZA SOARES FASHION ME,EM FV DE MOMENTUS IND E COM DO VESTUARIO LT;DMI VL R\$ 117,90 C/ LAERCIO GOMES GONCALVES,EM FV DE CENTRAL DE REPROCESSAMENTO DE MATERIAIS LT;DMI VL R\$ 3.733,75 C/ LAIS GONCALVES DE OLIVEIRA MENDANHA-ME,EM FV DE AM DISTR DE GESSO CARTONADO FORROS E;DMI VL R\$ 897,37 C/ LAURA CRISTINA RESENDE MELO,EM FV DE RECEM- PREENDIMENTOS LT;DMI VL R\$ 556,92 C/ LAYON BRASIL FERRAMENTAS LT-ME,EM FV DE SANHO COM IMPORTACAO E EXPORTACAO L;DMI VL R\$ 482,82 C/ LE BUHO MINI LT ME,EM FV DE LUAL TEXTIL IND E COM DE MALH;DMA VL R\$ 180,00 C/ LEANDRO BRAGA VILELA,EM FV DE MIXX COM MATERIAIS ELÉTRICOS LT;DMI VL R\$ 2.120,93 C/ LEILA DE SENA FERREIRA,EM FV DE SOUZA E PAIVA LT;DMI VL R\$ 3.600,00 C/ LENO BRAZ FERREIRA-ME,EM FV DE WASHINGTON VINICIUS COSTA DE ALMEIDA-M;DMI VL R\$ 635,00 C/ LEONARDO CHRISTIANE DE JESUS,EM FV DE REJTIFICA RENOVAR DE MOTORES LT ME;CHQ VL R\$ 1.500,00 C/ LEONARDO DIAS DE FREITAS,EM FV DE OMNI MOVEIS PLANEJADOS C/ BRADESCO;DMI VL R\$ 219,81 C/ LEOVANIO FRANCISCO RIBEIRO,EM FV DE LOJA DO MOTOQUEIRO LT-ME;DMI VL R\$ 172,00 C/ LIBERDADE FARMA LT,EM FV DE AMERICAN FARMA DIST FARM LT;DMI VL R\$ 169,22 C/ LIBERDADE FARMA LT,EM FV DE AMERICAN FARMA DIST FARM LT;DMI VL R\$ 284,14 C/ LIBERDADE FARMA LT,EM FV DE AMERICAN FARMA DIST FARM LT;DMI VL R\$ 357,82 C/ LIDIANA RAMOS DOS SANTOS FREITAS,EM FV DE AMERICAN FARMA DIST FARM LT;DMI VL R\$ 869,37 C/ LIDIANA RAMOS DOS SANTOS FREITAS,EM FV DE AMERICAN FARMA DIST FARM LT;TMS VL R\$ 150,00 C/ LIDIO FRANCISCO PEREIRA FILHO 3422952314,EM FV DE SAO SALVADOR ALIMENTOS S/A;DMI VL R\$ 291,25 C/ LIGUE ALLOY COM DE FERRAMENTAS E FE,EM FV DE F MULSER COM E REPRESENTACOES LT;DMI VL R\$ 2.533,96 C/ LIGUE ALLOY COM DE FERRAMENTA,EM FV DE TECHNO ALLOYS IMPORT COM EQUIP;DMI VL R\$ 2.533,96 C/ LIGUE ALLOY COM DE FERRAMENTA,EM FV DE TECHNO ALLOYS IMPORT COM EQUIP;DMI VL R\$ 490,00 C/ LILIAN BORGES DE CARVALHO,EM FV DE ESCOLA EVANGELICA ANALU LT-ME;DSI VL R\$ 134,68 C/ LILIAN MARA BRAZ DOS SANTOS,EM FV DE WJ AUTO MECANICA LT;DMI VL R\$ 1.225,00 C/ LIN WANER MOTOS EIRELI - ME,EM FV DE JOIAFER COM DE PECAS E ACESSORIOS P;DMI VL R\$ 399,93 C/ LINDA MERC C PROD ALIM LT,EM FV DE CHOCO- BALAS COM E DISTRIBUICAO LT;DMI VL R\$ 351,67 C/ LINHARES E VIEIRA LT ME,EM FV DE MOTO BRASIL PECAS E ACES LT;DMI VL R\$ 258,60 C/ LM & M MEDICAMENTOS LT,EM FV DE UNDRUGS IND E COM DE MEDIC;DMI VL R\$ 415,04 C/ LMC IND E COM DE

CALCADOS E BOLSAS,EM FV DE RODOVIA TRANSPORTES LT ME;DMI VL R\$ 164,00 C/LOURDES APARECIDA DE SOUSA ARAUJO,EM FV DE INTERTINTAS COM VAR DE TINTAS E COMPL;DSI VL R\$ 800,00 C/ LUANA LORENA SOARES MARQUES,EM FV DE PRIMEIRA INFANCIA COMUNIDADE EDUCACIONAL;DMI VL R\$ 639,76 C/ LUCAS DE PAULA SOUZA- VALENTIN JEANS,EM FV DE VICUNHA TEXTIL SA;DMI VL R\$ 2.510,40 C/ LUCAS DE PAULA SOUZA VALENTIN JEANS M,EM FV DE COVOLAN IND TEXTIL LT;DMI VL R\$ 363,45 C/ LUCAS IDALINO V B 01051697140,EM FV DE FORRACO DISTR DE FORROS E ACO LT;DMI VL R\$ 219,00 C/ LUCAS NASCIMENTO BRANQUINHO,EM FV DE PNEULANDIA COMERCIAL LT;DMI VL R\$ 604,44 C/ LUCAS VAZ INOCENTE 00898795117,EM FV DE HOPS BEBIDAS ALIMENTOS EIRELI ME;CHQ VL R\$ 4.100,00 C/ LUCIA ALVES DE OLIVEIRA,EM FV DE VANIR BARBOSA DA SILVA C/CEFTMS VL R\$ 364,56 C/ LUCIANA BORGES DOS SANTOS ME,EM FV DE SAO SALVADOR ALIMENTOS S/A;DMI VL R\$ 126,00 C/ LUCIANA NASCIMENTO,EM FV DE SANTOS E CARV MAT ELET LT ME;DMI VL R\$ 256,00 C/ LUCIANO FALCAO GARCIA,EM FV DE ATACADO DAS PISCINAS I C C LT;NP VL R\$ 974,63 C/ LUCIANO GOULART MALTEZ,EM FV DE BELCAR VEICULOS LT;DMI VL R\$ 715,33 C/ LUDMILA MORENO FORTES CARVALHO,EM FV DE VESTEM IND COM CONF LT EPP;DMI VL R\$ 2.973,45 C/ LUIS CARLOS PINTO DE ARRUDA CIA LT,EM FV DE OVERTECH.COM INFORMATICA LT-ME;DSI VL R\$ 1.098,20 C/ LUIZ CARLOS MARTINS,EM FV DE STURION ODONTOLOGIA LTA-ME;DMI VL R\$ 1.000,00 C/ LUIZ CARLOS SOUZA,EM FV DE ELLITE IND GRAFICA EDITORA E COMER;DMI VL R\$ 918,75 C/ LUISMARI BORGES DE OLIVEIRA -ME,EM FV DE STARPEL - IND E COM LT-EPP;DSI VL R\$ 500,00 C/ LYDIANNE ALVES DINIZ GUIMARAES,EM FV DE PRIMEIRA INFANCIA COMUNIDADE EDUCACIONAL;DMI VL R\$ 1.260,75 C/ M & D LIVRARIA EVANGELICA LT ME,EM FV DE CASA PUBLICADORA PAULISTA EDITORA E GRAFICA LT;DMI VL R\$ 258,15 C/ M & M AUTO SPORT MECANICA LT,EM FV DE ELETRON AUTO LT;DMI VL R\$ 670,00 C/ M A DE PAULA SERVICOS INT ELE ED REF ME,EM FV DE RAPIDO TRANSPALOO LT;DMI VL R\$ 3.168,36 C/ M A DE VASCONCELOS ME,EM FV DE AMERICAN FARMA DIST FARM LT;DMI VL R\$ 164,92 C/ M A DE VASCONCELOS ME,EM FV DE AMERICAN FARMA DIST FARM LT;DMI VL R\$ 242,55 C/ M A DE VASCONCELOS ME,EM FV DE AMERICAN FARMA DIST FARM LT;DMI VL R\$ 440,88 C/ M A DE VASCONCELOS ME,EM FV DE AMERICAN FARMA DIST FARM LT;DMI VL R\$ 476,90 C/ M D L SERVICOS E COM LT,EM FV DE KJ OJA IND COM PROD LIMP LT;DMI VL R\$ 237,12 C/ M DA F AUTO PECAS EIRELI ME,EM FV DE ODAPREL DISTRIBUIDORA DE AUTO PECAS LT;DMI VL R\$ 573,00 C/ M K N SOM E INSTRUMENTOS LT,EM FV DE GRISOTTO & GRISOTTO LT-EPP;DSI VL R\$ 266,63 C/ MAANANI PRODUCOES E EVENTOS LT,EM FV DE TELECARO;DMA VL R\$ 300,00 C/ MANOEL ANTONIO DA SILVA RAMOS EIRELI,EM FV DE BRASIL SEG COM DE EPI S EIRELI ME;DMI VL R\$ 1.005,78 C/ MARCELO ALBERTO MORAES SANTOS ME,EM FV DE PERFINASA P E F N APARECIDA L;DMA VL R\$ 9.300,00 C/ MARCELO ALVES DE SOUZA,EM FV DE RENUATO AUTOMOVEIS LT;DMI VL R\$ 1.181,67 C/ MARCELO ANTONIO DO PRADO XAVIE,EM FV DE TOOP MARCENARIA LT;ME;NP VL R\$ 24.480,00 C/ MARCELO MACHADO DOS SANTOS,EM FV DE PAULO TERENCEO PEREIRA VALLE;DMI VL R\$ 674,33 C/ MARCELO OLIVEIRA DIAS,EM FV DE GOIANIA TRUK LT-ME;DMI VL R\$ 300,00 C/ MARCELO OLIVEIRA DIAS,EM FV DE GOIANIA TRUK LT - ME;DMI VL R\$ 490,00 C/ MARCELO OLIVEIRA DIAS,EM FV DE GOIANIA TRUK LT - ME;DMI VL R\$ 1.925,00 C/ MARCIA DOMINGOS DOS SANTOS OLJEM FV DE GUAVA MANUTENCAO;NP VL R\$ 510,40 C/ MARCIANO JOSE ROSA BARROS,EM FV DE BELCAR VEICULOS LT;DMI VL R\$ 177,04 C/ MARCEL PEREIRA ALVIM-FARMACEUTICO ME,EM FV DE UNDRUGS IND E COM DE MEDIC;DMI VL R\$ 208,75 C/ MARCEL PEREIRA ALVIM - FARMACEUTICO ME,EM FV DE UNDRUGS IND E COM DE MEDIC;DMI VL R\$ 302,50 C/ MARCIO BERNARDES OLIVEIRA,EM FV DE TETRAPET IND E COM DEEMB LT;DMI VL R\$ 266,16 C/ MARCIO ROGERIO GEIA DE AGUIAR,EM FV DE GRUPO JOSE FERREIRA PIRES FILHO;DMI VL R\$ 166,83 C/ MARCIO SERAFIM,EM FV DE DISCAR DISTR;DMI VL R\$ 328,98 C/ MARCIO SERAFIM,EM FV DE PPL DISTR DE PECAS LT;DMI VL R\$ 508,80 C/ MARCIO WILLIAN CASTILHO LOBO,EM FV DE VEDAGEL COM DE PECAS;DMI VL R\$ 420,00 C/ MARCIONE GOMES DE ARAUJO,EM FV DE LAGOINHA ENTULHOS LT;CHQ VL R\$ 293,85 C/ MARCSGUEIZER FERRAZ MOREIRA,EM FV DE ALUCENTRO CENTRAL DE ALUMINIO LT;DMI VL R\$ 309,21 C/ MARCO AURELIO FERREZ AMAZONAS,EM FV DE DENTAL U C P O EIRE;DMI VL R\$ 130,50 C/ MARCOS VINICIUS MARRA ACANTARA,EM FV DE SL REFRIGERACAO LT ME;DSI VL R\$ 500,00 C/ MARIA APARECIDA INOCENCIO,EM FV DE STURION ODONTOLOGIA LTA -ME;DMI VL R\$ 370,80 C/ MARIA CARMEM OLIVEIRA TORES,EM FV DE PITAGUI TINTAS LT ME;DMI VL R\$ 507,43 C/ MARIA DO SOCORRO ARAUJO MUNIZ,EM FV DE RHODES S A;CHQ VL R\$ 860,00 C/ MARIA LUCIOLA ISECKE DE BRITO,EM FV DE MAD GALPAO LT C/CEF;DMI VL R\$ 100,00 C/ MARIA NATIVIDADE TORQUATO DOS,EM FV DE PEDRO PINTO DE SOUZA;CHQ VL R\$ 2.000,00 C/ MARIA NEZIRA MENESES DE ARAUJO,EM FV DE GUERINIO PERISCO C/BRASIL;DMI VL R\$ 566,54 C/ MARIA SONIA PEREIRA VARGAS ME,EM FV DE PANPHARMA DISTR DE MEDICAMENTOS LT;DMI VL R\$ 308,46 C/ MARIA SONIA PEREIRA VARGAS ME,EM FV DE PANPHARMA DISTR DE MEDICAMENTOS LT;DMI VL R\$ 487,48 C/ MARIA SONIA PEREIRA VARGAS ME,EM FV DE PANPHARMA DISTR DE MEDICAMENTOS LT;CHQ VL R\$ 2.550,00 C/ MARIA THEREZINHA VALIM,EM FV DE DIMARAS CANDIDO DO AMARAL C/ITAU;CHQ VL R\$ 4.200,00 C/ MARIA VALCENY GONCALVES,EM FV DE SOLIDA FOMENTO MERCANTIL LT C/ BRADESCO;DMI VL R\$ 100,00 C/ MARINA CARVALHO DE SOUZA 73420891172,EM FV DE SORVETERIA LANETTO LT-ME;DMI VL R\$ 251,30 C/ MARINA CARVALHO DE SOUZA 73420891172,EM FV DE SORVETERIA LANETTO LT-ME;DMI VL R\$ 426,95 C/ MARJO JUNIOR MENDES SANTIAGO,EM FV DE PANPHARMA DISTR DE MEDICAMENTOS LT;DMI VL R\$ 197,00 C/ MARIO MARCIO MOREIRA,EM FV DE GONZAGA MENEZES-EMPREENHIMENTOS CONSTRUCOES L;DMI VL R\$ 572,16 C/ MARISA MIACHIR YONAMINE ME,EM FV DE PANPHARMA DISTR DE MEDICAMENTOS LT;DMI VL R\$ 2.367,02 C/ MARISA MIACHIR YONAMINE ME,EM FV DE PANPHARMA DISTR DE MEDICAMENTOS LT;DMI VL R\$ 965,69 C/ MARISA MIACHIR YONAMINE ME,EM FV DE PANPHARMA DISTR DE MEDICAMENTOS LT;DMI VL R\$ 1.064,15 C/ MARISA MIACHIR YONAMINE ME,EM FV DE PANPHARMA DISTR DE MEDICAMENTOS LT;DMI VL R\$ 1.936,07 C/ MARISA MIACHIR YONAMINE ME,EM FV DE PANPHARMA DISTR DE MEDICAMENTOS LT;DMI VL R\$ 932,34 C/ MARISA MIACHIR YONAMINE ME,EM FV DE PANPHARMA DISTR DE MEDICAMENTOS LT;DMI VL R\$ 581,90 C/ MARQUES XAVIER E ALVES LT ME,EM FV DE ARAMOVES IND REUNIDAS DE MOV E ESTOF LT;DSI VL R\$ 230,00 C/ MARTA APARECIDA DAMASIO,EM FV DE SALOMAO RODRIGUES SANTANA;DMI VL R\$ 1.580,00 C/ MARTINS E LIMA LT ME,EM FV DE AURORA MATERIAS PARA SOLDA E CORTE LT;DMI VL R\$ 344,13 C/ MATIAZZI COM FARMACEUTICO LT ME,EM FV DE GRB DISTR FARMACEUTICA;DMI VL R\$ 344,14 C/ MATIAZZI COM FARMACEUTICO LT ME,EM FV DE GRB DISTR FARMACEUTICA;DMI VL R\$ 1.382,43 C/ MATOS COM DE MED EIRELI ME,EM FV DE PANPHARMA DISTR DE MEDICAMENTOS LT;DMI VL R\$ 702,98 C/ MATOSO COM DE MED EIRELI ME,EM FV DE PANPHARMA DISTR DE MEDICAMENTOS LT;DMI VL R\$ 305,12 C/ MATOSO COM DE MED EIRELI ME,EM FV DE PANPHARMA DISTR DE MEDICAMENTOS LT;DMI VL R\$ 1.300,00 C/ MATUTO PRODUCAO CULTURAL E EDITORA LT,EM FV DE DCCO LOCADORA DE MAQUINAS E EQUIPAMENTOS;DMI VL R\$ 299,00 C/ MAURO DE SALLES,EM FV DE JR REFORMA E COM DE PNEUS LT;DMI VL R\$ 350,00 C/ MAURO ODILON LOPES REZENDE,EM FV DE C A IMOVEIS LT;DMI VL R\$ 2.397,20 C/ MECATRONIC USINAGEM TORNEARIA,EM FV DE ASTERBELT IND C P A P M L ME;DMI VL R\$ 130,68 C/ MEDEIROS E MEDEIROS LT ME,EM FV DE PANPHARMA DISTR DE MEDICAMENTOS LT;DMI VL R\$ 273,66 C/ MEDEIROS E MEDEIROS LT ME,EM FV DE PANPHARMA DISTR DE MEDICAMENTOS LT;DMI VL R\$ 389,29 C/ MEDEIROS E MEDEIROS LT ME,EM FV DE PANPHARMA DISTR DE MEDICAMENTOS LT;DMI VL R\$ 2.886,72 C/ MELLOJOAN COM DE ALIMENTOS,EM FV DE PISSANI IND C A LT ME;DMI VL R\$ 600,00 C/ MFH CONSTRUTORA E INCORPORADORA LT ME,EM FV DE DM DISTR DE MAT P CONST;DMI VL R\$ 303,35 C/ MICHEL C ROCHA OCEANO SOLEM SEGURANCA,EM FV DE EXCELENCIA DISTR E IMPORTADORA D;DMI VL R\$ 289,60 C/ MICHELLE FERREIRA FREITAS,EM FV DE CAMILA DE PAULA MARINHO-ME;DMI VL R\$ 425,00 C/ MILJANE PEREIRA DE SOUSA CHAVES-ME,EM FV DE JOAO DIVINO RODRIGUES SILVA JL INFORMATICA EID;DMI VL R\$ 444,42 C/ MIRANDA COM DE MEDICAMENTOS LT ME,EM FV DE UNDRUGS IND E COM DE MEDIC;CHQ VL R\$ 650,00 C/ MIRELLE OHANA COSTA SILVA,EM FV DE LEANDRO DOS SANTOS TEIXEIRA C/ITAU;DMI VL R\$ 75,00 C/ MIRITINA META DE OLIVEIRA,EM FV DE GUSTAVO R SILVA P;DMI VL R\$ 615,35 C/ MKN SOM E INSTRUMENTOS LT-ME,EM FV DE TECNYSYSTEM INDL DO BRASIL LT;DMI VL R\$ 258,51 C/ MONTA-MONTAGENS ESPECIAIS EIRELI-ME,EM FV DE LUMINARES RIO VERDE LT;DMI VL R\$ 1.826,15 C/ MONTE TABOR C ITALO BRAS P SANIT,EM FV DE PANPHARMA DISTR DE MEDICAMENTOS LT;DMI VL R\$ 3.799,15 C/ MONTE TABOR C ITALO BRAS P SANIT,EM FV DE PANPHARMA DISTR DE MEDICAMENTOS LT;DMI VL R\$ 600,00 C/ MORGANA PINHEIRO SOARES,EM FV DE FRANCO E ALMEIDA REFRIGERACAO COMERCIAL;DMI VL R\$ 145,39 C/ MT2 IND E COM DE CONFECCOES,EM FV DE JOAO DIVINO RODRIGUES SILVA JL INFORMATICA EID;DMI VL R\$ 285,06 C/ MULTIPHARMA MEDICAMENTOS E PERFUMARIA LT M,EM FV DE UNDRUGS IND E COM DE MEDIC;DMI VL R\$ 437,98 C/ MUTUM COM DE PROD FARM LT,EM FV DE PANPHARMA DISTR DE MEDICAMENTOS LT;DMI VL R\$ 664,93 C/ MUTUM COM DE PROD FARM LT,EM FV DE PANPHARMA DISTR DE MEDICAMENTOS LT;DMI VL R\$ 1.322,39 C/ MUTUM COM DE PROD FARM LT,EM FV DE PANPHARMA DISTR DE MEDICAMENTOS LT;DMI VL R\$ 1.478,42 C/ MUTUM COM DE PROD FARM LT,EM FV DE PANPHARMA DISTR DE MEDICAMENTOS LT;DMI VL R\$ 284,00 C/ NAIR VILAS BOAS,EM FV DE SHOPPING POPULAR MANGALO ADMINISTRACAO LT;DMI VL R\$ 228,00 C/ NAIR VILAS BOAS,EM FV DE SHOPPING POPULAR MANGALO ADMINISTRACAO LT;DMI VL R\$ 200,00 C/ NAJELLA MARCELLA CHAGAS,EM FV DE EXITO IND E COM PROD ALIM LT;DMI VL R\$ 694,17 C/ NALDINA BARBOSA DOS SANTOS,EM FV DE COLOR VISAQ BRASIL IND AC LT;DMI VL R\$ 365,00 C/ NANNIA CHARA SILVA DE SOUSA,EM FV DE ROUZIMARI DE SOUSA SANTOS;DMI VL R\$ 3.340,49 C/ NARA CANDIDA SILVA LUIZ-ME,EM FV DE METALFORTE IND METALURGICA LT;DMI VL R\$ 651,24 C/ NARA RUBIA CAETANO DA SILVA BORGES ELEM FV DE J SHAYEB & CIA. LT;DMI VL R\$ 443,33 C/ NATURALES LANCH E REST LT,EM FV DE UNJAR REFRIGERACAO LT;TMS VL R\$ 492,00 C/ NAYARA MONJUI PEREIRA ME,EM FV DE SAO SALVADOR ALIMENTOS S/ANP VL R\$ 784,58 C/ NAYARA SANTIAGO XAVIER,EM FV DE BELCAR INVESTCAR LT;DMI VL R\$ 430,63 C/ NAYURY MATIAS SILVA,EM FV DE EVA FASH IND COM ROUPAS LT;EMI VL R\$ 7,00 C/ NENON FEUILLE,EM FV DE FEUILLES BISTROT LT;TMS VL R\$ 123,60 C/ NEUDER FERREIRA BARROSO ME,EM FV DE SAO SALVADOR ALIMENTOS S/A;DMI VL R\$ 192,00 C/ NEWTON OLIVEIRA,EM FV DE NAVESA NACIONAL DE VEICULOS LT;DSI VL R\$ 843,00 C/ NILSON RESENDE DE MELO,EM FV DE WINSTON CAMILO DE ALMEIDA;DMI VL R\$ 650,00

Publicação Legal

C/NOLTON DE ASSIS MARTINS ME,EM FV DE CASA DO MARCENEIRO LT PAC,DMI VL R\$ 653,00 C/NORBERTO THEISING,EM FV DE RIOPECAS LT,DMI VL R\$ 360,00 C/NUBIA TEIXEIRA DE AZEVEDO,EM FV DE ESCOLA EVANGELICA ANALL LT-ME,DMI VL R\$ 1.186,71 C/NUNES E ROSA LT,EM FV DE EGO AMBIENTAL MEIO AMBIENTE. MINERACAO, AGRIM,DMI VL R\$ 1.114,96 C/OITO GRAMAS LT,ME,EM FV DE PANPHARMA DISTR DE MEDICAMENTOS LT,DMI VL R\$ 195,50 C/OITO GRAMAS LT,ME,EM FV DE PANPHARMA DISTR DE MEDICAMENTOS LT,DMI VL R\$ 302,94 C/OITO GRAMAS LT,ME,EM FV DE PANPHARMA DISTR DE MEDICAMENTOS LT,DMI VL R\$ 348,04 C/OITO GRAMAS LT,ME,EM FV DE PANPHARMA DISTR DE MEDICAMENTOS LT,DMI VL R\$ 336,62 C/OLIVEIRA & OLIVEIRA DA SILVA - DROGARIA LT,EM FV DE GRB DISTR FARMACEUTICA,DMI VL R\$ 359,39 C/OLIVEIRA & OLIVEIRA DA SILVA-DROGARIA LT,EM FV DE GRB DISTR FARMACEUTICA,DMI VL R\$ 314,00 C/OLIVEIRA ARAUJO ENGENHARIA, EM FV DE L S TINTAS LT,DMI VL R\$ 3.049,20 C/OLIVEIRA ARAUJO ENGENHARIA,EM FV DE L S TINTAS LT,DMI VL R\$ 78,00 C/OLIVEIRA ARAUJO ENGENHARIA LT EPP,EM FV DE PROTEFER PROTECAO E FERRAMENTAS LT,DMI VL R\$ 199,42 C/OLIVEIRA ARAUJO ENGENHARIA LT EPP,EM FV DE FERROBRAZ INDL LT,DMI VL R\$ 886,28 C/OLIVEIRA E FARIAS COM DE MEDS,EM FV DE PANPHARMA DISTR DE MEDICAMENTOS LT,DMI VL R\$ 581,58 C/OLIVEIRA E MESQUITA LT,ME,EM FV DE PANPHARMA DISTR DE MEDICAMENTOS LT,DMI VL R\$ 213,02 C/OLIVEIRA E OLIVEIRA DA SILVA DROG L,EM FV DE PANPHARMA DISTR DE MEDICAMENTOS LT,DMI VL R\$ 159,06 C/OLIVEIRA E OLIVEIRA DA SILVA DROG L,EM FV DE PANPHARMA DISTR DE MEDICAMENTOS LT,DMI VL R\$ 170,75 C/OLIVEIRA E OLIVEIRA DA SILVA DROG L,EM FV DE PANPHARMA DISTR DE MEDICAMENTOS LT,DMI VL R\$ 1.053,41 C/OLIVEIRA E SOUZA DROGLT,ME,EM FV DE PANPHARMA DISTR DE MEDICAMENTOS LT,DMI VL R\$ 180,00 C/OLIVEIRA MELO ENGENHARIA E CONST LT,EM FV DE EFICIENCY COM DE MATERIAS PARA CONSTRUCAO LT,DSI VL R\$ 332,40 C/OMULO CESAR DIAS DE SOUZA,EM FV DE PAULO HENRIQUE DE MENEZES,DMI VL R\$ 562,10 C/OUSADA MODAS LT,ME,EM FV DE IND COM CONFEC LA MODA LT,DMI VL R\$ 672,15 C/OUSADA MODAS LT,ME,EM FV DE IND COM CONFEC LA MODA LT,DMI VL R\$ 991,81 C/OUSADA MODAS LT,ME,EM FV DE IND COM CONFEC LA MODA LT,DMI VL R\$ 419,16 C/P & P DE MATOSINHOS ME,EM FV DE GRB DISTR FARMACEUTICA,DMI VL R\$ 625,00 C/P A D SILVA SENSORTEC - ME,EM FV DE DIGINK SUPREXTOS,TMS VL R\$ 286,00 C/P E R DISTRIB E COM DE CARNES EIRELI ME,EM FV DE SAO SALVADOR ALIMENTOS S/A,TMS VL R\$ 762,52 C/P FERREIRA DA SILVA FARMACIA EPP,EM FV DE AMERICAN FARMA DISTR FARM LT,DMI VL R\$ 335,91 C/P FERREIRA DA SILVA FARMACIA EPP,EM FV DE AMERICAN FARMA DISTR FARM LT,DMI VL R\$ 151,86 C/P FERREIRA DA SILVA FARMACIA EPP,EM FV DE AMERICAN FARMA DISTR FARM LT,DMI VL R\$ 673,52 C/P FERREIRA DA SILVA FARMACIA EPP,EM FV DE AMERICAN FARMA DISTR FARM LT,DMI VL R\$ 354,42 C/P FERREIRA DA SILVA FARMACIA EPP,EM FV DE AMERICAN FARMA DISTR FARM LT,DMI VL R\$ 753,55 C/PARAISSOFARMA MEDS LT,EM FV DE PANPHARMA DISTR DE MEDICAMENTOS LT,DMI VL R\$ 366,83 C/PARAISSOFARMA MEDS LT,EM FV DE PANPHARMA DISTR DE MEDICAMENTOS LT,DMI VL R\$ 244,95 C/PARANSOFARMA MEDS,LT,EM FV DE PANPHARMA DISTR DE MEDICAMENTOS LT,DMI VL R\$ 924,70 C/PARENTE PORTELA E CIA,ME,EM FV DE PANPHARMA DISTR DE MEDICAMENTOS LT,DMI VL R\$ 409,85 C/PARENTE PORTELA E CIA,ME,EM FV DE PANPHARMA DISTR DE MEDICAMENTOS LT,DMI VL R\$ 725,35 C/PARENTE PORTELA E CIA,ME,EM FV DE PANPHARMA DISTR DE MEDICAMENTOS LT,DMI VL R\$ 456,30 C/PARENTE PORTELA E CIA,ME,EM FV DE PANPHARMA DISTR DE MEDICAMENTOS LT,DMI VL R\$ 989,98 C/PARENTE PORTELA E CIA,ME,EM FV DE PANPHARMA DISTR DE MEDICAMENTOS LT,DMI VL R\$ 306,85 C/PARENTE PORTELA E CIA,ME,EM FV DE PANPHARMA DISTR DE MEDICAMENTOS LT,DMI VL R\$ 558,19 C/PARENTE PORTELA E CIA,ME,EM FV DE PANPHARMA DISTR DE MEDICAMENTOS LT,DMI VL R\$ 320,79 C/PARENTE PORTELA E CIA,ME,EM FV DE PANPHARMA DISTR DE MEDICAMENTOS LT,DMI VL R\$ 1.037,03 C/PARRAON RIBEIRO CARDOSO 02272824188,EM FV DE RAINHA LABORATORIO NUTRACEUTICO LT,DSI VL R\$ 500,00 C/PATRICIA DA PAZ VIEIRA,EM FV DE PRIMEIRA INFANCIA COMUNIDADE EDUCACIONAL,TMS VL R\$ 499,80 C/PATRICIA OLIVEIRA SANTOS 65993020504,EM FV DE SAO SALVADOR ALIMENTOS S/A,TMS VL R\$ 807,20 C/PATRICIA SILVA SOUSA 00632223103,EM FV DE SAO SALVADOR ALIMENTOS S/A,DSI VL R\$ 600,00 C/PAULA VARJAO CRUZ,EM FV DE DOG CENTER CLIN VET LT,DMI VL R\$ 620,00 C/PAULISTA FORROS E PAREDES LT,EM FV DE AM DISTR G A F D LT,MP VL R\$ 174,87 C/PAULO CESAR ARAUJO DA SILVA,EM FV DE BELCAR MOTOS LT,DMI VL R\$ 921,45 C/PAULO CESAR SOUSA COSTA,EM FV DE FIZESTE RODRIGUES COSTA,DMI VL R\$ 187,90 C/PAULO CESAR SOUSA COSTA,EM FV DE FIZESTE RODRIGUES COSTA,DMI VL R\$ 408,35 C/PAULO CESAR SOUSA COSTA,EM FV DE FIZESTE RODRIGUES COSTA,DMI VL R\$ 180,00 C/PAULO CESAR SOUSA COSTA,EM FV DE FIZESTE RODRIGUES COSTA,DMI VL R\$ 1.740,00 C/PAULO CESAR SOUSA COSTA,EM FV DE FIZESTE RODRIGUES COSTA,DMI VL R\$ 492,50 C/PAULO MILIO MARTINS E CUNHA,EM FV DE REAL TRATORES P AGRIC E INDIS LT,DMI VL R\$ 1.360,00 C/PAULO MORENO MAIA,EM FV DE NACIONAL AUTOMOTIVA LT - ME,DMI VL R\$ 299,00 C/PAULO SERGIO OLIVEIRA TAVARES,EM FV DE JOSE DONIZETE DE SOUZA,DMI VL R\$ 722,26 C/PAV MACC ENGENHARIA LT - ME,EM FV DE PEDREIRA ARAGUAIA LT,DMI VL R\$ 307,00 C/PEDRO PEDROSO DA SILVA,EM FV DE SUN SPECIAL COM E REPRESENTACAO LT,DMI VL R\$ 6.437,00 C/PEDRO SERGIO DOS SANTOS,EM FV DE ASSOCIACAO JARDINS ATENAS,DMI VL R\$ 927,00 C/PEIXARIA CENTRO OESTE-EIRELI,EM FV DE FRIGOIND FRIG GOIAS INDL LT,DMI VL R\$ 927,00 C/PEIXARIA CENTRO OESTE-EIRELI,EM FV DE FRIGOIND FRIG GOIAS INDL,TMS VL R\$ 212,00 C/PEREIRA XAVIER CONFETARIA E PANIF LT,ME,EM FV DE SAO SALVADOR ALIMENTOS S/A,DMI VL R\$ 1.862,28 C/PHARMA DROGA COM DE MED LT,EM FV DE PANPHARMA DISTR DE MEDICAMENTOS LT,DMI VL R\$ 1.009,60 C/PHARMA DROGA COM DE MED LT,EM FV DE PANPHARMA DISTR DE MEDICAMENTOS LT,DMI VL R\$ 6.437,02 C/PORTO MALHAS TECIDOS EIRELI,ME,EM FV DE BECKHAUSER IND E COM DE MALHA,DMI VL R\$ 400,00 C/POX PISOS E REVESTIMENTOS IND LT,ME,EM FV DE ALTO DA COLINA TRANSPORTES LT,EMI VL R\$ 400,00 C/PRADO E LOURENCO CONSTRUCOES L,EM FV DE BRISA EXAUSTORES LT,ME,DMI VL R\$ 3.833,33 C/PRADO E LOURENCO CONSTRUCOES LT,EM FV DE IMPERIAL COM DE PARAFUSOS FERRAMENTAS E,DMA VL R\$ 401,74 C/PRADO E LOURENCO CONSTRUCOES LT,EM FV DE BRASIL COM DE MATERIAS ELÉTRICOS LT,DMI VL R\$ 2.055,93 C/PRADO E LOURENCO CONSTRUCOES,LT,EM FV DE BRANCO DIESEL PECAS E SERVICOS LT,ME,DMI VL R\$ 633,34 C/PRADO E LOURENCO CONSTRUCOES,LT,EM FV DE BRANCO DIESEL PECAS E SERVICOS LT,ME,DMI VL R\$ 280,00 C/PRIMO PRESTADORA DE SERVICOS,EM FV DE R E TELECOM EQ SERV TEL,TMS VL R\$ 354,89 C/PRISCILA CARLOS DA SILVA MARTINS 0740487,EM FV DE SAO SALVADOR ALIMENTOS S/A,DMI VL R\$ 1.440,00 C/PRISCILA PONTES DE SOUZA DOS SANTOS,EM FV DE CLOTER IND E CO,DMI VL R\$ 1.414,93 C/PROVENCE ALIMENTOS LT,ME,EM FV DE MINERVA S/A,DMI VL R\$ 210,00 C/QUESIA ALVES BRANDAO DA SILVA,EM FV DE ESCOLA EVANGELICA ANALL LT-ME,DMI VL R\$ 2.364,00 C/QUEUREA CRISTINA DA SILVA LIMA,EM FV DE A D PNEU FORTE LT,EMI VL R\$ 724,87 C/R L DROGARIA E FARMACIA LT,ME,EM FV DE PANPHARMA DISTR DE MEDICAMENTOS LT,DMI VL R\$ 507,97 C/R L DROGARIA E FARMACIA LT,ME,EM FV DE PANPHARMA DISTR DE MEDICAMENTOS LT,DMI VL R\$ 987,58 C/R L DROGARIA E FARMACIA LT,ME,EM FV DE PANPHARMA DISTR DE MEDICAMENTOS LT,DMI VL R\$ 1.161,47 C/R R L DROGARIA E FARMACIA LT,ME,EM FV DE PANPHARMA DISTR DE MEDICAMENTOS LT,DMI VL R\$ 1.506,30 C/R R L DROGARIA E FARMACIA LT,ME,EM FV DE PANPHARMA DISTR DE MEDICAMENTOS LT,DMI VL R\$ 9,50 C/RACOMI CONSTRUOES LT,ME,EM FV DE CARLOS CAMPOS CONSULTORIA E CONSTRUOES LT,DMI VL R\$ 666,00 C/RAFAEL SIQUEIRA SANTOS,EM FV DE CENTER AUTOS E MOTOS LT,CHQ VL R\$ 1.271,00 C/RAQUEL AMANCIO GOMES,EM FV DE ROBSON BERNARDES DA SILVA C/CEF,DMI VL R\$ 333,00 C/RAQUEL BARBOSA PIRES,EM FV DE ODONTO IMPLANTES MATERIAIS ODONTOLÓGICOS LT,DMI VL R\$ 576,01 C/REDD DE DROGARIAS CONCEITO LT,EM FV DE GRB DISTR FARMACEUTICA,DMI VL R\$ 411,52 C/REGINALDO MARQUES FLORIANO,EM FV DE PEDREIRA ARAGUAIA LT,DMI VL R\$ 200,05 C/REGINALDO MARQUES FLORIANO,EM FV DE AUTO ACESSORIOS BIRIBA LT,DMI VL R\$ 1.264,20 C/RENATA MARIA MONTEIRO E CIA LT,EM FV DE PANPHARMA DISTR DE MEDICAMENTOS LT,DMI VL R\$ 2.042,52 C/RENATA MARIA MONTEIRO E CIA LT,EM FV DE PANPHARMA DISTR DE MEDICAMENTOS LT,DMI VL R\$ 770,30 C/RENATA MARIA MONTEIRO E CIA LT,EM FV DE PANPHARMA DISTR DE MEDICAMENTOS LT,DMI VL R\$ 1.063,64 C/RENATA MARIA MONTEIRO E CIA LT,EM FV DE PANPHARMA DISTR DE MEDICAMENTOS LT,DMI VL R\$ 129,50 C/RENATO ESTEVAO DE JESUS,EM FV DE INNOVE BEAUTY LT - ME,DMI VL R\$ 914,25 C/RENATO HENRIQUE GAMA MACHADO 94661448120,EM FV DE DUORUM HOME E GIFT COM DE ARTEFACTOS LT,EMI VL R\$ 1.900,00 C/RICARDO AUGUSTO ROCHA PINTO,EM FV DE REFRAMASTER COM E REPR LT,DMI VL R\$ 759,46 C/RICARDO DA SILVA VEGAS,EM FV DE AGEVET COMERCIAL DE PRODUTOS VETERINARIOS LT,DMI VL R\$ 901,50 C/RICARDO GUEDES LEOA,EM FV DE POQUEMA IND COM MOV LT,DMI VL R\$ 1.961,72 C/RIGONI E BORTOLI LT,EM FV DE PANPHARMA DISTR DE MEDICAMENTOS LT,DMI VL R\$ 1.140,16 C/RIGONI E BORTOLI LT,EM FV DE PANPHARMA DISTR DE MEDICAMENTOS LT,DMI VL R\$ 2.161,10 C/RIGONI E BORTOLI LT,EM FV DE PANPHARMA DISTR DE MEDICAMENTOS LT,DMI VL R\$ 1.158,63 C/RIGONI E BORTOLI LT,EM FV DE PANPHARMA DISTR DE MEDICAMENTOS LT,DMI VL R\$ 1.550,47 C/RIGONI E BORTOLI LT,EM FV DE PANPHARMA DISTR DE MEDICAMENTOS LT,DMI VL R\$ 812,12 C/RIGONI E BORTOLI LT,EM FV DE PANPHARMA DISTR DE MEDICAMENTOS LT,DMI VL R\$ 2.109,99 C/RIGONI E BORTOLI LT,EM FV DE PANPHARMA DISTR DE MEDICAMENTOS LT,DMI VL R\$ 1.624,06 C/RIGONI E BORTOLI LT,EM FV DE PANPHARMA DISTR DE MEDICAMENTOS LT,DMI VL R\$ 233,47 C/RIO BRANCO ESTACIA LT,EM FV DE FREITAS GOIANIA COM DE COMESTICOS LT,DMI VL R\$ 217,95 C/RIO FORMOSO SUPERMERCADO EIRELI,ME,EM FV DE IND E COM DE RODOS E VASSOURAS GLO,DMI VL R\$ 1.127,72 C/RJR COM DE PROD DE AUTOMACAO LT,EM FV DE SYNCROLOG COM DE,DMI VL R\$ 103,98 C/RJR REI DA JUNTAS E RETENTORES LT,EM FV DE JW ROLAMENTOS RETENTORES E PECAS LT - ME,DMI VL R\$ 164,78 C/ROBERTA LIMA SANTOS,EM FV DE CISA CENTRAL INFORMATIZ. DE SERVICOS DE APOIO,DMI VL R\$ 387,55 C/ROBERTO CAMARGOS BARBOSA EIRELI,ME,EM FV DE PANPHARMA DISTR DE MEDICAMENTOS LT,DMI VL R\$ 187,09 C/ROBERTO CAMARGOS BARBOSA EIRELI,ME,EM FV DE PANPHARMA DISTR DE MEDICAMENTOS LT,DMI VL R\$ 394,63 C/ROBERTO CAMARGOS BARBOSA EIRELI,ME,EM FV DE PANPHARMA DISTR DE MEDICAMENTOS LT,DSI VL R\$ 240,00

C/ROBSON LUIS GERTRUDES,EM FV DE DOG CENTER CLIN VET LT,DMI VL R\$ 911,67 C/RODOGOYAZ MULTIMARCAS LT-ME,EM FV DE DUROLINE SA,DMI VL R\$ 637,50 C/RODRIGO LIMA AGUIAR,EM FV DE ADILSON MARQUES DA COSTA,ME,DMI VL R\$ 1.250,00 C/RODRIGO VIEIRA DA SILVA OUTDOOR-ME,EM FV DE R F LOCACAO IMPRESSAO MARKETING E EVENTOS EIR,DMI VL R\$ 9.602,00 C/RODRIGUES E ADORNO LT,ME,EM FV DE MORENA ROSA IND E COM DE CONFECOES,DMI VL R\$ 1.341,15 C/RODRIGUES E MEIRELES BARBEARIA LT,EM FV DE L OREAL BRASIL COMERCIAL DE COSMETICOS,DMI VL R\$ 163,33 C/ROGERIO ALVES DAS CHAGAS,EM FV DE ARAUJO & FONSECA COM DE PRODUTOS OT,CHQ VL R\$ 1.800,00 C/ROGERIO MARCOS MATIAS RODRIGUES,EM FV DE MAD GALPAO LT C/BRADESCOS,DMI VL R\$ 422,79 C/ROGERIO TEODORO ALVES,EM FV DE F & E COM DE MATERIAS ELÉTRICOS LT,DMI VL R\$ 255,87 C/ROMES DE OLIVEIRA CARNEIRO,EM FV DE PANPHARMA DISTR DE MEDICAMENTOS LT,DMI VL R\$ 528,49 C/ROMES DE OLIVEIRA CARNEIRO,EM FV DE PANPHARMA DISTR DE MEDICAMENTOS LT,DMI VL R\$ 3.000,00 C/ROMULO MARQUES DE SOUZA JUNIOR,EM FV DE MINAS VEICULOS COM DE ACESSORIOS,NP VL R\$ 450,00 C/ROSA ALVES DA CRUZ,EM FV DE GLEYSDFLAN ARANTES LEAL,CHQ VL R\$ 1.200,00 C/ROSA MARIA DE FARIA,EM FV DE COM DE TINTAS MELO LT,EMI VL R\$ 229,00 C/ROSEMARY FRANCISCO SOUSA,EM FV DE ESCOLA EVANGELICA ANALL LT-ME,DMI VL R\$ 1.798,46 C/ROSICLEA GAMA DA SILVA,EM FV DE M A P R C TECIDOS MALHAS,DMI VL R\$ 200,00 C/ROSIMIRY BATISTA,EM FV DE ESCOLA EVANGELICA ANALL LT-ME,DMI VL R\$ 1.093,00 C/RS ENGENHARIA LT,EM FV DE CARPELLI CARREGADEIRAS E PECAS LT,DMI VL R\$ 247,87 C/RUDOLPH PETER KRANZ,EM FV DE CRS COM E REPRESENTACAO LT,DMI VL R\$ 273,66 C/S A F E FARMACIA COM DE MEDS LT,EM FV DE PANPHARMA DISTR DE MEDICAMENTOS LT,DSI VL R\$ 220,00 C/S W INFORMATICA LT,EM FV DE JD ORGANIZACAO CONTABIL LT,DSI VL R\$ 220,00 C/S W INFORMATICA LT,EM FV DE JD ORGANIZACAO CONTABIL LT,DSI VL R\$ 220,00 C/S W INFORMATICA LT,EM FV DE JD ORGANIZACAO CONTABIL LT,DSI VL R\$ 250,00 C/S W INFORMATICA LT,EM FV DE JD ORGANIZACAO CONTABIL LT,DSI VL R\$ 229,00 C/SACARIA DINAMICA LT,EM FV DE JVC MERCANTIL LT,TMS VL R\$ 11,700,00 C/SANOLI IND E COM DE ALIMENTACAO LT,EM FV DE SAO SALVADOR ALIMENTOS S/A,DMI VL R\$ 198,10 C/SANTOS E MOURA LT,ME,EM FV DE PANPHARMA DISTR DE MEDICAMENTOS LT,DMI VL R\$ 550,00 C/SARA ALVES DE CARVALHO,EM FV DE GRAFICA E EDITORA KASTRO LT,DMI VL R\$ 3.999,35 C/SASSIM E LIMA VIAGENS,EM FV DE ALGO MAIS REPRESENTACAO DE TURISMO LT,ME,EMI VL R\$ 598,00 C/SCUDIERA CAR CENTER LT,EM FV DE GOLDMAY MAQUINAS E EQUIPAMENTOS EIRELI,DMI VL R\$ 1.238,46 C/SEBASTIAO DAS CHAGAS,EM FV DE VAZ E MORAIS LT,(V1),NP VL R\$ 330,00 C/SEBASTIAO DIMINO FERREIRA DUARTE,EM FV DE GLEYSDFLAN ARANTES LEAL,CHQ VL R\$ 2.300,00 C/SEBASTIAO FERREIRA DA SILVA,EM FV DE MARCELO DIAS DE OLIVEIRA C/ITAUI,DMI VL R\$ 824,67 C/SEBASTIAO GONCALVES DE MELLO,EM FV DE PANPHARMA DISTR DE MEDICAMENTOS LT,DMI VL R\$ 104,26 C/SEBASTIAO GONCALVES DE MELLO,EM FV DE PANPHARMA DISTR DE MEDICAMENTOS LT,DMI VL R\$ 587,09 C/SEBASTIAO GONCALVES DE MELLO,EM FV DE PANPHARMA DISTR DE MEDICAMENTOS LT,DMI VL R\$ 1.528,08 C/SEBASTIAO GONCALVES DE MELLO,EM FV DE PANPHARMA DISTR DE MEDICAMENTOS LT,DMI VL R\$ 275,92 C/SEBASTIAO GONCALVES DE MELLO,EM FV DE PANPHARMA DISTR DE MEDICAMENTOS LT,DMI VL R\$ 805,73 C/SEBASTIAO GONCALVES DE MELLO,EM FV DE PANPHARMA DISTR DE MEDICAMENTOS LT,DMI VL R\$ 536,02 C/SERGIO BALDUINO DE CARVALHO,EM FV DE ASSOCIACAO JARDINS ATENAS,DMI VL R\$ 1.150,00 C/SERGIO SOUZA DOS SANTOS,EM FV DE REAL LOCACAOES DE EQUIPAMENTOS PARA CONSTRUCAO,DMI VL R\$ 90,71 C/SHIRLEY CHAVES DE SOUZA,EM FV DE RODRIGUES E CARROJO LT,ME,EMI VL R\$ 282,10 C/SILVA E FLURY ALIMENTACOES LT-ME,EM FV DE BATEL ALIMENTOS LT,DMI VL R\$ 172,05 C/SILVA E FLURY SERVICOS E COM DE,EM FV DE TERMOSUL AR CONDICIONADO E REFRIGERACAO LT,DSI VL R\$ 500,00 C/SILVANIA ALVES BRITO,EM FV DE PRIMEIRA INFANCIA COMUNIDADE EDUCACIONAL,DMI VL R\$ 323,20 C/SILVIA MARIA FAGUNDES DO NASCIMENTO,EM FV DE PANPHARMA DISTR DE MEDICAMENTOS LT,DMI VL R\$ 306,76 C/SILVIA MARIA FAGUNDES DO NASCIMENTO,EM FV DE PANPHARMA DISTR DE MEDICAMENTOS LT,DMI VL R\$ 296,11 C/SILVIA MARIA FAGUNDES DO NASCIMENTO,EM FV DE PANPHARMA DISTR DE MEDICAMENTOS LT,DMI VL R\$ 183,00 C/SILVIA MARIA R. CAVALCANTE GONCALVES,EM FV DE GILCENSO SANTOS RODRIGUES 41303016591,DMI VL R\$ 1.020,00 C/SILVIA R. DE LIMA CONF. ME,EM FV DE METALNORTE IND,DMI VL R\$ 3.173,82 C/SILVIO LUIZ VAZ LEITE,EM FV DE DIMAGRAN DISTR CENTER MARM GRAN,DMI VL R\$ 489,82 C/SIQUEIRA NUNES E CARMO LT,ME,EM FV DE PANPHARMA DISTR DE MEDICAMENTOS LT,DMI VL R\$ 478,65 C/SIQUEIRA NUNES E CARMO LT,ME,EM FV DE PANPHARMA DISTR DE MEDICAMENTOS LT,DMI VL R\$ 489,40 C/SIQUEIRA NUNES E CARMO LT,ME,EM FV DE PANPHARMA DISTR DE MEDICAMENTOS LT,DMI VL R\$ 780,00 C/SIRIO MARIANO DA SILVA,EM FV DE ALCIONE NAZARETH DE OLIVEIRA 23430575168,DSI VL R\$ 700,00 C/SISTEMA AUTOP DE PROTECAO VEICUM,EM FV DE ANTONIO ROBERTO S 35968079134,DMI VL R\$ 68.645,33 C/SISTEMA FACIL,INCORP IMOBILEM,EM FV DE ALUBAR METAIS E CABOS S/A,DMI VL R\$ 393,00 C/SONYMARI CANDIDO DE FARIA,EM FV DE SUN SPECIAL COM E REPRESENTACAO LT,EMI VL R\$ 6.741,47 C/SOUND DISTR AUTOMOTIVE,EM FV DE ROCAL ELETRONICA LT,DMI VL R\$ 1.350,84 C/SOUND DISTR AUTOMOTIVE,EM FV DE ROCAL ELETRONICA LT,TMS VL R\$ 253,20 C/SOUSA E SOUZA COM DE ALIMENTOS LT,EM FV DE SAO SALVADOR ALIMENTOS S/A,DMI VL R\$ 529,17 C/SOUSA E LOPES LT,ME,EM FV DE PANPHARMA DISTR DE MEDICAMENTOS LT,DMI VL R\$ 2.574,19 C/SOUSA E LOPES LT,ME,EM FV DE PANPHARMA DISTR DE MEDICAMENTOS LT,DMI VL R\$ 2.600,00 C/SOUSA E OLIVEIRA MAQUINAS LT,ME,EM FV DE LAVORO PIACEVOLE COM E SERVICOS LT,DMI VL R\$ 292,00 C/STA EGRISA ARTE DE CIMENTO,EM FV DE CIMEXTEC COMERCIAL M P C LT,DMI VL R\$ 755,76 C/STAR JEANS FACCAO CONFECOES LT,ME,EM FV DE TEXTIL CANATIBA LT,EMI VL R\$ 1.861,04 C/STAR JEANS FACCAO CONFECOES LT,ME,EM FV DE TEXTIL CANATIBA LT,EMI VL R\$ 742,20 C/STAR JEANS FACCAO CONFECOES LT,ME,EM FV DE TEXTIL CANATIBA LT,EMI VL R\$ 343,50 C/STATUS COMUNICACAO VISUAL LT-ME,EM FV DE VALLIM E VALLIM ACRILICOS LT,MP VL R\$ 630,00 C/SUELY DALVA OLIVEIRA QUEIROZ,EM FV DE GLEYSDFLAN ARANTES LEAL,CHQ VL R\$ 940,15 C/SUELY SOARES DE SOUZA MENDES,ME,EM FV DE ZIGMUNT FERRO E ACO LT,DSI VL R\$ 500,00 C/SUERDENIA DA SILVA PESSOA,EM FV DE PRIMEIRA INFANCIA COMUNIDADE EDUCACIONAL,DMI VL R\$ 742,48 C/SUNLITE SOMBREADORES ESPECIAIS LT,EM FV DE LUCILUZ PARTICIPACOES EMPREENDIMIENTOS LT,DMI VL R\$ 1.351,10 C/SUP,PONTO VINTE LT,EM FV DE IND COM BEBIDAS IMPERIAL S A,TMS VL R\$ 801,60 C/SUPERMERCADO HENRIQUE LT,EM FV DE SAO SALVADOR ALIMENTOS S/A,TMS VL R\$ 379,60 C/SUPERMERCADO IRMAOS ROCHA LT,ME,EM FV DE SAO SALVADOR ALIMENTOS S/A,DMI VL R\$ 269,70 C/SUPERMERCADO LUA DE PRATA LT,EM FV DE IND E COM DE ALIMENTOS,LDMA VL R\$ 882,13 C/SUPERMERCADO PONTO VINTE LT,EM FV DE TT COM E DISTRIBUICAO DE ALIM,DMI VL R\$ 268,05 C/SUPERMERCADO PONTO VINTE LT,EM FV DE TT COM E DISTRIBUICAO DE ALIM,TMS VL R\$ 19.500,00 C/SUPERPRATICO ALIMENTOS I C E S LT,EM FV DE SAO SALVADOR ALIMENTOS S/A,DMI VL R\$ 6.509,40 C/SUPPORTE AGRICOLA LT,EM FV DE FERTICROP COM DE PRODUTOS AGRICOLAS E CON,DMI VL R\$ 5.341,78 C/SUPPORTE AGRICOLA LT,EM FV DE FERTICROP COM DE PRODUTOS AGRICOLAS E CON,DSI VL R\$ 230,00 C/SW INFORMATICA LT,EM FV DE JD ORGANIZACAO CONTABIL LT,DSI VL R\$ 220,00 C/SW INFORMATICA LT,EM FV DE JD ORGANIZACAO CONTABIL LT,EMI VL R\$ 230,00 C/SYANDRA DIAS DE MELO MOTTAM,EM FV DE ESCOLA EVANGELICA ANALL LT-ME,DMI VL R\$ 765,00 C/T E G PRODUCOES SERIGRAFICO LT,EM FV DE TNT COMPANY COM DE NAO TECIDOS LT-ME,DMI VL R\$ 460,00 C/T E G PRODUCOES SERIGRAFICO LT,EM FV DE TNT COMPANY COM DE NAO TECIDOS LT-ME,DMI VL R\$ 1.156,48 C/TAINARA CRISTINA RODRIGUES ALVEM,EM FV DE IND COM CONFEC LA MODA LT,DMI VL R\$ 596,52 C/TAINARA CRISTINA RODRIGUES ALVEM,EM FV DE CONFECOES CITY BLUE LT EPP,DMI VL R\$ 459,73 C/TAINARA CRISTINA RODRIGUES ALVEM,EM FV DE IND COM CONFEC LA MODA LT,DMI VL R\$ 687,00 C/TAINARA CRISTINA RODRIGUES ALVEM,EM FV DE IND COM CONFEC LA MODA LT,DMI VL R\$ 572,13 C/TAINARA CRISTINA RODRIGUES ALVES 7493152,EM FV DE IND E COM DE CONFECOES LA MODA LT,DMI VL R\$ 313,84 C/TAINARA CRISTINA RODRIGUES ALVES 7493152,EM FV DE MOKANA IND E COM DE CONFECOES,DMI VL R\$ 405,76 C/TAINARA CRISTINA RODRIGUES ALVES 7493152,EM FV DE MOKANA IND E COM DE CONFECOES,DMI VL R\$ 606,88 C/TAKASHI COM DE MED LT,ME,EM FV DE PANPHARMA DISTR DE MEDICAMENTOS LT,DMI VL R\$ 1.099,54 C/TAKASHI COM DE MED LT,ME,EM FV DE PANPHARMA DISTR DE MEDICAMENTOS LT,DMI VL R\$ 430,35 C/TAKASHI COM DE MED LT,ME,EM FV DE PANPHARMA DISTR DE MEDICAMENTOS LT,DMI VL R\$ 606,88 C/TAKASHI COM DE MED LT,ME,EM FV DE PANPHARMA DISTR DE MEDICAMENTOS LT,DMI VL R\$ 387,08 C/TAKASHI COM DE MED LT,ME,EM FV DE PANPHARMA DISTR DE MEDICAMENTOS LT,DMI VL R\$ 179,09 C/TAKASHI COM DE MED LT,ME,EM FV DE PANPHARMA DISTR DE MEDICAMENTOS LT,DMI VL R\$ 244,77 C/TAKASHI COM DE MED LT,ME,EM FV DE PANPHARMA DISTR DE MEDICAMENTOS LT,DMI VL R\$ 1.099,54 C/TAKASHI COM DE MED LT,ME,EM FV DE PANPHARMA DISTR DE MEDICAMENTOS LT,DMI VL R\$ 972,98 C/TAKASHI COM DE MED LT,ME,EM FV DE PANPHARMA DISTR DE MEDICAMENTOS LT,DMI VL R\$ 578,32 C/TALES BUENO MELO 03128967199,EM FV DE KAESSE IND E COM DE CONFECOES LT,DMI VL R\$ 154,11 C/TALITA QUEIROZ MENDES STOQUE,EM FV DE DENTAL LIMA LT,TMS VL R\$ 362,00 C/TALLES MENDES DE MOURA 02473775117,EM FV DE SAO SALVADOR ALIMENTOS S/A,TMS VL R\$ 172,00 C/TALLES MENDES DE MOURA 02473775117,EM FV DE SAO SALVADOR ALIMENTOS S/A,DSI VL R\$ 800,00 C/TANIA APARECIDA PEREIRA DE QUEIROZ,EM FV DE PRIMEIRA INFANCIA COMUNIDADE EDUCACIONAL,DMI VL R\$ 716,10 C/TATIANE ROSA DA SILVA EIRELI,ME,EM FV DE DISTR RECORD SERV IMPRENSA S/A,DMI VL R\$ 716,10 C/TATIANE ROSA DA SILVA EIRELI,ME,EM FV DE DISTR RECORD SERV IMPRENSA S/A,DSI VL R\$ 567,29 C/TAUROSEMPRENDIMENTOS IMOBILIARIOS E,EM FV DE RODRIGO GONTIJO MASCIARELLI,DMI VL R\$ 464,92 C/TECHSTEAM

Publicação Legal

REPRESENTACOES LT.EM FV DE TRANKS IND E COM LT ME;DMI VL R\$ 216,00 C/TECNO-LIGHT INDUST COM E CONST.EM FV DE COML MAT ELET LUZ E FIO LT;DMI VL R\$ 6.900,00 C/TERRA SUL TER. E LOC. DE MAQ. EIRELI EPP.EM FV DE RED RENTAL - LOCAÇÃO DE MAQUINAS E EQUIP;DMI VL R\$ 97,21 C/TFP ENGENHARIA LT.EM FV DE MECANICA ELLSHADAY LT;DMI VL R\$ 210,00 C/THAYS MOURA DE ALMEIDA SANTOS,EM FV DE ESCOLA EVANGELICA ANALU LT-ME;DMI VL R\$ 210,00 C/THAYS MOURA DE ALMEIDA SANTOS,EM FV DE ESCOLA EVANGELICA ANALU LT-ME;DMI VL R\$ 882,80 C/THIAGO FERNANDES DA SILVA,EM FV DE HELIO ABADIA-ME;DSI VL R\$ 170,00 C/THIAGO MARTINS DOS SANTOS,EM FV DE GARRA FORTEEMP DE SEG LT-ME;DMI VL R\$ 236,40 C/THIAGO MARTINS RABELO,EM FV DE D A DA SILVA & CIA LT -ME;DMI VL R\$ 500,00 C/THIAGO RODRIGUES COSTA,EM FV DE LIDERANCA COM DE VEICULOS EIRELI;CHQ VL R\$ 1.843,00 C/THIAGO VIEIRA B 03302089180,EM FV DE LA CONQUETTE C/ITU;DMI VL R\$ 3.100,00 C/TMO SOLAR COM E CONS LT - ME,EM FV DE APRES E BRITO COMERCIAL DE MOVEIS LT;DMI VL R\$ 860,00 C/TODAVIA CONSTRUCOES E SINALIZACOES LT.-EM FV DE ELETRO TRANSOL IND COM MAT ELET LT;DMI VL R\$ 404,00 C/TOK FINAL ACABAMENTO GRAFICOS LT.EM FV DE SEBASTIAO PEREIRA DA SILVA II;DMI VL R\$ 178,00 C/TRACO AGROPECUARIA EIRELI,ME,EM FV DE LOK LOCADORA DE EQUIPAMENTOS LT;DMI VL R\$ 277,34 C/TRANSBRASILIANA TRANSP.TUR.LT,EM FV DE PAULO APARECIDO CORREA;DMI VL R\$ 558,93 C/TRANSBRASILIANA TRANSP.TUR.LT,EM FV DE PAULO APARECIDO CORREA;DMI VL R\$ 488,00 C/TRANSPORTADORA ARCO IRIS LT,EM FV DE AUTO ACESSORIOS BIRIBA LT;DMI VL R\$ 30,00 C/TRANSPORTES DALCOOQUJO LT.EM FV DE LIDER TACOGRAFOS E ACESSORIOS LT-ME;DMI VL R\$ 16.863,68 C/TRANSPORTES DALCOOQUJO LT.EM FV DE ABM COM DE COMBUSTIVEIS LT;DMI VL R\$ 785,06 C/TRICIA RODRIGUES DA SILVA GIOIA DROGARIA ME,EM FV DE GRB DISTR FARMACEUTICA;DMI VL R\$ 4.188,00 C/TSS COM VAREJISTA DE ART DO VEST EIRE,EM FV DE QSBR IND E COM DE ARTIGOS ESPORTIV;DMI VL R\$ 386,88 C/TULIANNE LAZARA DE OLIVEIRA SJ,EM FV DE PEDREIRA ARAGUAIA LT;DMI VL R\$ 392,32 C/TULIANNE LAZARA DE OLIVEIRA SJ,EM FV DE PEDREIRA ARAGUAIA LT;DPA VL R\$ 52.704,56 C/TV4SPEMPACOT DE TV POR ASSINAUTA LT ME,EM FV DE OBJECTIVE SOLUTIONS CONS E DESENV DE SISTEMAS LT;DPA VL R\$ 13.333,33 C/TV4SPEMPACOT DE TV POR ASSINAUTA LT ME,EM FV DE OBJECTIVE SOLUTIONS CONS E DESENV DE SISTEMAS LT;DMI VL R\$ 1.150,43 C/UNAI COM DE MED E COSM LT ME,EM FV DE PANPHARMA DISTR DE MEDICAMENTOS LT;DMI VL R\$ 508,82 C/UNIDROGAS MEDICAMENTOS LT.EM FV DE GRB DISTR FARMACEUTICA;DMI VL R\$ 87,85 C/UNIQUEWAY CONSULTORIA LT ME,EM FV DE ACTIVE S/A;DMI VL R\$ 1.372,73 C/UNIRE COORDENACAO IMOBILIARIA LT,EM FV DE LIFESTYLE GASTRONOMICO PARTICIPACOES LT;DMI VL R\$ 164,64 C/USE TINTAS MAT.PARA CONSTRUCOES LT ME,EM FV DE MOTO FOR COM E DISTRIBUICAO DE AUTO;DMI VL R\$ 201,25 C/USE TINTAS MATERIAIS PARA CONSTRUCA,EM FV DE GOLDMAQ MAQUINAS E EQUIPAMENTOS EIRELI;DMI VL R\$ 431,84 C/USIMED CALDAS NOVAS COOP U A MEDICA,EM FV DE PANPHARMA DISTR DE MEDICAMENTOS LT;DMI VL R\$ 668,41 C/USIMED CALDAS NOVAS COOP U A MEDICA,EM FV DE PANPHARMA DISTR DE MEDICAMENTOS LT;DMI VL R\$ 378,06 C/USIMED CALDAS NOVAS COOP U A MEDICA,EM FV DE PANPHARMA DISTR DE MEDICAMENTOS LT;DMI VL R\$ 225,22 C/V J COM DE MEDICAMENTOS LT-ME,EM FV DE UNIDROGAS IND E COM DE MEDIC;DMI VL R\$ 175,00 C/VALTON ROMEIRO DA SILVA ME,EM FV DE TONAC INFORMATICA E AUTOMACAO;DMI VL R\$ 1.697,30 C/VALDECIR EUSTAQIJO PALESTINO,EM FV DE ADUBOS ARAGUAIA IND E COM LT;NP VL R\$ 62.365,52 C/VALDECY DA SILVA DESIDERIO,EM FV DE BANCO BRADESCO FINANCIAMENTOS S/A;DMI VL R\$ 388,45 C/VALDETE ROSA DA SILVA,EM FV DE GRAO ESPRESSO COM E IND LT;DMI VL R\$ 527,41 C/VALDIR GOMES DE SOUZA ME,EM FV DE GOIAS COM DE PEÇAS EIRELI -ME;NP VL R\$ 1.541,24 C/VALDIVINO JOSE DUARTE,EM FV DE BELCAR INVESTICAR LT;DMI VL R\$ 245,19 C/VALDOIR LAURIANO DA SILVA ME FL 01,EM FV DE PANPHARMA DISTR DE MEDICAMENTOS LT;DMI VL R\$ 410,87 C/VALDOIR LAURIANO DA SILVA ME FL 01,EM FV DE PANPHARMA DISTR DE MEDICAMENTOS LT;DMI VL R\$ 226,65 C/VALDOIR LAURIANO DA SILVA ME FL 01,EM FV DE PANPHARMA DISTR DE MEDICAMENTOS LT;DMI VL R\$ 457,42 C/VALDOIR LAURIANO DA SILVA ME FL 01,EM FV DE PANPHARMA DISTR DE MEDICAMENTOS LT;DMI VL R\$ 202,64 C/VALDOIR LAURIANO DA SILVA ME FL 01,EM FV DE PANPHARMA DISTR DE MEDICAMENTOS LT;MS VL R\$ 392,02 C/VALENTEN E FERNANDES LT,EM FV DE SAO SALVADOR ALIMENTOS S/A;TMS VL R\$ 383,18 C/VANILTON PEREIRA DA COSTA ME,EM FV DE SAO SALVADOR ALIMENTOS S/A;DMI VL R\$ 443,47 C/VASFARMA COM DE PROD FARMA LT,EM FV DE PANPHARMA DISTR DE MEDICAMENTOS LT;DMI VL R\$ 120,32 C/VASFARMA

COM DE PROD FARMA LT,EM FV DE PANPHARMA DISTR DE MEDICAMENTOS LT;DMI VL R\$ 775,48 C/VASFARMA COM DE PROD FARMA LT,EM FV DE PANPHARMA DISTR DE MEDICAMENTOS LT;DMI VL R\$ 428,74 C/VASFARMA COM DE PROD FARMA LT,EM FV DE PANPHARMA DISTR DE MEDICAMENTOS LT;DMI VL R\$ 692,04 C/VASFARMA COM DE PROD FARMA LT,EM FV DE PANPHARMA DISTR DE MEDICAMENTOS LT;DMI VL R\$ 404,59 C/VASFARMA COM DE PROD FARMA LT,EM FV DE PANPHARMA DISTR DE MEDICAMENTOS LT;DMI VL R\$ 374,62 C/VASFARMA COM DE PROD FARMA LT,EM FV DE PANPHARMA DISTR DE MEDICAMENTOS LT;DMI VL R\$ 273,34 C/VASFARMA COM DE PROD FARMA LT,EM FV DE PANPHARMA DISTR DE MEDICAMENTOS LT;DMI VL R\$ 707,46 C/VASFARMA COM DE PROD FARMA LT,EM FV DE PANPHARMA DISTR DE MEDICAMENTOS LT;DMI VL R\$ 632,36 C/VASFARMA COM DE PROD FARMA LT,EM FV DE PANPHARMA DISTR DE MEDICAMENTOS LT;TMS VL R\$ 368,40 C/VERONICA DE CASSIA DOS SANTOS PONTES 007,EM FV DE SAO SALVADOR ALIMENTOS S/A;DMI VL R\$ 948,00 C/VIA GOIAS REPRESENTACOES LT,EM FV DE CALCADOS ZEKET LT;DMI VL R\$ 802,20 C/VIA SUL MOVEIS EIRELI ME,EM FV DE LINOFORTE;DSI VL R\$ 450,00 C/VIEIRAS DESCOLADAS LT-ME,EM FV DE DI COMUNICACAO LT;DMI VL R\$ 210,00 C/VIRGINIA APARECIDA DA CRUZ,EM FV DE ESCOLA EVANGELICA ANALU LT-ME;DMI VL R\$ 792,66 C/VITOR SCAGLIONE EPP,EM FV DE PANPHARMA DISTR DE MEDICAMENTOS LT;DMI VL R\$ 360,06 C/VKM RESTAURANTE EIRELI ME,EM FV DE MINERVA SA;DMI VL R\$ 387,31 C/VKM RESTAURANTE EIRELI ME,EM FV DE MINERVA SA;DMI VL R\$ 864,33 C/W G DE BARROS-ORIENTAR-ME,EM FV DE FRIGELAR COM E IND LT;DMI VL R\$ 1.069,52 C/W A DA SILVA CONFECOOES-ME,EM FV DE TECIDOS TITA LT;DMI VL R\$ 665,87 C/W A DA SILVA CONFECOOES-ME,EM FV DE TECIDOS TITA LT;DMI VL R\$ 952,12 C/W.A.DA SILVA CONFECOOES-ME,EM FV DE TECIDOS TITA LT;DMI VL R\$ 682,29 C/W A DA SILVA CONFECOOES-ME,EM FV DE TECIDOS TITA LT;DMI VL R\$ 1.124,19 C/W.DOS SANTOS-ME,EM FV DE NANETE TEXTIL LT;DMI VL R\$ 1.203,39 C/WALESCA FONSECA DO NASCIMENTO,EM FV DE AMERICAN FARMA DISTR FARM LT;DMI VL R\$ 1.445,25 C/WALESCA FONSECA DO NASCIMENTO,EM FV DE AMERICAN FARMA DISTR FARM LT;DMI VL R\$ 510,85 C/WALESCA FONSECA DO NASCIMENTO,EM FV DE AMERICAN FARMA DISTR FARM LT;CHQ VL R\$ 1.415,00 C/WANDERSON MORAES OLIVEIRA,EM FV DE EDER LUIS DE MOURA C/HBSC;CHQ VL R\$ 1.415,00 C/WANDERSON MORAES OLIVEIRA,EM FV DE EDER LUIS DE MOURA C/HBSC;DMI VL R\$ 2.574,50 C/WAZCO EMPREENDIMENTOS IMOBILIARIOS LT,EM FV DE ARGAMAZZA-CONCRETOS E ARGAMASSAS ESPECIAIS;DMI VL R\$ 122,74 C/WAZLAWICH E WAZLAWICH LT EPP,EM FV DE PANPHARMA DISTR DE MEDICAMENTOS LT;DMI VL R\$ 525,09 C/WAZLAWICH E WAZLAWICH LT EPP,EM FV DE PANPHARMA DISTR DE MEDICAMENTOS LT;DMI VL R\$ 1.934,29 C/WAZLAWICH E WAZLAWICH LT EPP,EM FV DE PANPHARMA DISTR DE MEDICAMENTOS LT;DMI VL R\$ 181,10 C/WAZLAWICH E WAZLAWICH LT EPP,EM FV DE PANPHARMA DISTR DE MEDICAMENTOS LT;DMI VL R\$ 4.739,18 C/WAZLAWICH E WAZLAWICH LT EPP,EM FV DE PANPHARMA DISTR DE MEDICAMENTOS LT;DMI VL R\$ 113,88 C/WAZLAWICH E WAZLAWICH LT EPP,EM FV DE PANPHARMA DISTR DE MEDICAMENTOS LT;DMI VL R\$ 4.174,52 C/WAZLAWICH E WAZLAWICH LT EPP,EM FV DE PANPHARMA DISTR DE MEDICAMENTOS LT;DMI VL R\$ 4.803,31 C/WAZLAWICH E WAZLAWICH LT EPP,EM FV DE PANPHARMA DISTR DE MEDICAMENTOS LT;DMI VL R\$ 1.482,56 C/WEBERT FRANCISCO DA SILVA-FORC,EM FV DE MALWEE MALHAS LT;DMI VL R\$ 1.200,95 C/WELSON E ANGELA COM VAR DE MED LT,EM FV DE AMERICAN FARMA DISTR FARM LT;DMI VL R\$ 1.180,00 C/WELSON E ANGELA COM VAR DE MED LT,EM FV DE AMERICAN FARMA DISTR FARM LT;DMI VL R\$ 1.126,89 C/WENDER PEREIRA DUARTE CABINES GOIAS,EM FV DE UNIVERSAL AUTO PARTES LT;NP VL R\$ 240,00 C/WENDY CRISTINE MOREIRA AQUINO,EM FV DE GLEYDSFLAN ARANTES LEAL;CHQ VL R\$ 861,00 C/WERICION ALEIXO DA SILVA,EM FV DE DANILO J SILVA C/BRADESCO;DMI VL R\$ 1.545,83 C/WHN COM DE FRUTAS LT ME,EM FV DE MAKERPLAST COM DE PLASTICOS E SERV;DMI VL R\$ 245,75 C/WILIAN DE OLIVEIRA CARDOSO ME,EM FV DE PANPHARMA DISTR DE MEDICAMENTOS LT;DSI VL R\$ 800,00 C/WILTON CASSIMIRO CANDIDO,EM FV DE PRIMEIRA INFANCIA COMUNIDADE EDUCACIONAL;DMI VL R\$ 1.550,00 C/ZANDER C PEREIRA DAS NEVES,EM FV DE RIBEIRO JUNIOR COM INF SUPR LT;DMI VL R\$ 313,00 C/ZELIA DA SILVA,EM FV DE SHOPPING POPULAR MANGALO ADMINISTRACAO LT;DMI VL R\$ 253,00 C/ZELIA DA SILVA,EM FV DE SHOPPING POPULAR MANGALO ADMINISTRACAO LT;COMO NÃO FORAM ENCONTRADOS OS DEVEDORES ACIMA MENCIONADOS,INTIMO-OS PARA VIREM PAGAR OS TITULOS DENTRO DE 24 HORAS E NÃO O FAZENDO,FOCAM INTIMADOS DO RESPECTIVO PROTESTO POR MEIO DO PRESENTE EDITAL,QUE SERA PUBLICADO NO JORNAL "GAZETA" E AFIXADO NESTE TABELIONATO CONFORME O ART. 15º DA LEI Nº 9.492/97,GOI NIA 18 DE AGOSTO DE 2015,ASS:NAURICAN LUDOVICO LACERDA-OFFICIAL DO 1º PROTESTO DE GOI NIA,SITO A RUA 09 Nº 1.111 SETOR OESTE-FONE:3224-4209.

CÂMARA MUNICIPAL DE BARRO ALTO - GO. A Câmara Municipal de Barro Alto – GO torna público para o conhecimento de quantos possam interessar que está publicando o extrato de contrato a seguir, referente ao Processo 016/2015, Carta Convite 003/2015, cujo objeto é a aquisição de Material de Construção e Hidráulico para atender à Câmara Municipal de Barro Alto – Goiás: a empresa IDERALDO JOAQUIM DINIZ - ME, CNPJ: 00.577.505/0001-13, vencedora do certame com valor global de R\$ 75.167,93 (Setenta e cinco mil cento e sessenta e sete reais e noventa e três centavos). Data 18/08/2015. Publique-se.

A Câmara Municipal de Barro Alto – GO torna público para o conhecimento de quantos possam interessar que está publicando o extrato de contrato a seguir, referente ao Processo 018/2015, Carta Convite 005/2015, cujo objeto é Material de Expediente para atender à Câmara Municipal de Barro Alto – Goiás: a empresa MAGAZINE TEREZINHA LTDA, CNPJ: 10.724.069/0001-11, vencedora do certame com valor global de R\$ 78.564,85 (Setenta e oito mil quinhentos e sessenta e quatro reais e oitenta e cinco centavos). Data 18/08/2015. Publique-se.

CÂMARA MUNICIPAL DE BARRO ALTO - GO. A Câmara Municipal de Barro Alto – GO torna público para o conhecimento de quantos possam interessar que está publicando o extrato de contrato a seguir, referente ao Processo 017/2015, Carta Convite 004/2015, cujo objeto é a Contratação de Empresa para Prestação de Serviço Gráfico, para atender a Câmara de Barro Alto durante o ano de 2015: a empresa IBRAMI MENDES NEVES, CNPJ: 09.114.674/0001-91, vencedora do certame com valor global de R\$ 29.590,00 (Vinte e nove mil quinhentos e noventa reais). Data 18/08/2015. Publique-se.

A Câmara Municipal de Barro Alto – GO torna público para o conhecimento de quantos possam interessar que está publicando o extrato de contrato a seguir, referente ao Processo 012/2015, Carta Convite 002/2015, cujo objeto é a Contratação de Empresa para Manutenção e Reconstrução de calçadas e pintura do prédio da Câmara Municipal de Barro Alto: a empresa KELLEN KAROLINE MOREIRA LOPES 05458163192, CNPJ: 22.541.485/0001-63, vencedora do certame com valor global de R\$ 35.998,00 (Trinta e cinco mil novecentos e noventa e oito reais). Data 18/08/2015. Publique-se.

MUNICÍPIO DE AMARALINA – GO, FUNDEB. O Município de Amaralina – GO, através do Fundeb, torna público para o conhecimento de quantos possam interessar que está publicando o extrato de aditivo de aproximadamente 25% ao Contrato nº 001/2015, referente ao Processo Licitatório Nº 34/2014, Pregão nº 19/2015, cujo objeto é o Fornecedor de Combustível. Empresa: VANIA BATISTA ALVES E CIA LTDA – EPP. Valor: R\$ 1.819,36,00 (Mil oitocentos e dezenove reais e trinta e seis centavos). Amaralina, 18 de agosto de 2015. Publique-se. Carlos Rosa Alves (Pregoeiro).



**PUBLICIDADE LEGAL
NA GAZETA É LEGAL**

De segunda a segunda o melhor local

Gazeta (62) 4101-0226
(62) 8169-8019
(62) 9821-6332

e-mail: editais@portalgazeta.com.br

www.portalgazeta.com.br
Gazeta

PROMOÇÃO JUNTE & TROQUE



01 CONJUNTO DE POTES DE VIDRO COM 5 UNIDADES DA EURO

CONTENDO

1 POTE DE VIDRO COM TAMPA 150ML; 1 POTE DE
VIDRO COM TAMPA 200ML; 1 POTE DE VIDRO COM
TAMPA 350ML; 1 POTE DE VIDRO COM TAMPA
500ML; 1 POTE DE VIDRO COM TAMPA 900ML

SERÃO ACEITOS ATÉ 2 SELOS EXTRAS



5 potes
de vidro
com
tampa

**JUNTE 30 SELOS DA PROMOÇÃO + R\$10,90
E TROQUE POR 5 POTES DE VIDRO COM TAMPA**

01	02	03	04	05	06
07	08	09	10	11	12
13	14	15	16	17	18
19	20	21	22	23	24
25	26	27	28	29	30

NOME: _____ **EMAIL:** _____

ENDEREÇO: _____ **TELEFONE:** _____

REGULAMENTO PROMOÇÃO JUNTE & TROQUE DO JORNAL GAZETA

1. A promoção JUNTE & GANHE promovida pelo Jornal Gazeta (Grupo Exata de Comunicação Ltda.), inscrita no CNPJ sob o nº 04.471.978/0001-92. 2. A promoção é válida na região de circulação e distribuição do jornal Gazeta, em todo o Estado de Goiás, no período entre o dia 17/08/2015 a 16/09/2015, compreendendo 30 (trinta) selos, sendo 01 (um) por edição e 04 (quatro) selos Extras; 3. Para participar, todas as pessoas interessadas deverão: (I) Juntar os 30 (seis) selos da promoção, conforme numeração na cartela de 1 a 30, sequencial; (II) Colar os selos na cartela; (III) Levantar a cartela completa em um dos pontos de venda, e (IV) pagar a importância de R\$ 10,90 (dez reais e noventa centavos). Cumprindo todos esses itens, o participante terá direito a receber 01 (um) conjunto de potes de vidro com 5 unidades da marca EURO; 4. A presente promoção consiste em 04 (quatro) cores distintas, sujeitas a disponibilidade no momento da troca; 5. Os pagamentos poderão ser realizados em todos os pontos de venda cadastrados. O pagamento poderá ser realizado somente em dinheiro ou cartão de débito; 6. Os selos numerados de 1 a 30 estarão impressos na 1ª página das edições do jornal Gazeta, diariamente, entre o período de 17/08/2015 a 19/09/2015; 7. Os selos devem ser colados na cartela com cola; 8. Selos grampeados ou colados com fita adesiva não serão aceitos para os fins desta promoção; 9. As cartelas serão publicadas no jornal Gazeta entre 17/08/2015 a 26/08/2015; 10. Não terá validade a cartela que não preencher as condições básicas da promoção; 11. Cada edição do jornal terá 01 (um) selo impresso e numerado; 12. Os participantes poderão realizar a troca, juntamente com o pagamento do valor referido no item 3 acima, o período para troca será publicado durante a promoção; 13. Ao participar desta promoção, nos termos deste regulamento, o participante estará automaticamente autorizando o jornal Gazeta a utilizar, de modelo gratuito, definitivo e irrevogável, seu nome, imagem e som de voz em qualquer veículo de imprensa, eletrônica e digital, tanto para fins de divulgação da presente promoção, quanto para fins comerciais; 14. As autorizações descritas acima não aplicam em qualquer obrigação de divulgação ou de pagamento de qualquer quantia por parte do jornal Gazeta; 15. O presente regulamento poderá ser alterado e/ou a promoção suspensa ou cancelada, sem aviso prévio, por motivo de força maior ou por qualquer outro motivo que esteja fora do controle do jornal Gazeta e que comprometa a realização da promoção de forma a impedir ou modificar substancialmente a sua condução como originalmente planejado; 16. O jornal Gazeta reserva-se o direito de alterar o cronograma de venda dos produtos em questão (conjunto de potes de vidro com 5 unidades) a sua exclusiva conveniência; 17. Para esclarecer eventuais dúvidas sobre a presente promoção, os participantes poderão entrar em contato, no horário comercial, pelo telefone (62) 3227-1575; 18. Quaisquer dúvidas, divergências ou situações não previstas neste Regulamento serão julgadas e decididas de forma soberana e irrecorrível pelo jornal Gazeta;