

Monique Bourscheid estreia em minissérie Dois Irmãos e é comparada a Angelina Jolie

PÁGINA 08

Edição 2534
Goiânia, terça-feira, 1º de setembro de 2015

Gazeta

R\$ 0,50

f portalgazeta b gazetadoestado 62 9118-3777 www.portalgazeta.com



Pop Rua estuda minuta de Projeto de Lei com diretrizes específicas para o setor



Reunião no MP prepara agenda de elaboração de minuta para projeto de lei com ações que nortearão direitos e deveres para com os moradores em situação de rua

Projeto leva
contação de
histórias para
instituições
da Prefeitura
de Goiânia

Iniciativa da SME atua em diferentes perspectivas artísticas para qualificar aprendizagem

PÁGINA 04

Redução na
bandeira vermelha
nas contas de luz
começa a valer em
setembro

PÁGINA 05

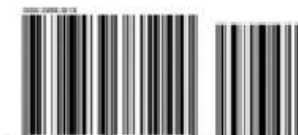

PÁGINA 03

“A culpa da Dilma é sua extrema incompetência”, diz Roberto Freire

Em Goiânia neste sábado (29/08) para o lançamento da Juventude do Partido Popular Socialista (PPS), o deputado federal e presidente nacional da legenda, Roberto Freire, utilizou parte de seu discurso para criticar a presidente Dilma Rousseff, o PT e os envolvidos na Operação Lava Jato. “Eu não diria que a culpa da profunda crise econômica, política e social vivida no Brasil seja da presidente. Até porque sua única responsabilidade é que ela é extremamente incompetente”, alfinetou. Para Roberto Freire, a necessidade pode apontar para um processo de impeachment. “Talvez se repita agora um bom momento da democracia brasileira, que é mandar a Dilma para casa”.

O presidente nacional do PPS afirmou que à medida que avança a investigação sobre a Operação Lava Jato, mais a sociedade é surpreendida, definindo bem a organização criminosa que assaltou o Estado brasileiro. Ele disse que está apenas repetindo o que disseram os ministros do Supremo Tribunal Federal. Em sua opinião, a sociedade brasileira tem demonstrado claramente que não suporta mais esse governo do PT. Roberto Freire acredita que se há algo positivo em tudo isso é que raras vezes na história houve tanto interesse do brasileiro por política. Ele contou que a todo momento é questionado sobre o que vai acontecer, o que pode ser feito. “Eu não sei o que vai acontecer, mas posso apontar um caminho: não podemos continuar com o governo que está no poder, pelo bem do Brasil”.

O deputado federal por São Paulo foi recebido em Goiânia pelo deputado federal Marcos Abrão, presidente estadual do PPS. Segundo ele, a possibilidade de impeachment é real, com a total incapacidade do

Governo de articular dentro do Congresso. Ele particularmente não torce para que isso aconteça porque poderia enfraquecer ainda mais todo o cenário econômico da atualidade. Mas se existirem elementos sólidos que apontem para esse caminho, devem ser analisados. Para ele, o movimento das pessoas nas ruas reflete a vontade de mostrar sua indignação. Ele espera que isso atraia o interesse da população para participar da vida política, pois essa é a única forma de mudar a situação em que o Brasil se encontra.

Sobre o lançamento da Juventude Popular Socialista (JPS) em Goiás, Marcos Abrão ressaltou a importância de valorizar a participação do jovem no debate político. Ele empossou a primeira diretoria da JPS no Estado, formada pelo presidente, Lyon Maltes, o vice-presidente e coordenador de desenvolvimento, Willian Costa, e a coordenadora Mulher, Thairiny Guimarães. O lançamento também foi prestigiado pelo deputado federal Hissa Abrahão, do PPS do Amazonas, que foi o primeiro deputado federal eleito dentro da Juventude do partido.

Para Marcos Abrão, a Juventude Popular Socialista será a casa dos futuros líderes políticos de País. O presidente da legenda no Estado também lembra que o seu projeto é fazer com que o partido esteja presente em todas as cidades goianas. “A JPS vai acompanhar o crescimento do partido em Goiás, marcando presença nos 246 municípios concomitante à implantação dos diretórios”.

Roberto Freire

Deputado federal por São Paulo e presidente nacional do PPS, Roberto Freire é um dos maiores nomes da oposição ao governo federal no País. O pernambucano não costuma ter meias palavras e

Fotos: Sérgio Willian



defende com muito entusiasmo seus ideais. Com 40 anos na política (um mandato como senador, sete mandatos como deputado federal e um como estadual), ele se considera um marxista, humanista e libertário por convicção.

Freire participou da Assembleia Constituinte brasileira e se transformou em um dos símbolos na luta pelo fim da ditadura e pela retomada da democracia. Nessa caminhada, sempre defendeu amplas alianças e combateu posturas de esquerda excludentes, irresponsáveis e rancorosas. Foi esta visão de mundo que Roberto Freire expôs em sua marcante campanha à presidência da República, em 1989, quando o País inteiro pôde conhecê-lo.

Juventude

A Juventude Popular Socialista é uma associação civil de

personalidade jurídica de direito privado sem fins lucrativos que se propõe a integrar e fortalecer as iniciativas sociais e políticas dos jovens, além de debater a realidade e os problemas específicos desse segmento. A articulação é feita com todos na faixa etária dos 15 aos 29 anos. A JPS segue a orientação do Partido Popular Socialista (PPS), mas exerce suas atividades de maneira autônoma.

Missão

- Lutar por uma sociedade mais justa, socialista e humanista;
- Incentivar a participação dos jovens na busca do conhecimento e formação política, buscando o processo de sensibilidade política;
- Ser um mecanismo da juventude para o pleno desenvolvimento da ideologia socialista;
- Apoiar a juventude para

seu pleno desenvolvimento e efetiva participação na sociedade, contribuindo para sua atuação como protagonista do seu presente e futuro, e agente voluntário de transformação social.

- Promover a ideologia da JPS, visando ampliar a atuação socialista da juventude, junto aos diversos movimentos;
- Debater junto aos nossos associados à história do partido, estatuto e seu manifesto;
- Discutir o projeto eleitoral partidário, a importância de cada associado para que a juventude tenha sucesso.

PPS

93 anos de história
O PPS é o herdeiro legítimo das melhores tradições do antigo Partido Comunista do Brasil (PCB), criado em 1922. Durante toda a sua trajetória, o Partido

deixou a sua marca na História do Brasil. Foi o primeiro partido a levantar a bandeira da democracia como saída para o regime militar instaurado em 1964 e a apresentar um documento de luta pela igualdade de direitos da mulher.

Em 1992, houve uma reformulação do Partido para atender às expectativas da sociedade por uma nova forma de fazer política, acompanhando as transformações do mundo. Seu nome foi alterado para Partido Popular Socialista para criar nova perspectiva, mais próxima ao socialismo real. Mais uma vez, o partido mostra sua capacidade de estar na vanguarda de todos os debates. Assim, o PPS é um partido novo, democrático, inspirado na herança humanista, libertária e solidária dos movimentos sociais e das lutas dos trabalhadores em nosso país e no mundo. Em Goiás, o PPS surgiu em 1995.

Gazeta

Grupo Exata de Comunicação Ltda
CNPJ: 04.471.978/0001-92

Alameda do Contorno, 1508, Qd. 37, Lt. 05,
Santo Antônio, CEP: 74.853-120, Goiânia-GO

COMERCIAL

Tel: (62) 3282-7409 / (64) 3453-8883
comercial@portalgazeta.com.br

PUBLICAÇÃO LEGAL

Tel: (62) 3282-7409 / 4101-0226 /
8169-8019 / 9821-6332
E-mail: editais@portalgazeta.com.br

CLASSIFICADOS

Tel: (62) 3282-7409 / (64) 3453-8883
classificados@portalgazeta.com.br

REDAÇÃO

WhatsApp: (62) 9118-3777
redacao@portalgazeta.com.br

EXPEDIENTE

DIRETOR PRESIDENTE
Adão dos Reis Gonçalves
adao@portalgazeta.com.br
DIRETORA VICE-PRESIDENTE
Helvislane Martins Gonçalves
helvislane@portalgazeta.com.br

EDITOR CHEFE

Onofre Borges Garcia - 284/GO
onofre.garcia@portalgazeta.com.br

DISTRIBUIÇÃO

7 LOG Logística
(62) 3277-1575
setlogdistribuicao@gmail.com

Pop Rua estuda minuta de Projeto de Lei com diretrizes específicas para o setor

O Comitê Gestor Municipal da Política Nacional para População em Situação de Rua, Pop Rua, se reuniu na sede do Ministério Público nesta segunda-feira, 31, para a reestruturação do conselho após a reforma administrativa feita pela Prefeitura de Goiânia. Em pauta a retomada das discussões da minuta que cria lei específica para este segmento da sociedade. O presidente do conselho, José Eduardo Silva, anunciou visita ao Centro Pop, localizado na Av. Universitária, para a tarde desta terça-feira, 1º de setembro.

O Centro de Referência Especializado para População em Situação de Rua (Centro POP), previsto no Decreto nº 7.053/2009 e na Tipificação Nacional de Serviços Socioassistenciais, constituiu-se em unidade de referência da Proteção Social Especial de Média Complexidade, de natureza pública e estatal. Diferentemente do Creas, que atuam com diversos públicos e oferta, obrigatoriamente, o Centro Pop volta-se, especificamente, para o atendimento especializado à população em situação de rua, representa espaço de referência para o convívio grupal, social e para o desenvolvimento de relações de solidariedade, afetividade e respeito.

Para a próxima reunião



prevista para a segunda quinzena de setembro, membros do comitê avaliarão a minuta do projeto de lei que será discutido com o prefeito Paulo Garcia e que prevê diversas medidas. São princípios da Política Municipal para a População em Situação de Rua, além da igualdade equidade,

respeito à dignidade da pessoa humana, direito à convivência familiar e comunitária, valorização e respeito à vida e à cidadania, atendimento humanizado e universalidade, respeito às condições sociais e diferenças de origem, raça, idade, nacionalidade, gênero, orientação sexual e religiosa,

com atenção especial às pessoas com deficiência.

José Eduardo destaca os objetivos da Política Municipal para a População em Situação de Rua, que é assegurar o acesso amplo, simplificado e seguro aos serviços e programas que integram as políticas públicas de saúde, edu-

cação, assistência social, habitação, segurança, cultura, esporte, lazer, trabalho e renda, além de garantir a formação e capacitação permanente de profissionais e gestores para atuação no desenvolvimento de políticas públicas intersetoriais, transversais direcionadas às pessoas em si-

tuação de rua, e produzir e contribuir na construção de dados e indicadores da população em situação de rua no âmbito municipal, visando à vigilância socioterritorial.

Ele cita ainda outros objetivos como produzir, sistematizar e disseminar dados e indicadores sociais, econômicos e culturais sobre a rede existente de cobertura de serviços públicos à população em situação de rua; desenvolver ações educativas permanentes que contribuam para a formação de cultura de respeito, ética e solidariedade entre a população em situação de rua e os demais grupos sociais, de modo a resguardar a observância aos direitos humanos; incentivar a pesquisa, produção e divulgação de conhecimentos sobre a população em situação de rua, contemplando a diversidade humana em toda a sua amplitude étnico-racial, sexual, de gênero e geracional, nas diversas áreas do conhecimento.

O presidente do Comitê Gestor destaca que em função do caráter intersetorial do Comitê Gestor da Política Municipal para Moradores em Situação de Rua da cidade, a próxima reunião contará com representantes das diversas secretarias municipais, além da presença de integrantes do Ministério Público.

Semas promove Formação Continuada para orientadores sociais

A Secretaria Municipal de Assistência Social (Semas), em parceria com a Secretaria Municipal de Educação (SME), realiza amanhã, 1, a Formação Continuada, com tema "Contação de Histórias Encantadas", para orientadores sociais da Semas, no auditório do órgão.

A formação continuada acontece bimestralmente e é voltada para os alunos do Serviço de Convivência e Fortalecimento de Vínculo (SCFV), com intuito de aprimorar a prática pedagógica dos orientadores para desenvolver o Projeto Literatura de Mãos Dadas com a Família. O projeto foi lançado no

último dia 27, no Centro de Referência em Assistência Social (Cras) Curitiba. A capacitação será ministrada pelas palestrantes Valquíria Duarte e Ivone Cruz, da equipe de arte cênicas da SME.

Para a secretária Maristela Alencar é preciso capacitar e sensibilizar os gestores, os setores, coordenadores, educadores como multiplicadores no âmbito das escolas e comunidade local, promovendo ações que permitam a ampliação dos conhecimentos sobre a realidade do trabalho infantil e o desenvolvimento de estratégias eficazes de combate à exploração e erradicação do tra-

balho infantil. 'O incentivo a leitura é um papel importante. A educação muda o mundo e as crianças serão nosso futuro', disse.

O projeto literário será trabalhado durante todo o mês de setembro com os kits de livros, doados pela Editora Paullus. Com o objetivo de usar a literatura dentro do programa do serviço e motivar as crianças para o prazer da leitura. A palestra, com duração de quatro horas, é voltada para todos os educadores dos Centros de Referência em Assistência Social (Cras), Núcleos de Assistência Social (NAS) e Conveniadas.



Projeto leva contação de histórias para instituições da Prefeitura de Goiânia

O projeto "Arte em Movimento" da Secretaria Municipal de Educação e Esportes realiza oficina e duas atividades com contação de histórias e brinquedos cantados nesta semana. Hoje, dia 1º, às 9h, na Secretaria Municipal de Assistência Social (Semas), no Setor Aeroporto, haverá formação com educadores sociais que atuam no Serviço de Fortalecimento de Vínculos e, nos próximos dias 02 e 03, às 9h e às 15h, duas instituições educacionais recebem a iniciativa: Escola Municipal Bárbara de Souza Moraes e Centro Municipal de Educação Infantil (Cmei) Recanto das Garças, respectivamente.

A atividade com contação de histórias contribui para o potencial crítico e criativo dos participantes, bem como amplia o interesse pela lei-

tura. "Ouvir histórias é uma arte. O projeto é um incentivo para as crianças apreciá-las como tal", explica Valquíria Duarte, apoio técnico-pedagógico. O "Arte em Movimento", que trabalha com diversas linguagens artísticas, tem como objetivo propor aos alunos experiências estéticas significativas para promover apreciação e conhecimento com uma proposta interativa e inclusiva.

Neste ano, todos os agendamentos para o projeto foram concluídos. Devido à grande procura, não há mais horários disponíveis. A ação recebeu este formato com proposta que abrange as linguagens de dança, teatro, artes visuais, música e contação de histórias neste ano e teve grande aceitação na rede municipal.



Programas de voluntariado de hospitais são homenageados

Os programas de voluntariado dos hospitais geridos pelo Instituto de Gestão e Humanização (IGH) em Goiás – Hospital Materno Infantil (HMI), Hospital de Urgências de Aparecida de Goiânia (Huapa) e Maternidade Nossa Senhora de Lourdes (MNSL) – foram homenageados no último dia 28, data em que se comemora o Dia Nacional do Voluntário, durante sessão solene no plenário da Câmara Municipal de Goiânia.

Das mais de 150 unidades cadastradas no programa, as três são administradas pelo IGH, que juntas contam com 219 voluntários, ficaram entre as 23 escolhidas, e foram reconhecidas publicamente pelo acolhimento destes colaboradores em suas dependências. Para o diretor técnico do Huapa, Elisandro Cunha, a homenagem foi uma grande honra para o hospital. "Isso é o resultado de um trabalho pensado em ajudar o próximo sem interesse financeiro, apenas pelo ato de auxiliar a quem mais precisa. Tanto o hospital, quanto os pacientes só ganham com a prestação de serviço de forma voluntária", ressaltou.

O diretor técnico do HMI, Gustavo Meneguelli, também comemorou a menção

honrosa e a estendeu a toda a equipe. "O fato de receber a homenagem no dia que se comemora o dia do voluntário é motivo de orgulho, pois vem reforçar o que já é feito e nos motivar a continuar neste caminho. O nosso foco é o bem estar do pacientes e percebemos o quão bem este serviço o faz", afirmou. O diretor administrativo da MNSL, Sandro Estrela, também se demonstrou feliz com o reconhecimento. "Esses profissionais merecem ser homenageados. Eles nos auxiliam a garantir um bom atendimento às mães e aos bebês com um trabalho muito bonito, e ainda o fazem sem esperar nada em troca. Estão de parabéns", disse.

Reconhecimento

Proposta pela vereadora e médica Cristina Lopes, a homenagem teve o objetivo de premiar e reconhecer as instituições parceiras que se destacam no serviço de voluntariado, vinculado ao Centro Goiano de Voluntários (CGV), da Organização das Voluntárias de Goiás (OVG). De acordo com a vereadora, a pessoa que se dispõe a sair da sua zona de conforto e doar seu tempo em pro do outro é "um ser de uma grandeza indescritível".

Procon divulga pesquisa de preços dos combustíveis de Goiânia

O Procon divulga hoje, dia 1º, a partir das 8h30, o resultado de uma pesquisa de preços feita nos 97 postos de combustíveis de Goiânia, que foram citados em ação civil pública na Justiça e alvos de investigação administrativa pelo órgão de defesa do consumidor. A entrevista coletiva será no Pro-

con, na Rua 8, n.º242, no Centro da capital.

O levantamento dos preços realizado de 20 a 28 deste mês, tem como objetivo verificar os valores praticados, principalmente em relação ao etanol hidratado e à gasolina comum, após a determinação pelo Poder Judiciário à redução para os

preços em vigor antes do dia 23 de julho, quando ocorreu o aumento geral (50% para o etanol, em média, e 20% para a gasolina). O relatório também foi feito para análise dos valores de acordo com a documentação apresentada no Processo Administrativo instaurado pelo Procon.

Serão divulgados para a imprensa as variações entre o menor e maior preço, percentuais de concentração de preços semelhantes e valores das reduções em termos percentuais e monetários. O resultado estará disponível também no site www.procon.go.gov.br, ainda pela manhã.



Barbosa diz que governo quer dialogar com o Congresso para aumentar arrecadação

O ministro do Planejamento, Orçamento e Gestão, Nelson Barbosa, disse hoje (31), no Palácio do Planalto, que o governo quer "investir" em um diálogo com o Congresso Nacional para aumentar a arrecadação em 2016. O Projeto de Lei do Orçamento Anual (PLOA) apresentado pelo governo prevê déficit de 0,5% do Produto Interno Bruto (PIB, soma dos bens e riquezas produzidos pelo país).

"O déficit primário pode ser eliminado, resolvido de diversas formas, mas envolvem medidas legais, como projetos de lei e emendas constitucionais. O governo quer investir nesse diálogo [com o Congres-

sol]", disse Barbosa.

Semana passada, o governo chegou a cogitar criar um tributo nos moldes da Contribuição Provisória sobre Movimentação Financeira (CPMF), mas a iniciativa não foi à frente

De acordo com Nelson Barbosa, a previsão de orçamento apresentada é "realista" e é necessário trabalhar para estabilizar os gastos. "Em paralelo ao orçamento realista, também há agenda de construir reforma de longo prazo da política fiscal, controlando o crescimento dos gastos com previdência, folha de pagamento, saúde e educação. É possível controlar o crescimento desses gastos e ainda atender às demandas

da população brasileira."

Entre as novas medidas tributárias para aumentar a arrecadação, o governo revisará o PIS/Cofins de computadores, tablets e smartphones e também vai rever a tributação de bebidas quentes (destilados, vinhos e outros) e o imposto de renda sobre direito de imagem.

Além disso, o governo vai rever a o Imposto sobre Operações de Crédito, Câmbio e Seguros (IOF) nas operações de crédito do Banco Nacional de Desenvolvimento Econômico e Social (BNDES). A arrecadação esperada com essas medidas é de R\$ 11,2 bilhões.

A revisão do PIS/Cofins precisa ser implantar por

medida provisória e depende de aprovação do Congresso Nacional. O governo também espera arrecadar R\$ 37,3 bilhões com a venda de imóveis, ampliação das concessões, venda de participação acionária em órgãos da administração direta e indireta, além de leilão em folha de pagamento.

Antes de ir ao Planalto, Barbosa, acompanhado do ministro da Fazenda, Joaquim Levy, esteve no Congresso Nacional. Lá, eles entregaram o PLOA ao senador Renan Calheiros. Levy e Barbosa fizeram a entrega na data-limite, dois dias após a presidenta Dilma Rousseff desistir de criar um tributo similar à CPMF.



Redução na bandeira vermelha nas contas de luz começa a valer em setembro

A Agência Nacional de Energia Elétrica (Aneel) manteve a cor vermelha para a bandeira tarifária de setembro. Os valores extras a serem cobrados a partir de 1º de setembro foram publicados no Diário Oficial da União de hoje (31). No caso da bandeira vermelha, o acréscimo na conta de luz será R\$ 4,50 para cada 100 quilowatts-hora (kWh) consumidos - valor abaixo dos R\$ 5,50 cobrados anteriormente.

Os novos valores foram definidos no dia 28 de agosto pela Aneel. Eles representam uma redução de 18% no valor da bandeira - o que corresponde a uma queda de 2 pontos percentuais no custo final da conta de luz. A diminuição nos valores cobrados foi em decorrência da redução no custo de produção de energia, a partir do desligamento de 21 termelétricas.

O valor adicional indicado pelas bandeiras verde, amarela e vermelha é um mecanismo adotado nas contas de luz para informar ao consumidor se ele está pagando mais caro pela energia. A bandeira verde indica condições favoráveis de geração de energia, situação que não resulta em acréscimos na tarifa. A bandeira amarela indica condições de geração menos favoráveis. Nesse caso, a tarifa sofreria acréscimo de R\$ 2,50 para cada 100 kWh consumidos.



Vendas sobem 4,97% no setor de supermercados



As vendas do setor de supermercados subiram 4,97% em valores reais em julho na comparação com junho e caíram 1,32% na comparação com julho do ano passado. No acumulado do ano, houve queda de 0,20%, de acordo com o Índice Nacional de Vendas da Associação Brasileira de Supermercados (Abrás), divulgado hoje (31), na capital paulista.

A cesta de 35 produtos de largo uso analisada pela Abrás registrou elevação de 0,82%, com o preço passando de R\$ 411,03 em junho para R\$ 414,40 em julho. Os itens que apresentaram maiores elevações nos preços foram queijo muçarela (5,22%), massa sêmola espaguete (4,84%) e farinha de mandioca (4,72%). No sentido contrário, aparecem tomate (-

4,62%), arroz (-2,45%) e margarina cremosa (-2,07%).

Apresentaram elevação no valor da cesta as regiões Nordeste, com mais 1,53% e valor de R\$ 357,91; Sudeste, mais 1,30% e custo de R\$ 398,01; Centro-Oeste, com aumento de 0,80% e valor de R\$ 393,23; e Sul, com alta de 0,79% e preço de R\$ 452,23. Na Região Norte, houve queda de 0,15% e o preço ficou em R\$ 462,63.

Vida saudável e sinalização da 1ª Ciclofaixa entre parques da Capital

A ciclofaixa entre os parques Areião e Vaca Brava foi entregue aos goianienses na manhã deste domingo, 30, pelo prefeito Paulo Garcia. A nova via exclusiva para bicicletas tem extensão de 6,6 quilômetros e abrange os bairros Marista e Bueno. A Prefeitura de Goiânia, por meio da Secretaria de Trânsito, Transporte e Mobilidade (SMT), desenvolveu o trabalho de sinalização do trajeto entre os parques com o objetivo de proporcionar um espaço de tranquilidade e segurança aos domingos, entre 7h e 16h, para os adeptos da bicicleta e promover o modal entre os goianienses. Cerca de 300 pessoas participaram do evento com suas bicicletas e aprovaram a nova rota ciclável da Capital.

Na ocasião, o prefeito lembrou os compromissos firmados em 2012 de promover qualidade de vida e desenvolvimento sustentável aos goianos. "Nós estamos cumprindo aquilo que falávamos. Penso que as ciclofaixas vêm para buscar a pro-

moção da saúde, qualidade de vida, do lazer e do esporte. Pretendemos a cada mês ou a cada 15 dias uma nova surpresa, uma nova demarcação. A SMT está preparada para realizar este tipo de sinalização", destacou o chefe do Executivo Municipal.

O prefeito Paulo Garcia adiantou ainda que, no aniversário de Goiânia, durante a inauguração dos trabalhos de revitalização da Praça Cívica, pretende levar dez mil ativistas do ciclismo. E para conseguir esse grande número de adeptos da bicicleta, diz que promoverá mais ações, como a que ocorreu hoje, para estimular o uso da bike. "Vamos avançando aos poucos até atingir os 140 quilômetros de rota ciclável na cidade de Goiânia até o final da nossa administração. Acredito que a cidade de Goiânia vai se tornar a capital das bicicletas", declarou.

De acordo com o titular da Secretaria Municipal de Trânsito, Transportes e Mobilidade (SMT), Andrey Aze-

redo, a implantação da ciclovia permanente, ligando os parques, é a concretização de uma política pública estabelecida pelo prefeito Paulo Garcia. O secretário diz ainda que o prefeito recebeu o projeto de rotas cicláveis para a cidade neste domingo das mãos dos cicloativistas presentes no evento. "O projeto concebido pelos cicloativistas para rotas cicláveis no município de Goiânia possui vários trechos e nós da SMT já estamos trabalhando em ritmo acelerado para que já neste mês de setembro possamos ter novidades. Novos trajetos implantados com celeridade, promovendo de fato a bicicleta como um modal efetivo para os goianienses", divulga o secretário.

A SMT continuará com a fiscalização intensa durante o período permitido para que ciclistas utilizem a ciclofaixa. Andrey Azeredo reitera que não haverá tolerância para infratores que insistirem em estacionar no local. "Carro parado será carro guinchado", reafirma Andrey Azeredo.



Procon Goiânia autua empresa que promove o Villa Mix

O Procon Goiânia autuou a empresa P9 Promoções e Produções Artísticas Ltda, que realiza o evento Villa Mix Goiânia, edição 2015, programado para o próximo domingo, 6, por descumprimento da Lei da Meia Entrada para estudantes e idosos. Segundo os fiscais que visitaram o estande de vendas, que fica em um shopping da capital, a empresa estava vendendo ingressos com o valor superior ao referente a 50% do preço integral.

Segundo Rodrigo Melo, Superintendente do Procon Goiânia, a ação aconteceu após diversas reclamações e denúncias recebidas pelo órgão durante a última semana. "Estão cobrando um valor que chamam de meia-entrada, mas cobram valor superior aos 50%, o que caracteriza que os consumidores estão sendo



lesados", informa.

O superintendente explica que a legislação garante aos estudantes portadores de identificação estudantil e aos idosos acima 60 anos, portadores de documento de identidade, o desconto de 50%

sob o valor dos ingressos na entrada de espetáculos esportivos, culturais e de lazer. O estabelecimento autuado tem o prazo de dez dias para apresentar defesa ao Procon, podendo sofrer multa variável de R\$ 400 até R\$ 6 milhões.

Acessibilidade está entre os objetivos da Revitalização da Praça Cívica

As obras de revitalização da Praça Cívica vão resgatar características originais da praça, como o calçamento com pedras portuguesas. Mas, como o objetivo da reforma é a devolução do espaço para os cidadãos, a praça também está recebendo uma rota acessível que permitirá a locomoção de pessoas com mobilidade reduzida e deficiência visual.

Para a superintendente de Pessoas com Deficiência e Mobilidade Reduzida da Prefeitura de Goiânia, Cidinha Siqueira, a praça será inclusiva e, portanto, acessível para todas as pessoas, tenham elas deficiência ou não. "A acessibilidade vai garantir a autonomia no ir e vir dos deficientes, que poderão participar das manifestações cívicas".



As pessoas com mobilidade reduzida vão poder circular no interior da praça, por meio da rota acessível, feita em concreto, que dará maior estabilidade na locomoção. Já os deficientes visuais contarão com pisos táteis. A diferenciação de textura dos pisos táteis vai

constituir sinais de alerta para obstáculos ou desníveis, como escadas e linha guia ao longo da praça, perceptíveis para pessoas com deficiência visual.

O prefeito Paulo Garcia e o secretário municipal de Infraestrutura e Serviços Públicos, Washington Ramalho, acompanham semanalmente o andamento das obras de revitalização. "Nossa intenção é devolver a Praça Cívica à população no aniversário de Goiânia", afirmou o prefeito em sua última vistoria. Estão sendo investidos R\$ 12,5 milhões para a restauração da praça. Os recursos são do Programa de Aceleração do Crescimento (PAC Cidades Históricas), do governo federal, e o projeto de reforma foi fornecido pelo governo do Estado.



herculesdiaturismo@gmail.com
whatsApp: (62) 81613412
blog: www.herculesdias.com.br

Hercules Dias ■

site www.ftnonline.com

FTN, em Floripa I

O vice-O Fórum de Turismo de Negócios (FTN) abriu as inscrições para a oitava edição do evento que será realizado nos dias 21 e 22 de setembro de 2015, em Florianópolis.

Parcerias I

A cada edição, o FTN vem desempenhando o objetivo de contribuir com vendas dos produtos apresentados, promover parcerias, capacitações e troca de informações entre agentes de viagens, empresários e demais profissionais do trade turístico.

FTN, em Floripa II

Podem se inscrever agentes de viagens, jornalistas, profissionais e autoridades do turismo nacional e internacional. Nesta próxima edição, o evento trará caravanas saindo de São Paulo, Rio Grande do Sul e Paraná, com transporte free para convidados, agentes de viagens, jornalistas e expositores. As inscrições podem ser realizadas no

Parcerias II

Os agentes de viagens e demais profissionais de turismo poderão conhecer e ter contato direto com os destinos, hotéis e produtos do ramo para vender melhor obtendo mais conhecimentos e condições para grupos ou pacotes individuais.



O cirurgião dentista João Neto, goiano radicado no interior de São Paulo, comemorou devidamente seu aniversário com a esposa Leticia Peloso Pereira, também dentista. Parabéns!



Colegas de trabalho do gabinete do deputado Lissauer Vieira: Bruna Almeida, Pedro Terra, Andressa Landim e Solange. Gente importante de minha estima e admiração!

Medidas & Pesadas

■ Em seu primeiro semestre de mandato, o deputado estadual Lissauer Vieira (PSD), direcionou parte de suas emendas parlamentares à entidades sem fins lucrativos de Rio Verde.

■ A Comunidade Terapêutica Nova Vida, a Escola Dunga de Ensino Especial, o Hospital do Câncer, a Associação Beneficente André Luiz e

o Cais, receberão juntas quase R\$ 300 mil.

■ Para o Cais foi disponibilizada uma emenda de R\$ 91 mil reais. A verba será usada para a compra de aparelhos oftalmológicos, ampliando assim o Centro de Oftalmologia já existente na unidade de atendimento na área de saúde.

■ Conhecida como "Lar dos Avós", escola de ensino especial, recebeu R\$ 50 mil, como também a comunidade terapêutica e hospital do Câncer, receberam o mesmo valor.

■ Lissauer Vieira disponibilizou outras emendas para compras de ambulâncias em Paraúna, Montividiu e Rio Verde (Distrito de Riverlândia) e, um ônibus escola para a cidade de Acreúna.



DE SEGUNDA A SEGUNDA O MELHOR LOCAL PARA SEU ANÚNCIO

Gazeta

Goiânia: 62 3945-1531
alternativa.publicidade@hotmail.com
Região Sul: 64 3453-8883
comercial@portalgazeta.com.br



GOSPEL HD

OUÇA A GOSPEL EM QUALQUER LUGAR DO MUNDO!

www.gospelhd.com.br



GRÁFICA GAZETA

Seus impressos na velocidade que precisa!

Aproveite nossas ofertas para fazer seus impressos

TEMOS MÁQUINA ROTATIVA PARA IMPRESSÃO DE JORNAIS E FOLHETOS P/ SUPERMERCADOS!

Comandas, Nota Branca, Blocos em Geral!

Ótimos Preços!

Alta qualidade gráfica!

Atendemos toda Região!

Preços especiais para viagens Malavés!!

email: graficagazetaimpressos@gmail.com
Fone: (62) 3282-7409 (64) 9208-9884

Alameda do Contorno, 1308 qd. 37 Lt. 05, Jd. Santo Antônio - Goiânia - Go.



PERSI CALDAS

Persianas - Cortinas - Papel de Parede
Móveis e Cadeiras para Escritório

Sua casa, seu escritório com muito estilo e bom gosto!

Novidade Piso Flutuante
É Rápido,
É Fácil,
É um Click!

AVANTI Persiflex Solaris INCORLEX GEBB WORK

64 3455-2323 www.persicaldas.com.br Rua 9 Qd. 6 Lt. 15 - Itaguai - Caldas Novas - GO

Atriz mirim estreia em minissérie Dois Irmãos e é comparada a Angelina Jolie



Apenas com 13 anos, Monique Bourscheid já possui uma carreira promissora. Descoberta nas redes sociais, a modelo fará sua estreia como atriz nas telinhas da Globo, na minissérie Dois Irmãos, que será protagonizada por Cauã Reymond e Bárbara Evans, ainda sem previsão de estreia.

Monique, que mora no Paraná e se mudou para o Rio de Janeiro para as gravações da minissérie, contou como foi descoberta: -O produtor de elenco mostrou meus vídeos para o diretor, Luiz Fernando Carvalho, e eles entraram em contato comigo. Nem sei como me acharam, porque minha página não tem tantas visuali-

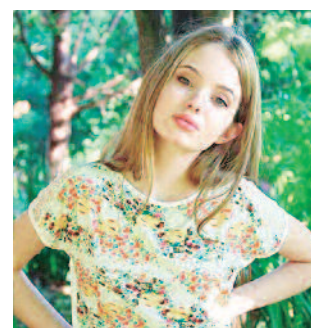

zações. Já no Instagram eu tenho 6 mil seguidores.

Na história, Monique aparecerá na primeira fase da trama, como Lívia, papel que caberá a Bárbara Evans, mais tarde: - Lívia é a mocinha da história. Os gêmeos Yaqub e Omar (nesta fase serão interpretados pelos gêmeos Enrico e Lorenzo e depois por Cauã

Reymond) se apaixonam por ela quando têm por volta de 13 anos. Eles começam a brigar e a se agredir. Ela gosta dos dois, mas mais de um deles. Mesmo assim, joga olhares para ambos

Embora se assemelhe muito com a atriz Angelina Jolie, o que lhe rendeu popularidade nas redes sociais, Monique não gosta da comparação: a-Várias empresas começaram a me mandar roupas para eu postar fotos nas redes sociais usando tudo. Mas eu não gosto muito da comparação. Admiro muito Angelina, acho que ela é uma pessoa boa e bonita, mas prefiro ser reconhecida pelo meu nome e pelo que sou, não pela aparência.

Justin Bieber se diverte ao publicar caricatura em rede social

Sempre polêmico, Justin Bieber tem tentado deixar a fama de bad boy para trás. Para isso, o astro teen decidiu divertir seus seguidores no último sábado, dia 29. O cantor, que recentemente lançou seu novo single, publicou em sua página no Instagram uma caricatura de si mesmo enviada por um de seus fãs e escreveu na legenda: A coisa mais engraçada que eu já vi na minha vida. Amo você por isso. A publicação causou um alvoroço nas redes sociais, já que muitos seguidores sugeriram que o cantor estava tentando humilhar a imagem do artista, já que a caricatura de longe faz lembrar Bieber, enquanto outros internautas adoraram a caricatura e elogiaram a atitude de divulgar na rede a imagem.



Alexandre Nero conta que ainda não caiu a ficha de que será pai!

Alexandre Nero vai ser papai. O ator, que estreia segunda-feira, dia 31, na nova trama das nove, A Regra do Jogo, da Globo, contou para o site da novela como está sendo essa nova experiência. - Eu sou um figurante. Eu estou vendo uma barriga ali, ainda é um ser estranho. Pode sair um repolho, um alien, eu nunca tive filho!, contou o gato, completando que ainda não caiu a ficha. A amada do belo, Karen Bustolin, também contou como está sendo esse momento tão especial. - Nem sei como serei mãe e nem o Nero pai, mas curtiremos demais, estamos esperando contentes a chegada do Noá, afirmando até que chega a esquecer que está grávida e que não está tendo desejo. Além disso, a bela afirmou que eles ainda não pensaram em como será o quatinho do bebê.



Ator de Os Miseráveis, espetáculo da Broadway, morre

Em cartaz na Broadway com o espetáculo Os Miseráveis desde o começo do mês, o ator Kyle Jean-Baptiste, de 21 anos, morreu ao cair de uma escada de incêndio na casa de sua mãe, na última sexta-feira, dia 27, segundo noticiou o site da Broadway.

- Toda a família de 'Os miseráveis' está em choque e devastada com a repentina e trágica perda de Kyle, um jovem talento notável e tremenda pessoa, que fez magia - e história -

em sua estréia na Broadway. Enviamos nossas profundas condolências à família e pedimos privacidade neste momento tão difícil - disse a companhia no comunicado. O ator era suplente do iraniano naturalizado canadense Ramin Karimloo, que também se manifestou sobre a morte de Bapstiste: Perdemos um grande talento. Hoje, perdi um amigo. Tão promissor e um espírito maravilhoso. Ele veio e conquistou. Descanse em paz, irmão.



Morre médico que inspirou personagem de Robin Williams

Oliver Sacks, neurologista e autor famoso, morreu aos 82 anos de idade em sua casa em Manhattan. Ele era conhecido por livros como The Man Who Mistook His Wife for a Hat, que abordava temas como a exploração do cérebro.

Kate Edgar, assistente pessoal dele, anunciou que a causa da morte foi um câncer no fígado, segundo informações do New York Times.

Como um renomado doutor, ele ficou extremamente popular entre os cientistas por vender milhões de cópias de livros nos Estados Unidos. Uma de suas obras mais famosas chama-se Tempo de Despertar, que ganhou uma adaptação cinematográfica estrelada por Robbin Williams e Robert De Niro.



Resumo das Novelas

Malhação

Globo - 17 horas

Miguel provoca Ciça, mas Ana, Rodrigo e Lívia acolhem a menina. Bia apresenta Rubem como namorado a Nilton. Luan garante para Luciana que não beijou outra pessoa. Nilton aceita ser o produtor musical de Ciça. BB flagra Nanda distribuindo panfletos na rua com roupas curtas. Luciana se sai bem no debate sobre o uso do uniforme no Leal Brazil e Rodrigo admira a oponente. Roger é afetuoso com Lívia, que tenta beijá-lo, mas é rejeitada. Nilton se declara para Bia na frente de Rubem. Rodrigo desconfia quando Ciça considera devolver o dinheiro.

Além do Tempo

Globo - 18 horas

Bento apreende Bernardo para levá-lo até Vitória. Pedro acompanha Lívia até a casa de Gema. Felícia e Chico visitam Alex em um encontro organizado por Melissa. Lívia sugere a Emília que revelem a verdade para Vitória. Ariel observa como Bento trata Bernardo. Afonso vê Roberto com Anita e alerta a amada. Raul promete ajudar Bernardo. Carola aconselha Rita a se aproximar de Walmir. Os capangas de Bento desconfiam de Raul e o amaram junto a Bernardo. Bento revela a Vitória que encontrou seu filho.

I Love Paraisópolis

Globo - 19:15 horas

Alceste avisa a Benjamin que a Pilartex terá que iniciar um processo de demissões. Paulucha comenta com Eva que desconfia da transformação de Soraya. Margot parabeniza Mari pela inauguração de seu restaurante e confessa a Patrícia que gosta de Grego. Alceste sugere que Benjamin abra o capital da Pilartex. Cícero, Benjamin e Alceste comemoram a alta das ações da empresa. Margot e Grego se beijam.

Cúmplices de um Resgate

SBT - 20 horas

Marina fica surpresa de também ter herdado uma casa e alguns terrenos. Regina grita que isso é um absurdo e que não pode estar certo ficar sem nada da herança. No estúdio, Julia grava palavras para desmentir a voz para se passar por Flora. Laura e Damião conversam com Marina, que explica que Regina ficou sem nenhum tostão da herança. Somente Isabela decidirá se passara algo da herança para Regina ou não, mediante assinatura de um dos administradores dos bens de Isabela. Na sapataria de Giuseppe, todos dos vilarejos se reúnem.

"A Regra do Jogo"

Globo - 21 horas

Romero visita Djanira no hospital e ela lhe pede para libertar Tóia da prisão. Juliano visita Tóia. Merlô tenta convencer Adisabeba a perdoar Tóia. Djanira acusa Romero por incriminar Zé Maria anos atrás. Romero se desentende com Djanira e afirma que não ajudará Tóia. Breno alerta Romero sobre sua possível falência financeira e o advogado sente-se mal. Romero pede dinheiro a Orlando. Nora organiza uma festa para Nelita e Gibson se incomoda. Dinorah ajuda Vavá a encontrar Mel sem que Janete perceba.

Os 10 Mandamentos

Record - 21:30 horas

Espantado, Ramsés fica irado ao ver toda a água do Nilo transformando-se em sangue. Enquanto Tais conversa com Ana e Judite, elas são interrompidas pelo grito desesperado de uma cerva avisando que toda a água do Nilo está virando sangue. Karen percebe a presença de Bak e corre atrás do filho. Ela tenta conversar com o menino, mas ele se recusa a ouvi-la. Joquebede diz para Bina que sabe onde está Safira e que vai tirá-la de lá. Abirão vira um balde de água sobre a mistura de palha com argila e todos se espantam ao perceber que o líquido virou.

TROCA DE BRINDES

Do dia 2 a 11 de Setembro de 2015

Assadeira Redonda Removível

Fique atento com o período de distribuição divulgado, para não perder o prazo de troca.

Apresente sua(s) cartela(s) COM ATÉ 4 SELOS EXTRAS nas bancas e pontos de vendas de sua preferência e retire seu(s) brinde(s) no dia seguinte no mesmo local.

Informações: **62 3277-1575**

Você não está errado. Seu resultado pode ser muito melhor.

PUBLIDEX
PUBLICIDADE

Vamos bater um papo!
www.publidex.com.br
contato@publidex.com.br

websites . marketing digital . redes sociais . e-commerce

PUBLICIDADE LEGAL

NA GAZETA É LEGAL

DE SEGUNDA A SEGUNDA O MELHOR LOCAL

Gazeta (62) 4101-0226
(62) 8169-8019 | (62) 9821-6332
E-MAIL: EDITAIS@PORTALGAZETA.COM.BR

Publicação Legal

EDITAL DE NOTIFICAÇÃO DE PROTESTO-ENCONTRAM-SE NO 1º PROTESTO DE GOIÂNIA, PARA SEREM PROTESTADOS OS SEGUINTE TÍTULOS:DMI VL R\$ 342,50 C/73951-E DE S PASCOAL E CIA LT ME,EM FV DE FOCO COM E IND LT. EPP; TMS VL R\$ 2.299,00 C/A A RIBEIRO DA SILVA ME,EM FV DE SAO SALVADOR ALIMENTOS SA; DMI VL R\$ 308,00 C/A E C CENTRO AUTOMOTIVO LT,EM FV DE POLLO DISTRIBUIDORA DE BATERIAS LT ME; DSS VL R\$ 6.000,00 C/A PECUARISTA TERRAPLANAGEM E CONST LT,EM FV DE DICK LOCACOS LT ME;TMS VL R\$ 652,10 C/A S DA SILVA SUPERMERCADO ME,EM FV DE SAO SALVADOR ALIMENTOS SA;DMI VL R\$ 794,88 C/ADILSON CARLOS FERREIRA E CIA LT,EM FV DE PANPHARMA DISTRIBUIDORA DE MEDICAMENTOS LT;DMI VL R\$ 382,66 C/ADILSON CARLOS FERREIRA E CIA LT,EM FV DE PANPHARMA DISTRIBUIDORA DE MEDICAMENTOS LT;DMI VL R\$ 477,74 C/ADILSON CARLOS FERREIRA E CIA LT,EM FV DE PANPHARMA DISTRIBUIDORA DE MEDICAMENTOS LT;DMI VL R\$ 303,06 C/ADILSON CARLOS FERREIRA E CIA LT,EM FV DE PANPHARMA DISTRIBUIDORA DE MEDICAMENTOS LT;DMI VL R\$ 497,63 C/ADILSON CARLOS FERREIRA E CIA LT,EM FV DE PANPHARMA DISTRIBUIDORA DE MEDICAMENTOS LT;DMI VL R\$ 385,35 C/ADILSON CARLOS FERREIRA E CIA LT,EM FV DE PANPHARMA DISTRIBUIDORA DE MEDICAMENTOS LT;DMI VL R\$ 464,26 C/ADILSON CARLOS FERREIRA E CIA LT,EM FV DE PANPHARMA DISTRIBUIDORA DE MEDICAMENTOS LT;DMI VL R\$ 435,79 C/ADILSON CARLOS FERREIRA E CIA LT,EM FV DE PANPHARMA DISTRIBUIDORA DE MEDICAMENTOS LT;DMI VL R\$ 947,64 C/ADILSON CARLOS FERREIRA E CIA LT,EM FV DE PANPHARMA DISTRIBUIDORA DE MEDICAMENTOS LT;DMI VL R\$ 404,83 C/ADILSON CARLOS FERREIRA E CIA LT,EM FV DE PANPHARMA DISTRIBUIDORA DE MEDICAMENTOS LT;DMI VL R\$ 322,97 C/ADILSON CARLOS FERREIRA E CIA LT,EM FV DE PANPHARMA DISTRIBUIDORA DE MEDICAMENTOS LT;DMI VL R\$ 508,72 C/ADILSON CARLOS FERREIRA E CIA LT,EM FV DE PANPHARMA DISTRIBUIDORA DE MEDICAMENTOS LT;DMI VL R\$ 1.041,57 C/AF FARMACIA LT ME,EM FV DE PANPHARMA DISTRIBUIDORA DE MEDICAMENTOS LT;DMI VL R\$ 164,00 C/ALESSANDRA MELO DA SILVA ME,EM FV DE SAGA SA;DMI VL R\$ 470,00 C/ALEXANDRE CROSARA,EM FV DE SIMIRAMES AFONSO DA SILVA;TMS VL R\$ 575,50 C/ALEXANDRE FRANCISCO DE LIMA 0521533,EM FV DE SAO SALVADOR ALIMENTOS SA;DMI VL R\$ 947,64 C/ALVES COSTA DOS SANTOS DROG LT,EM FV DE PANPHARMA DISTRIBUIDORA DE MEDICAMENTOS LT;TMS VL R\$ 408,00 C/ANAIDES E ANDRADE LT ME,EM FV DE SAO SALVADOR ALIMENTOS SA;TMS VL R\$ 1.898,90 C/ANDERSON PELLIZZARI ME,EM FV DE SAO SALVADOR ALIMENTOS SA;TMS VL R\$ 276,00 C/ANDREIA BEATRIZ DE ABREU MOTA,EM FV DE SAO SALVADOR ALIMENTOS SA;TMS VL R\$ 404,00 C/ANEDIR BARBOSA CAMPOS,EM FV DE SAO SALVADOR ALIMENTOS SA;DSS VL R\$ 14.560,00 C/ANICUNS SA ALCOOL E DERIVADOS,EM FV DE BIG BAGS BRASIL LT ME;DSS VL R\$ 10.920,00 C/ANICUNS SA ALCOOL E DERIVADOS,EM FV DE BIG BAGS BRASIL LT ME;DMI VL R\$ 2.153,60 C/ANRIETH FRANCISCA PROENCA DE CAMPOS,EM FV DE IND COM E EXPORTACAO DE METAIS PEV;DMI VL R\$ 19,55 C/ANTONIO ITALO PEREIRA BEZERRA,EM FV DE SIMPRESS COM LÓC SERV SA;DMI VL R\$ 1.520,32 C/APRIGIO JOSE OLIVEIRA DROG ME,EM FV DE PANPHARMA DISTRIBUIDORA DE MEDICAMENTOS LT;DMI VL R\$ 2.106,21 C/APRIGIO JOSE OLIVEIRA DROG ME,EM FV DE PANPHARMA DISTRIBUIDORA DE MEDICAMENTOS LT;DMI VL R\$ 147,01 C/APRIGIO JOSE OLIVEIRA DROG ME,EM FV DE PANPHARMA DISTRIBUIDORA DE MEDICAMENTOS LT;DMI VL R\$ 168,79 C/APRIGIO JOSE OLIVEIRA DROG ME,EM FV DE PANPHARMA DISTRIBUIDORA DE MEDICAMENTOS LT;DMI VL R\$ 177,81 C/ARIADINI C BARBOSA HOLMO FCIA ME,EM FV DE PANPHARMA DISTRIBUIDORA DE MEDICAMENTOS LT;DMI VL R\$ 223,87 C/ARIADINI C BARBOSA HOLMO FCIA ME,EM FV DE PANPHARMA DISTRIBUIDORA DE MEDICAMENTOS LT;DMI VL R\$ 215,01 C/ARISTOCLIDES JOSE DE SOUZA EIRELI M,EM FV DE PANPHARMA DISTRIBUIDORA DE MEDICAMENTOS LT;DMI VL R\$ 555,87 C/ARISTOCLIDES JOSE DE SOUZA EIRELI M,EM FV DE PANPHARMA DISTRIBUIDORA DE MEDICAMENTOS LT;DMI VL R\$ 269,03 C/AROMAS D FARMA COM DE PROD FARM LT,EM FV DE PANPHARMA DISTRIBUIDORA DE MEDICAMENTOS LT;DMI VL R\$ 158,63 C/AROMAS D FARMA COM DE PROD FARM LT,EM FV DE PANPHARMA DISTRIBUIDORA DE MEDICAMENTOS LT;DMI VL R\$ 122,05 C/AROMAS D FARMA COM DE PROD FARM LT,EM FV DE PANPHARMA DISTRIBUIDORA DE MEDICAMENTOS LT;DMI VL R\$ 161,64 C/AROMAS D FARMA COM DE PROD FARM LT,EM FV DE PANPHARMA DISTRIBUIDORA DE MEDICAMENTOS LT;DMI VL R\$ 1.441,54 C/ARTCOLOR IND E COM DE MOLDURAS LT,EM FV DE BOXPACK IND E COM DEEMBALAGENS LT;DMI VL R\$ 791,83 C/AUTO NIVEL MECANICA LT ME,EM FV DE PPL DISTRIBUIDORA DE PECAS LT;DMI VL R\$ 443,67 C/AUTO NIVEL MECANICA LT ME,EM FV DE PPL DISTRIBUIDORA DE PECAS LT;DMI VL R\$ 402,50 C/AUTO PECAS E ACESSORIOS DO LUIZAO LT,EM FV DE SIMIRAMES AFONSO DA SILVA;DMI VL R\$ 240,00 C/AUTO PECAS E ACESSORIOS DO LUIZAO LT,EM FV DE SIMIRAMES AFONSO DA SILVA;DMI VL R\$ 1.122,22 C/BADIA HABIB FRANCA NICOLAS ME,EM FV DE PANPHARMA DISTRIBUIDORA DE MEDICAMENTOS LT;DMI VL R\$ 1.441,60 C/BIGFARMA DROGARIA LT,EM FV DE AMERICAN FARMA DIST FARM LT;DMI VL R\$ 2.158,67 C/BILLDIESEL PECAS E SERVICOS LT ME,EM FV DE POLIPECAS DISTRIBUIDORA AUTOMOTIVA LT;DMI VL R\$ 2.107,23 C/BILLDIESEL PECAS E SERVICOS LT ME,EM FV DE POLIPECAS DISTRIBUIDORA AUTOMOTIVA LT;DMI VL R\$ 2.038,59 C/BILLDIESEL PECAS E SERVICOS LT ME,EM FV DE POLIPECAS DISTRIBUIDORA AUTOMOTIVA LT;DMI VL R\$ 620,00 C/BRIDGE EVENTOS LT ME,EM FV DE LEANDRO ALVES RIBEIRO SERVICOS;DMI VL R\$ 114,14 C/BRIGIDA CAROLINA RIBEIRO DE BARROS,EM FV DE PANPHARMA DISTRIBUIDORA DE MEDICAMENTOS LT;DMI VL R\$ 176,68 C/BRIGIDA CAROLINA RIBEIRO DE BARROS,EM FV DE PANPHARMA DISTRIBUIDORA DE MEDICAMENTOS LT;TMS VL R\$ 200,00 C/CAIQUE SILVA RESENDE,EM FV DE SAO SALVADOR ALIMENTOS SA;DMI VL R\$ 276,85 C/CAMILA E COSTA DROG LT ME,EM FV DE PANPHARMA DISTRIBUIDORA DE MEDICAMENTOS LT;DMI VL R\$ 190,56 C/CAMILA E COSTA DROG LT ME,EM FV DE PANPHARMA DISTRIBUIDORA DE MEDICAMENTOS LT;DMI VL R\$ 273,38 C/CAMILA E COSTA DROG LT ME,EM FV DE PANPHARMA DISTRIBUIDORA DE MEDICAMENTOS LT;DMI VL R\$ 297,90 C/CAMILA E COSTA DROG LT ME,EM FV DE PANPHARMA DISTRIBUIDORA DE MEDICAMENTOS LT;DMI VL R\$ 295,36 C/CAMILA E COSTA DROG LT ME,EM FV DE PANPHARMA DISTRIBUIDORA DE MEDICAMENTOS LT;DMI VL R\$ 390,00 C/CAMILLO CESAR AZALINI DE AZEVEDO,EM FV DE REI DAS TENDAS IND E COM;DMI VL R\$ 595,69 C/CARLOS HENRIQUE MENDES DA SILVA,EM FV DE MEGA METAIS EIRELI;DMI VL R\$ 846,63 C/CARLOS ROBERTO FERREIRA ME,EM FV DE PANPHARMA DISTRIBUIDORA DE MEDICAMENTOS LT;DMI VL R\$ 949,11 C/CARLOS ROBERTO FERREIRA ME,EM FV DE PANPHARMA DISTRIBUIDORA DE MEDICAMENTOS LT;DMI VL R\$ 320,41 C/CENTER AVIAMENTOS LT ME,EM FV DE SUN SPECIAL COM E REPRESENTACAO LT;DMA VL R\$ 423,86 C/CENTRUM CENTRO CLINICA LT,EM FV DE VAP PRODUTOS PARA LIMPEZA LT;DM VL R\$ 75,00 C/CERRADO CONSTRUTORA ELETRICA LT,EM FV DE REAL MATERIAS ELETRICOS LT ME;DMI VL R\$ 194,58 C/CHARLES DE FREITAS FERREIRA,EM FV DE AMERICAN FARMA DIST FARM LT;TMS VL R\$ 194,05 C/CLAUDIMAR MARTINS DA SILVA E CIA LT,EM FV DE SAO SALVADOR ALIMENTOS SA;DMI VL R\$ 140,00 C/CLENILSON PAULO GOMES,EM FV DE VIEIRA TRANSPORTES LT ME;DMI VL R\$ 925,50 C/CLOVIS RICARDO KLUGE ME,EM FV DE JWB FOMENTO MERCANTIL LT;DMI VL R\$ 126,65 C/COMERCIAL FARM BARBOZA MORAES LT,EM FV DE PANPHARMA DISTRIBUIDORA DE MEDICAMENTOS LT;DMI VL R\$ 143,28 C/COMERCIAL FARM BARBOZA MORAES LT,EM FV DE PANPHARMA DISTRIBUIDORA DE MEDICAMENTOS LT;DMI VL R\$ 217,35 C/COMERCIAL FARM BARBOZA MORAES LT,EM FV DE PANPHARMA DISTRIBUIDORA DE MEDICAMENTOS LT;TMS VL R\$ 362,00 C/COMERCIAL C J D LT ME,EM FV DE SAO SALVADOR ALIMENTOS SA;TMS VL R\$ 1.084,40 C/COMERCIAL DE ALIMENTO ADEODATO LT ME,EM FV DE SAO SALVADOR ALIMENTOS SA;TMS VL R\$ 974,40 C/COMERCIAL DE ALIMENTOS NETO LT,EM FV DE SAO SALVADOR ALIMENTOS SA;TMS VL R\$ 1.020,00 C/COMERCIAL DE ALIMENTOS NETO LT,EM FV DE SAO SALVADOR ALIMENTOS SA;TMS VL R\$ 278,00 C/COMERCIAL JUZE LT ME,EM FV DE SAO SALVADOR ALIMENTOS SA;DMI VL R\$ 375,61 C/COM DE MEDICAMENTOS E PERFUMARIA EVO LT,EM FV DE UNIDROGAS IND E COM DE MEDIC;DMI VL R\$ 445,97 C/CONFECOES FIO DE SEDA LT ME,EM FV DE LIEBE IND DE CONFECOES DO VESTUARIO LT;DMI VL R\$ 914,50 C/CONSTRUTORA TRIUNFO SA,EM FV DE W.A. MOREIRA EIRELI ME;TMS VL R\$ 572,00 C/CRISMENIA MOREIRA DA CRUZ,EM FV DE SAO SALVADOR ALIMENTOS SA;DMI VL R\$ 1.375,00 C/CRISTYANE BUENO MARINHO,EM FV DE LUCILUZ PARTICIPACOES EEMPREENDIMTOS LT;DMI VL R\$ 566,89 C/CURITIBA ORG FARM LT,EM FV DE PANPHARMA DISTRIBUIDORA DE MEDICAMENTOS LT;DMI VL R\$ 419,46 C/CURITIBA ORG FARM LT,EM FV DE PANPHARMA DISTRIBUIDORA DE MEDICAMENTOS LT;DMI VL R\$ 252,13 C/CURITIBA ORG FARM LT,EM FV DE PANPHARMA DISTRIBUIDORA DE MEDICAMENTOS LT;DMI VL R\$ 282,97 C/CURITIBA ORG FARM LT,EM FV DE PANPHARMA DISTRIBUIDORA DE MEDICAMENTOS LT;DMI VL R\$ 402,42 C/CURITIBA ORG FARM LT,EM FV DE PANPHARMA DISTRIBUIDORA DE MEDICAMENTOS LT;DMI VL R\$ 419,66 C/CURITIBA ORG FARM LT,EM FV DE PANPHARMA DISTRIBUIDORA DE MEDICAMENTOS LT;DMI VL R\$ 456,12 C/CURITIBA ORG FARM LT,EM FV DE PANPHARMA DISTRIBUIDORA DE MEDICAMENTOS LT;DMI VL R\$ 308,09 C/CURITIBA ORG FARM LT,EM FV DE PANPHARMA DISTRIBUIDORA DE MEDICAMENTOS LT;DMI VL R\$ 188,71 C/CURITIBA ORG FARM LT,EM FV DE PANPHARMA DISTRIBUIDORA DE MEDICAMENTOS LT;DMI VL R\$ 230,53 C/CURITIBA ORG FARM LT,EM FV DE PANPHARMA DISTRIBUIDORA DE MEDICAMENTOS LT;DMI VL R\$ 272,74 C/CURITIBA ORG FARM LT,EM FV DE PANPHARMA DISTRIBUIDORA DE MEDICAMENTOS LT;DMI VL R\$ 336,63 C/CURITIBA ORG FARM LT,EM FV DE PANPHARMA DISTRIBUIDORA DE MEDICAMENTOS LT;DMI VL R\$ 788,89 C/CURITIBA ORG FARM LT,EM FV DE PANPHARMA DISTRIBUIDORA DE MEDICAMENTOS LT;DSS VL R\$ 1.660,00 C/CURTIPOL COUROS TECNICO E LOGEM COUROS LT,EM FV DE FIRE COM E MANUTENCAO DE EQUIPAMENTO EIRELI;DMI VL R\$ 277,40 C/D C MARCELLO E CIA LT ME,EM FV DE PANPHARMA DISTRIBUIDORA DE MEDICAMENTOS LT;DMI VL R\$ 481,36 C/D C MARCELLO E CIA LT ME,EM FV DE PANPHARMA DISTRIBUIDORA DE MEDICAMENTOS LT;DMI VL R\$ 1.547,51 C/D F PEDRO FARMACIA ME,EM FV DE PANPHARMA DISTRIBUIDORA DE MEDICAMENTOS LT;DMI VL R\$ 1.547,51 C/D F PEDRO FARMACIA ME,EM FV DE PANPHARMA DISTRIBUIDORA DE MEDICAMENTOS LT;DMI VL R\$ 522,61 C/DELBALZA COM DE MEDS LT,EM FV DE PANPHARMA DISTRIBUIDORA DE MEDICAMENTOS LT;DMI VL R\$ 78,70 C/DELICY DA COSTA OLIVEIRA,EM FV DE RICARDO ARANTES COM DE JOIAS LT;DMI VL

R\$ 592,82 C/DELMA ESTRELA DROGARIA EPP,EM FV DE GRB DISTRIBUIDORA FARMACEUTICA;TMS VL R\$ 546,80 C/DENERVAL RODRIGUES MARTINS,EM FV DE SAO SALVADOR ALIMENTOS SA;DMI VL R\$ 258,75 C/DGP DROG PAIVA LT ME,EM FV DE PANPHARMA DISTRIBUIDORA DE MEDICAMENTOS LT;TMS VL R\$ 257,00 C/DIONISIO E GONTIJO PROD ALIMENTICIOS LT,EM FV DE SAO SALVADOR ALIMENTOS SA;DMI VL R\$ 664,00 C/DISTRIBUIDORA DE VERDURAS PAI E FILHOLT,EM FV DE PERBONI & PERBONI LT;DMI VL R\$ 1.495,00 C/DISTRIBUIDORA DE VERDURAS PAI E FILHOLT,EM FV DE PERBONI & PERBONI LT;CHQ VL R\$ 782,75 C/DIVINA GONCALVES DA SILVA,EM FV DE RETIFICA A SOLUCAO LT C/ITAU;DMI VL R\$ 204,43 C/DIVINALDO AUTO ELETRICA E PECAS LT,EM FV DE PPL DISTRIBUIDORA DE PECAS LT;DMI VL R\$ 163,50 C/DR GERALDO REYNIERI DE REZENDE,EM FV DE UNICA DENTAL VENDAS DE PRODUTOS ODONTOLOGICOS;DMI VL R\$ 340,16 C/DR MARCOS FERNANDO DE OLIVEIRA,EM FV DE UNICA DENTAL VENDAS DE PRODUTOS ODONTOLOGICOS;DMI VL R\$ 469,18 C/DROG ALIANCA DE OSVALDO CRUZ LT,EM FV DE GRB DISTRIBUIDORA FARMACEUTICA;DMI VL R\$ 391,98 C/DROG AMERICANA DO MEIER LT ME,EM FV DE PANPHARMA DISTRIBUIDORA DE MEDICAMENTOS LT;DMI VL R\$ 1.357,30 C/DROG CASSOL E FINOQUETTO LT,EM FV DE PANPHARMA DISTRIBUIDORA DE MEDICAMENTOS LT;DMI VL R\$ 1.103,71 C/DROG CENTRO JOSE PAULINO LT,EM FV DE PANPHARMA DISTRIBUIDORA DE MEDICAMENTOS LT;DMI VL R\$ 593,15 C/DROG CENTRO JOSE PAULINO LT,EM FV DE PANPHARMA DISTRIBUIDORA DE MEDICAMENTOS LT;DMI VL R\$ 171,26 C/DROG DIAS SIMAO LT ME,EM FV DE PANPHARMA DISTRIBUIDORA DE MEDICAMENTOS LT;DMI VL R\$ 152,68 C/DROG DIAS SIMAO LT ME,EM FV DE PANPHARMA DISTRIBUIDORA DE MEDICAMENTOS LT;DMI VL R\$ 116,44 C/DROG DIAS SIMAO LT ME,EM FV DE PANPHARMA DISTRIBUIDORA DE MEDICAMENTOS LT;DMI VL R\$ 164,07 C/DROG DIAS SIMAO LT ME,EM FV DE PANPHARMA DISTRIBUIDORA DE MEDICAMENTOS LT;DMI VL R\$ 974,28 C/DROG DROGACENTER LT,EM FV DE PANPHARMA DISTRIBUIDORA DE MEDICAMENTOS LT;DMI VL R\$ 253,56 C/DROG E PERF ASSIS LT,EM FV DE PANPHARMA DISTRIBUIDORA DE MEDICAMENTOS LT;DMI VL R\$ 229,80 C/DROG E PERF ASSIS LT,EM FV DE PANPHARMA DISTRIBUIDORA DE MEDICAMENTOS LT;DMI VL R\$ 400,45 C/DROG E PERF ASSIS LT,EM FV DE PANPHARMA DISTRIBUIDORA DE MEDICAMENTOS LT;DMI VL R\$ 223,70 C/DROG E PERF ASSIS LT,EM FV DE PANPHARMA DISTRIBUIDORA DE MEDICAMENTOS LT;DMI VL R\$ 230,87 C/DROG E PERF ASSIS LT,EM FV DE PANPHARMA DISTRIBUIDORA DE MEDICAMENTOS LT;DMI VL R\$ 268,48 C/DROG E PERF ASSIS LT,EM FV DE PANPHARMA DISTRIBUIDORA DE MEDICAMENTOS LT;DMI VL R\$ 262,71 C/DROG E PERF ASSIS LT,EM FV DE PANPHARMA DISTRIBUIDORA DE MEDICAMENTOS LT;DMI VL R\$ 241,34 C/DROG E PERF ASSIS LT,EM FV DE PANPHARMA DISTRIBUIDORA DE MEDICAMENTOS LT;DMI VL R\$ 232,61 C/DROG E PERF ASSIS LT,EM FV DE PANPHARMA DISTRIBUIDORA DE MEDICAMENTOS LT;DMI VL R\$ 387,99 C/DROG E PERF ASSIS LT,EM FV DE PANPHARMA DISTRIBUIDORA DE MEDICAMENTOS LT;DMI VL R\$ 253,56 C/DROG E PERF ASSIS LT,EM FV DE PANPHARMA DISTRIBUIDORA DE MEDICAMENTOS LT;DMI VL R\$ 239,34 C/DROG E PERF ASSIS LT,EM FV DE PANPHARMA DISTRIBUIDORA DE MEDICAMENTOS LT;DMI VL R\$ 290,99 C/DROG E PERF ASSIS LT,EM FV DE PANPHARMA DISTRIBUIDORA DE MEDICAMENTOS LT;DMI VL R\$ 253,31 C/DROG E PERF BAHIA LT ME,EM FV DE PANPHARMA DISTRIBUIDORA DE MEDICAMENTOS LT;DMI VL R\$ 171,76 C/DROG E PERF BAHIA LT ME,EM FV DE PANPHARMA DISTRIBUIDORA DE MEDICAMENTOS LT;DMI VL R\$ 230,51 C/DROG E PERF MARIA DAS NEVES LT ME,EM FV DE PANPHARMA DISTRIBUIDORA DE MEDICAMENTOS LT;DMI VL R\$ 217,93 C/DROG E PERF MARIA DAS NEVES LT ME,EM FV DE PANPHARMA DISTRIBUIDORA DE MEDICAMENTOS LT;DMI VL R\$ 230,94 C/DROG E PERF MARIA DAS NEVES LT ME,EM FV DE PANPHARMA DISTRIBUIDORA DE MEDICAMENTOS LT;DMI VL R\$ 215,84 C/DROG E PERF MARIA DAS NEVES LT ME,EM FV DE PANPHARMA DISTRIBUIDORA DE MEDICAMENTOS LT;DMI VL R\$ 317,90 C/DROG E PERF MARIA DAS NEVES LT ME,EM FV DE PANPHARMA DISTRIBUIDORA DE MEDICAMENTOS LT;DMI VL R\$ 212,22 C/DROG E PERF MARIA DAS NEVES LT ME,EM FV DE PANPHARMA DISTRIBUIDORA DE MEDICAMENTOS LT;DMI VL R\$ 217,94 C/DROG E PERF MARIA DAS NEVES LT ME,EM FV DE PANPHARMA DISTRIBUIDORA DE MEDICAMENTOS LT;DMI VL R\$ 324,98 C/DROG E PERF MARIA DAS NEVES LT ME,EM FV DE PANPHARMA DISTRIBUIDORA DE MEDICAMENTOS LT;DMI VL R\$ 271,24 C/DROG E PERF MARIA DAS NEVES LT ME,EM FV DE PANPHARMA DISTRIBUIDORA DE MEDICAMENTOS LT;DMI VL R\$ 271,22 C/DROG E PERF MARIA DAS NEVES LT ME,EM FV DE PANPHARMA DISTRIBUIDORA DE MEDICAMENTOS LT;DMI VL R\$ 324,98 C/DROG E PERF MARIA DAS NEVES LT ME,EM FV DE PANPHARMA DISTRIBUIDORA DE MEDICAMENTOS LT;DMI VL R\$ 230,52 C/DROG E PERF MARIA DAS NEVES LT ME,EM FV DE PANPHARMA DISTRIBUIDORA DE MEDICAMENTOS LT;DMI VL R\$ 400,48 C/DROG E PERF MONTE ALEGRE LT ME,EM FV DE PANPHARMA DISTRIBUIDORA DE MEDICAMENTOS LT;DMI VL R\$ 264,49 C/DROG E PERF RAPHAPHARMA LT ME,EM FV DE PANPHARMA DISTRIBUIDORA DE MEDICAMENTOS LT;DMI VL R\$ 334,96 C/DROG E PERF RAPHAPHARMA LT ME,EM FV DE PANPHARMA DISTRIBUIDORA DE MEDICAMENTOS LT;DMI VL R\$ 670,29 C/DROG E PERF RAPHAPHARMA LT ME,EM FV DE PANPHARMA DISTRIBUIDORA DE MEDICAMENTOS LT;DMI VL R\$ 288,78 C/DROG E PERF RAPHAPHARMA LT ME,EM FV DE PANPHARMA DISTRIBUIDORA DE MEDICAMENTOS LT;DMI VL R\$ 240,62 C/DROG E PERF RAPHAPHARMA LT ME,EM FV DE PANPHARMA DISTRIBUIDORA DE MEDICAMENTOS LT;DMI VL R\$ 351,28 C/DROG E PERF RAPHAPHARMA LT ME,EM FV DE PANPHARMA DISTRIBUIDORA DE MEDICAMENTOS LT;DMI VL R\$ 225,91 C/DROG E PERF RAPHAPHARMA LT ME,EM FV DE PANPHARMA DISTRIBUIDORA DE MEDICAMENTOS LT;DMI VL R\$ 425,45 C/DROG E PERF RAPHAPHARMA LT ME,EM FV DE PANPHARMA DISTRIBUIDORA DE MEDICAMENTOS LT;DMI VL R\$ 364,51 C/DROG E PERF RAPHAPHARMA LT ME,EM FV DE PANPHARMA DISTRIBUIDORA DE MEDICAMENTOS LT;DMI VL R\$ 458,38 C/DROG E PERF RAPHAPHARMA LT ME,EM FV DE PANPHARMA DISTRIBUIDORA DE MEDICAMENTOS LT;DMI VL R\$ 670,29 C/DROG E PERF UNION LT ME,EM FV DE PANPHARMA DISTRIBUIDORA DE MEDICAMENTOS LT;DMI VL R\$ 670,06 C/DROG E PERF UNION LT ME,EM FV DE PANPHARMA DISTRIBUIDORA DE MEDICAMENTOS LT;DMI VL R\$ 670,30 C/DROG E PERF UNION LT ME,EM FV DE PANPHARMA DISTRIBUIDORA DE MEDICAMENTOS LT;DMI VL R\$ 670,44 C/DROG E PERF UNION LT ME,EM FV DE PANPHARMA DISTRIBUIDORA DE MEDICAMENTOS LT;DMI VL R\$ 1.229,53 C/DROG ENZO DA PRACA SECA LT,EM FV DE PANPHARMA DISTRIBUIDORA DE MEDICAMENTOS LT;DMI VL R\$ 1.014,47 C/DROG ENZO DA PRACA SECA LT,EM FV DE PANPHARMA DISTRIBUIDORA DE MEDICAMENTOS LT;DMI VL R\$ 969,37 C/DROG ENZO DA PRACA SECA LT,EM FV DE PANPHARMA DISTRIBUIDORA DE MEDICAMENTOS LT;DMI VL R\$ 4.079,44 C/DROG FRANCISCO BERNARDINO LT,EM FV DE PANPHARMA DISTRIBUIDORA DE MEDICAMENTOS LT;DMI VL R\$ 214,09 C/DROG GALLO LT ME,EM FV DE PANPHARMA DISTRIBUIDORA DE MEDICAMENTOS LT;DMI VL R\$ 607,25 C/DROG GENERICA DA ESTANCIA LT,EM FV DE PANPHARMA DISTRIBUIDORA DE MEDICAMENTOS LT;DMI VL R\$ 1.105,27 C/DROG JUCAS DE ICARAI LT,EM FV DE PANPHARMA DISTRIBUIDORA DE MEDICAMENTOS LT;DMI VL R\$ 1.836,57 C/DROG JUCAS DE ICARAI LT,EM FV DE PANPHARMA DISTRIBUIDORA DE MEDICAMENTOS LT;DMI VL R\$ 1.082,40 C/DROG JUCAS DE ICARAI LT,EM FV DE PANPHARMA DISTRIBUIDORA DE MEDICAMENTOS LT;DMI VL R\$ 1.396,04 C/DROG JUCAS DE ICARAI LT,EM FV DE PANPHARMA DISTRIBUIDORA DE MEDICAMENTOS LT;DMI VL R\$ 1.105,27 C/DROG JUCAS DE ICARAI LT,EM FV DE PANPHARMA DISTRIBUIDORA DE MEDICAMENTOS LT;DMI VL R\$ 386,62 C/DROG LMS LT ME,EM FV DE PANPHARMA DISTRIBUIDORA DE MEDICAMENTOS LT;DMI VL R\$ 327,05 C/DROG LMS LT ME,EM FV DE PANPHARMA DISTRIBUIDORA DE MEDICAMENTOS LT;DMI VL R\$ 1.014,66 C/DROG LMS LT ME,EM FV DE PANPHARMA DISTRIBUIDORA DE MEDICAMENTOS LT;DMI VL R\$ 800,18 C/DROG LMS LT ME,EM FV DE PANPHARMA DISTRIBUIDORA DE MEDICAMENTOS LT;DMI VL R\$ 849,14 C/DROG MAR AZUL LT,EM FV DE PANPHARMA DISTRIBUIDORA DE MEDICAMENTOS LT;DMI VL R\$ 649,58 C/DROG MAR AZUL LT,EM FV DE PANPHARMA DISTRIBUIDORA DE MEDICAMENTOS LT;DMI VL R\$ 602,61 C/DROG MAR AZUL LT,EM FV DE PANPHARMA DISTRIBUIDORA DE MEDICAMENTOS LT;DMI VL R\$ 4.495,57 C/DROG ORTHOMED SANTA CRUZ LT EPP,EM FV DE PANPHARMA DISTRIBUIDORA DE MEDICAMENTOS LT;DMI VL R\$ 1.143,57 C/DROG ORTHOMED SANTA CRUZ LT EPP,EM FV DE PANPHARMA DISTRIBUIDORA DE MEDICAMENTOS LT;DMI VL R\$ 1.437,04 C/DROG ORTHOMED SANTA CRUZ LT EPP,EM FV DE PANPHARMA DISTRIBUIDORA DE MEDICAMENTOS LT;DMI VL R\$ 607,71 C/DROG PREFERIDA LT,EM FV DE GRB DISTRIBUIDORA FARMACEUTICA;DMI VL R\$ 152,42 C/DROG PRISMA LT ME,EM FV DE PANPHARMA DISTRIBUIDORA DE MEDICAMENTOS LT;DMI VL R\$ 140,93 C/DROG PRISMA LT ME,EM FV DE PANPHARMA DISTRIBUIDORA DE MEDICAMENTOS LT;DMI VL R\$ 2.737,30 C/DROG REOBOTE LT ME,EM FV DE PANPHARMA DISTRIBUIDORA DE MEDICAMENTOS LT;DMI VL R\$ 892,82 C/DROG REOBOTE LT ME,EM FV DE PANPHARMA DISTRIBUIDORA DE MEDICAMENTOS LT;DMI VL R\$ 345,47 C/DROG REOBOTE LT ME,EM FV DE PANPHARMA DISTRIBUIDORA DE MEDICAMENTOS LT;DMI VL R\$ 245,45 C/DROG REOBOTE LT ME,EM FV DE PANPHARMA DISTRIBUIDORA DE MEDICAMENTOS LT;DMI VL R\$ 325,86 C/DROG REOBOTE LT ME,EM FV DE PANPHARMA DISTRIBUIDORA DE MEDICAMENTOS LT;DMI VL R\$ 299,32 C/DROG REOBOTE LT ME,EM FV DE PANPHARMA DISTRIBUIDORA DE MEDICAMENTOS LT;DMI VL R\$ 164,50 C/DROG REOBOTE LT ME,EM FV DE PANPHARMA DISTRIBUIDORA DE MEDICAMENTOS LT;DMI VL R\$ 354,74 C/DROG REOBOTE LT ME,EM FV DE PANPHARMA DISTRIBUIDORA DE MEDICAMENTOS LT;DMI VL R\$ 880,39 C/DROG SAO CAMILO ANGATUBA LT ME,EM FV DE PANPHARMA DISTRIBUIDORA DE MEDICAMENTOS LT;DMI VL R\$ 880,39 C/DROG SAO CAMILO ANGATUBA LT ME,EM FV DE PANPHARMA DISTRIBUIDORA DE MEDICAMENTOS LT;DMI VL R\$ 1.356,73 C/DROG SAO CAMILO ANGATUBA LT ME,EM FV DE PANPHARMA DISTRIBUIDORA DE MEDICAMENTOS LT;DMI VL R\$ 1.356,73 C/DROG SAO CAMILO ANGATUBA LT ME,EM FV DE PANPHARMA DISTRIBUIDORA DE MEDICAMENTOS LT;DMI VL R\$ 987,72 C/DROG SAO CAMILO ANGATUBA LT ME,EM FV DE PANPHARMA DISTRIBUIDORA DE MEDICAMENTOS LT;DMI VL R\$ 406,68 C/DROG SAUDEMAIS LT ME,EM FV DE PANPHARMA DISTRIBUIDORA DE MEDICAMENTOS LT;DMI VL R\$ 275,18 C/DROG SAUDEMAIS LT ME,EM FV DE PANPHARMA

Publicação Legal

DISTRIBUIDORA DE MEDICAMENTOS LT;DMI VL R\$ 2.237,55 C/DROG STA CLARA LT,EM FV DE AMERICAN FARMA DIST FARM LT;DMI VL R\$ 113,94 C/DROG TEM LT,EM FV DE PANPHARMA DISTRIBUIDORA DE MEDICAMENTOS LT;DMI VL R\$ 164,89 C/DROG TEM LT,EM FV DE PANPHARMA DISTRIBUIDORA DE MEDICAMENTOS LT;DMI VL R\$ 239,62 C/DROG TEM LT,EM FV DE PANPHARMA DISTRIBUIDORA DE MEDICAMENTOS LT;DMI VL R\$ 137,19 C/DROG TEM LT,EM FV DE PANPHARMA DISTRIBUIDORA DE MEDICAMENTOS LT;DMI VL R\$ 859,57 C/DROG TEM LT,EM FV DE PANPHARMA DISTRIBUIDORA DE MEDICAMENTOS LT;DMI VL R\$ 1.652,89 C/DROG TEM LT,EM FV DE PANPHARMA DISTRIBUIDORA DE MEDICAMENTOS LT;DMI VL R\$ 501,82 C/DROG TEM LT,EM FV DE PANPHARMA DISTRIBUIDORA DE MEDICAMENTOS LT;DMI VL R\$ 417,82 C/DROG TEM LT,EM FV DE PANPHARMA DISTRIBUIDORA DE MEDICAMENTOS LT;DMI VL R\$ 311,32 C/DROG TEM LT,EM FV DE PANPHARMA DISTRIBUIDORA DE MEDICAMENTOS LT;DMI VL R\$ 271,64 C/DROG TEM LT,EM FV DE PANPHARMA DISTRIBUIDORA DE MEDICAMENTOS LT;DMI VL R\$ 434,03 C/DROG TEM LT,EM FV DE PANPHARMA DISTRIBUIDORA DE MEDICAMENTOS LT;DMI VL R\$ 455,11 C/DROG TEM LT,EM FV DE PANPHARMA DISTRIBUIDORA DE MEDICAMENTOS LT;DMI VL R\$ 156,11 C/DROG TEM LT,EM FV DE PANPHARMA DISTRIBUIDORA DE MEDICAMENTOS LT;DMI VL R\$ 316,19 C/DROG TEM LT,EM FV DE PANPHARMA DISTRIBUIDORA DE MEDICAMENTOS LT;DMI VL R\$ 216,35 C/DROG TEM LT,EM FV DE PANPHARMA DISTRIBUIDORA DE MEDICAMENTOS LT;DMI VL R\$ 4.397,69 C/DROG TEM LT,EM FV DE PANPHARMA DISTRIBUIDORA DE MEDICAMENTOS LT;DMI VL R\$ 1.885,93 C/DROG TEM LT,EM FV DE PANPHARMA DISTRIBUIDORA DE MEDICAMENTOS LT;DMI VL R\$ 166,43 C/DROG TEM LT,EM FV DE PANPHARMA DISTRIBUIDORA DE MEDICAMENTOS LT;DMI VL R\$ 290,57 C/DROG TEM LT,EM FV DE PANPHARMA DISTRIBUIDORA DE MEDICAMENTOS LT;DMI VL R\$ 223,25 C/DROG TEM LT,EM FV DE PANPHARMA DISTRIBUIDORA DE MEDICAMENTOS LT;DMI VL R\$ 120,61 C/DROG TIGRE LT ME,EM FV DE PANPHARMA DISTRIBUIDORA DE MEDICAMENTOS LT;DMI VL R\$ 341,02 C/DROG TOMBENSE LT ME,EM FV DE PANPHARMA DISTRIBUIDORA DE MEDICAMENTOS LT;DMI VL R\$ 379,45 C/DROG TOMBENSE LT ME,EM FV DE PANPHARMA DISTRIBUIDORA DE MEDICAMENTOS LT;DMI VL R\$ 356,35 C/DROG TOMBENSE LT ME,EM FV DE PANPHARMA DISTRIBUIDORA DE MEDICAMENTOS LT;DMI VL R\$ 232,34 C/DROG TOMBENSE LT ME,EM FV DE PANPHARMA DISTRIBUIDORA DE MEDICAMENTOS LT;DMI VL R\$ 292,46 C/DROG TOMBENSE LT ME,EM FV DE PANPHARMA DISTRIBUIDORA DE MEDICAMENTOS LT;DMI VL R\$ 225,82 C/DROG TOMBENSE LT ME,EM FV DE PANPHARMA DISTRIBUIDORA DE MEDICAMENTOS LT;DMI VL R\$ 208,99 C/DROG VILA PALMEIRAS LT EPP,EM FV DE PANPHARMA DISTRIBUIDORA DE MEDICAMENTOS LT;DMI VL R\$ 576,76 C/DROG VILA PALMEIRAS LT EPP,EM FV DE PANPHARMA DISTRIBUIDORA DE MEDICAMENTOS LT;DMI VL R\$ 226,28 C/DROG VILA PALMEIRAS LT EPP,EM FV DE PANPHARMA DISTRIBUIDORA DE MEDICAMENTOS LT;DMI VL R\$ 1.274,55 C/DROG VILA PALMEIRAS LT EPP,EM FV DE PANPHARMA DISTRIBUIDORA DE MEDICAMENTOS LT;DMI VL R\$ 119,30 C/DROG VILA PALMEIRAS LT EPP,EM FV DE PANPHARMA DISTRIBUIDORA DE MEDICAMENTOS LT;DMI VL R\$ 668,06 C/DROG VILA PALMEIRAS LT EPP,EM FV DE PANPHARMA DISTRIBUIDORA DE MEDICAMENTOS LT;DMI VL R\$ 730,01 C/DROG VILA PALMEIRAS LT EPP,EM FV DE PANPHARMA DISTRIBUIDORA DE MEDICAMENTOS LT;DMI VL R\$ 112,99 C/DROG VILA PALMEIRAS LT EPP,EM FV DE PANPHARMA DISTRIBUIDORA DE MEDICAMENTOS LT;DMI VL R\$ 292,86 C/DROG VILA PALMEIRAS LT EPP,EM FV DE PANPHARMA DISTRIBUIDORA DE MEDICAMENTOS LT;DMI VL R\$ 205,90 C/DROG VILA PALMEIRAS LT EPP,EM FV DE PANPHARMA DISTRIBUIDORA DE MEDICAMENTOS LT;DMI VL R\$ 3.051,62 C/DROG VILA PALMEIRAS LT EPP,EM FV DE PANPHARMA DISTRIBUIDORA DE MEDICAMENTOS LT;DMI VL R\$ 739,09 C/DROG VILA PALMEIRAS LT EPP,EM FV DE PANPHARMA DISTRIBUIDORA DE MEDICAMENTOS LT;DMI VL R\$ 232,09 C/DROG VILA PALMEIRAS LT EPP,EM FV DE PANPHARMA DISTRIBUIDORA DE MEDICAMENTOS LT;DMI VL R\$ 667,28 C/DROG VILA PALMEIRAS LT EPP,EM FV DE PANPHARMA DISTRIBUIDORA DE MEDICAMENTOS LT;DMI VL R\$ 504,70 C/DROG VILA PALMEIRAS LT EPP,EM FV DE PANPHARMA DISTRIBUIDORA DE MEDICAMENTOS LT;DMI VL R\$ 973,21 C/DROG VILA PALMEIRAS LT EPP,EM FV DE PANPHARMA DISTRIBUIDORA DE MEDICAMENTOS LT;DMI VL R\$ 208,98 C/DROG VILA PALMEIRAS LT EPP,EM FV DE PANPHARMA DISTRIBUIDORA DE MEDICAMENTOS LT;DMI VL R\$ 576,76 C/DROG VILA PALMEIRAS LT EPP,EM FV DE PANPHARMA DISTRIBUIDORA DE MEDICAMENTOS LT;DMI VL R\$ 194,55 C/DROG VILA PALMEIRAS LT EPP,EM FV DE PANPHARMA DISTRIBUIDORA DE MEDICAMENTOS LT;DMI VL R\$ 152,82 C/DROG VILA PALMEIRAS LT EPP,EM FV DE PANPHARMA DISTRIBUIDORA DE MEDICAMENTOS LT;DMI VL R\$ 174,65 C/DROG VILA PALMEIRAS LT EPP,EM FV DE PANPHARMA DISTRIBUIDORA DE MEDICAMENTOS LT;DMI VL R\$ 174,65 C/DROG VILA PALMEIRAS LT EPP,EM FV DE PANPHARMA DISTRIBUIDORA DE MEDICAMENTOS LT;DMI VL R\$ 999,41 C/DROG VILA PALMEIRAS LT EPP,EM FV DE PANPHARMA DISTRIBUIDORA DE MEDICAMENTOS LT;DMI VL R\$ 324,73 C/DROG VILA PALMEIRAS LT EPP,EM FV DE PANPHARMA DISTRIBUIDORA DE MEDICAMENTOS LT;DMI VL R\$ 194,56 C/DROG VILA PALMEIRAS LT EPP,EM FV DE PANPHARMA DISTRIBUIDORA DE MEDICAMENTOS LT;DMI VL R\$ 152,82 C/DROG VILA PALMEIRAS LT EPP,EM FV DE PANPHARMA DISTRIBUIDORA DE MEDICAMENTOS LT;DMI VL R\$ 500,21 C/DROG VILA PALMEIRAS LT EPP,EM FV DE PANPHARMA DISTRIBUIDORA DE MEDICAMENTOS LT;DMI VL R\$ 1.225,39 C/DROG VILA PALMEIRAS LT EPP,EM FV DE PANPHARMA DISTRIBUIDORA DE MEDICAMENTOS LT;DMI VL R\$ 999,41 C/DROG VILA PALMEIRAS LT EPP,EM FV DE PANPHARMA DISTRIBUIDORA DE MEDICAMENTOS LT;DMI VL R\$ 324,74 C/DROG VILA PALMEIRAS LT EPP,EM FV DE PANPHARMA DISTRIBUIDORA DE MEDICAMENTOS LT;DMI VL R\$ 1.194,71 C/DROG VILA PALMEIRAS LT EPP,EM FV DE PANPHARMA DISTRIBUIDORA DE MEDICAMENTOS LT;DMI VL R\$ 835,08 C/DROG VILA PALMEIRAS LT EPP,EM FV DE PANPHARMA DISTRIBUIDORA DE MEDICAMENTOS LT;DMI VL R\$ 834,42 C/DROG VILA PALMEIRAS LT EPP,EM FV DE PANPHARMA DISTRIBUIDORA DE MEDICAMENTOS LT;DMI VL R\$ 226,29 C/DROG VILA PALMEIRAS LT EPP,EM FV DE PANPHARMA DISTRIBUIDORA DE MEDICAMENTOS LT;DMI VL R\$ 650,51 C/DROGA AVENIDA LT,EM FV DE PANPHARMA DISTRIBUIDORA DE MEDICAMENTOS LT;DMI VL R\$ 493,20 C/DROGA BORDINO E BORDINO LT,EM FV DE PANPHARMA DISTRIBUIDORA DE MEDICAMENTOS LT;DMI VL R\$ 598,01 C/DROGA JOTA LT-ME,EM FV DE GRB DISTRIBUIDORA FARMACEUTICA;DMI VL R\$ 849,33 C/DROGALDEIA LT,EM FV DE PANPHARMA DISTRIBUIDORA DE MEDICAMENTOS LT;DMI VL R\$ 433,58 C/DROGALDEIA LT,EM FV DE PANPHARMA DISTRIBUIDORA DE MEDICAMENTOS LT;DMI VL R\$ 249,29 C/DROGALDEIA LT,EM FV DE PANPHARMA DISTRIBUIDORA DE MEDICAMENTOS LT;DMI VL R\$ 630,75 C/DROGALDEIA LT,EM FV DE PANPHARMA DISTRIBUIDORA DE MEDICAMENTOS LT;DMI VL R\$ 441,63 C/DROGALDEIA LT,EM FV DE PANPHARMA DISTRIBUIDORA DE MEDICAMENTOS LT;DMI VL R\$ 963,50 C/DROGALDEIA LT,EM FV DE PANPHARMA DISTRIBUIDORA DE MEDICAMENTOS LT;DMI VL R\$ 598,44 C/DROGALDEIA LT,EM FV DE PANPHARMA DISTRIBUIDORA DE MEDICAMENTOS LT;DMI VL R\$ 698,27 C/DROGALDEIA LT,EM FV DE PANPHARMA DISTRIBUIDORA DE MEDICAMENTOS LT;DMI VL R\$ 581,43 C/DROGALDEIA LT,EM FV DE PANPHARMA DISTRIBUIDORA DE MEDICAMENTOS LT;DMI VL R\$ 889,08 C/DROGALDEIA LT,EM FV DE PANPHARMA DISTRIBUIDORA DE MEDICAMENTOS LT;DMI VL R\$ 434,40 C/DROGALDEIA LT,EM FV DE PANPHARMA DISTRIBUIDORA DE MEDICAMENTOS LT;DMI VL R\$ 1.498,30 C/DROGALDEIA LT,EM FV DE PANPHARMA DISTRIBUIDORA DE MEDICAMENTOS LT;DMI VL R\$ 268,84 C/DROGALDEIA LT,EM FV DE PANPHARMA DISTRIBUIDORA DE MEDICAMENTOS LT;DMI VL R\$ 727,46 C/DROGALDEIA LT,EM FV DE PANPHARMA DISTRIBUIDORA DE MEDICAMENTOS LT;DMI VL R\$ 162,84 C/DROGALDEIA LT,EM FV DE PANPHARMA DISTRIBUIDORA DE MEDICAMENTOS LT;DMI VL R\$ 560,89 C/DROGALDEIA LT,EM FV DE PANPHARMA DISTRIBUIDORA DE MEDICAMENTOS LT;DMI VL R\$ 441,63 C/DROGALDEIA LT,EM FV DE PANPHARMA DISTRIBUIDORA DE MEDICAMENTOS LT;DMI VL R\$ 963,48 C/DROGALDEIA LT,EM FV DE PANPHARMA DISTRIBUIDORA DE MEDICAMENTOS LT;DMI VL R\$ 250,56 C/DROGALDEIA LT,EM FV DE PANPHARMA DISTRIBUIDORA DE MEDICAMENTOS LT;DMI VL R\$ 698,26 C/DROGALDEIA LT,EM FV DE PANPHARMA DISTRIBUIDORA DE MEDICAMENTOS LT;DMI VL R\$ 581,41 C/DROGALDEIA LT,EM FV DE PANPHARMA DISTRIBUIDORA DE MEDICAMENTOS LT;DMI VL R\$ 1.498,32 C/DROGALDEIA LT,EM FV DE PANPHARMA DISTRIBUIDORA DE MEDICAMENTOS LT;DMI VL R\$ 727,45 C/DROGALDEIA LT,EM FV DE PANPHARMA DISTRIBUIDORA DE MEDICAMENTOS LT;DMI VL R\$ 560,89 C/DROGALDEIA LT,EM FV DE PANPHARMA DISTRIBUIDORA DE MEDICAMENTOS LT;DMI VL R\$ 598,45 C/DROGALDEIA LT,EM FV DE PANPHARMA DISTRIBUIDORA DE MEDICAMENTOS LT;DMI VL R\$ 614,32 C/DROGALDEIA LT,EM FV DE PANPHARMA DISTRIBUIDORA DE MEDICAMENTOS LT;DMI VL R\$ 132,54 C/DROGARIA ANCETI BENEDETTI LT ME,EM FV DE PANPHARMA DISTRIBUIDORA DE MEDICAMENTOS LT;DMI VL R\$ 214,22 C/DROGARIA ANTONELLO LT,EM FV DE PANPHARMA DISTRIBUIDORA DE MEDICAMENTOS LT;DMI VL R\$ 261,76 C/DROGARIA ANTONELLO LT,EM FV DE PANPHARMA DISTRIBUIDORA DE MEDICAMENTOS LT;DMI VL R\$ 253,21 C/DROGARIA ANTONELLO LT,EM FV DE PANPHARMA DISTRIBUIDORA DE MEDICAMENTOS LT;DMI VL R\$ 271,41 C/DROGARIA ANTONELLO LT,EM FV DE PANPHARMA DISTRIBUIDORA DE MEDICAMENTOS LT;DMI VL R\$ 248,23 C/DROGARIA ANTONELLO LT,EM FV DE PANPHARMA DISTRIBUIDORA DE MEDICAMENTOS LT;DMI VL R\$ 338,72 C/DROGARIA ANTONELLO LT,EM FV DE PANPHARMA DISTRIBUIDORA DE MEDICAMENTOS LT;DMI VL R\$ 1.211,34 C/DROGARIA BENFICA 24 HORAS LT - ME,EM FV DE CIFARMA CIENTIFICA FARMACEUTIC;DMI VL R\$ 709,50 C/DROGARIA BIO FARMA,EM FV DE GRB DISTRIBUIDORA FARMACEUTICA;DMI VL R\$ 642,81 C/DROGARIA CAPITAO CASA LT EPP EPP,EM FV DE GRB DISTRIBUIDORA FARMACEUTICA;DMI VL R\$ 939,64 C/DROGARIA DO POVO LT ME,EM FV DE PANPHARMA DISTRIBUIDORA DE MEDICAMENTOS LT;DMI VL R\$ 342,38 C/DROGARIA ESTRELA ALVES LT ME,EM FV DE GRB DISTRIBUIDORA FARMACEUTICA;DMI VL R\$ 401,26 C/DROGARIA ESTRELA ALVES LT ME,EM FV DE GRB DISTRIBUIDORA FARMACEUTICA;DMI VL R\$ 366,68 C/DROGARIA FARMAXXI TREVO LT,EM FV DE GRB DISTRIBUIDORA FARMACEUTICA;DMI VL R\$ 355,83 C/DROGARIA GARCIA & SECCHIM LT ME,EM FV DE GRB DISTRIBUIDORA FARMACEUTICA;DMI VL R\$ 409,20 C/DROGARIA GARCIA & SECCHIM LT ME,EM FV DE GRB DISTRIBUIDORA FARMACEUTICA;DMI VL R\$ 597,56 C/DROGARIA GLOBAL LT,EM FV DE UNIDROGAS IND. E COM. DE MEDIC;DMI VL R\$ 200,10 C/DROGARIA JANDAIA LT,EM FV DE UNIDROGAS IND. E COM. DE MEDIC;DMI VL R\$ 273,72 C/DROGARIA KATIANA II LT ME,EM

FV DE UNIDROGAS IND. E COM DE MEDIC;DMI VL R\$ 273,72 C/DROGARIA KATIANA II LT ME,EM FV DE UNIDROGAS IND. E COM. DE MEDIC;DMI VL R\$ 372,32 C/DROGARIA LIDER LT,EM FV DE UNIDROGAS IND. E COM DE MEDIC;DMI VL R\$ 738,13 C/DROGARIA MARIFARMA TDA ME,EM FV DE PANPHARMA DISTRIBUIDORA DE MEDICAMENTOS LT;DMI VL R\$ 1.063,60 C/DROGARIA NOSSA SENHORA DOS REMEDIOS,EM FV DE PANPHARMA DISTRIBUIDORA DE MEDICAMENTOS LT;DMI VL R\$ 204,48 C/DROGARIA NOSSA SENHORA DOS REMEDIOS,EM FV DE PANPHARMA DISTRIBUIDORA DE MEDICAMENTOS LT;DMI VL R\$ 1.670,67 C/DROGARIA ORTHOMED STA CRUZ LT EPP,EM FV DE PANPHARMA DISTRIBUIDORA DE MEDICAMENTOS LT;DMI VL R\$ 318,01 C/DROGARIA SANTA MARIA DO ITAIM LT ME,EM FV DE GRB DISTRIBUIDORA FARMACEUTICA;DMI VL R\$ 196,59 C/DROGARIA SANTA MARIA DO ITAIM LT ME,EM FV DE GRB DISTRIBUIDORA FARMACEUTICA;DMI VL R\$ 751,31 C/DROGARIA SOUZA E SILVA DE BARUERI LT ME,EM FV DE GRB DISTRIBUIDORA FARMACEUTICA;DMI VL R\$ 385,77 C/DROGARIA VIEIRA LT ME,EM FV DE AMERICAN FARMA DIST FARM LT;DMI VL R\$ 603,23 C/DROGARIA VILA FARMACOS ME,EM FV DE GRB DISTRIBUIDORA FARMACEUTICA;DMI VL R\$ 361,22 C/DROGARIA W A MEDICAMENTOS LT,EM FV DE UNIDROGAS IND E COM DE MEDIC;DMI VL R\$ 533,76 C/DROGARIA WR EIRELLI-ME,EM FV DE UNIDROGAS IND E COM DE MEDIC;DMI VL R\$ 185,26 C/DROGNOVA ANCHIETA DE BERTIOGA LT,EM FV DE PANPHARMA DISTRIBUIDORA DE MEDICAMENTOS LT;DMI VL R\$ 268,75 C/DROGNOVA ANCHIETA DE BERTIOGA LT,EM FV DE PANPHARMA DISTRIBUIDORA DE MEDICAMENTOS LT;DMI VL R\$ 1.192,62 C/DURVAL V DA SILVA,EM FV DE KELY CRISTINA SIQUEIRA FLEURY DE LEMOS M;DMI VL R\$ 355,43 C/E T LEMOS ME,EM FV DE PANPHARMA DISTRIBUIDORA DE MEDICAMENTOS LT;DMI VL R\$ 674,69 C/E T LEMOS ME,EM FV DE PANPHARMA DISTRIBUIDORA DE MEDICAMENTOS LT;DMI VL R\$ 225,00 C/ED BRINDES PERSONALIZADOS LT,EM FV DE GRAFICA ART CIA LT ME;DMI VL R\$ 205,24 C/EDINA ALEIXO DA SILVA FARMACIA,EM FV DE AMERICAN FARMA DIST FARM LT;DMI VL R\$ 333,05 C/EDINA ALEIXO DA SILVA FARMACIA EPP,EM FV DE AMERICAN FARMA DIST FARM LT;DMI VL R\$ 469,32 C/EDINALDO XAVIER DA SILVA ME,EM FV DE AMERICAN FARMA DIST FARM LT;DMI VL R\$ 424,51 C/EDINALDO XAVIER DA SILVA ME,EM FV DE AMERICAN FARMA DIST FARM LT;DMI VL R\$ 275,36 C/EDINALDO XAVIER DA SILVA ME,EM FV DE AMERICAN FARMA DIST FARM LT;TMS VL R\$ 106,60 C/EDIVALDA G B CORREA ME,EM FV DE SAO SALVADOR ALIMENTOS SA;DMI VL R\$ 678,91 C/EDNILSON BARBACA E CIA LT ME,EM FV DE PANPHARMA DISTRIBUIDORA DE MEDICAMENTOS LT;DMI VL R\$ 898,70 C/EDNILSON BARBACA E CIA LT ME,EM FV DE PANPHARMA DISTRIBUIDORA DE MEDICAMENTOS LT;DMI VL R\$ 762,70 C/EDNILSON BARBACA E CIA LT ME,EM FV DE PANPHARMA DISTRIBUIDORA DE MEDICAMENTOS LT;DMI VL R\$ 704,24 C/EDNILSON BARBACA E CIA LT ME,EM FV DE PANPHARMA DISTRIBUIDORA DE MEDICAMENTOS LT;DMI VL R\$ 486,68 C/EDNILSON BARBACA E CIA LT ME,EM FV DE PANPHARMA DISTRIBUIDORA DE MEDICAMENTOS LT;DMI VL R\$ 595,88 C/EDNILSON BARBACA E CIA LT ME,EM FV DE PANPHARMA DISTRIBUIDORA DE MEDICAMENTOS LT;DMI VL R\$ 763,21 C/EDNILSON BARBACA E CIA LT ME,EM FV DE PANPHARMA DISTRIBUIDORA DE MEDICAMENTOS LT;DMI VL R\$ 1.098,38 C/EDNILSON BARBACA E CIA LT ME,EM FV DE PANPHARMA DISTRIBUIDORA DE MEDICAMENTOS LT;DMI VL R\$ 930,90 C/EDNILSON BARBACA E CIA LT ME,EM FV DE PANPHARMA DISTRIBUIDORA DE MEDICAMENTOS LT;DMI VL R\$ 2.026,53 C/EDNO QUEIROZ DOS SANTOS E CIA. LT.,EM FV DE PORTINARI IND E COM DEEMBALAGENS;DMI VL R\$ 300,58 C/EDSON DE NOVAS OLIVEIRA,EM FV DE REDE DA CONSTRUCAO LT;TMS VL R\$ 180,00 C/ELEIR BRITO DE SOUZA 01516379110,EM FV DE SAO SALVADOR ALIMENTOS SA;TMS VL R\$ 1.162,40 C/ELISAMAR LEAL NOGUEIRA ME,EM FV DE SAO SALVADOR ALIMENTOS SA;DMI VL R\$ 947,01 C/ELISANGELA CAMPOS MENDES,EM FV DE AMERICAN FARMA DIST FARM LT;TMS VL R\$ 191,52 C/ELIZANGELA CLAUDIA DA SILVA 17013613886,EM FV DE SAO SALVADOR ALIMENTOS SA;DMI VL R\$ 335,37 C/ELIZEU ANTONIO JASPER ME,EM FV DE PANPHARMA DISTRIBUIDORA DE MEDICAMENTOS LT;DMI VL R\$ 205,60 C/EMERSON CHIEREGATI SCARAMUCA DROG M,EM FV DE PANPHARMA DISTRIBUIDORA DE MEDICAMENTOS LT;DMI VL R\$ 579,87 C/EMERSON CHIEREGATI SCARAMUCA DROG M,EM FV DE PANPHARMA DISTRIBUIDORA DE MEDICAMENTOS LT;DMI VL R\$ 551,09 C/EMERSON CHIEREGATI SCARAMUCA DROG M,EM FV DE PANPHARMA DISTRIBUIDORA DE MEDICAMENTOS LT;DMI VL R\$ 259,92 C/EMERSON CHIEREGATI SCARAMUCA DROG M,EM FV DE PANPHARMA DISTRIBUIDORA DE MEDICAMENTOS LT;DMI VL R\$ 234,96 C/EMERSON CHIEREGATI SCARAMUCA DROG M,EM FV DE PANPHARMA DISTRIBUIDORA DE MEDICAMENTOS LT;DMI VL R\$ 238,50 C/EMERSON CHIEREGATI SCARAMUCA DROG M,EM FV DE PANPHARMA DISTRIBUIDORA DE MEDICAMENTOS LT;DMI VL R\$ 305,99 C/EMERSON CHIEREGATI SCARAMUCA DROG M,EM FV DE PANPHARMA DISTRIBUIDORA DE MEDICAMENTOS LT;DMI VL R\$ 1.747,45 C/ENYON ARTUR FLEURY DE LEMOS,EM FV DE COOPERATIVA AGROIND.DOS PRODUTORES RURAIS DO;DMI VL R\$ 405,98 C/ERTHAL JANDRE RIBEIRO COM. DE PROD FARMACEUTI,EM FV DE GRB DISTRIBUIDORA FARMACEUTICA;DMI VL R\$ 1.297,99 C/EVELISE MICHELON,EM FV DE PANPHARMA DISTRIBUIDORA DE MEDICAMENTOS LT;TMS VL R\$ 318,76 C/EVERALDO FELIPE DE MELO ME,EM FV DE SAO SALVADOR ALIMENTOS SA;DMI VL R\$ 227,26 C/F DOSSO FARMACIA ME,EM FV DE PANPHARMA DISTRIBUIDORA DE MEDICAMENTOS LT;DMI VL R\$ 216,04 C/F DOSSO FARMACIA ME,EM FV DE PANPHARMA DISTRIBUIDORA DE MEDICAMENTOS LT;TMS VL R\$ 330,00 C/F J D DE OLIVEIRA ME,EM FV DE SAO SALVADOR ALIMENTOS SA;DMI VL R\$ 138,80 C/FABIA REMMEL E CIA LT EPP,EM FV DE PANPHARMA DISTRIBUIDORA DE MEDICAMENTOS LT;DMI VL R\$ 210,15 C/FABIA REMMEL E CIA LT EPP,EM FV DE PANPHARMA DISTRIBUIDORA DE MEDICAMENTOS LT;DMI VL R\$ 626,39 C/FARMA BRENOS DROG LT ME,EM FV DE PANPHARMA DISTRIBUIDORA DE MEDICAMENTOS LT;DMI VL R\$ 225,84 C/FARMA BRENOS DROG LT ME,EM FV DE PANPHARMA DISTRIBUIDORA DE MEDICAMENTOS LT;DMI VL R\$ 197,03 C/FARMA CHAVE MEDICAMENTOS LT ME,EM FV DE PANPHARMA DISTRIBUIDORA DE MEDICAMENTOS LT;DMI VL R\$ 1.024,72 C/FARMA CHAVE MEDICAMENTOS LT ME,EM FV DE PANPHARMA DISTRIBUIDORA DE MEDICAMENTOS LT;DMI VL R\$ 221,96 C/FARMA CHAVE MEDICAMENTOS LT ME,EM FV DE PANPHARMA DISTRIBUIDORA DE MEDICAMENTOS LT;DMI VL R\$ 1.186,74 C/FARMA COCAS LT ME,EM FV DE PANPHARMA DISTRIBUIDORA DE MEDICAMENTOS LT;DMI VL R\$ 1.162,21 C/FARMA COCAS LT ME,EM FV DE PANPHARMA DISTRIBUIDORA DE MEDICAMENTOS LT;DMI VL R\$ 307,33 C/FARMA COCAS LT ME,EM FV DE PANPHARMA DISTRIBUIDORA DE MEDICAMENTOS LT;DMI VL R\$ 225,71 C/FARMA LIDER DE AUSTIN LT ME,EM FV DE PANPHARMA DISTRIBUIDORA DE MEDICAMENTOS LT;DMI VL R\$ 393,40 C/FARMACIA E PERFUMARIA CONDE DE IRAJA LT ME,EM FV DE GRB DISTRIBUIDORA FARMACEUTICA;DMI VL R\$ 465,14 C/FARMACIA E PERFUMARIA CONDE DE IRAJA LT ME,EM FV DE GRB DISTRIBUIDORA FARMACEUTICA;DMI VL R\$ 465,13 C/FARMACIA E PERFUMARIA CONDE DE IRAJA LT ME,EM FV DE GRB DISTRIBUIDORA FARMACEUTICA;DMI VL R\$ 465,13 C/FARMACIA E PERFUMARIA CONDE DE IRAJA LT ME,EM FV DE GRB DISTRIBUIDORA FARMACEUTICA;DMI VL R\$ 155,99 C/FARMACIA VIEIRA LT ME,EM FV DE PANPHARMA DISTRIBUIDORA DE MEDICAMENTOS LT;DMI VL R\$ 148,13 C/FARMACIA VIEIRA LT ME,EM FV DE PANPHARMA DISTRIBUIDORA DE MEDICAMENTOS LT;DMI VL R\$ 122,41 C/FARMACIA VIEIRA LT ME,EM FV DE PANPHARMA DISTRIBUIDORA DE MEDICAMENTOS LT;DMI VL R\$ 258,77 C/FARMAMIX COM DE MEDIC LT EPP,EM FV DE PANPHARMA DISTRIBUIDORA DE MEDICAMENTOS LT;DMI VL R\$ 480,43 C/FARMAMIX COM DE MEDIC LT EPP,EM FV DE PANPHARMA DISTRIBUIDORA DE MEDICAMENTOS LT;DMI VL R\$ 2.660,54 C/FARMAMIX COM DE MEDIC LT EPP,EM FV DE PANPHARMA DISTRIBUIDORA DE MEDICAMENTOS LT;DMI VL R\$ 588,17 C/FARMAMIX COM DE MEDIC LT EPP,EM FV DE PANPHARMA DISTRIBUIDORA DE MEDICAMENTOS LT;DMI VL R\$ 106,12 C/FARMAMIX COM DE MEDIC LT EPP,EM FV DE PANPHARMA DISTRIBUIDORA DE MEDICAMENTOS LT;DMI VL R\$ 339,28 C/FARMAMIX COM DE MEDIC LT EPP,EM FV DE PANPHARMA DISTRIBUIDORA DE MEDICAMENTOS LT;DMI VL R\$ 328,01 C/FARMAMIX COM DE MEDICAMENTOS LT E,EM FV DE PANPHARMA DISTRIBUIDORA DE MEDICAMENTOS LT;DMI VL R\$ 159,73 C/FARMAMIX COM DE MEDICAMENTOS LT E,EM FV DE PANPHARMA DISTRIBUIDORA DE MEDICAMENTOS LT;DMI VL R\$ 451,25 C/FARMAMIX COM DE MEDICAMENTOS LT E,EM FV DE PANPHARMA DISTRIBUIDORA DE MEDICAMENTOS LT;DMI VL R\$ 777,39 C/FARMAMIX COM DE MEDICAMENTOS LT E,EM FV DE PANPHARMA DISTRIBUIDORA DE MEDICAMENTOS LT;DMI VL R\$ 156,11 C/FARMAMIX COM DE MEDICAMENTOS LT E,EM FV DE PANPHARMA DISTRIBUIDORA DE MEDICAMENTOS LT;DMI VL R\$ 386,08 C/FARMAMIX COM DE MEDICAMENTOS LT E,EM FV DE PANPHARMA DISTRIBUIDORA DE MEDICAMENTOS LT;DMI VL R\$ 996,15 C/FARMAMIX COM DE MEDICAMENTOS LT E,EM FV DE PANPHARMA DISTRIBUIDORA DE MEDICAMENTOS LT;DMI VL R\$ 1.262,49 C/FARMAMIX COM DE MEDICAMENTOS LT E,EM FV DE PANPHARMA DISTRIBUIDORA DE MEDICAMENTOS LT;DMI VL R\$ 719,85 C/FARMAMIX COM DE MEDICAMENTOS LT E,EM FV DE PANPHARMA DISTRIBUIDORA DE MEDICAMENTOS LT;DMI VL R\$ 1.375,41 C/FARMAMIX COM DE MEDICAMENTOS LT E,EM FV DE PANPHARMA DISTRIBUIDORA DE MEDICAMENTOS LT;DMI VL R\$ 139,31 C/FARMAMIX COM DE MEDICAMENTOS LT E,EM FV DE PANPHARMA DISTRIBUIDORA DE MEDICAMENTOS LT;DMI VL R\$ 538,95 C/FARMAMIX COM DE MEDICAMENTOS LT E,EM FV DE PANPHARMA DISTRIBUIDORA DE MEDICAMENTOS LT;DMI VL R\$ 389,68 C/FARMAMIX COM DE MEDICAMENTOS LT E,EM FV DE PANPHARMA DISTRIBUIDORA DE MEDICAMENTOS LT;DMI VL R\$ 156,77 C/FARMAXI DROG E COM LT ME,EM FV DE PANPHARMA DISTRIBUIDORA DE MEDICAMENTOS LT;DMI VL R\$ 359,44 C/FARMAXI DROG E COM LT ME,EM FV DE PANPHARMA DISTRIBUIDORA DE MEDICAMENTOS LT;DMI VL R\$ 250,39 C/FARMAXI DROG E COM LT ME,EM FV DE PANPHARMA DISTRIBUIDORA DE MEDICAMENTOS LT;DMI VL R\$ 377,07 C/FARMAXI DROG E COM LT ME,EM FV DE PANPHARMA DISTRIBUIDORA DE MEDICAMENTOS LT;DMI VL R\$ 1.475,53 C/FCIA CENTRAL DE NOVO IGUAQU LT,EM FV DE PANPHARMA DISTRIBUIDORA DE MEDICAMENTOS LT;DMI VL R\$ 165,71 C/FCIA DO POVO LT ME,EM FV DE PANPHARMA DISTRIBUIDORA DE MEDICAMENTOS LT;DMI VL R\$ 373,45 C/FCIA DO POVO LT ME,EM FV DE PANPHARMA DISTRIBUIDORA DE MEDICAMENTOS LT;DMI VL R\$ 441,71 C/FCIA ENGENHO FARMA LT,EM FV DE GRB DISTRIBUIDORA FARMACEUTICA;DMI VL R\$ 253,92 C/FCIA FARMAOURO EIRELI ME,EM FV DE PANPHARMA DISTRIBUIDORA DE MEDICAMENTOS LT;DMI VL R\$ 998,37 C/FCIA FARMAOURO EIRELI ME,EM FV DE PANPHARMA DISTRIBUIDORA DE

Publicação Legal

MEDICAMENTOS LT;DMI VL R\$ 327,35 C/FCIA FARMAOURO EIRELI ME,EM FV DE PANPHARMA DISTRIBUIDORA DE MEDICAMENTOS LT;DMI VL R\$ 251,68 C/FCIA FARMAOURO EIRELI ME,EM FV DE PANPHARMA DISTRIBUIDORA DE MEDICAMENTOS LT;DMI VL R\$ 441,60 C/FCIA M E S LT ME,EM FV DE PANPHARMA DISTRIBUIDORA DE MEDICAMENTOS LT;DMI VL R\$ 119,69 C/FCIA M R SIMAS LT EPP,EM FV DE PANPHARMA DISTRIBUIDORA DE MEDICAMENTOS LT;DMI VL R\$ 221,12 C/FCIA M R SIMAS LT EPP,EM FV DE PANPHARMA DISTRIBUIDORA DE MEDICAMENTOS LT;DMI VL R\$ 275,79 C/FCIA M R SIMAS LT EPP,EM FV DE PANPHARMA DISTRIBUIDORA DE MEDICAMENTOS LT;DMI VL R\$ 138,80 C/FCIA M R SIMAS LT EPP,EM FV DE PANPHARMA DISTRIBUIDORA DE MEDICAMENTOS LT;DMI VL R\$ 155,88 C/FCIA M R SIMAS LT EPP,EM FV DE PANPHARMA DISTRIBUIDORA DE MEDICAMENTOS LT;DMI VL R\$ 1.603,01 C/FCIA PLINIO DE BELFORD ROXO LT,EM FV DE GRB DISTRIBUIDORA FARMACEUTICA;DMI VL R\$ 482,43 C/FCIA POLI FARMA LT ME,EM FV DE GRB DISTRIBUIDORA FARMACEUTICA;DMI VL R\$ 832,77 C/FCIA POLI FARMA LT ME,EM FV DE GRB DISTRIBUIDORA FARMACEUTICA;DMI VL R\$ 1.065,49 C/FCIA POLI FARMA LT ME,EM FV DE PANPHARMA DISTRIBUIDORA DE MEDICAMENTOS LT;DMI VL R\$ 407,66 C/FCIA RIBENNES LT ME,EM FV DE GRB DISTRIBUIDORA FARMACEUTICA;DMI VL R\$ 545,31 C/FCIA SAGRADO CORACAO DE JESUS O G L,EM FV DE PANPHARMA DISTRIBUIDORA DE MEDICAMENTOS LT;DMI VL R\$ 629,60 C/FERNANDA BERTOLDO DE MELO EIRELI EP,EM FV DE PANPHARMA DISTRIBUIDORA DE MEDICAMENTOS LT;DMI VL R\$ 608,70 C/FERNANDA BERTOLDO DE MELO EIRELI EP,EM FV DE PANPHARMA DISTRIBUIDORA DE MEDICAMENTOS LT;DMI VL R\$ 200,36 C/FERNANDA BERTOLDO DE MELO EIRELI EP,EM FV DE PANPHARMA DISTRIBUIDORA DE MEDICAMENTOS LT;DMI VL R\$ 4.506,09 C/FERNANDA TEREZA N T DROG ME,EM FV DE PANPHARMA DISTRIBUIDORA DE MEDICAMENTOS LT;DMI VL R\$ 389,65 C/FERREIRA BABYS ME,EM FV DE GATO MIA;DMI VL R\$ 273,07 C/FIORINI E FIORINI DROG LT ME,EM FV DE PANPHARMA DISTRIBUIDORA DE MEDICAMENTOS LT;DMI VL R\$ 504,95 C/FRANCISCA MARIA RIBEIRO DA SILVA ME,EM FV DE PANPHARMA DISTRIBUIDORA DE MEDICAMENTOS LT;DMI VL R\$ 400,55 C/FRANCISCA MARIA RIBEIRO DA SILVA ME,EM FV DE PANPHARMA DISTRIBUIDORA DE MEDICAMENTOS LT;DMI VL R\$ 514,56 C/FRANCISCA MARIA RIBEIRO DA SILVA ME,EM FV DE PANPHARMA DISTRIBUIDORA DE MEDICAMENTOS LT;DMI VL R\$ 517,64 C/FRANCISCA MARIA RIBEIRO DA SILVA ME,EM FV DE PANPHARMA DISTRIBUIDORA DE MEDICAMENTOS LT;DMI VL R\$ 510,43 C/FRANCISCA MARIA RIBEIRO DA SILVA ME,EM FV DE PANPHARMA DISTRIBUIDORA DE MEDICAMENTOS LT;TMS VL R\$ 158,00 C/FRANCISCO BRAGA DOS SANTOS 81301189120,EM FV DE SAO SALVADOR ALIMENTOS SA;DMI VL R\$ 438,26 C/G BARTO LT ME,EM FV DE UNIDROGAS IND E COM DE MEDIC;DMI VL R\$ 534,41 C/G BARTO LT ME,EM FV DE UNIDROGAS IND E COM DE MEDIC;DMI VL R\$ 434,99 C/GABRIELA CRUZ DE OLIVEIRA,EM FV DE PANPHARMA DISTRIBUIDORA DE MEDICAMENTOS LT;DMI VL R\$ 15.300,00 C/GAD & FRUTICOLA POUSO ALEGRE LT -ME,EM FV DE QUALITY M N S COM DE PRODUTOS AGRO;DMI VL R\$ 4.500,00 C/GAD & FRUTICOLA POUSO ALEGRE LT ME,EM FV DE QUALITY M N S COM DE PRODUTOS AGRO;DMI VL R\$ 535,00 C/GARRA COM DE PECAS E SERVICOS LT,EM FV DE SIMIRAMES AFONSO DA SILVA;TMS VL R\$ 22,80 C/GILDZIA PEREIRA BORGES SILVA 0020804610,EM FV DE SAO SALVADOR ALIMENTOS SA;TMS VL R\$ 150,00 C/GILDZIA PEREIRA BORGES SILVA 0020804610,EM FV DE SAO SALVADOR ALIMENTOS SA;TMS VL R\$ 243,60 C/GILSON DE SOUZA ME,EM FV DE SAO SALVADOR ALIMENTOS SA;DMI VL R\$ 592,04 C/GISELE ADRIANA SEGATOPORTO FELIZ,EM FV DE PANPHARMA DISTRIBUIDORA DE MEDICAMENTOS LT;DMI VL R\$ 385,63 C/GISELE ADRIANA SEGATOPORTO FELIZ,EM FV DE PANPHARMA DISTRIBUIDORA DE MEDICAMENTOS LT;DMI VL R\$ 392,55 C/GISELE ADRIANA SEGATOPORTO FELIZ,EM FV DE PANPHARMA DISTRIBUIDORA DE MEDICAMENTOS LT;DMI VL R\$ 483,64 C/GISELE ADRIANA SEGATOPORTO FELIZ,EM FV DE PANPHARMA DISTRIBUIDORA DE MEDICAMENTOS LT;DMI VL R\$ 474,62 C/GISELE ADRIANA SEGATOPORTO FELIZ,EM FV DE PANPHARMA DISTRIBUIDORA DE MEDICAMENTOS LT;DMI VL R\$ 659,44 C/GLOBOLINK PHARMA LT,EM FV DE PANPHARMA DISTRIBUIDORA DE MEDICAMENTOS LT;DMI VL R\$ 255,41 C/GLOBOLINK PHARMA LT,EM FV DE PANPHARMA DISTRIBUIDORA DE MEDICAMENTOS LT;DMI VL R\$ 167,04 C/GLOBOLINK PHARMA LT,EM FV DE PANPHARMA DISTRIBUIDORA DE MEDICAMENTOS LT;DMI VL R\$ 379,09 C/GLOBOLINK PHARMA LT,EM FV DE PANPHARMA DISTRIBUIDORA DE MEDICAMENTOS LT;DMI VL R\$ 373,58 C/GLOBOLINK PHARMA LT,EM FV DE PANPHARMA DISTRIBUIDORA DE MEDICAMENTOS LT;DMI VL R\$ 154,35 C/GLOBOLINK PHARMA LT,EM FV DE PANPHARMA DISTRIBUIDORA DE MEDICAMENTOS LT;DMI VL R\$ 246,06 C/GLOBOLINK PHARMA LT,EM FV DE PANPHARMA DISTRIBUIDORA DE MEDICAMENTOS LT;DMI VL R\$ 145,69 C/GLOBOLINK PHARMA LT,EM FV DE PANPHARMA DISTRIBUIDORA DE MEDICAMENTOS LT;DMI VL R\$ 403,73 C/GLOBOLINK PHARMA LT,EM FV DE PANPHARMA DISTRIBUIDORA DE MEDICAMENTOS LT;DMI VL R\$ 141,44 C/GLOBOLINK PHARMA LT,EM FV DE PANPHARMA DISTRIBUIDORA DE MEDICAMENTOS LT;DMI VL R\$ 894,70 C/GLOBOLINK PHARMA LT,EM FV DE PANPHARMA DISTRIBUIDORA DE MEDICAMENTOS LT;DMI VL R\$ 886,14 C/GMD MAQUINAS E EQUIPAMENTOS EIRELI,EM FV DE POLIPECAS DISTRIBUIDORA AUTOMOTIVA LT;DMI VL R\$ 886,11 C/GMD MAQUINAS E EQUIPAMENTOS EIRELI,EM FV DE POLIPECAS DISTRIBUIDORA AUTOMOTIVA LT;DMI VL R\$ 886,11 C/GMD MAQUINAS E EQUIPAMENTOS EIRELI,EM FV DE POLIPECAS DISTRIBUIDORA AUTOMOTIVA LT;DMI VL R\$ 798,82 C/GMD MAQUINAS E EQUIPAMENTOS EIRELI,EM FV DE POLIPECAS DISTRIBUIDORA AUTOMOTIVA LT;DMI VL R\$ 886,11 C/GMD MAQUINAS E EQUIPAMENTOS EIRELI,EM FV DE POLIPECAS DISTRIBUIDORA AUTOMOTIVA LT;DMI VL R\$ 798,82 C/GMD MAQUINAS E EQUIPAMENTOS EIRELI,EM FV DE POLIPECAS DISTRIBUIDORA AUTOMOTIVA LT;DMI VL R\$ 886,11 C/GMD MAQUINAS E EQUIPAMENTOS EIRELI,EM FV DE POLIPECAS DISTRIBUIDORA AUTOMOTIVA LT;DMI VL R\$ 798,82 C/GMD MAQUINAS E EQUIPAMENTOS EIRELI,EM FV DE POLIPECAS DISTRIBUIDORA AUTOMOTIVA LT;DMI VL R\$ 601,02 C/GRANDES TORCIDAS COM MAT ESP LT,EM FV DE FILON CONFECOES LT;DMI VL R\$ 3.103,53 C/GRANEL COM DE PROD ALIM LDA,EM FV DE SIMIRAMES AFONSO DA SILVA;DMI VL R\$ 3.103,52 C/GRANEL COM DE PROD ALIM LDA,EM FV DE SIMIRAMES AFONSO DA SILVA;NP VL R\$ 340,18 C/GUILHERME CORDEIRO CEZAR,EM FV DE BELCAR MOTOS LT;DMI VL R\$ 715,00 C/H L SANTOS COMERCIAL E TRANSPORTES,EM FV DE BRUMEL DISTRIBUIDORA DE PNEUS LT;DMI VL R\$ 257,10 C/H M GRAFICA LT,EM FV DE SUZANO PAPEL E CELULOSE;DMI VL R\$ 305,25 C/HELENA DE FATIMA RIBEIRO E SILVA LT,EM FV DE FERMAQ COM E REPRESENTACAO LT;DMI VL R\$ 266,02 C/HELIO FERREIRA DA SILVA FILHO ME,EM FV DE PPL DISTRIBUIDORA DE PECAS LT;DMI VL R\$ 300,50 C/HELIO L DUTRA ME,EM FV DE STARPEL - IND E COM LT EPP;DMI VL R\$ 345,70 C/HJ FARMACIA E PERFUMARIA LT ME,EM FV DE PANPHARMA DISTRIBUIDORA DE MEDICAMENTOS LT;DMI VL R\$ 1.168,97 C/HM4 FARMA LT ME,EM FV DE GRB DISTRIBUIDORA FARMACEUTICA;DMI VL R\$ 1.914,80 C/HN8 CONTRUTORA LT EPP,EM FV DE ARAGUAIA GUINDASTES E CONTEINERES LT - ME;DMI VL R\$ 333,12 C/HOLANDA PROD FARM LT,EM FV DE PANPHARMA DISTRIBUIDORA DE MEDICAMENTOS LT;DMI VL R\$ 1.183,88 C/HOSPITAL ESPERANCA SA,EM FV DE AMERICAN FARMA DIST FARM LT;DMI VL R\$ 933,35 C/HUMBERTO DA SILVA PONTAL EPP,EM FV DE PANPHARMA DISTRIBUIDORA DE MEDICAMENTOS LT;DMI VL R\$ 1.598,24 C/HUMBERTO DA SILVA PONTAL EPP,EM FV DE PANPHARMA DISTRIBUIDORA DE MEDICAMENTOS LT;DMI VL R\$ 1.117,34 C/HUMBERTO DA SILVA PONTAL EPP,EM FV DE PANPHARMA DISTRIBUIDORA DE MEDICAMENTOS LT;DMI VL R\$ 1.075,43 C/HUMBERTO DA SILVA PONTAL EPP,EM FV DE PANPHARMA DISTRIBUIDORA DE MEDICAMENTOS LT;TMS VL R\$ 468,40 C/IA DO C A DE SOUZA ME,EM FV DE SAO SALVADOR ALIMENTOS SA;TMS VL R\$ 1.150,00 C/IGREJA DE CRISTOEM CATALAO,EM FV DE SAO SALVADOR ALIMENTOS SA;DMI VL R\$ 350,00 C/IRIOMAR ROCHA DIAS,EM FV DE ATACADAO ROCHA LT..TMS VL R\$ 660,00 C/ISAAC BRUNO MARTINS SUCUPIRA,EM FV DE SAO SALVADOR ALIMENTOS SA;DMI VL R\$ 1.058,84 C/IV COM DE MEDS LT,EM FV DE PANPHARMA DISTRIBUIDORA DE MEDICAMENTOS LT;DMI VL R\$ 455,35 C/IV COM DE MEDS LT,EM FV DE PANPHARMA DISTRIBUIDORA DE MEDICAMENTOS LT;DMI VL R\$ 765,81 C/IV COM DE MEDS LT,EM FV DE PANPHARMA DISTRIBUIDORA DE MEDICAMENTOS LT;DMI VL R\$ 434,05 C/IV COM DE MEDS LT,EM FV DE PANPHARMA DISTRIBUIDORA DE MEDICAMENTOS LT;DMI VL R\$ 480,40 C/J B AGUIAR ARRUDA,EM FV DE PANPHARMA DISTRIBUIDORA DE MEDICAMENTOS LT;DMI VL R\$ 149,67 C/J B AGUIAR ARRUDA,EM FV DE PANPHARMA DISTRIBUIDORA DE MEDICAMENTOS LT;DMI VL R\$ 143,04 C/J B AGUIAR ARRUDA,EM FV DE PANPHARMA DISTRIBUIDORA DE MEDICAMENTOS LT;DMI VL R\$ 398,20 C/J B AGUIAR ARRUDA,EM FV DE PANPHARMA DISTRIBUIDORA DE MEDICAMENTOS LT;DMI VL R\$ 326,45 C/J B AGUIAR ARRUDA,EM FV DE PANPHARMA DISTRIBUIDORA DE MEDICAMENTOS LT;DMI VL R\$ 156,01 C/J B AGUIAR ARRUDA,EM FV DE PANPHARMA DISTRIBUIDORA DE MEDICAMENTOS LT;DMI VL R\$ 379,62 C/J B AGUIAR ARRUDA,EM FV DE PANPHARMA DISTRIBUIDORA DE MEDICAMENTOS LT;DMI VL R\$ 187,16 C/J B AGUIAR ARRUDA,EM FV DE PANPHARMA DISTRIBUIDORA DE MEDICAMENTOS LT;DMI VL R\$ 184,35 C/J B AGUIAR ARRUDA,EM FV DE PANPHARMA DISTRIBUIDORA DE MEDICAMENTOS LT;DMI VL R\$ 351,05 C/J L DROGARIA LT,EM FV DE PANPHARMA DISTRIBUIDORA DE MEDICAMENTOS LT;DMI VL R\$ 360,80 C/J L DROGARIA LT,EM FV DE PANPHARMA DISTRIBUIDORA DE MEDICAMENTOS LT;DMI VL R\$ 587,33 C/J T MARTINS DROG,EM FV DE PANPHARMA DISTRIBUIDORA DE MEDICAMENTOS LT;DMI VL R\$ 547,80 C/J T MARTINS DROG,EM FV DE PANPHARMA DISTRIBUIDORA DE MEDICAMENTOS LT;DMI VL R\$ 479,49 C/J T MARTINS DROG,EM FV DE PANPHARMA DISTRIBUIDORA DE MEDICAMENTOS LT;DMI VL R\$ 437,80 C/J T MARTINS DROG,EM FV DE PANPHARMA DISTRIBUIDORA DE MEDICAMENTOS LT;DMI VL R\$ 488,45 C/J T MARTINS DROG,EM FV DE PANPHARMA DISTRIBUIDORA DE MEDICAMENTOS LT;DMI VL R\$ 419,98 C/J T MARTINS DROG,EM FV DE PANPHARMA DISTRIBUIDORA DE MEDICAMENTOS LT;DMI VL R\$ 105,09 C/J T MARTINS DROG,EM FV DE PANPHARMA DISTRIBUIDORA DE MEDICAMENTOS LT;DMI VL R\$ 165,96 C/J T MARTINS DROG,EM FV DE PANPHARMA DISTRIBUIDORA DE MEDICAMENTOS LT;DMI VL R\$ 554,88 C/J T MARTINS DROG,EM FV DE PANPHARMA DISTRIBUIDORA DE MEDICAMENTOS LT;DMI VL R\$ 123,41 C/J T MARTINS DROG,EM FV DE PANPHARMA DISTRIBUIDORA DE MEDICAMENTOS LT;TMS VL R\$ 400,00 C/JAQUELINE FRANCISCA DA SILVA,EM FV DE SAO SALVADOR ALIMENTOS SA;DMI VL R\$ 1.097,03 C/JATOBA COM DE MEDICAMENTOS LT,EM FV DE AMERICAN FARMA DIST FARM LT;DMI VL R\$ 455,40 C/JL PRESTADORA DE SERVICIOS LT,EM FV DE MINERACAO JD LT;DMI VL R\$ 851,44 C/JMR COM E PARTICIPACOES LT EPP,EM FV

DE PANPHARMA DISTRIBUIDORA DE MEDICAMENTOS LT;TMS VL R\$ 384,00 C/JOAO ALCEU PATRICIO DINIZ,EM FV DE SAO SALVADOR ALIMENTOS SA;DMI VL R\$ 337,66 C/JOAO BATISTA QUINI ME,EM FV DE PANPHARMA DISTRIBUIDORA DE MEDICAMENTOS LT;DMI VL R\$ 208,33 C/JOAO BATISTA QUINI ME,EM FV DE PANPHARMA DISTRIBUIDORA DE MEDICAMENTOS LT;DMI VL R\$ 1.229,03 C/JOAO BATISTA QUINI ME,EM FV DE PANPHARMA DISTRIBUIDORA DE MEDICAMENTOS LT;TMS VL R\$ 651,40 C/JOAO NETO RIBEIRO LEITE E CIA LT,EM FV DE SAO SALVADOR ALIMENTOS SA;TMS VL R\$ 158,00 C/JOICILIA FERREIRA DE FRANCA GONCALVES 939,EM FV DE SAO SALVADOR ALIMENTOS SA;DMI VL R\$ 271,00 C/JOMER NEVES,EM FV DE PNEULANDIA REFORMADORA DE PNEUMATICOS LT;TMS VL R\$ 228,00 C/JONATAS PEREIRA DA SILVA ME,EM FV DE SAO SALVADOR ALIMENTOS SA;TMS VL R\$ 332,00 C/JONISETH BARBOSA DA SILVA,EM FV DE SAO SALVADOR ALIMENTOS SA;DMI VL R\$ 886,61 C/JOSE CARLOS CARDOSO JUNIOR,EM FV DE CLAMS COM LT;TMS VL R\$ 362,39 C/JOSE CARLOS DE OLIVEIRA,EM FV DE SAO SALVADOR ALIMENTOS SA;TMS VL R\$ 259,36 C/JOSE CARLOS DE OLIVEIRA,EM FV DE SAO SALVADOR ALIMENTOS SA;DMI VL R\$ 679,71 C/JOSE DE SOUZA NETO ME,EM FV DE AMERICAN FARMA DIST FARM LT;TMS VL R\$ 1.906,00 C/JOSE GODOFREDO DA COSTA FILHO,EM FV DE SAO SALVADOR ALIMENTOS SA;TMS VL R\$ 434,00 C/JOSE PAULINO SOARES ME,EM FV DE SAO SALVADOR ALIMENTOS SA;CCB VL R\$ 62.306,06 C/JOSE TOMAZ LOPES,EM FV DE COOPERATIVA DE CREDITO DE LIVRE ADMISSAO DO CENTRO GOIANO LT SICCOB;TMS VL R\$ 1.195,00 C/JOSE VALDEMAR ROSA EPP,EM FV DE SAO SALVADOR ALIMENTOS SA;DMI VL R\$ 858,10 C/JUAREZ MENDES MELO,EM FV DE PPL DISTRIBUIDORA DE PECAS LT;DMI VL R\$ 1.438,32 C/JULIANA CLARINDO DE FREITAS ME,EM FV DE PANPHARMA DISTRIBUIDORA DE MEDICAMENTOS LT;CHQ VL R\$ 4.200,00 C/JULIANA INACIO PESTANA,EM FV DE FRANCISCO B DE OLIVEIRA NETO C/CEF;DM VL R\$ 2.900,00 C/JULIO CARLOS DE ARAUJO,EM FV DE G & R COM DE PRODUTOS AGROPECUARIOS LT;DM VL R\$ 1.890,00 C/JULIO CARLOS DE ARAUJO,EM FV DE G & R COM DE PRODUTOS AGROPECUARIOS LT;DM VL R\$ 500,00 C/JULIO CARLOS DE ARAUJO,EM FV DE G & R COM DE PRODUTOS AGROPECUARIOS LT;DM VL R\$ 3.130,00 C/JULIO CARLOS DE ARAUJO,EM FV DE G & R COM DE PRODUTOS AGROPECUARIOS LT;DM VL R\$ 2.910,00 C/JULIO CARLOS DE ARAUJO,EM FV DE G & R COM DE PRODUTOS AGROPECUARIOS LT;DM VL R\$ 1.150,00 C/JULIO CARLOS DE ARAUJO,EM FV DE G & R COM DE PRODUTOS AGROPECUARIOS LT;DM VL R\$ 1.000,00 C/JULIO CARLOS DE ARAUJO,EM FV DE G & R COM DE PRODUTOS AGROPECUARIOS LT;DMI VL R\$ 113,20 C/K E L MARIANO DROGARIA LT ME,EM FV DE PANPHARMA DISTRIBUIDORA DE MEDICAMENTOS LT;DMI VL R\$ 116,40 C/K E L MARIANO DROGARIA LT ME,EM FV DE PANPHARMA DISTRIBUIDORA DE MEDICAMENTOS LT;DMI VL R\$ 167,86 C/K E L MARIANO DROGARIA LT ME,EM FV DE PANPHARMA DISTRIBUIDORA DE MEDICAMENTOS LT;DMI VL R\$ 269,03 C/K E L MARIANO DROGARIA LT ME,EM FV DE PANPHARMA DISTRIBUIDORA DE MEDICAMENTOS LT;DMI VL R\$ 338,77 C/K E L MARIANO DROGARIA LT ME,EM FV DE PANPHARMA DISTRIBUIDORA DE MEDICAMENTOS LT;DMI VL R\$ 291,92 C/K E L MARIANO DROGARIA LT ME,EM FV DE PANPHARMA DISTRIBUIDORA DE MEDICAMENTOS LT;DMI VL R\$ 189,78 C/K E L MARIANO DROGARIA LT ME,EM FV DE PANPHARMA DISTRIBUIDORA DE MEDICAMENTOS LT;DMI VL R\$ 233,44 C/K E L MARIANO DROGARIA LT ME,EM FV DE PANPHARMA DISTRIBUIDORA DE MEDICAMENTOS LT;DMI VL R\$ 347,53 C/K E L MARIANO DROGARIA LT ME,EM FV DE PANPHARMA DISTRIBUIDORA DE MEDICAMENTOS LT;DMI VL R\$ 124,29 C/K E L MARIANO DROGARIA LT ME,EM FV DE PANPHARMA DISTRIBUIDORA DE MEDICAMENTOS LT;DMI VL R\$ 241,61 C/K E L MARIANO DROGARIA LT ME,EM FV DE PANPHARMA DISTRIBUIDORA DE MEDICAMENTOS LT;DMI VL R\$ 110,87 C/K E L MARIANO DROGARIA LT ME,EM FV DE PANPHARMA DISTRIBUIDORA DE MEDICAMENTOS LT;DMI VL R\$ 160,93 C/K E L MARIANO DROGARIA LT ME,EM FV DE PANPHARMA DISTRIBUIDORA DE MEDICAMENTOS LT;DMI VL R\$ 495,71 C/K E L MARIANO DROGARIA LT ME,EM FV DE PANPHARMA DISTRIBUIDORA DE MEDICAMENTOS LT;DMI VL R\$ 819,87 C/K E L MARIANO DROGARIA LT ME,EM FV DE PANPHARMA DISTRIBUIDORA DE MEDICAMENTOS LT;DMI VL R\$ 311,55 C/K E L MARIANO DROGARIA LT ME,EM FV DE PANPHARMA DISTRIBUIDORA DE MEDICAMENTOS LT;DMI VL R\$ 295,79 C/K E L MARIANO DROGARIA LT ME,EM FV DE PANPHARMA DISTRIBUIDORA DE MEDICAMENTOS LT;DMI VL R\$ 314,61 C/K E L MARIANO DROGARIA LT ME,EM FV DE PANPHARMA DISTRIBUIDORA DE MEDICAMENTOS LT;DMI VL R\$ 501,35 C/K E L MARIANO DROGARIA LT ME,EM FV DE PANPHARMA DISTRIBUIDORA DE MEDICAMENTOS LT;DMI VL R\$ 385,80 C/K E L MARIANO DROGARIA LT ME,EM FV DE PANPHARMA DISTRIBUIDORA DE MEDICAMENTOS LT;DMI VL R\$ 354,43 C/K E L MARIANO DROGARIA LT ME,EM FV DE PANPHARMA DISTRIBUIDORA DE MEDICAMENTOS LT;DMI VL R\$ 316,41 C/K E L MARIANO DROGARIA LT ME,EM FV DE PANPHARMA DISTRIBUIDORA DE MEDICAMENTOS LT;DMI VL R\$ 297,61 C/K E L MARIANO DROGARIA LT ME,EM FV DE PANPHARMA DISTRIBUIDORA DE MEDICAMENTOS LT;DMI VL R\$ 458,35 C/K E L MARIANO DROGARIA LT ME,EM FV DE PANPHARMA DISTRIBUIDORA DE MEDICAMENTOS LT;DMI VL R\$ 488,18 C/K E L MARIANO DROGARIA LT ME,EM FV DE PANPHARMA DISTRIBUIDORA DE MEDICAMENTOS LT;DMI VL R\$ 387,49 C/K E L MARIANO DROGARIA LT ME,EM FV DE PANPHARMA DISTRIBUIDORA DE MEDICAMENTOS LT;DMI VL R\$ 551,03 C/K E L MARIANO DROGARIA LT ME,EM FV DE PANPHARMA DISTRIBUIDORA DE MEDICAMENTOS LT;DMI VL R\$ 400,00 C/KLEBER ROMEU PIRES,EM FV DE ESCOLA EVANGELICA ANALU LT-ME;DMI VL R\$ 297,75 C/KOLL COM DE MEDS LT,EM FV DE PANPHARMA DISTRIBUIDORA DE MEDICAMENTOS LT;DMI VL R\$ 524,61 C/KOLL COM DE MEDS LT,EM FV DE PANPHARMA DISTRIBUIDORA DE MEDICAMENTOS LT;DMI VL R\$ 495,84 C/KOLL COM DE MEDS LT,EM FV DE PANPHARMA DISTRIBUIDORA DE MEDICAMENTOS LT;DMI VL R\$ 476,74 C/KOLL COM DE MEDS LT,EM FV DE PANPHARMA DISTRIBUIDORA DE MEDICAMENTOS LT;DMI VL R\$ 489,62 C/KOLL COM DE MEDS LT,EM FV DE PANPHARMA DISTRIBUIDORA DE MEDICAMENTOS LT;DMI VL R\$ 559,93 C/KOLL COM DE MEDS LT,EM FV DE PANPHARMA DISTRIBUIDORA DE MEDICAMENTOS LT;DMI VL R\$ 472,18 C/L M E P SANDES E SERVICOS LT,EM FV DE PANPHARMA DISTRIBUIDORA DE MEDICAMENTOS LT;DMI VL R\$ 1.267,16 C/L P DOS SANTOS SILVA DROG ME,EM FV DE AMERICAN FARMA DIST FARM LT;TMS VL R\$ 217,20 C/LAURIVANIA DAMASCENA DOS SANTOS,EM FV DE SAO SALVADOR ALIMENTOS SA;TMS VL R\$ 399,84 C/LEANDRO ARANTES LOPES 01714366103,EM FV DE SAO SALVADOR ALIMENTOS SA;TMS VL R\$ 338,40 C/LEANDRO ARANTES LOPES 01714366103,EM FV DE SAO SALVADOR ALIMENTOS SA;DMI VL R\$ 800,00 C/LETICIA ANTUNES DE OLIVEIRA,EM FV DE POTENCIA ACABAMENTO LT;DMI VL R\$ 235,33 C/LIBERDADE FARMA LT,EM FV DE AMERICAN FARMA DIST FARM LT;DMI VL R\$ 288,64 C/LM E M MEDC LT ME,EM FV DE PANPHARMA DISTRIBUIDORA DE MEDICAMENTOS LT;DMI VL R\$ 905,48 C/LUCIANO SOARES FERREIRA ME,EM FV DE SIMIRAMES AFONSO DA SILVA;TMS VL R\$ 519,35 C/LUCILENE MARCOS NASCIMENTO,EM FV DE SAO SALVADOR ALIMENTOS SA;DMI VL R\$ 4.200,00 C/LUCILENE TEIXEIRA NUNES,EM FV DE LUIZ PINTO NETO;TMS VL R\$ 322,00 C/LUCY MARIA DA SILVA,EM FV DE SAO SALVADOR ALIMENTOS SA;DMI VL R\$ 272,39 C/LUISMAR FRANCISCO DO NASCIMENTO,EM FV DE PPL DISTRIBUIDORA DE PECAS LT;TMS VL R\$ 270,00 C/LUIZ CARLOS PEREIRA ME,EM FV DE SAO SALVADOR ALIMENTOS SA;DMI VL R\$ 1.193,04 C/LUZENITA DE OLIVEIRA DA PAZ ME,EM FV DE INDS TEXTEIS NAJAR S A;DMI VL R\$ 180,48 C/M A DE VASCONCELOS ME,EM FV DE AMERICAN FARMA DIST FARM LT;DMI VL R\$ 584,36 C/M A V DE SOUSA ME,EM FV DE PANPHARMA DISTRIBUIDORA DE MEDICAMENTOS LT;TMS VL R\$ 155,00 C/M E DIAS CUNHA,EM FV DE SAO SALVADOR ALIMENTOS SA;DMI VL R\$ 111,90 C/M H DROGARIAS LT ME,EM FV DE PANPHARMA DISTRIBUIDORA DE MEDICAMENTOS LT;DMI VL R\$ 146,10 C/M H DROGARIAS LT ME,EM FV DE PANPHARMA DISTRIBUIDORA DE MEDICAMENTOS LT;DMI VL R\$ 118,40 C/M H DROGARIAS LT ME,EM FV DE PANPHARMA DISTRIBUIDORA DE MEDICAMENTOS LT;DMI VL R\$ 119,08 C/M H DROGARIAS LT ME,EM FV DE PANPHARMA DISTRIBUIDORA DE MEDICAMENTOS LT;DMI VL R\$ 171,39 C/M H DROGARIAS LT ME,EM FV DE PANPHARMA DISTRIBUIDORA DE MEDICAMENTOS LT;DMI VL R\$ 141,48 C/M H DROGARIAS LT ME,EM FV DE PANPHARMA DISTRIBUIDORA DE MEDICAMENTOS LT;DMI VL R\$ 177,53 C/M H DROGARIAS LT ME,EM FV DE PANPHARMA DISTRIBUIDORA DE MEDICAMENTOS LT;DMI VL R\$ 430,11 C/M LESSA DROGARIA ME,EM FV DE GRB DISTRIBUIDORA FARMACEUTICA;DMI VL R\$ 190,32 C/M.R.S COM DE MEDICAMENTOS LT ME,EM FV DE UNIDROGAS IND. E COM. DE MEDIC;DMI VL R\$ 251,26 C/M.R.S COM DE MEDICAMENTOS LT ME,EM FV DE UNIDROGAS IND. E COM. DE MEDIC;DMI VL R\$ 352,94 C/MADSON FONSECA MARTINS ME,EM FV DE AMERICAN FARMA DIST FARM LT;DMI VL R\$ 409,17 C/MADSON FONSECA MARTINS ME,EM FV DE AMERICAN FARMA DIST FARM LT;TMS VL R\$ 6.667,80 C/MANOEL HEUDO MONTE CIA LT,EM FV DE SAO SALVADOR ALIMENTOS SA; DM VL R\$ 121.363,52 C/MARCELO ROCHA AGUILERA MOREIRA,EM FV DE BANCO VOLKSWAGEN SA;DMI VL R\$ 146,61 C/MARCELY ROCHA PEIXOTO,EM FV DE SU B MULTIMARCAS LT ME;TMS VL R\$ 249,60 C/MARCIA FERREIRA CAMPOS,EM FV DE SAO SALVADOR ALIMENTOS SA;DMI VL R\$ 377,89 C/MARCIA RODRIGUES NUNES,EM FV DE SO INJECAO;DMI VL R\$ 300,72 C/MARCIEL PEREIRA ALVIM FARMACEUTICO,EM FV DE PANPHARMA DISTRIBUIDORA DE MEDICAMENTOS LT;TMS VL R\$ 106,80 C/MARCOS VINICIUS PEREIRA DE SOUZA COSTA,EM FV DE SAO SALVADOR ALIMENTOS SA;TMS VL R\$ 96,00 C/MARIA ANTONIO FERREIRA,EM FV DE SAO SALVADOR ALIMENTOS SA;TMS VL R\$ 134,40 C/MARIA DE LOURDES CAMPOS DE SOUZA ME,EM FV DE SAO SALVADOR ALIMENTOS SA;TMS VL R\$ 224,00 C/MARIA HELENA BRUSTELLO,EM FV DE SAO SALVADOR ALIMENTOS SA;TMS VL R\$ 122,40 C/MARIA HELENA CARNEIRO,EM FV DE SAO SALVADOR ALIMENTOS SA;DMI VL R\$ 275,52 C/MARIA YASMIN LOPES LEMOS EPP,EM FV DE PPL DISTRIBUIDORA DE PECAS LT;DMI VL R\$ 275,49 C/MARIA YASMIN LOPES LEMOS EPP,EM FV DE PPL DISTRIBUIDORA DE PECAS LT;DMI VL R\$ 478,28 C/MARIA YASMIN LOPES LEMOS EPP,EM FV DE PPL DISTRIBUIDORA DE PECAS LT;TMS VL R\$ 532,00 C/MARLUCE CHRISTINE OLIVEIRA VILELA,EM FV DE SAO SALVADOR ALIMENTOS SA;DMI VL R\$ 253,41 C/MARQUES E COUTO LT ME,EM FV DE PANPHARMA DISTRIBUIDORA DE MEDICAMENTOS LT;DMI VL R\$ 301,59 C/MATIAZZI COM FARMACEUTICO LT ME,EM FV

Publicação Legal

DE GRB DISTRIBUIDORA FARMACEUTICA;DMI VL R\$ 311,21 C/MAURO CURTI COM DE MED ME,EM FV DE PANPHARMA DISTRIBUIDORA DE MEDICAMENTOS LT;DMI VL R\$ 147,20 C/MEDEIROS E MEDEIROS LT ME,EM FV DE PANPHARMA DISTRIBUIDORA DE MEDICAMENTOS LT;DMI VL R\$ 244,28 C/MEDEIROS E MEDEIROS LT ME,EM FV DE PANPHARMA DISTRIBUIDORA DE MEDICAMENTOS LT;DMI VL R\$ 724,85 C/MEDEIROS E MEDEIROS LT ME,EM FV DE PANPHARMA DISTRIBUIDORA DE MEDICAMENTOS LT;DMI VL R\$ 267,30 C/MEDEIROS E MEDEIROS LT ME,EM FV DE PANPHARMA DISTRIBUIDORA DE MEDICAMENTOS LT;DMI VL R\$ 120,18 C/MEDEIROS E MEDEIROS LT ME,EM FV DE PANPHARMA DISTRIBUIDORA DE MEDICAMENTOS LT;DMI VL R\$ 295,13 C/MEDEIROS E MEDEIROS LT ME,EM FV DE PANPHARMA DISTRIBUIDORA DE MEDICAMENTOS LT;DMI VL R\$ 327,88 C/MEDEIROS E MEDEIROS LT ME,EM FV DE PANPHARMA DISTRIBUIDORA DE MEDICAMENTOS LT;DMI VL R\$ 122,17 C/MEDEIROS E MEDEIROS LT ME,EM FV DE PANPHARMA DISTRIBUIDORA DE MEDICAMENTOS LT;DMI VL R\$ 125,38 C/MEDEIROS E MEDEIROS LT ME,EM FV DE PANPHARMA DISTRIBUIDORA DE MEDICAMENTOS LT;DMI VL R\$ 280,26 C/MEDEIROS E MEDEIROS LT ME,EM FV DE PANPHARMA DISTRIBUIDORA DE MEDICAMENTOS LT;DMI VL R\$ 107,96 C/MEDEIROS E MEDEIROS LT ME,EM FV DE PANPHARMA DISTRIBUIDORA DE MEDICAMENTOS LT;DMI VL R\$ 105,86 C/MEDEIROS E MEDEIROS LT ME,EM FV DE PANPHARMA DISTRIBUIDORA DE MEDICAMENTOS LT;TMS VL R\$ 383,18 C/MENDES E COSTA LT,EM FV DE SAO SALVADOR ALIMENTOS SA;TMS VL R\$ 383,18 C/MENDES E COSTA LT,EM FV DE SAO SALVADOR ALIMENTOS SA;TMS VL R\$ 712,00 C/MERCEARIA GRENBERTELI LT ME,EM FV DE SAO SALVADOR ALIMENTOS SA;DMI VL R\$ 764,15 C/MERCIA & MARCOS COM DE MAQUINAS,EM FV DE SUN SPECIAL COM E REPRESENTACAO LT;DMI VL R\$ 2.282,65 C/MERIANAS DA SILVA FERREIRA,EM FV DE DELUX IND E COM LT ME;DMI VL R\$ 624,26 C/MINAS TURBO DIESEL LT,EM FV DE POLIPEÇAS DISTRIBUIDORA AUTOMOTIVA LT;DMI VL R\$ 721,84 C/MINAS TURBO DIESEL LT,EM FV DE POLIPEÇAS DISTRIBUIDORA AUTOMOTIVA LT;DMI VL R\$ 276,40 C/MIRAMOUT INACIO DE SIQUEIRA,EM FV DE LIN WANER MOTOS EIRELI ME;DMI VL R\$ 16.048,78 C/MONTE TABOR C ITALO BRAS P SANIT,EM FV DE PANPHARMA DISTRIBUIDORA DE MEDICAMENTOS LT;DMI VL R\$ 6.198,72 C/MONTE TABOR C ITALO BRAS P SANIT,EM FV DE PANPHARMA DISTRIBUIDORA DE MEDICAMENTOS LT;DMI VL R\$ 532,69 C/MONTEIRO DE SOUZA E CARNEIRO LT M,EM FV DE PANPHARMA DISTRIBUIDORA DE MEDICAMENTOS LT;DMI VL R\$ 435,00 C/MULTICLEAN PRODUTOS HIG. E LIMP. LT,EM FV DE STARPEL - IND E COM LT EPP;*** VL R\$ 4.228,96 C/MURILLO MARCOS SIMOES BERTONSIN,EM FV DE BANCO VOLKSWAGEN SA;TMS VL R\$ 340,00 C/N S SUPERMERCADO LT ME,EM FV DE SAO SALVADOR ALIMENTOS SA;DMI VL R\$ 554,61 C/NACIONAL FARMA LDA,EM FV DE UNIDROGAS IND. E COM. DE MEDIC;DMI VL R\$ 200,00 C/NARA CRISTINA RODRIGUES DA S. NASCIME,EM FV DE CEZARIO AGENCIA DE EV;DMI VL R\$ 3.318,37 C/NATUSHOW IND E COM DE COSMT,EM FV DE UNIPLAS IND E COM DEEMBALAGE;DMI VL R\$ 302,94 C/NOGUEIRA MEDICAMENTOS E PERFUMARIAS LT ME,EM FV DE UNIDROGAS IND. E COM. DE MEDIC;DMI VL R\$ 749,16 C/NORBERTO E CALZETA LT ME,EM FV DE PANPHARMA DISTRIBUIDORA DE MEDICAMENTOS LT;DMI VL R\$ 227,19 C/NORBERTO E CALZETA LT ME,EM FV DE PANPHARMA DISTRIBUIDORA DE MEDICAMENTOS LT;DMI VL R\$ 299,45 C/NORBERTO E CALZETA LT ME,EM FV DE PANPHARMA DISTRIBUIDORA DE MEDICAMENTOS LT;DMI VL R\$ 892,87 C/NORBERTO E CALZETA LT ME,EM FV DE PANPHARMA DISTRIBUIDORA DE MEDICAMENTOS LT;DMI VL R\$ 341,15 C/NORBERTO E CALZETA LT ME,EM FV DE PANPHARMA DISTRIBUIDORA DE MEDICAMENTOS LT;DMI VL R\$ 218,89 C/NORBERTO E CALZETA LT ME,EM FV DE PANPHARMA DISTRIBUIDORA DE MEDICAMENTOS LT;DMI VL R\$ 584,95 C/OESTE FARMA DROGARIA LT,EM FV DE PANPHARMA DISTRIBUIDORA DE MEDICAMENTOS LT;DMI VL R\$ 1.023,93 C/OESTE FARMA DROGARIA LT ME,EM FV DE PANPHARMA DISTRIBUIDORA DE MEDICAMENTOS LT;TMS VL R\$ 630,00 C/OFICINA COM DE CARNES E DERIVADOS L,EM FV DE SAO SALVADOR ALIMENTOS SA;TMS VL R\$ 640,00 C/OFICINA COM DE CARNES E DERIVADOS L,EM FV DE SAO SALVADOR ALIMENTOS SA;TMS VL R\$ 1.008,00 C/OFICINA COM DE CARNES E DERIVADOS L,EM FV DE SAO SALVADOR ALIMENTOS SA;DMI VL R\$ 336,62 C/OLIVEIRA & OLIVEIRA DA SILVA - DROGARIA LT,EM FV DE GRB DISTRIBUIDORA FARMACEUTICA;DMI VL R\$ 359,39 C/OLIVEIRA & OLIVEIRA DA SILVA DROGARIA LT,EM FV DE GRB DISTRIBUIDORA FARMACEUTICA;DSI VL R\$ 5.000,00 C/OSNI LOPES FERREIRA,EM FV DE SEVEN TRANSPORTE LOGISTICA E D;TMS VL R\$ 740,00 C/OTANIEL RODRIGUES DA SILVA,EM FV DE SAO SALVADOR ALIMENTOS SA;DMI VL R\$ 514,73 C/P & P DE MATOSINHOS ME,EM FV DE GRB DISTRIBUIDORA FARMACEUTICA;DMI VL R\$ 666,30 C/P DA S OLIVEIRA - CONCEPT LIMP,EM FV DE MIRMAQ;DMI VL R\$ 1.128,25 C/P FERREIRA DA SILVA FARMACIA EPP,EM FV DE AMERICAN FARMA DIST FARM LT;DMI VL R\$ 305,04 C/P FERREIRA DA SILVA FARMACIA EPP,EM FV DE AMERICAN FARMA DIST FARM LT;DMI VL R\$ 1.278,95 C/P FERREIRA DA SILVA FARMACIA EPP,EM FV DE AMERICAN FARMA DIST FARM LT;DMI VL R\$ 358,72 C/P FERREIRA DA SILVA FARMACIA EPP,EM FV DE AMERICAN FARMA DIST FARM LT;DMI VL R\$ 118,35 C/P FERREIRA DA SILVA FARMACIA EPP,EM FV DE AMERICAN FARMA DIST FARM LT;DMI VL R\$ 137,82 C/P FERREIRA DA SILVA FARMACIA EPP,EM FV DE AMERICAN FARMA DIST FARM LT;DMI VL R\$ 137,99 C/P FERREIRA DA SILVA FARMACIA EPP,EM FV DE AMERICAN FARMA DIST FARM LT;DMI VL R\$ 265,69 C/P FERREIRA DA SILVA FARMACIA EPP,EM FV DE AMERICAN FARMA DIST FARM LT;DMI VL R\$ 335,69 C/P FERREIRA DA SILVA FARMACIA EPP,EM FV DE AMERICAN FARMA DIST FARM LT;DMI VL R\$ 233,43 C/P FERREIRA DA SILVA FARMACIA EPP,EM FV DE AMERICAN FARMA DIST FARM LT;DMI VL R\$ 162,05 C/P FERREIRA DA SILVA FARMACIA EPP,EM FV DE AMERICAN FARMA DIST FARM LT;DMI VL R\$ 650,97 C/P FERREIRA DA SILVA FARMACIA EPP,EM FV DE AMERICAN FARMA DIST FARM LT;DMI VL R\$ 540,03 C/P FERREIRA DA SILVA FARMACIA EPP,EM FV DE AMERICAN FARMA DIST FARM LT;DMI VL R\$ 731,27 C/P FERREIRA DA SILVA FARMACIA EPP,EM FV DE AMERICAN FARMA DIST FARM LT;DMI VL R\$ 312,56 C/P FERREIRA DA SILVA FARMACIA EPP,EM FV DE AMERICAN FARMA DIST FARM LT;DMI VL R\$ 176,38 C/P FERREIRA DA SILVA FARMACIA EPP,EM FV DE AMERICAN FARMA DIST FARM LT;DMI VL R\$ 306,58 C/P FERREIRA DA SILVA FARMACIA EPP,EM FV DE AMERICAN FARMA DIST FARM LT;DMI VL R\$ 190,85 C/P FERREIRA DA SILVA FARMACIA EPP,EM FV DE AMERICAN FARMA DIST FARM LT;DMI VL R\$ 547,22 C/P FERREIRA DA SILVA FARMACIA EPP,EM FV DE AMERICAN FARMA DIST FARM LT;TMS VL R\$ 286,20 C/P M MERCADINHO E SACOLAO LT,EM FV DE SAO SALVADOR ALIMENTOS SA;DMI VL R\$ 714,10 C/PANCIER E SANTOS LT ME,EM FV DE PANPHARMA DISTRIBUIDORA DE MEDICAMENTOS LT;TMS VL R\$ 1.794,00 C/PAPER EXPRESS DIST DE UTENSILIOS DO LAR,EM FV DE SAO SALVADOR ALIMENTOS SA;DMI VL R\$ 366,84 C/PARAIOSFARMA MEDS LT,EM FV DE PANPHARMA DISTRIBUIDORA DE MEDICAMENTOS LT;DMI VL R\$ 500,15 C/PASSONI E BODELON COM MED PERF LT,EM FV DE PANPHARMA DISTRIBUIDORA DE MEDICAMENTOS LT;DMI VL R\$ 536,72 C/PARENTE PORTELA E CIA ME,EM FV DE PANPHARMA DISTRIBUIDORA DE MEDICAMENTOS LT;DMI VL R\$ 636,53 C/PASSONI E BODELON COM MED PERF LT,EM FV DE PANPHARMA DISTRIBUIDORA DE MEDICAMENTOS LT;DMI VL R\$ 500,15 C/PASSONI E BODELON COM MED PERF LT,EM FV DE PANPHARMA DISTRIBUIDORA DE MEDICAMENTOS LT;DMI VL R\$ 604,45 C/PASSONI E BODELON COM MED PERF LT,EM FV DE PANPHARMA DISTRIBUIDORA DE MEDICAMENTOS LT;DMI VL R\$ 197,55 C/PAULO AMORIM GOMES LIMA,EM FV DE CONFERE;DMI VL R\$ 413,53 C/PPECTRA DIST DE PECAS E ACESS,EM FV DE ATUAL CARGAS TRANSPORTES LT;TMS VL R\$ 548,40 C/PEREIRA FILHO E FILHO LT,EM FV DE SAO SALVADOR ALIMENTOS SA;DM VL R\$ 314,30 C/PONTES E OLIVEIRA LT,EM FV DE TERRA ATACADO DISTRIBUIDOR LT F2;DMI VL R\$ 1.350,32 C/PONTES E OLIVEIRA LT,EM FV DE TERRA ATACADO DISTRIBUIDOR LT F2;DMI VL R\$ 4.964,30 C/PONTES E OLIVEIRA LT,EM FV DE TERRA ATACADO DISTRIBUIDOR LT F2;TMS VL R\$ 477,00 C/PONTO DO FRANGO COM ALIMENTICIOS LT ME,EM FV DE SAO SALVADOR ALIMENTOS SA;TMS VL R\$ 592,00 C/PORAN CARNES LT ME,EM FV DE SAO SALVADOR ALIMENTOS SA;TMS VL R\$ 590,00 C/PORAN CARNES LT ME,EM FV DE SAO SALVADOR ALIMENTOS SA;TMS VL R\$ 460,40 C/PORAN CARNES LT ME,EM FV DE SAO SALVADOR ALIMENTOS SA;TMS VL R\$ 260,00 C/PORAN CARNES LT ME,EM FV DE SAO SALVADOR ALIMENTOS SA;DM VL R\$ 390,83 C/PRADO E LOURENCO CONSTRUÇOES LT,EM FV DE BRASIL COM DE MATERIAIS ELETRICOS LT;TMS VL R\$ 368,40 C/PRICILA PATRICIA DE OLIVEIRA VARANDA 066,EM FV DE SAO SALVADOR ALIMENTOS SA;TMS VL R\$ 320,00 C/QUEIROZ E LIMA COM DE ALIMENTOS LT ME,EM FV DE SAO SALVADOR ALIMENTOS SA;TMS VL R\$ 192,00 C/QUEIROZ E LIMA COM DE ALIMENTOS LT ME,EM FV DE SAO SALVADOR ALIMENTOS SA;TMS VL R\$ 416,00 C/QUEIROZ E LIMA COM DE ALIMENTOS LT ME,EM FV DE SAO SALVADOR ALIMENTOS SA;TMS VL R\$ 318,00 C/QUEIROZ E LIMA COM DE ALIMENTOS LT ME,EM FV DE SAO SALVADOR ALIMENTOS SA;TMS VL R\$ 262,00 C/QUEIROZ E LIMA COM DE ALIMENTOS LT ME,EM FV DE SAO SALVADOR ALIMENTOS SA;TMS VL R\$ 1.136,40 C/R A SANTANA SANTOS,EM FV DE SAO SALVADOR ALIMENTOS SA;DMA VL R\$ 983,96 C/R G COLOMBINI E CIA LT ME,EM FV DE TERRA ATACADO DISTRIBUIDOR LT F7;DMA VL R\$ 916,14 C/R G COLOMBINI E CIA LT ME,EM FV DE TERRA ATACADO DISTRIBUIDOR LT F7;TMS VL R\$ 1.476,40 C/R P SILVA COMERCIAL DE ALIMENTOS LT,EM FV DE SAO SALVADOR ALIMENTOS SA;TMS VL R\$ 1.222,80 C/R P SILVA COMERCIAL DE ALIMENTOS LT,EM FV DE SAO SALVADOR ALIMENTOS SA;DMI VL R\$ 192,97 C/R R L DROGARIA E FARMACIA LT ME,EM FV DE PANPHARMA DISTRIBUIDORA DE MEDICAMENTOS LT;DMI VL R\$ 264,77 C/R R L DROGARIA E FARMACIA LT ME,EM FV DE PANPHARMA DISTRIBUIDORA DE MEDICAMENTOS LT;DMI VL R\$ 236,02 C/R R L DROGARIA E FARMACIA LT ME,EM FV DE PANPHARMA DISTRIBUIDORA DE MEDICAMENTOS LT;DMI VL R\$ 456,04 C/R R L DROGARIA E FARMACIA LT ME,EM FV DE PANPHARMA DISTRIBUIDORA DE MEDICAMENTOS LT;DMI VL R\$ 130,95 C/R R L DROGARIA E FARMACIA LT ME,EM FV DE PANPHARMA DISTRIBUIDORA DE MEDICAMENTOS LT;DMI VL R\$ 270,71 C/R R L DROGARIA E FARMACIA LT ME,EM FV DE PANPHARMA DISTRIBUIDORA DE MEDICAMENTOS LT;DMI VL R\$ 1.988,97 C/RAFAEL FELIPE DE SOUZA LIMA - ME,EM FV DE CIFARMA CIENTIFICA FARMACEUTIC;DMI VL R\$ 710,34 C/RAFAEL FELIPE DE SOUZA LIMA - ME,EM FV DE CIFARMA CIENTIFICA FARMACEUTIC;CHQ VL R\$ 1.625,00 C/RAPHAEL ANDRE SALGADO,EM FV DE MORAIS & PROCOPIO LT C/ITAU;CHQ VL R\$ 755,00 C/RAPHAEL ANDRE SALGADO,EM FV DE MORAIS & PROCOPIO LT C/ITAU;DMI VL R\$ 1.353,76 C/REDE ULTRAMAIS FARMA DROGARIAS LT,EM FV DE PANPHARMA DISTRIBUIDORA DE MEDICAMENTOS LT;TMS VL R\$ 248,00 C/REGINALDO BENTO 30195446100,EM FV DE SAO SALVADOR ALIMENTOS

SA;DMI VL R\$ 964,68 C/RENATA MARIA MONTEIRO E CIA LT,EM FV DE PANPHARMA DISTRIBUIDORA DE MEDICAMENTOS LT;DMI VL R\$ 5.041,94 C/RENATA MARIA MONTEIRO E CIA LT,EM FV DE PANPHARMA DISTRIBUIDORA DE MEDICAMENTOS LT;TMS VL R\$ 159,60 C/RENATO FERREIRA DE FARIA 81684746191,EM FV DE SAO SALVADOR ALIMENTOS SA;DMI VL R\$ 5.051,93 C/RETIFICA AMAZONIA DE MOTORES LT EPP,EM FV DE POLIPEÇAS DISTRIBUIDORA AUTOMOTIVA LT;DMI VL R\$ 5.051,91 C/RETIFICA AMAZONIA DE MOTORES LT EPP,EM FV DE POLIPEÇAS DISTRIBUIDORA AUTOMOTIVA LT;DMI VL R\$ 5.051,91 C/RETIFICA AMAZONIA DE MOTORES LT EPP,EM FV DE POLIPEÇAS DISTRIBUIDORA AUTOMOTIVA LT;DMI VL R\$ 5.051,91 C/RETIFICA AMAZONIA DE MOTORES LT EPP,EM FV DE POLIPEÇAS DISTRIBUIDORA AUTOMOTIVA LT;DMI VL R\$ 5.051,91 C/RETIFICA AMAZONIA DE MOTORES LT EPP,EM FV DE POLIPEÇAS DISTRIBUIDORA AUTOMOTIVA LT;TMS VL R\$ 807,40 C/RF SUPERMERCADO EIRELI ME,EM FV DE SAO SALVADOR ALIMENTOS SA;DMI VL R\$ 1.185,82 C/RIGONI E BORTOLI LT,EM FV DE PANPHARMA DISTRIBUIDORA DE MEDICAMENTOS LT;DMI VL R\$ 886,68 C/RIGONI E BORTOLI LT,EM FV DE PANPHARMA DISTRIBUIDORA DE MEDICAMENTOS LT;DMI VL R\$ 868,41 C/RIGONI E BORTOLI LT,EM FV DE PANPHARMA DISTRIBUIDORA DE MEDICAMENTOS LT;DMI VL R\$ 1.866,20 C/RIGONI E BORTOLI LT,EM FV DE PANPHARMA DISTRIBUIDORA DE MEDICAMENTOS LT;DMI VL R\$ 2.022,18 C/RIGONI E BORTOLI LT,EM FV DE PANPHARMA DISTRIBUIDORA DE MEDICAMENTOS LT;DMI VL R\$ 585,96 C/RIGONI E BORTOLI LT,EM FV DE PANPHARMA DISTRIBUIDORA DE MEDICAMENTOS LT;DMI VL R\$ 541,91 C/RIGONI E BORTOLI LT,EM FV DE PANPHARMA DISTRIBUIDORA DE MEDICAMENTOS LT;DMI VL R\$ 528,99 C/RIGONI E BORTOLI LT,EM FV DE PANPHARMA DISTRIBUIDORA DE MEDICAMENTOS LT;DMI VL R\$ 747,10 C/RIGONI E BORTOLI LT,EM FV DE PANPHARMA DISTRIBUIDORA DE MEDICAMENTOS LT;DMI VL R\$ 595,98 C/RIGONI E BORTOLI LT,EM FV DE PANPHARMA DISTRIBUIDORA DE MEDICAMENTOS LT;DMI VL R\$ 518,68 C/RIGONI E BORTOLI LT,EM FV DE PANPHARMA DISTRIBUIDORA DE MEDICAMENTOS LT;DMI VL R\$ 2.141,73 C/RIGONI E BORTOLI LT,EM FV DE PANPHARMA DISTRIBUIDORA DE MEDICAMENTOS LT;DMI VL R\$ 721,48 C/RIGONI E BORTOLI LT,EM FV DE PANPHARMA DISTRIBUIDORA DE MEDICAMENTOS LT;DMI VL R\$ 302,14 C/RIGONI E BORTOLI LT,EM FV DE PANPHARMA DISTRIBUIDORA DE MEDICAMENTOS LT;DMI VL R\$ 509,44 C/RIGONI E BORTOLI LT,EM FV DE PANPHARMA DISTRIBUIDORA DE MEDICAMENTOS LT;DMI VL R\$ 2.444,59 C/RIGONI E BORTOLI LT,EM FV DE PANPHARMA DISTRIBUIDORA DE MEDICAMENTOS LT;DMI VL R\$ 2.245,53 C/RIGONI E BORTOLI LT,EM FV DE PANPHARMA DISTRIBUIDORA DE MEDICAMENTOS LT;DMI VL R\$ 423,64 C/RIGONI E BORTOLI LT,EM FV DE PANPHARMA DISTRIBUIDORA DE MEDICAMENTOS LT;DMI VL R\$ 496,33 C/RIGONI E BORTOLI LT,EM FV DE PANPHARMA DISTRIBUIDORA DE MEDICAMENTOS LT;DMI VL R\$ 1.851,98 C/RIGONI E BORTOLI LT,EM FV DE PANPHARMA DISTRIBUIDORA DE MEDICAMENTOS LT;DMI VL R\$ 531,65 C/RIGONI E BORTOLI LT,EM FV DE PANPHARMA DISTRIBUIDORA DE MEDICAMENTOS LT;DMI VL R\$ 225,80 C/ROBERTO CAMARGOS BARBOSA EIRELI ME,EM FV DE PANPHARMA DISTRIBUIDORA DE MEDICAMENTOS LT;TMS VL R\$ 198,20 C/ROBSAINE VILELA DE SOUZA ROCHA ME,EM FV DE SAO SALVADOR ALIMENTOS SA;TMS VL R\$ 897,50 C/ROGERIO CURY MOURA ME,EM FV DE SAO SALVADOR ALIMENTOS SA;TMS VL R\$ 618,00 C/ROGERIO CURY MOURA ME,EM FV DE SAO SALVADOR ALIMENTOS SA;DMI VL R\$ 271,00 C/ROMES DE OLIVEIRA CARNEIRO,EM FV DE PANPHARMA DISTRIBUIDORA DE MEDICAMENTOS LT;DMI VL R\$ 252,12 C/ROSANGELA DE CARVALHO D SANTOS EIRE,EM FV DE AMERICAN FARMA DIST FARM LT;DMI VL R\$ 2.151,32 C/ROSANGELA DE CARVALHO D SANTOS EIRE,EM FV DE AMERICAN FARMA DIST FARM LT;DMI VL R\$ 497,30 C/ROSANGELA DE CARVALHO D SANTOS EIRE,EM FV DE AMERICAN FARMA DIST FARM LT;DMI VL R\$ 207,07 C/ROSILENE GONCALVES DE OLIVEIRA MARTINS ME,EM FV DE PPL DISTRIBUIDORA DE PECAS LT;DMI VL R\$ 315,87 C/ROSILENE GONCALVES DE OLIVEIRA MARTINS ME,EM FV DE PPL DISTRIBUIDORA DE PECAS LT;DMI VL R\$ 255,71 C/ROSILENE GONCALVES DE OLIVEIRA MARTINS ME,EM FV DE PPL DISTRIBUIDORA DE PECAS LT;DMI VL R\$ 259,52 C/ROSILENE GONCALVES DE OLIVEIRA MARTINS ME,EM FV DE PPL DISTRIBUIDORA DE PECAS LT;DMI VL R\$ 194,60 C/RS COM DE PROD DE FARM LT,EM FV DE PANPHARMA DISTRIBUIDORA DE MEDICAMENTOS LT;DMI VL R\$ 342,25 C/RS COM DE PROD DE FARM LT,EM FV DE PANPHARMA DISTRIBUIDORA DE MEDICAMENTOS LT;DMI VL R\$ 489,46 C/S A F E FARMA COM DE MEDS LT,EM FV DE PANPHARMA DISTRIBUIDORA DE MEDICAMENTOS LT;TMS VL R\$ 676,36 C/S A PIZZARIA COM DE ALIMENTOS LT ME,EM FV DE SAO SALVADOR ALIMENTOS SA;TMS VL R\$ 205,39 C/S DE OLIVEIRA SOUSA QUEIROZ E CIA LT,EM FV DE SAO SALVADOR ALIMENTOS SA;DMI VL R\$ 7.224,43 C/S3 MED DISTRIBUIDORA DE MEDICAMENTOS LT,EM FV DE CIENTIFICA FARMACEUTICA LT;DMI VL R\$ 2.001,01 C/SANDRA ADELAIDE ARAUJO LOPES,EM FV DE MAP RIVABEN COM DE TECIDOS E MALHAS;CHQ VL R\$ 1.050,00 C/SARA SILVA ARAUJO,EM FV DE LEO MARCIO BARBOSA C/ITAU;DMI VL R\$ 270,92 C/SATELITE IRIS COM. DE PROD. FARMACEUTICOS LT,EM FV DE GRB DISTRIBUIDORA FARMACEUTICA;DMI VL R\$ 606,12 C/SEBASTIAO GONCALVES DE MELLO,EM FV DE PANPHARMA DISTRIBUIDORA DE MEDICAMENTOS LT;DMI VL R\$ 1.627,67 C/SEBASTIAO GONCALVES DE MELLO,EM FV DE PANPHARMA DISTRIBUIDORA DE MEDICAMENTOS LT;DMI VL R\$ 177,47 C/SEBASTIAO GONCALVES DE MELLO,EM FV DE PANPHARMA DISTRIBUIDORA DE MEDICAMENTOS LT;DMI VL R\$ 296,07 C/SEBASTIAO GONCALVES DE MELLO,EM FV DE PANPHARMA DISTRIBUIDORA DE MEDICAMENTOS LT;DMI VL R\$ 107,49 C/SEBASTIAO GONCALVES DE MELLO,EM FV DE PANPHARMA DISTRIBUIDORA DE MEDICAMENTOS LT;DMI VL R\$ 1.394,12 C/SEBASTIAO GONCALVES DE MELLO,EM FV DE PANPHARMA DISTRIBUIDORA DE MEDICAMENTOS LT;DMI VL R\$ 2.294,08 C/SEBASTIAO GONCALVES DE MELLO,EM FV DE PANPHARMA DISTRIBUIDORA DE MEDICAMENTOS LT;DMI VL R\$ 179,94 C/SEBASTIAO GONCALVES DE MELLO,EM FV DE PANPHARMA DISTRIBUIDORA DE MEDICAMENTOS LT;*** VL R\$ 45.622,46 C/SEMENTES MOEDA LT EPP,EM FV DE BANCO J SAFRA SA;DMI VL R\$ 1.204,70 C/SERRA E SERRA LT,EM FV DE POLIPEÇAS DISTRIBUIDORA AUTOMOTIVA LT;DMI VL R\$ 1.164,10 C/SERRA E SERRA LT,EM FV DE POLIPEÇAS DISTRIBUIDORA AUTOMOTIVA LT;DMI VL R\$ 1.204,70 C/SERRA E SERRA LT,EM FV DE POLIPEÇAS DISTRIBUIDORA AUTOMOTIVA LT;DMI VL R\$ 651,34 C/SERRA E SERRA LT,EM FV DE POLIPEÇAS DISTRIBUIDORA AUTOMOTIVA LT;DMI VL R\$ 674,65 C/SERRA E SERRA LT,EM FV DE POLIPEÇAS DISTRIBUIDORA AUTOMOTIVA LT;DMI VL R\$ 1.204,70 C/SERRA E SERRA LT,EM FV DE POLIPEÇAS DISTRIBUIDORA AUTOMOTIVA LT;DMI VL R\$ 1.204,70 C/SERRA E SERRA LT,EM FV DE POLIPEÇAS DISTRIBUIDORA AUTOMOTIVA LT;DMI VL R\$ 1.478,01 C/SERRA E SERRA LT,EM FV DE POLIPEÇAS DISTRIBUIDORA AUTOMOTIVA LT;DMI VL R\$ 1.204,39 C/SERRA E SERRA LT,EM FV DE POLIPEÇAS DISTRIBUIDORA AUTOMOTIVA LT;DMI VL R\$ 564,52 C/SERRA E SERRA LT,EM FV DE POLIPEÇAS DISTRIBUIDORA AUTOMOTIVA LT;DMI VL R\$ 82,63 C/SET LIMP SUPERMOTOS EIRELI ME,EM FV DE LA BELLA PANIFICADORA LT ME;DMI VL R\$ 396,49 C/SHOPPINGFARMA DROGARIA LT - ME,EM FV DE UNIDROGAS IND. E COM. DE MEDIC;DMI VL R\$ 369,84 C/SMA KAREN E KARINY,EM FV DE VINICOLA SERRA DAS GALES LT;DMI VL R\$ 4.227,20 C/SR COLCHOES E COM LT,EM FV DE RODOLPHO PEREIRA PRADO RIBEIRO;DMI VL R\$ 358,70 C/STREET SOUND-AUTO PECAS LT-EPP,EM FV DE PPL DISTRIBUIDORA DE PECAS LT;DMI VL R\$ 358,70 C/STREET SOUND-AUTO PECAS LT-EPP,EM FV DE PPL DISTRIBUIDORA DE PECAS LT;NP VL R\$ 500,00 C/SUELENE BORGES DOS SANTOS,EM FV DE ANDREIA MARIA ALVES;TMS VL R\$ 616,80 C/SUPERMERCADO ALIANÇA EIRELI ME,EM FV DE SAO SALVADOR ALIMENTOS SA;TMS VL R\$ 298,40 C/SUPERMERCADO BOM GOSTO LT ME,EM FV DE SAO SALVADOR ALIMENTOS SA;TMS VL R\$ 2.042,00 C/SUPERMERCADO IZA LT,EM FV DE SAO SALVADOR ALIMENTOS SA;TMS VL R\$ 2.450,00 C/SUPERPRATICO ALIMENTOS I C E S LT,EM FV DE SAO SALVADOR ALIMENTOS SA;DMI VL R\$ 1.018,13 C/T M CRUZ RAMALHO ME,EM FV DE AMERICAN FARMA DIST FARM LT;DMI VL R\$ 2.563,00 C/T M CRUZ RAMALHO ME,EM FV DE AMERICAN FARMA DIST FARM LT;DMI VL R\$ 430,35 C/TAKASHI COM DE MED LT ME,EM FV DE PANPHARMA DISTRIBUIDORA DE MEDICAMENTOS LT;DMI VL R\$ 429,69 C/TAKASHI COM DE MED LT ME,EM FV DE PANPHARMA DISTRIBUIDORA DE MEDICAMENTOS LT;DMI VL R\$ 1.099,54 C/TAKASHI COM DE MED LT ME,EM FV DE PANPHARMA DISTRIBUIDORA DE MEDICAMENTOS LT;DMI VL R\$ 387,08 C/TAKASHI COM DE MED LT ME,EM FV DE PANPHARMA DISTRIBUIDORA DE MEDICAMENTOS LT;DMI VL R\$ 195,14 C/TAKASHI COM DE MED LT ME,EM FV DE PANPHARMA DISTRIBUIDORA DE MEDICAMENTOS LT;TMS VL R\$ 392,80 C/TANIA JOSEFA FELIX DA COSTA SOUZA ME,EM FV DE SAO SALVADOR ALIMENTOS SA;TMS VL R\$ 602,00 C/TANIA JOSEFA FELIX DA COSTA SOUZA ME,EM FV DE SAO SALVADOR ALIMENTOS SA;DMI VL R\$ 1.005,79 C/TASK AUTOPARTS LT,EM FV DE LUCILUZ PARTICIPACOES EEMPREENDIMIENTOS LT;DMI VL R\$ 293,53 C/TATIANA CASSIA AUGUSTO GERALDO - ME,EM FV DE GRB DISTRIBUIDORA FARMACEUTICA;DMI VL R\$ 790,00 C/TEREZINHA MARIA DE SANTANA GARCIA,EM FV DE DIVISAGUAEMP INDIVIDUALIZADORA ADM AGUA;NP VL R\$ 275,00 C/THALITA DOS SANTOS SOUZA,EM FV DE PLANETA VESTIBULARES LT;TMS VL R\$ 1.107,00 C/THIAGO FERNANDES RODRIGUES ME,EM FV DE SAO SALVADOR ALIMENTOS SA;TMS VL R\$ 925,50 C/THIAGO FERNANDES RODRIGUES ME,EM FV DE SAO SALVADOR ALIMENTOS SA;DMI VL R\$ 797,77 C/TOP LINE COM. SERV. AUTO PCS LT,EM FV DE SIMIRAMES AFONSO DA SILVA;DMI VL R\$ 1.000,67 C/TRANSFORTE TRANSPORTE LT - EPP,EM FV DE NAVESA NACIONAL DE VEICULOS LT;DMI VL R\$ 399,05 C/UNAI COM DE MEDICAMENTOS E COSMETICOS LT,EM FV DE UNIDROGAS IND. E COM. DE MEDIC;DMI VL R\$ 1.211,99 C/UNIVERSO MECANICA E AUTO PECAS LT ME,EM FV DE POLIPEÇAS DISTRIBUIDORA AUTOMOTIVA LT;DMI VL R\$ 1.211,99 C/UNIVERSO MECANICA E AUTO PECAS LT ME,EM FV DE POLIPEÇAS DISTRIBUIDORA AUTOMOTIVA LT;DMI VL R\$ 1.574,51 C/UNIVERSO MECANICA E AUTO PECAS LT ME,EM FV DE POLIPEÇAS DISTRIBUIDORA AUTOMOTIVA LT;DMI VL R\$ 1.211,99 C/UNIVERSO MECANICA E AUTO PECAS LT ME,EM FV DE POLIPEÇAS DISTRIBUIDORA AUTOMOTIVA LT;DMI VL R\$ 1.574,49 C/UNIVERSO MECANICA E AUTO PECAS LT ME,EM FV DE POLIPEÇAS DISTRIBUIDORA AUTOMOTIVA LT;DMI VL R\$ 225,22 C/V & J COM DE MEDICAMENTOS LT - ME,EM FV DE UNIDROGAS IND. E COM. DE MEDIC;DMI VL R\$ 195,38 C/V & J COM DE MEDICAMENTOS LT - ME,EM FV DE UNIDROGAS IND. E COM. DE MEDIC;DMI VL R\$ 595,73 C/V R SINALIZADORA LT,EM FV DE HEBROM PRODUTOS PARA COMUNICACAO VISUAL LT;DMI VL R\$ 479,46 C/VALSON SALVADOR DA SILVA,EM FV DE ELASA ELO ALIMENTACAO;DMI VL R\$ 264,20 C/VALDIVINA BARBOSA RAMOS,EM FV DE ATLANTA IND E COM LT;DSI VL R\$ 788,00 C/VANDA MARIA BORGES RIBEIRO,EM FV DE IZAURA PATROCINIO BOMTEMPO;DMI VL R\$ 334,42 C/VANESSA NAGIB ISHAC EL MAROUNI,EM FV DE UNIVERSUM DO BRASIL IND MOV;DMI VL R\$ 775,47 C/VASFARMA COM DE PROD FARMA

Publicação Legal

REPÚBLICA FEDERATIVA DO BRASIL

REGISTRO DE IMÓVEIS E 1º TABELIONATO
DE NOTAS E TABELIONATO E OFICIALATO
DE REGISTRO DE CONTRATOS MARÍTIMOSEDITAL DE DESMEMBRAMENTO
Lei Federal n. 6.766, de 19 de dezembro de 1979

O BACHAREL LEANDRO FÉLIX DE SOUSA, Oficial do Registro de Imóveis e 1º Tabelionato de Notas, da Comarca Caldas Novas, Goiás.

FAZ SABER a todos os interessados que **RAVY DELATORRE COSTA**, brasileiro, solteiro, engenheiro civil, CI nº 4984854 DGPC/GO, CNH nº 03900897062 DETRAN/GO, CPF nº 024.832.431-42, residente e domiciliado nesta cidade, depositou nesta serventia os documentos necessários exigidos pelo artigo 18 da Lei Federal n. 6.766, de 19 de dezembro de 1979, para o registro de um **DESMEMBRAMENTO** denominado **"Um lote de terras para construção urbana de n° 10, da quadra n° 61, sito à Rua Monte Branco, no loteamento denominado "JARDIM SERRANO",** nesta cidade, com área de 360,00m², medindo: 12,00m de frente para a Rua Monte Branco; pelo lado direito, 30,00m confrontando com o lote n° 11; pelo fundo, 12,00m confrontando com o lote n° 25; e, pelo lado esquerdo, 30,00m confrontando com o lote n° 09, da matrícula nº. **63.234** do Registro de Imóveis da Comarca de Caldas Novas - Goiás. O **DESMEMBRAMENTO** passará a denominar-se **"LOTE 10-A, da quadra 61, situado na Rua Monte Branco, no loteamento denominado JARDIM SERRANO,** nesta cidade, medindo: 6,00m de frente para a Rua Monte Branco; pelo lado direito, 30,00m confrontando com o lote 10-B; pelo fundo, 6,00m confrontando com o lote 25; e, pelo lado esquerdo, 30,00m confrontando com o lote 09; perfazendo **área total de 180,00m²**; e "LOTE 10-B, da quadra 61, situado na Rua Monte Branco, no loteamento denominado JARDIM SERRANO, nesta cidade, medindo: 6,00m de frente para a Rua Monte Branco; pelo lado direito, 30,00m confrontando com o lote 11; pelo fundo, 6,00m confrontando com o lote 25; e, pelo lado esquerdo, 30,00m confrontando com o lote 10-A; perfazendo área total de 180,00m²". conforme planta e memorial descritivo, que faz parte do integrante Decreto nº. 1.018/2015 expedido em Caldas Novas — Goiás, 14 de agosto 2015, nos termos da Lei Municipal nº. 1822 de 30 de Dezembro de 2011, alterada pela Lei 2.230 de 23 de Abril de 2015. Para que chegue ao conhecimento de todos, expediu-se este edital que será publicado no jornal local, por três dias consecutivos, podendo o registro ser impugnado no prazo de 15 (quinze) dias, contados da data da última publicação, tudo nos termos do artigo 19 da citada Lei Federal n. 6.766.

Caldas Novas, 31 de agosto de 2015.

Leandro Félix de Sousa
Oficial

SITUAÇÃO ATUAL

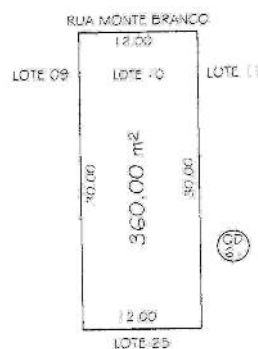

DESMEMBRAMENTO PROPOSTO

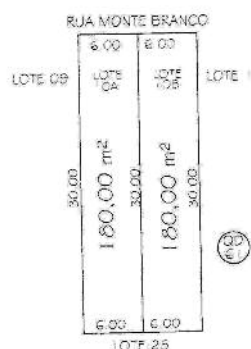

LT,EM FV DE PANPHARMA DISTRIBUIDORA DE MEDICAMENTOS LT;DMI VL R\$ 632,37 C/VASFARMA COM DE PROD FARMA LT,EM FV DE PANPHARMA DISTRIBUIDORA DE MEDICAMENTOS LT;DMI VL R\$ 1.225,06 C/VIDA MODAS LT - ME,EM FV DE SONHART CONFECÇÕES LT;DMI VL R\$ 270,00 C/VIGILATO E SOUZA MAQS E CAMIN EIRELI ME,EM FV DE DISTRIBUIDORA DE PECAS IAGA LT;TMS VL R\$ 376,20 C/VILMA TEODORA DE OLIVEIRA 71300279168,EM FV DE SAO SALVADOR ALIMENTOS SA;TMS VL R\$ 136,00 C/VILMA TEODORA DE OLIVEIRA 71300279168,EM FV DE SAO SALVADOR ALIMENTOS SA;TMS VL R\$ 112,80 C/VILMA TEODORA DE OLIVEIRA 71300279168,EM FV DE SAO SALVADOR ALIMENTOS SA;DMI VL R\$ 200,00 C/WILSON LOPES JUNIOR,EM FV DE CENTRO AUTOMOTIVO 0058 LT;NP VL R\$ 39.606,41 C/VINICIUS DA CUNHA FERREIRA,EM FV DE BANCO BRADESCO FINANCIAMENTOS SA;DMI VL R\$ 386,61 C/VITOR SCAGLIONE EPP,EM FV DE PANPHARMA DISTRIBUIDORA DE MEDICAMENTOS LT;DMI VL R\$ 5.549,09 C/VITOR SCAGLIONE EPP,EM FV DE PANPHARMA DISTRIBUIDORA DE MEDICAMENTOS LT;DMI VL R\$ 7.407,66 C/VITOR SCAGLIONE EPP,EM FV DE PANPHARMA DISTRIBUIDORA DE MEDICAMENTOS LT;DMI VL R\$ 524,39 C/VITOR SCAGLIONE EPP,EM FV DE PANPHARMA DISTRIBUIDORA DE MEDICAMENTOS LT;DMI VL R\$ 415,64 C/VITOR SCAGLIONE EPP,EM FV DE PANPHARMA DISTRIBUIDORA DE MEDICAMENTOS LT;DMI VL R\$ 5.143,81 C/VITOR SCAGLIONE EPP,EM FV DE PANPHARMA DISTRIBUIDORA DE MEDICAMENTOS LT;DMI VL R\$ 4.697,92 C/VITOR SCAGLIONE EPP,EM FV DE PANPHARMA DISTRIBUIDORA DE MEDICAMENTOS LT;DMI VL R\$ 252,91 C/VITOR SCAGLIONE EPP,EM FV DE PANPHARMA DISTRIBUIDORA DE MEDICAMENTOS LT;DMI VL R\$ 324,66 C/VITOR SCAGLIONE EPP,EM FV DE PANPHARMA DISTRIBUIDORA DE MEDICAMENTOS LT;DMI VL R\$ 987,63 C/VITOR SCAGLIONE EPP,EM FV DE PANPHARMA DISTRIBUIDORA DE MEDICAMENTOS LT;DMI VL R\$ 905,04 C/VITOR SCAGLIONE EPP,EM FV DE PANPHARMA DISTRIBUIDORA DE MEDICAMENTOS LT;DMI VL R\$ 2.663,08 C/VITOR SCAGLIONE EPP,EM FV DE PANPHARMA DISTRIBUIDORA DE MEDICAMENTOS LT;DMI VL R\$ 159,48 C/VITOR SCAGLIONE EPP,EM FV DE PANPHARMA DISTRIBUIDORA DE MEDICAMENTOS LT;DMI VL R\$ 1.597,93 C/VITOR SCAGLIONE EPP,EM FV DE PANPHARMA DISTRIBUIDORA DE MEDICAMENTOS LT;DMI VL R\$ 2.000,70 C/VITOR SCAGLIONE EPP,EM FV DE PANPHARMA DISTRIBUIDORA DE MEDICAMENTOS LT; PARA FINS FALIMENTARES DMI VL R\$ 1.920,00 C/VREMPREENDIMENTOS IMOBILIARIOS LT,EM FV DE MONTEIRO E MONTEIRO COM DE FERRAGEN;TMS VL R\$ 144,00 C/W E DA COSTA ACOUGUE ME,EM FV DE SAO SALVADOR ALIMENTOS SA;DMI VL R\$ 355,82 C/WALDECY MARIANA ALCANTARA DROG ME,EM FV DE PANPHARMA DISTRIBUIDORA DE MEDICAMENTOS LT;DMI VL R\$ 241,90 C/WALDECY MARIANA ALCANTARA DROG ME,EM FV DE PANPHARMA DISTRIBUIDORA DE MEDICAMENTOS LT;DMI VL R\$ 355,80 C/WALDECY MARIANA ALCANTARA DROG ME,EM FV DE PANPHARMA DISTRIBUIDORA DE MEDICAMENTOS LT;DMI VL R\$ 111,64 C/WALDECY MARIANA ALCANTARA DROG ME,EM FV DE PANPHARMA DISTRIBUIDORA DE MEDICAMENTOS LT;DMI VL R\$ 319,43 C/WALDECY MARIANA ALCANTARA DROG ME,EM FV DE PANPHARMA DISTRIBUIDORA DE MEDICAMENTOS LT;DMI VL R\$ 168,23 C/WALDECY MARIANA ALCANTARA DROG ME,EM FV DE PANPHARMA DISTRIBUIDORA DE MEDICAMENTOS LT;DMI VL R\$ 256,40 C/WALDECY MARIANA ALCANTARA DROG ME,EM FV DE PANPHARMA DISTRIBUIDORA DE MEDICAMENTOS LT;DMI VL R\$ 303,41 C/WAZLAWICH E WAZLAWICH LT EPP,EM FV DE PANPHARMA DISTRIBUIDORA DE MEDICAMENTOS LT;DMI VL R\$ 969,60 C/WAZLAWICH E WAZLAWICH LT ME,EM FV DE PANPHARMA DISTRIBUIDORA DE MEDICAMENTOS LT;TMS VL R\$ 399,84 C/WELINGTON ALVES ROCHA 53720547191,EM FV DE SAO SALVADOR ALIMENTOS SA;DMI VL R\$ 2.922,00 C/WESLEY COSTA LEAL,EM FV DE MARKOS COMUNICACAO VISUAL LT - ME;TMS VL R\$ 198,00 C/WESLEY GOMES DE LIMA ME,EM FV DE SAO SALVADOR ALIMENTOS SA;TMS VL R\$ 148,00 C/WESLEY GOMES DE LIMA ME,EM FV DE SAO SALVADOR ALIMENTOS SA;TMS VL R\$ 150,00 C/WESLLEY FERNANDES BARBOSA,EM FV DE SAO SALVADOR ALIMENTOS SA;TMS VL R\$ 815,50 C/WESLLEY FERNANDES BARBOSA,EM FV DE SAO SALVADOR ALIMENTOS SA;TMS VL R\$ 636,00 C/WESLLEY FERNANDES BARBOSA,EM FV DE SAO SALVADOR ALIMENTOS SA;TMS VL R\$ 600,00 C/WESLLEY FERNANDES BARBOSA,EM FV DE SAO SALVADOR ALIMENTOS SA;TMS VL R\$ 1.431,00 C/WESLLEY FERNANDES BARBOSA,EM FV DE SAO SALVADOR ALIMENTOS SA;DM VL R\$ 1.520,00 C/WEUDES CURCINO LEAO,EM FV DE MZE COM E REP DE PRODUTOS AGRICOLAS LT;DMI VL R\$ 136,21 C/WILIAN DE OLIVEIRA CARDOSO ME,EM FV DE PANPHARMA DISTRIBUIDORA DE MEDICAMENTOS LT;DMI VL R\$ 201,12 C/WILIAN DE OLIVEIRA CARDOSO ME,EM FV DE PANPHARMA DISTRIBUIDORA DE MEDICAMENTOS LT;DMI VL R\$ 248,81 C/WILIAN DE OLIVEIRA CARDOSO ME,EM FV DE PANPHARMA DISTRIBUIDORA DE MEDICAMENTOS LT;DMI VL R\$ 444,00 C/WILSON ANTUNES MACEDO,EM FV DE C A IMOVEIS LT;DMI VL R\$ 428,62 C/XAVIER E GONCALVES DROGARIA LT ME,EM FV DE GRB DISTRIBUIDORA FARMACEUTICA;DMI VL R\$ 502,25 C/XAVIER E GONCALVES DROGARIA LT ME,EM FV DE GRB DISTRIBUIDORA FARMACEUTICA;CHQ VL R\$ 2.571,00 C/ZACHEU FERREIRA LISBOA,EM FV DE M D PERES EIRELI ME C/ITAU;CHQ VL R\$ 2.571,00 C/ZACHEU FERREIRA LISBOA,EM FV DE M D PERES EIRELI ME C/ITAU;CHQ VL R\$ 1.416,00 C/ZACHEU FERREIRA LISBOA,EM FV DE M D PERES EIRELI ME C/ITAU;DMI VL R\$ 612,59 C/ZORILTON SILVA SODRE,EM FV DE PANPHARMA DISTRIBUIDORA DE MEDICAMENTOS LT;DMI VL R\$ 1.371,45 C/ZORILTON SILVA SODRE,EM FV DE PANPHARMA DISTRIBUIDORA DE MEDICAMENTOS LT;DMI VL R\$ 1.016,79 C/ZORILTON SILVA SODRE,EM FV DE PANPHARMA DISTRIBUIDORA DE MEDICAMENTOS LT;DMI VL R\$ 2.283,51 C/ZORILTON SILVA SODRE,EM FV DE PANPHARMA DISTRIBUIDORA DE MEDICAMENTOS LT;DMI VL R\$ 1.152,90 C/ZORILTON SILVA SODRE,EM FV DE PANPHARMA DISTRIBUIDORA DE MEDICAMENTOS LT;DMI VL R\$ 992,93 C/ZORILTON SILVA SODRE,EM FV DE PANPHARMA DISTRIBUIDORA DE MEDICAMENTOS LT;DMI VL R\$ 817,09 C/ZORILTON SILVA SODRE,EM FV DE PANPHARMA DISTRIBUIDORA DE MEDICAMENTOS LT; COMO NÃO FORAM ENCONTRADOS OS DEVEDORES ACIMA MENCIONADOS, INTIMO-OS PARA VIREM PAGAR OS TÍTULOS DENTRO DE 24 HORAS E NÃO O FAZENDO, FICAM INTIMADOS DO RESPECTIVO PROTESTO POR MEIO DO PRESENTE EDITAL, QUE SERÁ PUBLICADO NO JORNAL "GAZETA" E AFIXADO NESTE TABELIONATO CONFORME ART. 15º DA LEI N° 9.492/97. GOIÂNIA 31 DE AGOSTO DE 2015 ASS: NAURICAN LUDOVICO LACERDA-OFFICIAL DO 1º PROTESTO DE GOIÂNIA, SITO À RUA 09 N° 1.111 - ST. OESTE - FONE: 3224-4209

Cuidado! Trabalhar mais que 40 horas por semana pode ser mortal



Recentemente, a conceituada revista 'The Lancet' publicou um estudo feito com base em 25 pesquisas e mais de 600 mil pessoas. Nele constava a 'prova' de que jornadas de trabalho extensas aumentam o risco de pessoas sofrerem algum tipo de doença de coração ou terem um infarto.

De acordo com os autores, esta relação aconteceria uma vez que aqueles que são sobrecarregados por seus empregos têm menos tempo para realizar atividades físicas, costumam beber mais e tendem a sofrer uma maior carga de estresse diária.

A taxa de risco de quem trabalha 55 ou mais horas por semana é de 1,3 vezes maior no quesito doença coronária, em relação às pessoas que têm uma jornada normal (de 35 a 40 horas).

Também foi comprovado que o número maior de tempo não necessariamente representa um aumento da produtividade. Ou seja, só há malefícios. Entre os países que tem trabalhadores mais sobrecarregados estão México, Costa Rica e Grécia. Enquanto os com jornada mais curta são Alemanha, Noruega e Holanda.

RETIFICAÇÃO AO EDITAL Nº 01/2015

A CÂMARA MUNICIPAL DE URUAÇU-GO., TORNA PUBLICO A RETIFICAÇÃO AO ITEM 11.1 DO EDITAL DO CONCURSO PUBLICO DESTINADO AO PROVIMENTO DE VAGAS NO QUADRO DE PESSOAL DA CÂMARA MUNICIPAL, PASSANDO O ITEM 11.1 A VIGER COM A SEGUINTE REDAÇÃO: "ITEM 11.1 - A HOMOLOGAÇÃO SERÁ PUBLICADA NO DIÁRIO OFICIAL DE GOIÁS E OS SÍTIOS DO IBEG: WWW.IBEG.ORG.BR, DA CÂMARA MUNICIPAL DE URUAÇU: WWW.CAMARAURUAÇU.GO.GOV.BR E EM JORNAL DE GRANDE CIRCULAÇÃO, CONTENDO A LISTA COMPLETA DOS APROVADOS E CLASSIFICADOS BEM COMO O CADASTRO DE RESERVA." FICANDO AINDA ACRESCIDO AO MENCIONADO EDITAL, O ITEM 12.2, 12.2.1 E ANEXO I, CUJO RETIFICAÇÃO E ACRÉSCIMO, ENCONTRAM-SE DISPONÍVEIS NOS REFERIDOS SITES DO IBEG E DA CÂMARA MUNICIPAL. URUAÇU-GO, 31 DE AGOSTO DE 2015. FRANCISCO JOSE PEREIRA
PRESIDENTE DA CÂMARA

Estudo sugere que pequenas doses de radiação podem ter efeito benéfico no organismo

As pequenas doses de radiação às quais os pacientes são submetidos em exames de imagem como raios-X, tomografias computadorizadas e cintilografias podem não ter efeito nocivo no aumento dos casos de câncer. Na verdade, essa exposição reduzida poderia ter efeito contrário, fortalecendo os mecanismos de reparo celular do organismo e diminuindo o risco de câncer. É o que sugere um artigo publicado recentemente pelo periódico *Technology in Cancer Research & Treatment*.

Segundo o médico nuclear, professor da Unicamp e diretor da clínica especializada MND Campinas, Celso Darío Ramos, o estudo realizado em conjunto por físicos e médicos norte-americanos apresenta uma nova perspectiva no entendimento sobre os efeitos das pequenas doses de radiação no organismo.

"Os pesquisadores discutem a validade do modelo utilizado em grande parte dos estudos atuais para a medição das doses de radiação, chamado de Linear Non-Threshold Model (LNT), algo como 'modelo linear sem limiar de resposta à dose de radiação'. Basicamente, esse tipo de aferição pressupõe que o câncer pode resultar de uma única ionização de uma célula crítica, concluindo que não existiria dosagem segura para o uso de radiação", explica.

Mecanismo de defesa

O especialista esclarece que o processo natural de reprodução celular cotidiano do organismo é responsável por milhares de mutações no DNA todos os dias. Por conta disso, existem mecanismos de reparo dessas estruturas, impedindo que essas alterações provoquem neoplasias.

O modelo linear colocado em xeque no estudo não leva em conta esse mecanismo básico do organismo, algo vital para um entendimento mais completo dos efeitos da radiação. Segundo o artigo, as pequenas doses de radiação utilizadas nos exames ajudariam a prevenir alguns tipos de câncer exatamente por 'exercitar' esse mecanismo de reparo com quantidades seguras de mutação.

Medo do desconhecido

Outro ponto levantado pelos pesquisadores diz respeito à radiofobia, medo exagerado dos efeitos da radiação. Segundo o estudo, a reação exacerbada de temor das pessoas frente a desastres como o de Fukushima, em 2011, chega a ser mais letal do que a exposição à radioatividade em si.

O artigo aponta que o Japão registrou por volta de mil mortes ocasionadas por conta das evacuações forçadas, enquanto a exposição à radiação em si não ocasionou nenhum efeito direto

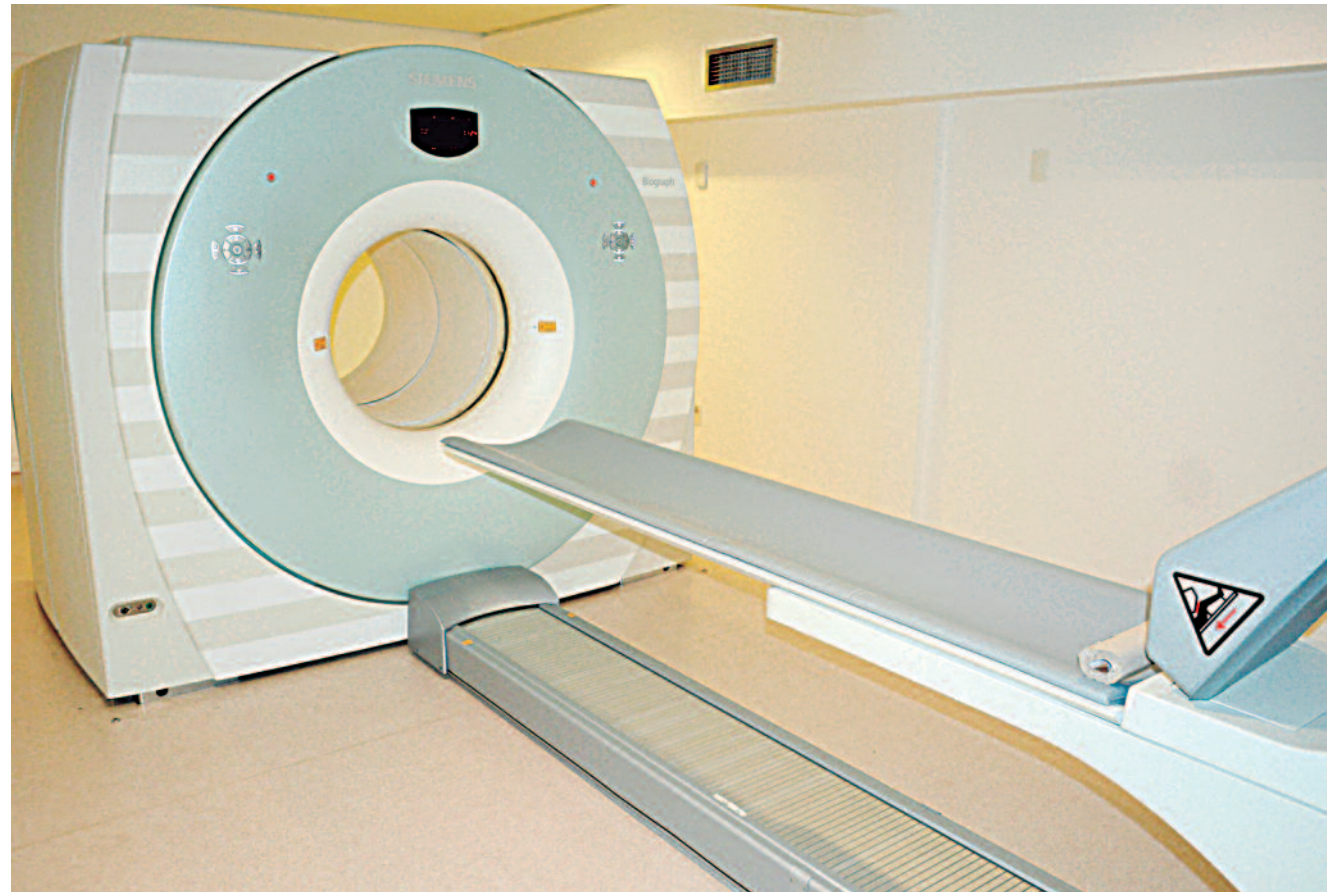

à saúde da população. Os pesquisadores ainda atentam para outros dados que não podem ser estimados, mas que são comuns em casos como o de Fukushima, como o número de suicídios e até abortos desnecessários causados pela radiofobia.

Radioatividade para a saúde

Segundo o diretor da MND

Campinas, esse mesmo medo da radiação está presente no cotidiano da medicina nuclear, especialidade que usa quantidades mínimas de substâncias radioativas (radiofármacos) como ferramenta para obter diagnósticos e oferecer tratamentos precisos. Utilizando esses elementos, o médico nuclear consegue obter imagens minuciosas que mostram o fun-

cionamento dos órgãos do corpo humano e seus tecidos em pleno funcionamento.

"Existe um temor quando os procedimentos envolvem elementos radioativos. Isso se deve, sobretudo, à falta de conhecimento. A quantidade de radiação envolvida é ínfima e utiliza radioisótopos de meia-vida muito curta, que são rapidamente retirados do organismo. Esses fa-

tores tornam o diagnóstico da medicina nuclear mais seguro do que muitos exames mais invasivos e menos precisos", explica Ramos.

Entre as áreas de atuação da especialidade, estão o diagnóstico e tratamento de diversos tipos de câncer, doenças crônicas como as cardiovasculares e renais, alterações na tireoide e tumores neuroendócrinos.

Estudo mostra o que acontece no cérebro dos maquiavélicos

Todo mundo quer ganhar, seja no que for, mas como nós fazemos isso e em que medida diz muito sobre nós mesmos. Um estudo recente da Universidade de Pécs, na Hungria, mostra a neurociência por trás de pessoas egoístas.

Chamados de "maquiavélicos" por psicólogos e de "políticos" pela maioria de nós, este tipo de personalidade é naturalmente ruim de se lidar. Eles fazem de tudo para chegar à frente e têm um desprezo pelos sentimentos de outras pessoas. O estudo mostra

os detalhes surpreendentes do funcionamento interno dos cérebros egoístas e maquiavélicos.

No estudo, um grupo de pessoas, tanto com baixa como com alta pontuação na escala maquiavélica, jogou um jogo contra um computador, sem saber disso. O computador por vezes jogava de forma justa e às vezes não, mas quando jogava honestamente, o cérebro maquiavélico se iluminava em áreas chave. Os pesquisadores dizem que assim que alguém demonstra honestidade –

neste caso, um computador – maquiavélicos começam a encontrar maneiras de explorar isso.

Maquiavélicos, no entanto, tendem a ver o pior das pessoas, presumindo que todos agem puramente por interesse próprio. O que é interessante, então, é que quando você mostra a pessoas calculistas o que elas esperam – que você está pronto para explorar suas vulnerabilidades para ganho próprio – não há nenhum sinal de surpresa. Já quando você responde ao com-

portamento egoísta com gentileza, seus cérebros começam imediatamente a planejar a melhor forma de tirar vantagem de você. Eles são, na verdade, babacas egoístas.

Enquanto tipos de personalidade como estes são certamente perturbadores, talvez com maior pesquisa, podemos começar a entender o porquê e também como ajudar maquiavélicos a serem mais humanos. Ou isso, ou eles vão acabar sozinhos em uma mansão murmurando "rosebud" a la Cidadão Kane.



RECEITAS PRÁTICAS E FÁCEIS

Salada de feijão fradinho com bacalhau

INGREDIENTES

500 g de feijão fradinho cozido
500 g de bacalhau escaldado e desfiado em pedaços médios
3 cebolas picadas em rodelas finas
3 tomates picados em cubos pequeno sem semente
2 pimentões verdes picados em tiras finas
2 pimentões vermelhos picados em tiras finas
8 dentes de alho amassados
5 colheres de sopa de azeite
100 g de azeitona picada
1 xícara de chá de suco de limão
1 xícara de chá de cheiro verde picado
1/2 xícara de chá de azeite
Orégano à gosto
Uma pitada de manjeriço



Sal à gosto

MODO DE PREPARO

Em uma panela grande es quente as cinco colheres de azeite e refogue o alho e a cebola
Refogue o pimentões,

depois acrescente bacalhau, suco de limão, azeitona, sal, orégano, cheiro verde, e manjeriço
Misture bem
Coloque em uma travessa o feijão, o azeite e o bacalhau, e sirva!

HORÓSCOPO

♈ Áries 21/03 a 20/04

Cuide para que seu jeito particular de fazer as coisas não se choque com o que outras pessoas gostariam de fazer. Há muitas maneiras de se obter os mesmos resultados e todas são igualmente respeitáveis. Assim é.

♉ Touro 21/04 a 20/05

Fique em silêncio durante mais tempo do que normalmente, o dia de hoje torna você um pouco mais vulnerável do que em quaisquer outros e você encontrará proteção falando menos. O silêncio é, hoje, seu melhor amigo.

♊ Gêmeos 21/05 a 20/06

Reunir-se com as pessoas que você quer bem não é sinônimo de você garantir o fluxo de simpatia que espera receber. As coisas andam muito loucas e as pessoas não andam com a cabeça no devido lugar o tempo inteiro.

♋ Câncer 21/06 a 21/07

Há dias em que tudo parece aberto e o cenário convida a que você se lance na direção de atitudes mais ousadas das que normalmente tomaria. Meça tudo com prudência, porém, não deixe de aproveitar esse impulso sagrado.

♌ Leão 22/07 a 22/08

Muitas ideias aparecem no horizonte da mente, porém, poucas serão verdadeiramente aproveitáveis. Por isso, contenha o entusiasmo, cuide para que esse sagrado sentimento não se transforme em precipitação e imprudência.

♍ Virgem 23/08 a 22/09

As suspeitas precisam ser verificadas para que você não perca tempo com fantasias, já que a mente acaba fazendo ilações que não necessariamente se comprovam na realidade. Verifique tudo antes de tomar decisões.

♎ Libra 23/09 a 22/10

Há chance de bom entendimento e isso precisa ser aproveitado. Hoje você pode fazer pedidos que até aqui teria achado impossível serem atendidos. Porém, sem fazer esses pedidos você nunca saberá a verdadeira resposta.

♏ Escorpião 23/10 a 21/11

Há várias tarefas que ninguém poderá fazer por você, pois só serão feitas com perfeição se você arregaçar as mangas e encará-las. Protelar o exercício ou tentar terceirizar essas tarefas só traria mais problemas.

♐ Sagitário 22/11 a 21/12

Divertir-se será a válvula de escape que impedirá você tomar decisões precipitadas em nome de livrar-se dos problemas. Divertir-se fará com que você recupere a necessária leveza para tudo ser feito com sabedoria.



Teixeira Mendes conta !!!

O povo cubano estava todo reunido para ouvir um discurso do ditador. O seu assessor olhava para Fidel, virava para o povo e dizia:
— Mira, pueblo de Cuba! Acá está Fidel! Fidel no tiene la barba de Cristo?
E o povo:
— La tiene!
— Fidel no tiene los pelos de Cristo?
— Los tiene!
— Fidel no tiene los ojos de Cristo?
— Los tiene!
Um bêbado berra do meio da turba:
— Entonces, por qué no crucificarlo?

PASSATEMPO

www.coquetel.com.br

© Revistas COQUETEL

PALAVRAS CRUZADAS DIRETAS

Let It Be, *Abbey Road* e *Yellow Submarine* (Mús.)	Substância combustível de isqueiros	*Casa* dos Smurfs (TV) e sola de borracha	Calçado informal de couro	Tito Livio, historiador romano	Processo iniciado com a criação do CNPJ
Condição do membro do "AA"					
Companheiro de aventuras de Mário (game)			A classe popular romana (Hist.)		
Bissexual (red.)	Forma de decote suave	Local do carona sobre o cavalo		Critério para definição do polígono	
					Sam Raimi, cineasta dos EUA
(?) é mesmo o amor, frase imortalizada por Tom Jobim	Ultrapassou (em capacidade) Litoral				
Como vive o ermitão	Escuderia de Fórmula 1 da Red Bull	Compo a apresentação do PowerPaint			Peixe popular em tatuagem eremita
			1/5 do lustro	Pronome indefinido	
Filhotes de cavalo (bras.)		Cadafre de castelos; Resumo das lições	Grito de agonia	Órgão eleitoral	
Carne de (?) ingrediente da culinária nordestina				Material de chopos	
				Lingotes	
Único país produtor do logotipo imperial	Tijolo artesanal vulnerável à umidade				Família de banheiros e dois papas
					Michael Phelps, nadador dos EUA
Mar em que se localizam as Antilhas		Superfície para transportar doentes			
Boba (?) epoxi, cola de bijuterias	(?) - Leste, país fronteiriço com a Indonésia				Novo Testamento (abrev.)
Substância corrosiva do sabão				Erva do albatroz "Urbanus" em IPTU	

Fonte: Adams, Sadebe — Ingrid — slides, Silvio Rosso, Têxteis dos brasileiros

CÉREBRO VIVO

MAIS DE 200 JOGOS E DESAFIOS PARA MANTER A MENTE JOVEM E ATIVA

Nas bancas e livrarias.

www.coquetel.com.br

Solução

V	I	S	N	V	O	S	
S	I	N	V	V	I	S	E
E	O	M	O	I	L	S	T
V	O	M	V	V	T	O	I
J	V	E	B	I	V	O	O
N	E	B	O	O	V	O	E
E	S	T	I	S	V	M	B
E	M	S	N	I	T	O	S
V	O	V	I	S	O	R	O
M	O	N	V	T	O	O	
N	E	O	E	X	E	O	S
I	S	V	I	N	E	M	O
U	S	V	O	O	I	O	
E	T	I	O	I	O	T	V
V	A	I	V	T	O	O	T
S	O	J					



Besteirol do Seu Dedé

Por que o carro elétrico não deu certo em Portugal?
Porque nos primeiros cem metros a tomada soltava.
Por que o Joaquim não molha a cabeça antes de passar o xampu?

PUBLICIDADE LEGAL, NO GAZETA É LEGAL
De segunda a segunda o melhor local

Gazeta

(62) 4101-0226

(62) 8169-8019 (62) 9821-6332

e-mail: editais@portalgazeta.com.br