



Jéssica Constantino
quer fazer filme pornô

Edição 2584
Goiânia, Quarta-feira, 21 de outubro de 2015

Gazeta



portalgazeta
 gazetadoestado
 62 9118-377
 www.portalgazeta.com.br

Rimene Amaral

Goiânia é a capital que mais gerou empregos no Brasil em 2015



Segundo dados do Ministério do Trabalho e Emprego, das 30 maiores cidades geradoras de emprego, 29 são do interior e Goiânia a única capital. Ao todo, esses municípios geraram 63 mil novas vagas

PÁGINA 03

TRÂNSITO

Goiânia terá 1ª ciclorrota de uso permanente e diário

SMT inicia pintura de nova rota ciclável na capital. Trecho sairá do Centro em direção à Avenida T-63, terá quase 4 km e será de uso diário. Previsão é de que trabalho seja finalizado até o fim de outubro

PÁGINA 02

LUZ

Marcos Abrão cobra da Celg Eletrobrás energia elétrica para conjuntos habitacionais de Uruaçu

Deputado federal reuniu-se com o presidente da Celg Eletrobrás, Sinval Zaidan Gama

PÁGINA 02

Recorte o selo

Selo 11

PROMOÇÃO JUNTE & TROQUE

30 dias
+ R\$22,90

1 JOGO DE TALHERES COM 33 PEÇAS

COLEÇÃO

1 SELO + R\$ 17,90 = 1 CARRINHO

SUPER MÁQUINAS

LAMBORGHINI GALLARDO

Gazeta



Gazetando

gazetando@portalgazeta.com.br
Luiz Faleiro ■

Marcos Abrão cobra da Celg Eletrobrás energia elétrica para conjuntos habitacionais de Uruaçu



Deputado federal reuniu-se com o presidente da Celg Eletrobrás, Sinval Zaidan Gama. Nesta sexta-feira (16/10), em audiência com o presidente da Celg Eletrobrás, Sinval Zaidan Gama, o deputado federal Marcos Abrão (PPS-GO) cobrou da companhia a instalação de energia elétrica em três conjuntos habitacionais de interesse social já concluídos em Uruaçu. Na reunião, realizada na sede da empresa, em Goiânia, o parlamentar apresentou os casos dos residenciais Marisa dos Santos Pereira Araújo (com 150 unidades habitacionais), Jorgina dos Santos Rodrigues (150 unidades habitacionais) e Dom José da Silva Chave (146 unidades habitacionais) estão finalizados. Somados, os conjuntos possuem 446 casas prontas, mas que não foram entregues aos beneficiados por conta da ausência de energia elétrica. No final de setembro, o deputado Marcos Abrão já havia se reunido com o governador Marconi Perillo para tratar da situação dos municípios. “O governador foi sensível à nossa demanda e também se compromissou em interceder junto à Celg Eletrobrás para resolver essa pendência”, informou o parlamentar. “A Celg Eletrobrás precisa dar celeridade a esse processo de instalação da luz elétrica, porque muitas famílias estão dependendo disso para sair do aluguel, para ter o conforto de um lar”, declara Marcos Abrão. Ele acredita que o encontro com o presidente Sinval ajudará para que os conjuntos habitacionais sejam entregues em breve. “Todas as demandas estão regularizadas. Assim que for instalada a energia, as famílias já podem receber a chave de seu imóvel e se mudar”, salienta o parlamentar, que acrescentou: “Nessa audiência que tivemos, a Celg se comprometeu a dar andamento ao processo com agilidade. Vou continuar acompanhando esses casos para que essas casas sejam entregues o mais rapidamente possível”.

TRÂNSITO

Goiânia terá 1ª ciclorrota de uso permanente e diário

SMT inicia pintura de nova rota ciclável na capital. Trecho sairá do Centro em direção à Avenida T-63, terá quase 4 km e será de uso diário

DA REDAÇÃO COM SECOM- A Secretaria Municipal de Trânsito, Transporte e Mobilidade (SMT) iniciou, na última semana, a pintura de sinalização horizontal da nova via ciclável da capital: a ciclorrota. Ela é a primeira a ser implantada em Goiânia e estará disponível ao ciclista a qualquer hora do dia ou da noite. O trecho, que será compartilhado com outros veículos, sairá do Centro em direção à Avenida T-63. A previsão é de que os 3,8 km da rota esteja pronto para uso até o final de outubro. O circuito de retorno ao Centro ainda está em análise.

Ciclistas poderão sair da Praça Cívica, por meio da Avenida 85 A, conhecida como Cora Coralina, sentido Norte-Sul, passando pelas Rua 132, 1137, no Setor Marista, para acesso à Av. Ricardo Paranhos. A ciclorrota seguirá pela Av. Eugênio Jardim, continuando pela S-5 para encontro com a T-63. A via funcionará de forma permanente e será de uso diário. A exemplo de outras cidades do país e do mundo, a ciclorrota geralmente é implantada em regiões críticas, próximas de avenidas



Previsão é de que trabalho seja finalizado até o fim de outubro

com grande carregamento viário, para que sirva de opção alternativa de trajeto. Além disso, o formato não restringe o uso do veículo, mas estimula o compartilhamento e o respeito. Com as ruas sinalizadas horizontal e verticalmente, de forma bastante visível, especialistas acreditam que a ciclorrota legitime a presença das bicicletas na via.

O projeto foi todo elaborado por engenheiros da SMT, com a colaboração de cicloativistas, e a maior preocupação é com a segurança de quem opta por pedalar. “Essa é a primeira via ciclável diária e permanente que a cidade terá e muito me orgulha fazer parte dessa história. Goiânia se moderniza nesta gestão com ações sustentáveis e privilegiando outros modais, como o transporte coletivo e a bicicleta, e não

contemplando somente os veículos particulares. É um carro a menos, é um novo paradigma. Estamos avançando e o condutor precisa aprender a compartilhar a rua, que é pública e foi feita para todos. A ciclorrota colabora com

essa conscientização”, ressalta o secretário da SMT, Andrey Azeredo.

Outros estudos estão sendo realizados para a viabilização de novas rotas na cidade. Até 2016, a Prefeitura de Goiânia pretende entregar 140 km de vias cicláveis.



Gazeta

Grupo Exata de Comunicação Ltda

CNPJ: 04.471.978/0001-92

Alameda do Contorno, 1508, Qd. 37, Lt. 05,
Santo Antônio, CEP: 74.853-120, Goiânia-GO

COMERCIAL

Tel: (62) 3282-7409 / (64) 3453-8883
comercial@portalgazeta.com.br

PUBLICAÇÃO LEGAL

Tel: (62) 3282-7409 / 4101-0226 / 8169-8019
/ 9821-6332
editais@portalgazeta.com.br

CLASSIFICADOS

Tel: (62) 3282-7409 / (64) 3453-8883
classificados@portalgazeta.com.br
REDAÇÃO - WhatsApp: (62) 9118-3777
redacao@portalgazeta.com.br

REDAÇÃO SUL

Rua B-8, S/N, Qd. 14, Lt. 20, Itanhangá I
Caldas Novas - Goiás

EXPEDIENTE

DIRETOR PRESIDENTE
Adão dos Reis Gonçalves
adao@portalgazeta.com.br

DIRETORA VICE-PRESIDENTE

Helvislane Martins Gonçalves
helvislane@portalgazeta.com.br

EDITOR CHEFE

Onofre Borges Garcia - 284/GO
onofre.garcia@portalgazeta.com.br

DISTRIBUIÇÃO

7 LOG Logística
(62) 3277-1575
setlogdistribuicao@gmail.com

ECONOMIA

Goiânia é a capital que mais gerou empregos no Brasil no ano de 2015

Rimene Amaral



DA REDAÇÃO COM SECOM - Em meio à perda de 573 mil vagas de trabalho no país em 2015, Goiânia é a única capital brasileira a ir na contramão da crise e registrar saldo positivo no número de vagas com carteira assinada neste ano. Com base nos dados do Ministério do Trabalho e Emprego (MTE), um levantamento do Portal Uol divulgado hoje, 20, encontrou as ilhas do emprego no Brasil. Das 30 maiores geradoras, 29 são cidades do interior – apenas a capital goiana foge à regra.

O ranking analisou as cidades com mais de 30 mil habitantes. Apenas

Segundo dados do Ministério do Trabalho e Emprego, das 30 maiores cidades geradoras de emprego, 29 são do interior e Goiânia a única capital. Ao todo, esses municípios geraram 63 mil novas vagas

no primeiro trimestre, segundo o MTE, Goiânia criou 2.652 vagas. Em agosto, a capital gerou, sozinha, 545 vagas.

Para o prefeito Paulo Garcia, o saldo positivo na geração de empregos mostra o quanto Goiânia é uma cidade especial e que se preocupa com a qualidade de vida das pessoas. “Acompanho sempre o resultado dessas pesquisas. Se por um lado as pessoas que

moram aqui estão conseguindo trabalho, por outro nós estamos trabalhando para fazer com que a cidade se torne um espaço voltado para elas. Hoje, por exemplo, inauguramos o 35º parque da cidade que, sem dúvida, vai melhorar a qualidade de vida da população. Além disso, estamos investindo R\$ 1 bilhão em 60 obras, ajudando assim, a movimentar a economia”, afirmou.

Juntas, as primeiras 30 cidades geraram 63 mil novas vagas e vivem um momento à parte na economia. A atividade que mais se destacou entre os municípios foi a agropecuária, seguida pela indústria, serviços e construção civil. Ainda de acordo com o MTE, o número de empregos gerados é o saldo, ou seja, o total de contratações menos o de demissões no período. Por exemplo, se em uma cidade foram contratadas 20 mil pessoas, mas outras 15 mil perderam seus empregos, o saldo é de 5.000, que é o número de vagas geradas.

DESENVOLVIMENTO
SUSTENTÁVEL

Prefeitura inaugura Centro de Saúde da Família Rodoviário



No aniversário de 82 anos de Goiânia quem está ganhando, e muito, é a população da Capital. Desde a última sexta-feira, 16, a Prefeitura vem entregando importantes obras nas diversas regiões da cidade e nesta quarta-feira, 21, será a vez dos moradores da região oeste de Goiânia receberem uma nova unidade de saúde. O Prefeito Paulo Garcia vai inaugurar, às 9h, o Centro de Saúde da Família Cidade Jardim Michele Muniz do Carmo (CSF Rodoviário), que foi construído por meio do Programa Urbano Ambiental Macambira Anicuns (Puama) e será administrado pela Secretaria Municipal de Saúde (SMS).

A Unidade atende ao projeto padrão da SMS, com salas para administração, consultórios para atendimento clínico e atendimento odontológico, salas de enfermagem, vacinas, entre outros. No local será oferecido atendimento ambulatorial com clínica médica, pediatria e ginecologia. O Centro de Saúde beneficiará cerca

de 28 mil moradores, que é população estimada residente nos bairros vizinhos, segundo dados do censo IBGE de 2011.

A execução do Programa Urbano Ambiental Macambira Anicuns (Puama), além da recuperação e preservação ambiental das áreas degradadas ao longo do Córrego Macambira e do Ribeirão Anicuns, prevê uma série de outras ações que visam à melhoria da infraestrutura urbana garantindo, assim, maior qualidade de vida aos 350 mil moradores dos 132 bairros abrangidos pelo Programa. Sendo assim, além da construção do parque, o Puama ainda prevê a regularização urbana e o reassentamento de famílias e negócios localizados na área de abrangência, bem como a ampliação da infraestrutura com pavimentação, drenagem, iluminação, escola (Escola Municipal de Tempo Integral Itamaracá), unidades de saúde (Centros de Saúde da Família Rodoviário e São Francisco), quadras poliesportivas, praças, ciclovias, etc.

Jéssica Constantino musa do Steel Panther quer fazer um filme pornô

Lembram da Jéssica Constantino? A loira linda e tatuada que deu um show a parte na apresentação do Steel Panther? Ela está arrecadando dinheiro para fazer um filme erótico.

Jéssica, mais conhecida como “JehGodess”, abriu uma campanha no site de crowdfunding “Kickante” para arrecadar fundos para seu próprio filme adulto. De acordo com a descrição da arrecadação: “eu faria tudo do jeito que gostariam de ver”. A campanha começou com uma meta de 2 milhões de reais, mas acabou baixando para “apenas” R\$ 500.000,00. A loira também optou por uma Campanha Flexível, onde “você recebe todo o valor arrecadado ao término da campanha, mesmo se não atingir a meta estabelecida.”

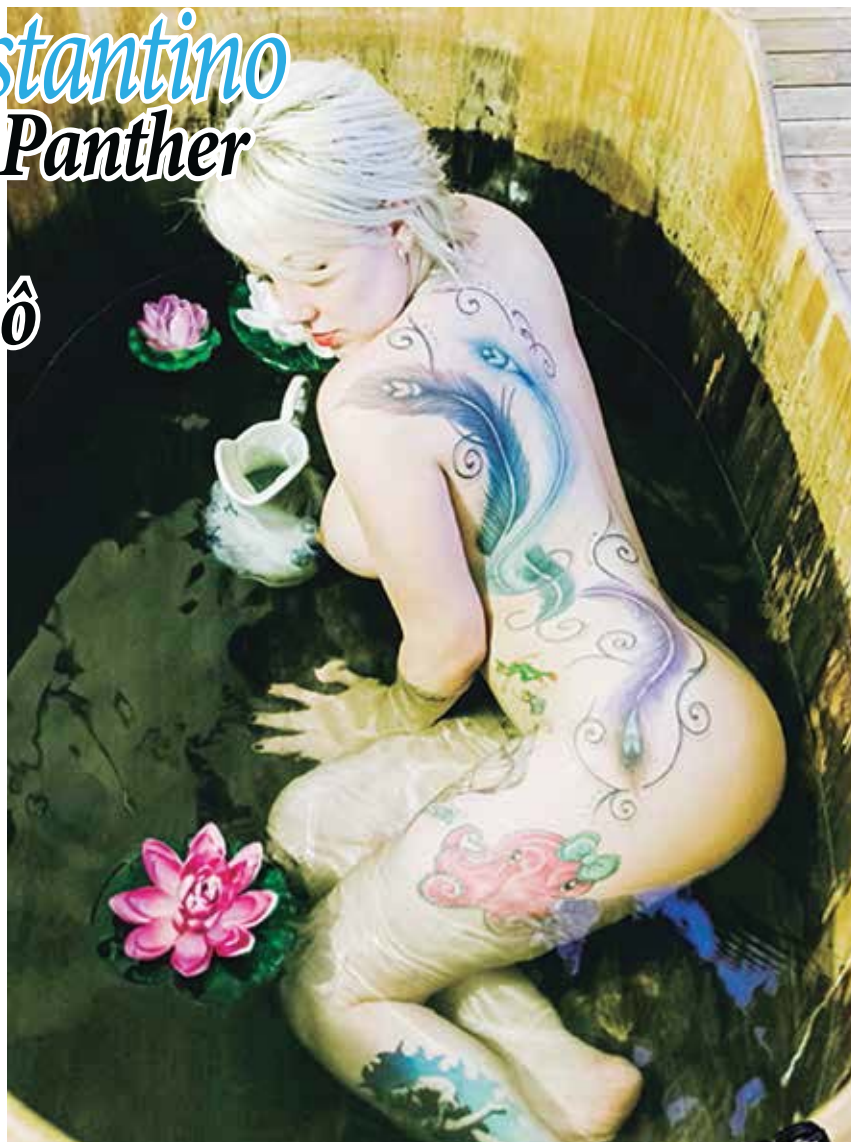

Yoná Magalhães morre aos 80 anos

Veterana da dramaturgia faleceu no Rio de Janeiro na manhã desta terça-feira (20).

Aos 80 anos de idade, a artista estava internada desde o dia 18 de setembro, na Casa São José, na Gávea, zona Sul da cidade.

A veterana da dramaturgia encontrava-se na CTI do hospital por conta de problemas cardíacos.

Yoná Magalhães iniciou a carreira artística em 1954 e atuou em mais de 40 novelas.



Felipe Simas: vendeu bala disfarçado com Marina Ruy Barbosa



O ator, que tem o sonho de construir uma carreira musical, fez questão de contar um pouco sobre o seu mais novo desafio nas telinhas, em que o seu personagem passará por diversas dificuldades. - O Jonatas é de Curicica (Zona Oeste do Rio de Janeiro), foi criado pela mãe e baterá de frente com o padrasto, Florisval. Depois de perder o emprego, ele não verá outra saída a não ser vender balas nas ruas. E logo conquistará muitos clientes. Além disso, Jonatas ainda vai trabalhar como guardador de carros durante à noite

e dormir em um cinema abandonado durante a semana, só voltando para a sua casa aos finais de semana. No meio de suas andanças, o gatíssimo vai dar de cara com Eliza, personagem de Marina Ruy Barbosa: - Ela estará perdida e o Jonatas vai ajudá-la. Eliza é marrenta, não aceitará nada de início. Mas eles acabarão virando cúmplices e apaixonados. O belo ainda mostrou que o elenco da trama está unido desde junho, trabalhando bastante, fazendo com que o entrosamento esteja bem bacana. Tanto que, ele até mesmo contou que está em plena sintonia na atuação com a Marina e que eles já até venderam balas disfarçados para se preparar para os seus respectivos papéis.

Frank Watkins: baixista do Obituary e Gorgoroth faleceu de câncer



O ex-baixista de longa data do OBITUARY, Frank Watkins, morreu no último domingo, 18, após perder uma batalha contra o câncer. Ele tinha 47 anos de idade.

Por mais que Watkins não tenha deixado o grupo com melhor dos termos, todos os outros membros deixaram isso para trás quando comentaram sobre Frank.

“Recebemos as tristes notícias de que Frank faleceu nessa manhã. Nossos pensamentos e preces estão com suas famílias.” Watkins juntou-se ao grupo em 1980, logo após o lançamento do álbum de estreia “Slowly We Rot”, e permaneceu na banda até 2010.

RECEITAS PRÁTICAS E FÁCEIS

MACARRÃO COM MAIONESE

INGREDIENTES

1/2 kg de macarrão
parafuso ou pene cozido al
dente
1 xícara de presunto ou
frango desfiado
1 xícara de mussarela em
cubos
1/2 lata de ervilha
1/2 lata de milho verde
Azeitonas verdes picadas a
gosto
1 xícara de maionese
Salsinha e queijo ralado a
gosto
Azeite para regar

MODO DE PREPARO

Coloque o macarrão em
uma travessa acrescente
os demais ingredientes na
seqüência misture e leve
ao forno para dar uma
aquecida
Se quiser sirva como
salada não leve ao forno
e sim a geladeira enfeite
com folhas de alface e
tomate cereja



TEIXEIRA MENDES CONTA

Sujeito encontra uma loira fantástica num bar e depois de alguns minutos de conversa, eles acabam no apartamento dela.

Depois de uma maratona que começa na sala e termina no quarto, ele está fumando o seu merecido cigarro, quando se depara com a foto de um homem sobre o criado-mudo.
– É o seu marido? – pergunta assustado.

– Que nada, bobinho! – responde ela, toda cheia de dengos.

– É o seu namorado?

– Também não!

– É o seu irmão?

– Errou de novo!

– Quem é esse cara, então?

– Era eu, antes da operação!

resumo de novelas

Malhação “Seu Lugar no Mundo”

■ Valter viaja e deixa Uodson encarregado do hostel. Henrique se irrita com a invasão de Camila e Tainá à sua privacidade. Mene-lau repreende Alina e outras alunas pela pichação contra Luciana. Luciana e Jéssica combinam com Filipe a surpresa para Nanda. Ana e Miguel lembram

de João. Rodrigo convida Ciça para assistir ao show da banda de Pedro e Henrique na festa surpresa de Nanda. Alina confessa a Krica que foi ela quem pichou as acusações a Luciana no banheiro da escola. Ciça se emociona ao participar do ensaio da banda dos meninos.

Além do Tempo

■ Estamos nos dias atuais. Livia e Felipe trocam olhares, mas Ariel impede que os dois se aproximem. Emília repreende Livia pelo atraso para a reunião de negócios e Pedro tenta defender a noiva. Felipe apresenta seus vinhos a um especialista. Melissa se irrita com as ordens de Severa. Michel apresenta

o vinho de Felipe a Livia, que se encanta com o sabor do produto. Felipe conhece Bernardo e Raul. Zilda ajuda Vitória com sua mudança. Livia planeja comprar uma vinícola em Belarrosa e Emília reconhece Vitória. Gema discute com Queiroz. Emília decide comprar a vinícola de Vitória.

I Love Paraisópolis

■ Mari e Benjamin tentam afastar Izabelita de Dom Pepino. Grego simula um incêndio para desocupar o teatro. Ximena diz a Grego que Gabo tem documentos comprometedores contra Dom Pepino. Dom Pepino demite Benjamin. Sabão conta a Deodora que Dom

Pepino deseja se casar com ela. Gabo descobre que os documentos de Dom Pepino desapareceram de sua gaveta e questiona Ximena. A casa de Deodora pega fogo. Dom Pepino encontra Danda na casa de Izabelita. Soraya salvará de Dom Pepino.

Cúmplices de um Resgate

■ As crianças fogem da porta da mansão de Isabela. Nico entra na sapataria todo sujo e conta sobre a revolta da população. Fiorina fica triste, mas o padre conforta a todos com palavras sobre o ocorrido. Arthur conta para Geraldo que está muito feliz, pois a

policia montou uma operação para descobrir sobre a pirataria. Geraldo entra em desespero e assim que sai da gravadora manda todos saírem do galpão e esvaziarem as provas. É montada uma mega operação. Vargas consegue fugir com a ajuda de Geraldo.

A Regra do Jogo

■ Romero se irrita e repreende a atitude de Atena. Ascânio ajuda Atena. Orlando convence Gibson a internar Belisa. Merlô procura Ninfa e Alisson. Zé Maria sugere que Juliano recomece sua vida fora da comunidade. Gibson flagra Nora e Feliciano juntos. Dante conta para Romero que um dos membros da facção está sendo interrogado na delegacia. O

delegado Faustini conversa com Paturi. Tio exige que Romero revele o paradeiro de Atena. Romero despista Tio sobre Atena. Paturi decide ajudar a Polícia. Tóia se demite da boate de Adisabeba. Ninfa e Alisson exigem que Merlô abandone a comunidade para se casar com elas. Oziel e Indira convidam Tina para ser babá de seus filhos.

Publicidade Legal, no Gazeta é Legal

SÓ NO GAZETA VOCÊ TEM MENOR PREÇO NAS PUBLICAÇÕES DE:

-  Avisos Leilões
-  Balanços
-  Convocações
-  Comunicados Judiciais
-  Editais Judiciais
-  Editais Praça
-  Editais de Licitações
-  Intimações

Ao fazer sua escolha
consulte um
de nossos consultores.

Gazeta (62) 4101-0226

editais@portalgazeta.com.br

EDITAL DE NOTIFICAÇÃO DE PROTESTO-ENCONTRAM-SE NO 1º PROTESTO DE GOIÂNIA, PARA SEREM PROTESTADOS OS SEGUINTE TÍTULOS:DMI VL R\$ 200,00 C/ ADILSON FERREIRA DE SOUZA, EM FV DE ESCOLA EVANGELICA ANALU LT-ME;DMI VL R\$ 210,00 C/ALAN LUIZ GRANADO DE LIMA, EM FV DE ESCOLA EVANGELICA ANALU LT-ME;DMI VL R\$ 250,00 C/ALECIO DE MOURA LEITE, EM FV DE JOLCAR COM P A P V LT;PARA FINS FALIMENTARES:DMI VL R\$ 480,00 C/ALVES E CRISTIANO COM VISUAL LT, EM FV DE SILKSHOP SERIG. E COMPL LT;DMI VL R\$ 200,00 C/ANDERSON CARLOS ALVES, EM FV DE ESCOLA EVANGELICA ANALU LT-ME;DMI VL R\$ 1.088,58 C/AURICE-LIA MARINHO DA SILVA, EM FV DE CONFECOES KOALY LT ME;DMI VL R\$ 5.143,96 C/B R TEXTIL LT ME, EM FV DE TEXTIL CANATIBA LT;DMI VL R\$ 13.267,35 C/B R TEXTIL LT ME, EM FV DE TEXTIL CANATIBA LT;DMI VL R\$ 275,00 C/BLESS CONFECOES GIRELE ME, EM FV DE BRASIL COM DE MATERIAIS ELETRICOS LT;TMS VL R\$ 1.200,00 C/BN COM DE ALIMENTOS LT ME, EM FV DE SAO SALVADOR ALIMENTOS SA;DMI VL R\$ 543,53 C/BRINQUEDOS PEDAGOGICOS BABY LT ME, EM FV DE ULTRA-FLEX COLCHOES IND BRASILEIRA LT;DMI VL R\$ 470,00 C/CEL ENGENHARIA LT, EM FV DE BELCAR CAMINHOS E MAQUINAS LT;DMI VL R\$ 289,34 C/CENTRO AUTOMOTIVO AUTO HELIAR LT ME, EM FV DE PODIUM COMERCIAL DE PRODUTOS AUTOMOTIVOS LT;DMI VL R\$ 332,00 C/CIENTIFICA LAB PRODUTOS LABORA, EM FV DE FORCA COM MAT EL ELET LT;DMI VL R\$ 666,00 C/CLARISSA FRANCO COELHO, EM FV DE CENTRO DE BEL E ESTET;TMS VL R\$ 104,00 C/CLEONICE CABRAL DE MELO ME, EM FV DE SAO SALVADOR ALIMENTOS SA;TMS VL R\$ 136,20 C/COMERCIAL JV LT, EM FV DE SAO SALVADOR ALIMENTOS SA;DMI VL R\$ 210,00 C/CRISTIANE RODRIGUES DA SILVA OLIVEIRA, EM FV DE ESCOLA EVANGELICA ANALU LT-ME;TMS VL R\$ 494,40 C/D G DE SIQUEIRA MERCEARIA ME, EM FV DE SAO SALVADOR ALIMENTOS SA;TMS VL R\$ 400,80 C/DALMIR COM E REPRESENTACAO LT ME, EM FV DE SAO SALVADOR ALIMENTOS SA;DMI VL R\$ 3.788,27 C/DELUX IND E COM, EM FV DE COMPANHIA DE FIACAO E TECIDOS SANTO ANTONIO;DMI VL R\$ 75,00 C/DIEGO GONTIJO DE PAIVA SOUZA, EM FV DE MJM COM E LOCAAO DE MAQUINAS E EQUIPAME;DSS VL R\$ 396,00 C/DILSON SIZERVINCIO MOREIRA JUNIOR, EM FV DE LOC MAIS LOCAAO DE EQUIPAMENTOS PARA CONSTRUCAO CIVIL LT ME;DSS VL R\$ 80,00 C/DILSON SIZERVINCIO MOREIRA JUNIOR, EM FV DE LOC MAIS LOCAAO DE EQUIPAMENTOS PARA CONSTRUCAO CIVIL LT ME;TMS VL R\$ 322,40 C/ELDER GOMES DANTAS, EM FV DE SAO SALVADOR ALIMENTOS SA;DM VL R\$ 464,75 C/ELEMEC ENGENHARIA E INSTALACOES LT ME, EM FV DE BRASIL COM DE MATERIAIS ELETRICOS LT;DMI VL R\$ 326,30 C/ELEMEC ENGENHARIA E INSTALACOES LT ME, EM FV DE BRASIL COM DE MATERIAIS ELETRICOS LT;DMI VL R\$ 570,00 C/ELEMEC ENGENHARIA E INSTALACOES LT ME, EM FV DE REAL MATERIAIS ELETRICOS LT ME;DMI VL R\$ 401,33 C/EMERSON PARREIRA SILVA, EM FV DE BELCAR CAMINHOS E MAQUINAS LT;DMI VL R\$ 200,00 C/ERIKA CEZAR SOUZA MARTIN, EM FV DE ESCOLA EVANGELICA ANALU LT-ME;DMI VL R\$ 200,00 C/ERIKA CEZAR SOUZA MARTIN, EM FV DE ESCOLA EVANGELICA ANALU LT-ME;DMI VL R\$ 867,50 C/EWERTSON DIAS MOREIRA ME, EM FV DE TAVARES SILVA & SILVA LT;DMI VL R\$ 200,00 C/FABIANA MOREIRA DOS PASSOS ALVES, EM FV DE ESCOLA EVANGELICA ANALU LT-ME;DMI VL R\$ 365,92 C/FAGNER BOSCO RORIS ME, EM FV DE POLIPECAS DISTRIBUIDORA AUTOMOTIVA LT;DMI VL R\$ 412,99 C/FAGNER BOSCO RORIS ME, EM FV DE POLIPECAS DISTRIBUIDORA AUTOMOTIVA LT;DMI VL R\$ 365,92 C/FAGNER BOSCO RORIS ME, EM FV DE POLIPECAS DISTRIBUIDORA AUTOMOTIVA LT;DMI VL R\$ 342,31 C/FAGNER BOSCO RORIS ME, EM FV DE POLIPECAS DISTRIBUIDORA AUTOMOTIVA LT;DMI VL R\$ 173,57 C/FAGNER BOSCO RORIS ME, EM FV DE POLIPECAS DISTRIBUIDORA AUTOMOTIVA LT;DMI VL R\$ 268,65 C/FAGNER BOSCO RORIS ME, EM FV DE POLIPECAS DISTRIBUIDORA AUTOMOTIVA LT;DMI VL R\$ 326,30 C/FAGNER BOSCO RORIS ME, EM FV DE POLIPECAS DISTRIBUIDORA AUTOMOTIVA LT;DMI VL R\$ 332,56 C/FAGNER BOSCO RORIS ME, EM FV DE POLIPECAS DISTRIBUIDORA AUTOMOTIVA LT;TMS VL R\$ 169,80 C/FRANCIEL AGUIAR XAVIER, EM FV DE SAO SALVADOR ALIMENTOS SA;DMI VL R\$ 382,90 C/FRANK VIEIRA RIBEIRO, EM FV DE TRILHA ALIMENTOS LT;DMI VL R\$ 832,65 C/G R CONSTRUCCOES LT, EM FV DE PERFINASA PERFILADOS E FERROS N S APARECIDA L;DMI VL R\$ 258,00 C/GREYCE ELE FREITAS SILVA, EM FV DE CARMEM CARDOSO MODA MULHER LT ME;TMS VL R\$ 374,40 C/GUIMARAES E CREUSA LT ME, EM FV DE SAO SALVADOR ALIMENTOS SA;DMI VL R\$ 210,00 C/HELENA AGAPITO DE RESENDE, EM FV DE ESCOLA EVANGELICA ANALU LT-ME;TMS VL R\$ 560,00 C/I P TRADICAO ALIMENTOS ME, EM FV DE SAO SALVADOR ALIMENTOS SA;TMS VL R\$ 1.730,00 C/I P TRADICAO ALIMENTOS ME, EM FV DE SAO SALVADOR ALIMENTOS SA;TMS VL R\$ 628,00 C/I P TRADICAO ALIMENTOS ME, EM FV DE SAO SALVADOR ALIMENTOS SA;CHQ VL R\$ 600,00 C/JAQUELINE DA COSTA BATISTA, EM FV DE N & D CHAPAS LT EPP C/ITAU;DMI VL R\$ 230,00 C/JOELSON PEREIRA DA SILVA, EM FV DE ESCOLA EVANGELICA ANALU LT-ME;DMI VL R\$ 480,00 C/JOHNATHAN HIPOLITO DA LUZ SILV, EM FV DE GAD E FRUTICOLA POUSO ALEGRE L;DMI VL R\$ 181,50 C/JOSE FERREIRA DA SILVA, EM FV DE CAMISARIAEMANUEL LT ME;TMS VL R\$ 123,80 C/L E ALIMENTOS LT, EM FV DE SAO SALVADOR ALIMENTOS SA;DMI VL R\$ 210,00 C/LEURA PEREIRA SALGADO TAVARES, EM FV DE ESCOLA EVANGELICA ANALU LT ME;DMI VL R\$ 153,05 C/LILIANE DE SANTANA MEDEIRO, EM FV DE BENTO FERREIRA & REIS LT ME;DMI VL R\$ 218,18 C/LUCIANA LEOPOLDINA DA SILVA OLIVEIRA, EM FV DE ESCOLA EVANGELICA ANALU LT-ME;DMI VL R\$ 1.100,00 C/LUIZ ANSELMO SANTANA DE OLIVEIRA, EM FV DE CONTINENTAL SISTEMAS DE COMUNICACOES LT;TMS VL R\$ 645,40 C/M P L BUENO SUPERMERCADO EIRELI ME, EM FV DE SAO SALVADOR ALIMENTOS SA;DMI VL R\$ 320,00 C/MAIS CENTRO DE IDIOMAS LT ME, EM FV DE TERMOSUL AR CONDICIONADO E REFRIGERACAO LT;DMI VL R\$ 224,20 C/MAIS TECH IMPORTS, ELETRONICOS LT ME, EM FV DE ESSEX CASE BRASIL LT ME;DMI VL R\$ 234,50 C/MAISA MARQUES ACCIOLY, EM FV DE COMERCIAL PNEU E RODA LT;DMI VL R\$ 200,00 C/MARIA ANTONIA DA CONCEICAO SANTANA LO, EM FV DE ESCOLA EVANGELICA ANALU LT-ME;DMI VL R\$ 210,00 C/MARILZA SANTOS SOUSA, EM FV DE ESCOLA EVANGELICA ANALU LT ME;TMS VL R\$ 694,80 C/MERCADO NOSSA CASA LT ME, EM FV DE SAO SALVADOR ALIMENTOS SA;TMS VL R\$ 270,00 C/MERCEARIA TAVARES LT, EM FV DE SAO SALVADOR ALIMENTOS SA;DMI VL R\$ 299,16 C/MULTIPLA REPRESENTACOES TECNICAS LT, EM FV DE POLIPECAS DISTRIBUIDORA AUTOMOTIVA LT;DMI VL R\$ 299,14 C/MULTIPLA REPRESENTACOES TECNICAS LT, EM FV DE POLIPECAS DISTRIBUIDORA AUTOMOTIVA LT;DMI VL R\$ 299,14 C/MULTIPLA REPRESENTACOES TECNICAS LT, EM FV DE POLIPECAS DISTRIBUIDORA AUTOMOTIVA LT;DMI VL R\$ 159,86 C/MULTIPLA REPRESENTACOES TECNICAS LT, EM FV DE POLIPECAS DISTRIBUIDORA AUTOMOTIVA LT;DMI VL R\$ 325,52 C/MULTIPLA REPRESENTACOES TECNICAS LT, EM FV DE POLIPECAS DISTRIBUIDORA AUTOMOTIVA LT;DMI VL R\$ 389,32 C/MULTIPLA REPRESENTACOES TECNICAS LT, EM FV DE POLIPECAS DISTRIBUIDORA AUTOMOTIVA LT;DMI VL R\$ 389,30 C/MULTIPLA REPRESENTACOES TECNICAS LT, EM FV DE POLIPECAS DISTRIBUIDORA AUTOMOTIVA LT;DMI VL R\$ 325,53 C/MULTIPLA REPRESENTACOES TECNICAS LT, EM FV DE POLIPECAS DISTRIBUIDORA AUTOMOTIVA LT;DMI VL R\$ 159,86 C/MULTIPLA REPRESENTACOES TECNICAS LT, EM FV DE POLIPECAS DISTRIBUIDORA AUTOMOTIVA LT;DMI VL R\$ 252,21 C/MULTIPLA REPRESENTACOES TECNICAS LT, EM FV DE POLIPECAS DISTRIBUIDORA AUTOMOTIVA LT;DMI VL R\$ 252,21 C/MULTIPLA REPRESENTACOES TECNICAS LT, EM FV DE POLIPECAS DISTRIBUIDORA AUTOMOTIVA LT;DMI VL R\$ 186,44 C/MULTIPLA REPRESENTACOES TECNICAS LT, EM FV DE POLIPECAS DISTRIBUIDORA AUTOMOTIVA LT;DMI VL R\$ 422,30 C/MULTIPLA REPRESENTACOES TECNICAS LT, EM FV DE POLIPECAS DISTRIBUIDORA AUTOMOTIVA LT;DMI VL R\$ 422,30 C/MULTIPLA REPRESENTACOES TECNICAS LT, EM FV DE POLIPECAS DISTRIBUIDORA AUTOMOTIVA LT;DMI VL R\$ 422,30 C/MULTIPLA REPRESENTACOES TECNICAS LT, EM FV DE POLIPECAS DISTRIBUIDORA AUTOMOTIVA LT;DMI VL R\$ 449,50 C/OSMAR RODRIGUES DE OLIVEIRA JUNIOR, EM FV DE GERAL TRATORES E PECAS LT ME;DMI VL R\$ 2.952,04 C/OT AMARILIS COM E SERVICO, EM FV DE RODENSTOCK BRASIL IND OP;DMI VL R\$ 205,00 C/OTICA E RELOJOARIA EXPANSAO LT ME, EM FV DE OPTOTAL HOYA LT;DMI VL R\$ 533,32 C/PAULO SERGIO MAIA, EM FV DE ALVORADA DISTRIBUIDORA DE CARNES;DMI VL R\$ 602,01 C/PERSONNALITE VIAGENS E TURISMO, EM FV DE ALGO MAIS REPRESENTACOES DE TURISMO LT ME;DMI VL R\$ 534,55 C/R C C MACHADO AUTO PECAS, EM FV DE POLIPECAS DISTRIBUIDORA AUTOMOTIVA LT;DMI VL R\$ 534,55 C/R C C MACHADO AUTO PECAS, EM FV DE POLIPECAS DISTRIBUIDORA AUTOMOTIVA LT;DMI VL R\$ 947,76 C/R FERRARI JUNIOR EPP, EM FV DE POLIPECAS DISTRIBUIDORA AUTOMOTIVA LT;DMI VL R\$ 680,55 C/R FERRARI JUNIOR EPP, EM FV DE POLIPECAS DISTRIBUIDORA AUTOMOTIVA LT;DMI VL R\$ 1.068,71 C/R FERRARI JUNIOR EPP, EM FV DE POLIPECAS DISTRIBUIDORA AUTOMOTIVA LT;DMI VL R\$ 751,61 C/R FERRARI JUNIOR EPP, EM FV DE POLIPECAS DISTRIBUIDORA AUTOMOTIVA LT;DMI VL R\$ 177,63 C/R FERRARI JUNIOR EPP, EM FV DE POLIPECAS DISTRIBUIDORA AUTOMOTIVA LT;DMI VL R\$ 1.137,94 C/R FERRARI JUNIOR EPP, EM FV DE POLIPECAS DISTRIBUIDORA AUTOMOTIVA LT;DMI VL R\$ 976,45 C/R FERRARI JUNIOR EPP, EM FV DE POLIPECAS DISTRIBUIDORA AUTOMOTIVA LT;DMI VL R\$ 509,53 C/R FERRARI JUNIOR EPP, EM FV DE POLIPECAS DISTRIBUIDORA AUTOMOTIVA LT;DMI VL R\$ 751,63 C/R FERRARI JUNIOR EPP, EM FV DE POLIPECAS DISTRIBUIDORA AUTOMOTIVA LT;DMI VL R\$ 680,55 C/R FERRARI JUNIOR EPP, EM FV DE POLIPECAS DISTRIBUIDORA AUTOMOTIVA LT;DMI VL R\$ 707,62 C/R FERRARI JUNIOR EPP, EM FV DE POLIPECAS DISTRIBUIDORA AUTOMOTIVA LT;DMI VL R\$ 509,55 C/R FERRARI JUNIOR EPP, EM FV DE POLIPECAS DISTRIBUIDORA AUTOMOTIVA LT;DMI VL R\$ 531,69 C/R FERRARI JUNIOR EPP, EM FV DE POLIPECAS DISTRIBUIDORA AUTOMOTIVA LT;DMI VL R\$ 531,68 C/R FERRARI JUNIOR EPP, EM FV DE POLIPECAS DISTRIBUIDORA AUTOMOTIVA LT;DMI VL R\$ 493,81 C/R FERRARI JUNIOR EPP, EM FV DE POLIPECAS DISTRIBUIDORA AUTOMOTIVA LT;DMI VL R\$ 509,53 C/R FERRARI JUNIOR EPP, EM FV DE POLIPECAS DISTRIBUIDORA AUTOMOTIVA LT;DMI VL R\$ 976,45 C/R FERRARI JUNIOR EPP, EM FV DE POLIPECAS DISTRIBUIDORA AUTOMOTIVA LT;DMI VL R\$ 1.150,00 C/RICHARDSON RAMOS RODRIGUES, EM FV DE F 5 FOMENTO MERCANTIL LT;DMI VL R\$ 455,95 C/RONALDO PEREIRA DOS SANTOS, EM FV DE ULTRA-FLEX COLCHOES IND BRASILEIRA LT;DMI VL R\$ 326,23 C/ROSANGELA DA SILVA PINTO, EM FV DE MICHEL P A DE ALMEIDA ME;DMI VL R\$ 2.045,75 C/SEBASTIAO DE MIRANDA-PLANALTO, EM FV DE EDITORA ROCCO LT;DMI VL R\$ 5.925,82 C/SEBASTIAO DE MIRANDA-PLANALTO, EM FV DE EDITORA ROCCO LT;DMI VL R\$ 200,00 C/SELMA DE JESUS CALAZANS, EM FV DE ESCOLA EVANGELICA ANALU LT-ME;DMI VL R\$ 683,39 C/SICALL CARGAS E ENCOMENDAS LT, EM FV DE TRANSPORTADORA RAD-DAR LT EIRELI EPP;TMS VL R\$ 357,79 C/SILANY AIRES MATOS ME, EM FV DE SAO SALVADOR ALIMENTOS SA;TMS VL R\$ 357,79 C/SILANY AIRES MATOS ME, EM FV DE SAO SALVADOR ALIMENTOS SA;DMI VL R\$ 210,00 C/SINIVAL JOSE PIRES, EM FV DE ESCOLA EVANGELICA ANALU LT-ME;DMI VL R\$ 345,00 C/SOUZA E SOUZA COM DE ALIM, EM FV DE RENATA GREGORIO PEREIRA ME;DMI VL R\$ 239,68 C/SULIA CALACA COELHO, EM FV DE JOSE DE PAULA SILVEIRA JUNIOR EIRELI ME;DMI VL R\$ 210,00 C/THAYS MOURA DE ALMEIDA SANTOS, EM FV DE ESCOLA EVANGELICA ANALU LT-ME;DMI VL R\$ 363,07 C/VENEZUEAMPREENDIMENTOS IMOBILIARIOS LT, EM FV DE LOCADORA ABA IND COM E SERVIC;DMI VL R\$ 210,00 C/WALKIRIA DO ROSARIO RODRIGUES, EM FV DE ESCOLA EVANGELICA ANALU LT-ME;DMI VL R\$ 200,00 C/WANESSA DE JESUS SANTOS ROMANO, EM FV DE ESCOLA EVANGELICA ANALU LT-ME;DMI VL R\$ 850,00 C/WESLEY ALVES CABRAL, EM FV DE LIDERAR MATERIAIS PARA CONSTRUCAO LT ME;DMI VL R\$ 3.171,37 C/WET COM TECIDOS LT ME, EM FV DE TEXTIL CANATIBA LT;DMI VL R\$ 2.940,75 C/WET COM TECIDOS LT ME, EM FV DE TEXTIL CANATIBA LT;COMO NÃO FORAM ENCONTRADOS OS DEVEDORES ACIMA MENCIONADOS, INTIMO-OS PARA VIREM PAGAR OS TÍTULOS DENTRO DE 24 HORAS E NÃO O FAZENDO, FICAM INTIMADOS DO RESPECTIVO PROTESTO POR MEIO DO PRESENTE EDITAL, QUE SERÁ PUBLICADO NO JORNAL "GAZETA" E AFIIXADO NESTE TABELIONATO CONFORME ART. 15º DA LEI Nº 9.492/97. GOIÂNIA 20 DE OUTUBRO DE 2015. ASS: NAURICAN LUDOVICO LACERDA-OFFICIAL DO 1º PROTESTO DE GOIÂNIA, SITO À RUA 09 Nº 1.111-ST. OESTE FONE: 3224-4209

PREFEITURA MUNICIPAL DE CRISTIANÓPOLIS AVISO DE LICITAÇÃO – PREGÃO PRESENCIAL Nº 018/2015

O Município de Cristianópolis-GO, por intermédio de sua comissão de licitação, Pregoeiro e Equipe de apoio, designados pelo prefeito municipal, usando a competência delegada, tornam público que se acha aberta, neste município, licitação na modalidade PREGÃO PRESENCIAL para Registro de Preços, do tipo menor preço por item, a ser realizado em sessão pública na data 04/11/2015, às 13h30min horas, na sede da Prefeitura Municipal de Cristianópolis, situada na Rua Wilson da Paixão, nº 01, Centro, destinado a eventual fornecimento de recarga gás GLP de 13 KG, para entrega de acordo com a necessidade requisitada pela Secretaria de Educação e demais Secretarias e Órgãos, conforme condições e especificações estabelecidas no edital e seus anexos. Cristianópolis - GO, 20 de outubro de 2015. ANA LÍDIA RIBEIRO GONÇALVES AMORIM- Presidente da Comissão Permanente de Licitação

PREFEITURA MUNICIPAL DE CRISTIANÓPOLIS-GO AVISO DE LICITAÇÃO – PREGÃO PRESENCIAL Nº 016/2015

O Município de Cristianópolis-GO, torna público que se acha aberta, neste município, licitação na modalidade PREGÃO PRESENCIAL, do tipo menor preço por item, a ser realizado em sessão pública na data 04/11/2015, às 09:00 horas, na sede da Prefeitura Municipal de Cristianópolis, situada na Rua Wilson da Paixão, nº 01, Centro, destinado a contratação de empresa especializada para consultoria e assessoria em elaboração e cadastramento de projetos e Planos de Trabalhos junto ao Portal dos Convênios – (SICONV), SISMOB, SIMEC, acompanhamento de processos junto aos Ministérios, Autarquias e entidades de operacionalização, de acordo com os manuais e sistemáticas em vigência com fins de captação de recursos oriundos do Governo Federal e Estadual e prestações de contas parcial e final, para atender as necessidades do Município. Cristianópolis - GO, 20 de outubro de 2015.

MUNICÍPIO DE AMARALINA – GO. O Município de Amaralina – GO torna público para o conhecimento de quantos possam interessar que está publicando o extrato de aditivo de aproximadamente 25% ao **Contrato nº 008/2015**, referente ao **Processo Licitatório Nº 34/2014, Pregão nº 19/2015**, cujo objeto é o **Fornecimento de Combustível**. Empresa: **VANIA BATISTA ALVES E CIA LTDA – EPP, Valor: R\$ 1.302,75 (Mil trezentos e dois reais e setenta e cinco centavos)**. Amaralina, 20 de outubro de 2015. Publique-se. Carlos Rosa Alves (Pregoeiro).

ESTADO DE GOIÁS PREF. MUNICIPAL DE CORUMBA DE GOIÁS. AVISO DE LICITACAO PREGÃO PRESENCIAL Nº. 014/2015 - O Município de Corumbá de Goiás torna publico para conhecimento dos interessados que fará realizar, em sua sede, na Secretaria de Administração, a Rua Francisco Miranda nº 23, Qd. 13, Lt. 1, Centro, nesta cidade, em sessão publica, na forma das Leis n 10.520/02 e 8.666/93, a seguinte licitação: Modalidade: Pregão Presencial n. 014/15; Tipo Maior Valor, Data e Horário: 04/11/15 as 09h00min; Objeto: Concessão de uso de espaço público, a título oneroso, de área com 9,40 x 9,40 m², edificada, para a instalação e exploração de lanchonete localizada na praça de eventos e centro de comercialização de produtos da terra e artesanato, conforme especificado no anexo I (Termo de Referencia), parte integrante do presente edital. Copia do Edital e informações no endereço acima ou pelo telefone (062) 3338-1576 ou no site http://www.corumbadegoias.gov.br/. Corumbá de Goiás /GO, 21 de outubro de 2015. Hailton Daniel dos Santos - Pregoeiro

EXTRAVIO DE LIVROS FISCAIS

A empresa: Construtora Tropical Incorporação e Participação Ltda. - ME, inscrita no CNPJ n.º 02.651.420/0001-63 e Inscrição Estadual n.º 10.213621-1, vem através deste COMUNICAR O EXTRAVIO DE LIVROS FISCAIS, conforme segue a relação dos Livros Extraviados: Entrada, Saída e Apuração de ICMS de Nrs. 16 referente ao ano de 2010 e de Nr. 17 referente ao ano de 2011.

Goiânia – Goiás, 20 de outubro de 2015

JOSE DE ARAUJO LIMA
Sócio Administrador

Construtora Tropical Incorporação e Participação Ltda. - ME

MUNICÍPIO DE AMARALINA - GO. Aviso de Licitação. O Município de Amaralina – GO torna público para o conhecimento de quantos possam interessar que estará realizando licitação, sob a modalidade **Pregão Presencial**, conforme a seguir:

PROCESSO 055/2015 – Pregão Presencial nº 011/2015 – Objeto: Contratação de Empresa para o Fornecimento de Combustíveis, Óleos Lubrificantes e Filtros, durante o ano de 2016. Data: 06/11/2015, Início da Sessão: 10h00min. Pregoeiro: Carlos Rosa Alves.

PROCESSO 056/2015 – Pregão Presencial nº 012/2015 – Objeto: Contratação de Empresa para o Fornecimento de Pneus, durante o ano de 2016. Data: 09/11/2015, Início da Sessão: 09h00min. Pregoeiro: Carlos Rosa Alves.

PROCESSO 057/2015 – Pregão Presencial nº 013/2015 – Objeto: Contratação de Empresa para o Fornecimento de Material de Construção, durante o ano de 2016. Data: 11/11/2015, Início da Sessão: 09h00min. Pregoeiro: Carlos Rosa Alves.

PROCESSO 058/2015 – Pregão Presencial nº 014/2015 – Objeto: Contratação de Empresa para o Fornecimento de Material de Expediente, durante o ano de 2016. Data: 11/11/2011, Início da Sessão: 14h00min. Pregoeiro: Carlos Rosa Alves.

PROCESSO 059/2015 – Pregão Presencial nº 015/2015 – Objeto: Aquisição de Gêneros Alimentícios para atender ao Município de Amaralina, durante o ano de 2016. Data: 16/11/2015, Início da Sessão: 09h00min. Pregoeiro: Carlos Rosa Alves.

PROCESSO 060/2015 – Pregão Presencial nº 016/2015 – Objeto: Registro de Preços para futuro e eventual fornecimento de peças novas originais e peças de primeira linha de montagem e prestação de serviços de manutenção preventiva e corretiva para a frota da Prefeitura Municipal de Amaralina, durante o ano de 2016. Data: 18/11/2015, Início da Sessão: 09h00min. Pregoeiro: Carlos Rosa Alves.

PROCESSO 063/2015 – Pregão Presencial nº 018/2015 – Objeto: Contratação de Empresa para Prestação de Serviço de Montagem de Propaganda e Veiculação da mesma, durante o ano de 2016. Data: 18/11/2015, Início da Sessão: 14h00min. Pregoeiro: Carlos Rosa Alves.

PROCESSO 064/2015 – Pregão Presencial nº 019/2015 – Objeto: Contratação de Empresa para Prestação de Serviço de Locação de Veículo para atender ao município de Amaralina durante o ano de 2016. Data: 25/11/2015, Início da Sessão: 10h00min. Pregoeiro: Carlos Rosa Alves.

Informações gerais e obtenção da íntegra do Edital pelo telefone: [62] 3384-3145, no horário de 08:00min às 11:00min e de 13:00min às 17:00min.



Alta Roda

herculesdiasturismo@gmail.com
whatsApp: (62) 81613412
blog: www.herculesdias.com.br
Hércules Dias

Lissauer com o ministro das Comunicações

O ministro das Comunicações interino, Francisco Ibiapina, entregou na última quarta-feira, dia 19, conversores da TV digital aos beneficiários do Bolsa Família de Rio Verde. O deputado estadual Lissauer Vieira juntamente com o prefeito da cidade, Juraci Martins, participaram do evento. Os aparelhos permitem que as famílias tenham acesso ao sinal digital mesmo nos televisores mais antigos, o que garante, de forma gratuita, mais qualidade de som e imagem, conteúdos adicionais e interativos nas grades das emissoras e informações de utilidade pública.

Rio Verde, a primeira

Para o deputado Lissauer Vieira, Rio Verde foi escolhida como primeira cidade a funcionar 100% o sinal digital para TV, graças à pujança do município e o respaldo da administração. Além das condições citadas pelo deputado outros critérios relacionados à localização, viabilidade técnica e renda per capita, foram características importantes para a cidade goiana ser escolhida para sediar o teste-piloto do desligamento do sinal analógico de TV, que está previsto para o próximo dia 29 de novembro. O switch-off, expressão que define o encerramento do sinal analógico, está condicionado, no entanto, à aferição de que 93% dos domicílios do município já tenham acesso à TV digital.



O casal Silvia Umbelino e Reginaldo Abdala recebe convidados para o coquetel de lançamento da nova coleção Verão 2016 da marca goiana Manga Rosa Pink. O coquetel acontece na quarta-feira (21/10), às 14 horas, na loja do Setor Sul, com cardápio assinado pelo chef Pedro Ernesto, do buffet Sabor de Vida. O lançamento da coleção promete surpreender e tem o intuito de atingir uma moda jovem e fina, para todas as ocasiões, do dia a dia até grandes celebrações.

Em comemoração ao “Outubro Rosa”, a Miss Goiás 2015, Thaynara Fernandes, se juntou a demais personalidades goianas para promover a campanha internacional de combate ao câncer de mama. Com o título “A vida em cor de rosa”, a ação é promovida pela Secretaria Municipal de Saúde de Goiânia e visa conscientizar a sociedade quanto aos testes de prevenção e, também, divulgar os tratamentos oferecidos à população da capital do Estado. #SMSavidaemcorderosa #todosderosa



PERSI CALDAS
Persianas - Cortinas - Papel de Parede
Móveis e Cadeiras para Escritório

Sua casa, seu escritório com muito estilo e bom gosto!

Novidade
Piso Flutuante
É Rápido,
É Fácil,
É um Click!

64 3455-2323 www.persicaldas.com.br Rua 9 Qd. 6 Lt. 15 - Itaguaí - Caldas Novas - GO

