



Gazeta

Edição 2601
Goiânia, Sábado, 7 de novembro de 2015



portalgazeta



gazetadoestado



62 9118-3777

www.portalgazeta.com.br

ARRECADAÇÃO

Receita já emitiu quase um milhão de guias de recolhimento do eSocial



De acordo com a Receita, quem obteve a emissão da guia com vencimento em 6 de novembro tem duas opções: pagar o documento com a data de vencimento original ou imprimir uma nova guia para pagamento até o dia 30.

Problemas na emissão da guia de recolhimento no site do eSocial, levaram o governo a adiar a data do pagamento. Dia 5, o Diário Oficial publicou, em edição extraordinária, a portaria interministerial que prorrogou para o final do mês o prazo. [PÁGINA 03](#)

ESPORTE

Alunos da rede municipal participam da Maratoninha 2015



PÁGINA 06

CONQUISTA

Em reunião com vereadores, Paulo Garcia resolve impasse sobre recursos para creches

Prefeito e vereadores membros da CCJ firmaram acordo que permite pagamento às entidades filantrópicas de Goiânia [PÁGINA 07](#)

Recorte o selo



Gazeta



PROMOÇÃO
JUNTE & TROQUE



30
+ R\$22,90

1 JOGO DE TALHERES
COM 33 PEÇAS



Repórter Mecânico

smamede@hotmail.com
Silvano Mamede

Ainda sobre motos

Praticando o contra-esterço em viagens de Moto.



Uma forma eficaz de reduzir o desgaste do cetro em viagens longas é aplicar algumas técnicas que facilitem a condução da motocicleta e tornem a pilotagem mais segura, principalmente para motos pesadas. Uma dessas técnicas é o contra-esterço. Com ele, o moto faz a curva de forma mais precisa, mantém a velocidade e possui corpo ultra-estável em curvas mais fechadas.

O contra-esterço ocorre como reação da moto ao efeito giroscópico das rodas, que surge em velocidades superiores a 35 km/h e se torna mais intenso quanto maior for a velocidade. Ele ocorre porque a moto desliza para o lado contrário ao do alinhamento com a roda traseira e, ao fazer a curva de retorno e equilíbrio, a moto gira no sentido contrário, levando o alinhamento.

É simples? Não se pressupe. Não precisa entender física para que a técnica funcione.

Em velocidades baixas, pilotamos girando o guidão para a direção onde desejamos ir, mas em velocidades mais altas, ao virar o cetro esquerdo, fazemos o cetro direito girar e o guidão para o lado oposto ao que queremos ir. Com isso, a moto se inclina para o lado interno da curva, estabiliza, não para e não desliza. Ou seja, nós giramos o guidão para o lado "externo" da curva, para que a moto vá para o lado "interno".

Resumindo: quando se prepara para fazer uma curva, não se inclina o guidão para o lado externo, a moto se inclina para o lado interno e vai para a direita.

Este efeito pode ser observado com a moto parada com o eixo vertical, virando o guidão para um lado até o batente. Ela tenta "vir" para o lado contrário ao mesmo lado para qualquer velocidade. A diferença é que, quanto mais rápido a moto estiver, maior vai ser a intensidade do contra-esterço e a moto fará a curva mais "no chão".

O contra-esterço pode ser aplicado para vários objetivos:

- Desviar e corrigir;
- Direcionar a moto na curva;
- Reduzir a velocidade na posição vertical após a curva;
- Corrigir desalinhamento de freios;
- Resposta e tração na curva;
- Melhor aproveitamento.



Exatamente, sem dúvida com pouco movimento, reduz a velocidade para 30 km/h, por exemplo, e mantém uma rota, tenta mostrar que está em velocidade na pista e quando estiver chegando nela, sempre um pouco (bem pouco) um dos lados do guidão. A moto vai tentar para o lado contrário e tenderá a ir para este lado quando for.

Pratique algumas vezes e com certeza observará como você faz as curvas. Constatou que, sem ter noção de comportamento da física, você já estava o contra-esterço.

Colaboração de Rômulo Provetti

LUBRIFICAÇÃO DA CORRENTE/TRANSMISSÃO.

Para garantir uma vida útil longa a transmissão secundária da sua Moto (vulgo "relação"), basta lubrificar e regular a folga regularmente.

Cada fabricante tem recomendações específicas sobre isso, mas de um modo geral, a forma de fazer é sempre a mesma. Existem basicamente 3 tipos de lubrificantes que podem ser usados, e cada um tem suas particularidades. Cada pessoa tem preferência por algum destes métodos, cabe a você escolher qual o melhor.

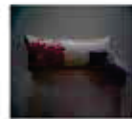

Graxa - A Graxa é uma pasta lubrificante à base de petróleo. Existem muitos tipos de graxa, sendo a mais comum para uso com Motos a Graxa Branca. As vantagens são: Maior resistência à água, fácil aplicação (faz menos sujeira, normalmente o tubo vem com um aplicador que facilita o serviço), e preço. A principal desvantagem é que ela demora um pouco a penetrar nos elos da corrente, e não lubrifica tão bem quanto os outros dois métodos que vou apresentar a seguir.



Chainlub - É um lubrificante próprio para corrente da moto. Ele vem em Spray, é fácil de aplicar e gruda muito bem a corrente. Ele tem uma boa capacidade de lubrificação e não faz sujeira na roda da moto. A desvantagem é o preço. Normalmente uma lata custa em torno de 55 reais.

Óleo 90 - É o mesmo óleo de câmbio dos carros. Ele é grosso, bem viscoso, mas ainda é considerado um líquido. A aplicação é mais difícil, pois pinga e faz sujeira no chão e na roda, mas em compensação, ele tem boa capacidade de lubrificação e é barato. Mas deve ficar atento, pois ele sai facilmente com a água, então após uma chuva, deve lubrificar novamente a corrente. A frequência da lubrificação deve ser maior neste método.

Olhando para a corrente, é possível perceber se ela está ressecada ou não. Se estiver, lubrifique logo, pois o desgaste está sendo grande. O ideal é lubrificar a corrente da moto a cada 500 km, ou 1 vez por semana, o que vier primeiro. Eu particularmente gosto de lubrificar depois de lavar a moto aos sábados, assim é certo que a manutenção da corrente estará sempre em dia.

Como estacionar sua moto e algumas considerações - Muitos de nós acreditam que a falta de alguns riscos na pintura, é um sinal certo de fraqueza masculinidade. Entretanto, diversos pilotos preferem manter sua pintura perfeita, seus espelhos retos, e os pedais no lugar. Algumas dicas de como estacionar suas máquinas vão ajudar os pilotos mais cuidadosos.

* Estacione sua moto com a roda traseira encostando no meio-fio. Assim seu motor ajuda na hora de sair.

* Seus pneus nunca afundam em terra fofa, mas o apoio lateral pode. Se surgir a menor dúvida sobre a superfície, ponha uma "prancha" embaixo do pézinho (uma placa, madeira, lata amassada, etc).

* Estacione a moto a 90 ou 45 graus com o tráfego. Estacionar paralelo ao tráfego deixa a moto bem menos visível, sem reduzir muito a largura de fato.

* Não deixe a moto estacionada com o motor ligado.

* Se você pode escolher diversos lugares, escolha um: onde a rua seja mais larga, afastado de esquinas, não embaixo de uma árvore, sob um poste de luz, ao lado de um veículo mais largo (desde que a moto não fique invisível para ele), e onde ela esteja facilmente visível para você.

* Ligue o alarme, e acorrente a moto à algo sólido. Hoje em dia, a criminalidade está alta e não convém facilitar.

Assim você pode deixar sua motocicleta bem estacionada, e na volta encontrar ela inteira, do jeito que a deixou.

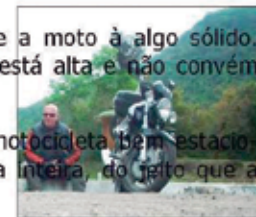

CAPACETE TAMBÉM TEM PRAZO DE VALIDADE



Os motociclistas têm hoje de se adequar a uma série de normas para não serem penalizados. Uma questão mal esclarecida preocupa motociclistas e onera os consumidores: o prazo de validade dos capacetes.

Órgãos fiscalizadores de trânsito têm autuado proprietários de capacetes com fabricação acima de três anos. Os capacetes costumam ter datas colocadas nas etiquetas, sugerindo ao usuário de que o produto seja substituído após três anos de uso contínuo. Ou seja, a partir do momento que é retirado da caixa e efetivamente utilizado continuamente durante o período indicado por pelo menos 12 horas diárias.

O principal motivo da substituição do capacete, após esse período, desde que não tenha sofrido nenhuma queda, relaciona-se à diminuição da altura das espumas, que formam a forração interna do capacete. O achatamento faz com que o capacete fique folgado na cabeça do usuário, prejudicando sua segurança. Já capacetes que são utilizados esporadicamente podem durar períodos mais longos desde que

a) não tenham sofrido quedas.



- b) sejam utilizadas peças originais;
c) o enchimento interno ainda esteja firme, evitando que o capacete gire na cabeça;
d) sejam fabricados por empresas que possuam o selo de certificação do Inmetro.

Não há, seja no Código de Trânsito Brasileiro, seja nas resoluções do Contran, nas normas técnicas da ABNT ou em regulamentos de avaliação da conformidade do Inmetro, qualquer menção sobre o prazo de validade dos capacetes motociclistas; pelo simples motivo de não se tratar de um produto perecível.

O Contran determina que "o capacete tem de estar devidamente afixado à cabeça pelo conjunto formado pela cinta jugular e engate, por debaixo do maxilar inferior". Ou seja, esse instrumento já permite reprimir situações de uso de capacete que não se ajuste adequadamente à cabeça do usuário. Assim sendo, qualquer ação fiscalizatória das autoridades de trânsito quanto à data de validade dos capacetes é indevida visto não ser essa uma das características obrigatórias a serem verificadas nesses equipamentos. Nenhuma referência é feita ao prazo de validade dos capacetes. Quanto às etiquetas com prazo de validade de três anos inseridas em alguns capacetes por iniciativa dos fabricantes, trata-se de mera sugestão de substituição do equipamento. Dessa forma, não há nenhum problema em se utilizar capacetes por períodos superiores aos três anos, desde que bem conservados, possuam o selo do Inmetro, se ajustem adequadamente à cabeça do usuário e não tenham sofrido impactos ou apresentem rachaduras.



CALDAS NOVAS - GOIÁS - BRASIL

O RECONHECIMENTO JUSTO PARA QUEM
FAZ A DIFERENÇA EM NOSSA CIDADE!

Gazeta
Grupo Exata de Comunicação Ltda

CNPJ: 04.471.978/0001-92

Alameda do Contorno, 1508, Qd. 37, Lt. 05,
Santo Antônio, CEP: 74.853-120, Goiânia-GO

COMERCIAL
Tel: (62) 3282-7409 / (64) 3453-8883
comercial@portalgazeta.com.br

PUBLICAÇÃO LEGAL
Tel: (62) 3282-7409 / 4101-0226 / 8169-8019
/ 9821-6332
editais@portalgazeta.com.br

CLASSIFICADOS
Tel: (62) 3282-7409 / (64) 3453-8883
classificados@portalgazeta.com.br
REDAÇÃO - WhatsApp: (62) 9118-3777
redacao@portalgazeta.com.br
REDAÇÃO SUL
Rua B-8, S/N, Qd. 14, Lt. 20, Itanhangá I
Caldas Novas - Goiás

EXPEDIENTE
DIRETOR PRESIDENTE
Adão dos Reis Gonçalves
adao@portalgazeta.com.br

DIRETORA VICE-PRESIDENTE
Helvislane Martins Gonçalves
helvislane@portalgazeta.com.br

EDITOR CHEFE
Onofre Borges Garcia - 284/GO
onofre.garcia@portalgazeta.com.br

DISTRIBUIÇÃO
7 LOG Logística
(62) 3277-1575
setlogdistribuicao@gmail.com

ARRECAÇÃO

Receita já emitiu quase um milhão de guias de recolhimento do eSocial

DA REDAÇÃO COM ABR - A Receita Federal informou que até as 11 horas de ontem (6) mais de 984 mil Documentos de Arrecadação do eSocial (DAE) haviam sido emitidos. O número equivale a aproxima-

madamente 82% dos cerca de 1,2 milhão de empregadores que se cadastraram no sistema e registraram vínculos de emprego com mais de 1,28 milhão de empregados - já que alguns empregado-

res contratam mais de um funcionário. Emissão da guia com vencimento em 6 de novembro pode pagar o documento com a data de vencimento original ou imprimir uma nova guia.

JUNTE 20 SELOS + R\$24,50 E TROQUE POR 1

SUPER CAÇAROLA



25cm de diâmetro

Em aço carbono, revestida em cerâmica antiaderente

O Expresso
BRINDES PROMOCIONAIS

1º SELO 09/11

1 Cole Aqui	2 Cole Aqui	3 Cole Aqui	4 Cole Aqui
5 Cole Aqui	6 Cole Aqui	7 Cole Aqui	8 Cole Aqui
9 Cole Aqui	10 Cole Aqui	11 Cole Aqui	12 Cole Aqui
13 Cole Aqui	14 Cole Aqui	15 Cole Aqui	16 Cole Aqui
17 Cole Aqui	18 Cole Aqui	19 Cole Aqui	20 Cole Aqui

PROMOÇÃO JUNTE & TROQUE

REGULAMENTO PROMOÇÃO
 1. A promoção JUNTE & TROQUE promovida pela Empresa O Expresso Brinde Promocional, inscrita no CNPJ sob o nº 23.527.382/0001-92. A promoção é válida nas regiões de circulação e distribuição das impressas participantes, em todo o Estado de São Paulo, no período entre o dia 09/11/2015 a 04/12/2015, compreendendo 20 (vinte) selos, sendo 01 (um) por edição. 2. Para participar, todas as pessoas interessadas deverão: (I) Juntar os 20 (vinte) selos de promoção, conforme numeração do cartão de 1 a 20, sequencial; (II) Colar os selos no cartão; (III) Levar o cartão completo em um dos pontos de venda; e (IV) pagar o equivalente de R\$ 24,50 (vinte e quatro reais e cinquenta centavos). Cumpriendo todas essas etapas, o participante terá direito a receber 1 (um) copo de aço carbono de aço carbono de 25 cm de diâmetro cada, sujeito a disponibilidade no momento da troca. 4. Os pagamentos poderão ser realizados em todos os pontos de venda cadastrados. O pagamento poderá ser realizado somente em dinheiro ou cartão de débito. 5. Os selos numerados de 1 a 20 estarão impressos na capa das edições da imprensa, diariamente, entre o período de 09/11/2015 a 04/12/2015. 6. Os selos devem ser colados no cartão com cuidado. 7. Selos rasgados ou colados com fita adesiva não serão aceitos para os fins desta promoção. 8. As cartelas serão publicadas nas impressas participantes entre os dias 09/11/2015 a 13/11/2015. 9. Não terá validade o cartão que não preencher as condições básicas da promoção. 10. Cada impressa terá 01 (um) selo impresso e numerado. 11. Os participantes poderão resgatar o troco, juntamente com o pagamento do valor referido no item 1 do item, o período para troca será publicado durante a promoção. 12. Ao participar desta promoção, nos termos deste regulamento, o participante elige automaticamente autorizar a Empresa O Expresso Jornais e Revistas (EJR) - ME a utilizar, de modo gratuito, definitivo e irrevogável, seu nome, imagem e sem de voz em qualquer veículo de imprensa, eletrônico e digital, tanto para fins de divulgação da presente promoção, quanto para fins comerciais. 13. As autorizações descritas não irão implicar em qualquer obrigação de divulgação ou de pagamento de qualquer quantia por parte. 14. O presente regulamento poderá ser alterado e/ou a promoção suspensa ou cancelada, sem aviso prévio, por motivo de força maior ou por qualquer outro motivo que esteja fora do controle da Empresa responsável e que comprometa a realização da promoção de forma a impedir ou modificar substancialmente e sua condução como originalmente planejada. 15. A Empresa O Expresso Jornais e Revistas (EJR) - ME, reserva-se o direito de alterar o cronograma de venda dos produtos em questão. 16. Copias de selos em aço carbono de 25 cm de diâmetro são sua exclusividade comercial. 17. Para esclarecer eventuais dúvidas sobre a presente promoção, os participantes poderão entrar em contato, no horário comercial, pelo telefone: (51) 3227-8575. 18. Qualquer dúvida, divergência ou situação não prevista neste regulamento, serão julgadas e decididas de forma soberana e irrevogável pela Empresa responsável.

CRISE?

O MARKETING DIGITAL PODE AJUDAR!

Quer saber como o marketing digital pode ajudá-lo?

Acesse bit.ly/ajuda-crise



Vamos conversar!

62 . 3095-3020
 62 . 8293-5460 publidex.com.br
 64 . 9290-1500

websites . links patrocinados . social media . e-commerce

PUBLIDEX
MARKETING DE PERFORMANCE

Nicole Kidman negocia para entrar no mundo dos heróis



Nicole Kidman já tem grandes papeis em sua carreira, mas pode ser que agora ela entre para o mundo dos super-heróis e em grande estilo!

Segundo o *The Wrap*, ela está em negociação para entrar no elenco de *Mulher Maravilha*, que já está em fase de pré-produção e será

estrelado por Gal Gadot. E sabe qual seria a personagem dela? Nada mais, nada menos, que uma guerreira amazona - personagem da mitologia grega.

Representantes da Warner Bros., estúdio responsável pela longa, não comentaram os rumores. Nos quadrinhos, a rainha

das guerreiras amazonas é Hyppolyta, mas ainda não se sabe quão fiel a história será aos HQs.

Para ver *Mulher Maravilha* os fãs terão que esperar até junho de 2017, mas antes já vai dar para ter um gostinho, já que ela aparecerá em *Batman vs Superman: A Origem da Justiça*.

Justin Bieber está evitando ouvir o novo álbum de Selena Gomez

Se tem um casal que é difícil de acompanhar, esse casal é Justin Bieber e Selena Gomez. Atualmente os dois não estão juntos, mas as declarações de amor constantes do cantor para a ex só deixam a história ainda mais confusa.

- Quando você ama alguém tanto assim, mesmo que algo fique entre vocês, esse amor nunca morre, declara Justin, deixando os fãs



de Selena em polvorosa.

E se Justin sabe que, em seu coração, ele ainda ama Selena, só falta a coragem para enfrentar a situação atual. O astro confessou que ainda não ouviu

o novo álbum da jovem:

- Eu sei que contribuí muito para ele. Não sei o que ela está dizendo sobre mim, confessou Justin, que foi a inspiração de muitas das músicas.

Rolling Stones confirmam turnê que passará pelo Brasil!



É oficial! Depois de diversas especulações e boatos, os Rolling Stones confirmaram shows pela América Latina! Chamada *Olé*, a turnê irá passar pelo Chile, no dia 3 de fevereiro, na Argentina, no dia 7, e no Uruguai no dia 11.

Depois, a banda vem ao Brasil, onde se apresentará no Rio de Janeiro no estádio do Maracanã no dia 20, em São Paulo no estádio do Morumbi no dias 24 e 27 e, por fim, em Porto Alegre, no estádio Beira-Rio, no dia 2 de março.

Após pisar em território brasileiro, Mick Jagger e sua banda farão apresentações no Peru, dia 6, na Colômbia, dia 10, e terminam a turnê dia 14, no México.

As informações sobre os ingressos serão divulgadas em breve pela *Tickets For Fun*.

Gwen Stefani e Blake Shelton estão oficialmente namorando

Gwen Stefani havia marcado presença na rádio *On Air With Ryan Seacrest* e desconversado sobre os rumores de que estaria namorando com Blake Shelton, apesar de ter afirmado que acha ele gostoso. Mas agora é oficial: os dois estão realmente juntos!

Até que os dois queriam ter assumido o relacionamento no *CMA Awards*, premiação que celebra a

música country, que aconteceu na última quarta-feira, dia 4, já que ela viajou até Nashville só para estar ao lado do amado, mas acabou não marcando presença no evento.

Ela só não foi porque não tinha roupas apropriadas e não pelo fato de Miranda Lambert, ex de Blake, estar lá também:

- Ela não se importa se Miranda está lá ou não. Ela



só não tinha as roupas certas para a premiação porque ela foi no último minuto.

RECEITAS PRÁTICAS E FÁCEIS

PAVÊ DE CREME E CAFÉ



INGREDIENTES

1 caixinha de leite condensado
2 potes de creme de leite (300 g cada) tipo nata
1 colher de sopa de essência de baunilha (opcional)
2 pacotes de biscoito tipo Maria sabor chocolate
2 copos de café preto preparado sem açúcar

MODO DE PREPARO

Na batedeira bata o leite condensado junto com os cremes de leite e a essência de baunilha, por aproximadamente 10

minutos, até que fique um creme bem homogêneo, parecido com um chantilly, de aspecto leve e reserve
Molhe os biscoitos no café preto (pode ser passado ou instantâneo)
Monte em uma travessa grande uma camada de biscoito (bem molhado com café), uma de creme, uma de biscoito e assim sucessivamente
A última camada deve ser de creme e, para enfeitar, coloque por cima o próprio biscoito seco ralado
Leve à geladeira até que fique bem gelado ou na véspera de servir

TEIXEIRA MENDES CONTA

- Oi, você tem açúcar?
- Não.
- Oi, você tem açúcar?
- Eu já disse que não!
- Oi, você tem açúcar?
- Não! E se perguntar mais uma vez, te dou um tiro!
- Oi, você tem uma arma?
- Não!
- E açúcar?

VESTIBULAR 2016/1



Unicaldas
Faculdade de Caldas Novas







*Seu futuro
é você
quem faz!*

**PROVAS DIA:
21/11/2015
ÀS 13h**

Publicidade Legal, no Gazeta é Legal

SÓ NO GAZETA
VOCÊ TEM MENOR PREÇO
NAS PUBLICAÇÕES DE:

-  Avisos Leilões
-  Balanços
-  Convocações
-  Comunicados Judiciais
-  Editais Judiciais
-  Editais Praça
-  Editais de Licitações
-  Intimações

**Ao fazer
sua escolha
consulte um
de nossos
consultores.**

Gazeta (62) 4101-0226

editais@portalgazeta.com.br



CONCURSO

Prorrogado período de inscrições do concurso público para procurador do município

Inscrições agora podem ser feitas até quinta-feira, 12 de novembro. São 40 vagas a serem preenchidas, além de formação de cadastro de reserva. Provas acontecem nos dias 13 de dezembro e 24 de janeiro

DA REDAÇÃO COM SECOM - O período de inscrições do concurso público para provimento de 40 vagas para o cargo de Procurador do Município foi prorrogado até a próxima quinta-feira, dia 12 de novembro. Foram alterados também para o dia 13 os prazos para pagamento da inscrição, que custa R\$ 130, entrega ou postagem dos laudos médicos dos candidatos que desejam concorrer como deficientes e/ou solicitaram tempo adicional para realização das provas e do requerimento de condições especiais para realização das provas. Todos os outros itens do edital permanecem inalterados.

Inscrições continuam sendo realizadas exclusivamente via internet pelo site do Centro de Seleção da Universidade Federal de Goiás (UFG), realizadora do certame. No total, serão 38 vagas para ampla concorrência, duas para pessoas com deficiência e outras 80 vagas para

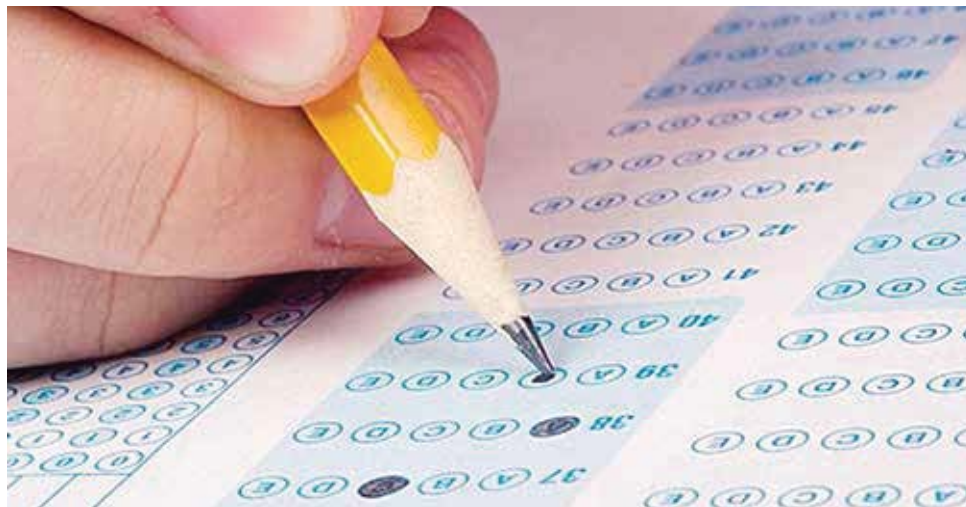

formação de cadastro de reserva. A prova objetiva será realizada no dia 13 de dezembro e a discursiva no dia 24 de janeiro de 2016.

A remuneração inicial é de R\$ 3.492,56, composta por vencimento de R\$ 1.746,28 mais Adicional de Representação de Procurador à razão de 100% da Classe e Padrão em que o servidor se encontrar posicionado na Tabela de Vencimentos do Cargo. O servidor fará jus, ainda, aos

honorários advocatícios de sucumbência, na forma do art. 55 da Lei Complementar nº. 262, de 28 de agosto de 2014 e ao Adicional de Titulação e Aperfeiçoamento, concedido após o Estágio Probatório, desde que atendidos os requisitos legais. É exigida graduação em Direito e inscrição na Ordem dos Advogados do Brasil (OAB) para exercer a função. A jornada de trabalho é de seis horas diárias, totalizando 30 horas semanais.

Os servidores, após nomeação, serão lotados na Procuradoria Geral do Município, podendo ser designados, por ato do Procurador Geral, para prestar serviços em outros órgãos e entidades da Administração Municipal. Os ingressantes serão submetidos ao regime jurídico Estatutário, nos termos da Constituição Federal e da Lei Complementar n. 011, de 11/05/1992 (Estatuto dos Servidores Públicos do

Município de Goiânia) e suas alterações.

Os procuradores municipais empossados terão como atribuições a representação do Município judicialmente, perante qualquer juízo ou tribunal; a prestação de assistência jurídica aos órgãos e entidades das administrações Direta, Indireta e Fundacional para defender os interesses da municipalidade; atuação em procedimentos administrativos no que tange ao controle interno da legalidade dos atos da administração; análise, interpretação e esclarecimentos sobre a aplicação de normas jurídicas; subsídio a estudos e propostas que visam o aperfeiçoamento e a adequação da legislação municipal; além de exames e elaboração de pareceres jurídicos em processos e documentos de áreas específicas.

O concurso é coordenado pela Secretaria Municipal de Administração (Semad) e pela Comissão

de Concurso Público, designada pelo Decreto n. 1.462 de 22 de junho de 2015 e suas alterações.

Segundo o procurador-geral do município, Carlos de Freitas, o certame atende a uma demanda reprimida na prefeitura que, pela primeira vez na história, realiza concurso público para essa área. "Por 82 anos a Procuradoria funcionou de forma irregular. Paulo Garcia tem o mérito de ser o primeiro prefeito da história de Goiânia a dar conformação legal à Procuradoria, algo que começou a ser feito com a organização da Lei Orgânica da Procuradoria, publicada no ano passado, e que será finalizada agora, com a realização do concurso", diz. Segundo o procurador, a nova formação resultará em mais qualificação técnica e em melhor atendimento em relação ao serviço prestado. "É um marco para a história da cidade e algo importantíssimo para toda a população", acrescenta.

ESPORTE

Alunos da rede municipal participam da Maratoninha 2015

Cerca de 400 alunos da rede de Ensino de Goiânia participam neste domingo, 08, às 9h, da 15ª edição do Circuito Caixa de Maratoninha 2015. Corrida acontece no Parque Leolídio di Ramos Caiado, no Setor Goiânia II, e tem provas de 100 e de 300 metros.

Com idades entre 6 a 12 anos, as crianças e adolescentes da rede que

integram o evento são atendidas em 16 escolas municipais, além de duas escolinhas de iniciação esportiva da Capital. Os alunos participam em três categorias, sendo que o vencedor de cada bateria ganhará uma bicicleta e todos os participantes ganham camisas, bonés e medalhas.

De acordo com Jair Marinho, Gerente de

Iniciação Esportiva, Esporte Educacional e Rendimento da Secretaria Municipal de Educação e Esporte (SME), o evento promovido pela Caixa Econômica Federal já é tradicional em Goiânia. "As crianças de nossas escolas interagem com outras instituições, o que promove socialização e aprendizagem por meio do esporte", ressalta.



CONQUISTA

Em reunião com vereadores, Paulo Garcia resolve impasse sobre recursos para creches

Prefeito e vereadores membros da CCJ firmaram acordo que permite pagamento às entidades filantrópicas de Goiânia

DA REDAÇÃO COM SECOM - A Prefeitura de Goiânia vai regularizar nos próximos dias o repasse às creches que realizam serviços beneficentes na Capital, assim que a Câmara Municipal destravar os projetos do Executivo que estão na Casa. A garantia foi dada pelo prefeito Paulo Garcia durante reunião com vereadores hoje pela manhã, 06, no Paço Municipal. O destravamento de um dos projetos, o que libera os depósitos judiciais, permite a flexibilização do fluxo do dinheiro da prefeitura e possibilita o pagamento às entidades.



e Justiça (CCJ) garantiram que o projeto que libera os depósitos judiciais será colocado em votação no início da próxima semana. O presidente da comissão, Elias Vaz, acredita que o impasse está perto de ser resolvido. “Na segunda-feira faremos uma reunião extraordinária

da CCJ. Na medida em que o prefeito sinaliza claramente que, aprovando esse projeto ele poderia ter condições financeiras para fazer o pagamento, nós vamos, da parte da Comissão de Constituição e Justiça, acelerar esse processo”, afirma o vereador.

O presidente da Câmara, Anselmo Pereira, acredita que o impasse estará totalmente resolvido até a próxima quinta-feira. “Foi feito aqui hoje um compromisso moral entre os dois poderes, Executivo e Legislativo, de que as questões das creches serão sanadas imediatamente quando entregarmos o projeto que os vereadores, como hipotecaram a palavra, vão aprovar. A Câmara liberando os depósitos judiciais, haverá uma flexibilidade do fluxo do dinheiro próprio da prefeitura e, com isso, ela poderá fazer o pagamento das duas parcelas devidas às creches. Essa foi a palavra de compromisso moral do prefeito Paulo Garcia”.

DIREITO DO CONSUMIDOR

Procon Goiânia divulga empresas mais reclamadas de outubro

Durante o mês de outubro, no ranking de empresas reclamadas pelo Procon Goiânia, as operadoras de telefonia fixa/móvel, e TV's por assinatura estão entre as primeiras colocações. Nesta lista ainda estão a Caixa Econômica Federal, na 4ª posição, e, na penúltima, a Âncora Agência de Empregos, empresa em que pessoas que buscavam emprego, mediante pagamento, eram encaminhadas ao mercado de trabalho em estabelecimentos com os quais a agência não tinha convênio.

Ao analisar os rankings de reclamações referentes às empresas de

telecomunicações divulgados ano passado pela Anatel e pelo Procon Goiânia, o superintendente do órgão municipal, Rodrigo Melo, constatou que a posição das empresas é bastante similar, com a Claro e a Oi encabeçando a lista. “A situação também não muda a nível nacional, ainda sim, temos realizado todas as ações para que esta realidade mude a favor do consumidor”, enfatizou Melo, destacando que, mesmo com o grande número de reclamações, o Procon Goiânia “tem conseguido êxito na solução das reclamações em 95% dos casos, no primeiro contato”.

O ranking divulgado pela Anatel está disponível no site do órgão. Confira o ranking das dez empresas mais reclamadas em outubro:

- | | |
|----------------------------|----------------------------|
| 1- CLARO | 6- GVT |
| 2- OI | 7- OI MÓVEL |
| 3- NET | 8- TIM |
| 4- CAIXA ECONÔMICA FEDERAL | 9- ÂNCORA AGÊNCIA EMPREGOS |
| 5- SKY | 10- VIVO |



