

Britney Spears e Justin Timberlake: parceria musical

PÁGINA 08



Edição 2544

Goiânia, sexta-feira, 11 de setembro de 2015

Gazeta



portalgazeta



gazetadoestado



62 9118-3777

www.portalgazeta.com.br

ECONOMIA

BC reduz projeção para aumento do preço da gasolina e da energia elétrica



O Comitê de Política Monetária (Copom) do Banco Central reduziu a projeção para a alta do preço da gasolina este ano. A projeção passou de 9,2%, estimados em julho, para 8,9%, divulgado hoje (10), na ata da última reunião do Copom. [PÁGINA 04](#)

INFRAESTRUTURA

Passarela se torna complexo de lazer

Local, que liga o Parque Mutirama ao Bosque Botafogo, receberá quadras para prática esportiva, espaços de convivência. [PÁGINA 03](#)

SAÚDE

Hospitais com selo de qualidade receberão mais de planos de saúde

Será uma espécie de selo de qualidade para hospitais acreditados. [PÁGINA 05](#)



PREMIAÇÃO

Indicada por Marcos Abrão, Agehab vence Prêmio Nacional Lúcio Costa de Habitação

Trabalho foi reconhecido por unanimidade pela Comissão de Desenvolvimento Urbano da Câmara dos Deputados

DA REDAÇÃO - A Comissão de Desenvolvimento Urbano (CDU) da Câmara dos Deputados aprovou, por unanimidade, nesta quarta-feira (9/9), a indicação do deputado federal Marcos Abrão (PPS-GO) do nome da Agência Goiana de Habitação (Agehab) para receber o Prêmio Lúcio Costa. Criado em junho deste ano pela Câmara, a honraria será concedida anualmente a três entidades e três personalidades ligadas aos temas Mobilidade, Saneamento e Habitação.

Para Marcos Abrão, membro titular da CDU e que presidiu a Agehab de 2011 a 2013, a Agência é referência no Brasil pela execução dos programas habitacionais e de projetos como o Casa Legal, que instituiu uma política de Estado para legalizar bairros e escriturar imóveis e, em menos de cinco anos, legalizou dezenas de bairros e concedeu escrituras a 14.425 famílias. “Essa vitória por unanimidade da Agehab representa um consenso de que esse é um órgão que defende os interesses sociais da população goiana”, comemorou o parlamentar, que complementou: “Isso também mostra



Membros da CDU se reúnem para escolher vencedores do Prêmio Lúcio Costa

que os programas e as políticas desenvolvidas pela Agehab são bons modelos para outros estados e mu-

nicipios no enfrentamento do problema da ocupação irregular de áreas urbanas”.

Outra justificativa de

Abrão para a indicação da Agehab ao prêmio foi a forma inovadora e a responsabilidade por promover a regularização fundiária em Goiás. “Foi estabelecida uma ampla rede de parcerias com todos os entes envolvidos na questão, dos municípios, que regulam a política de uso do solo urbano, aos cartórios, que registram gratuitamente as escrituras emitidas pela Agehab”, disse o deputado, que também citou a colaboração dos órgãos públicos estaduais, do Ministério Público, da Corregedoria Geral de Justiça e da comunidade. “Esse programa representa uma das mais eficazes políticas públicas instituídas no País para resgatar uma dívida histórica com milhares de famílias moradoras de assentamentos precários que foram implantados a partir da década de 1980 em Goiânia e em dezenas de municípios”, finalizou.

A Agehab concorreu com a Prefeitura Municipal de Belo Horizonte, Associação Brasileira de Engenharia Sanitária e Ambiental (ABES) e Companhia de Desenvolvimento Habitacional Urbano da Secretaria de Habitação do Estado de São Paulo. As outras duas entidades que tiveram as indicações aprovadas foram as Organizações Globo, pelo programa Cidades e Soluções, do canal Globo News, e a empresa Rio Card, pela implementação do Bilhete

Único no Rio de Janeiro. As personalidades escolhidas para serem laureadas foram o prefeito do Rio de Janeiro, Eduardo Paes (PMDB-RJ); o ex-governador do Paraná e ex-prefeito de Curitiba Jaime Lerner; e o governador

de São Paulo, Geraldo Alckmin (PSDB-SP).

A primeira edição do Prêmio Lúcio Costa ocorrerá em 13 de outubro, às 20h, no auditório Nereu Ramos, no anexo II da Câmara dos Deputados.



Gazetando

gazetando@portalgazeta.com.br

Luiz Faleiro ■

Plenário do TSE determina devolução ao erário de doações arrecadadas por deputado estadual de Goiás



Ao acompanhar o voto do relator, ministro Henrique Neves, o Plenário do Tribunal Superior Eleitoral (TSE) determinou que o candidato a deputado estadual por Goiás, Antonio Carlos Caetano de Moraes (PDT), devolva aos cofres públicos a quantia de R\$ 13 mil provenientes de doações não identificadas arrecadadas na campanha eleitoral de 2014.

No caso julgado, o Ministério Público recorreu contra acórdão do Tribunal Regional Eleitoral de Goiás (TRE-GO) que entendeu que a devolução dos recursos extrapolaria a legislação eleitoral em vigor.

Em seu voto, o ministro Henrique Neves ressaltou que o artigo 29 da Resolução 23406 do TSE dispõe, claramente, que “os recursos de origem não identificada não poderão ser utilizados pelos candidatos, partidos políticos e comitês financeiros e deverão ser transferidos ao Tesouro Nacional, por meio de Guia de Recolhimento da União (GRU), tão logo seja constatada a impossibilidade de identificação, observando-se o prazo de até 5 dias após o trânsito em julgado da decisão que julgar as contas de campanha”.

Gazeta

Grupo Exata de Comunicação Ltda

CNPJ: 04.471.978/0001-92

Alameda do Contorno, 1508, Qd. 37, Lt. 05,
Santo Antônio, CEP: 74.853-120, Goiânia-GO

COMERCIAL

Tel: (62) 3282-7409 / (64) 3453-8883
comercial@portalgazeta.com.br

PUBLICAÇÃO LEGAL

Tel: (62) 3282-7409 / 4101-0226 / 8169-8019
/ 9821-6332
editais@portalgazeta.com.br

CLASSIFICADOS

Tel: (62) 3282-7409 / (64) 3453-8883
classificados@portalgazeta.com.br

REDAÇÃO

WhatsApp: (62) 9118-3777
redacao@portalgazeta.com.br

EXPEDIENTE

DIRETOR PRESIDENTE
Adão dos Reis Gonçalves
adao@portalgazeta.com.br

DIRETORA VICE-PRESIDENTE

Helvislane Martins Gonçalves
helvislane@portalgazeta.com.br

EDITOR CHEFE

Onofre Borges Garcia - 284/GO
onofre.garcia@portalgazeta.com.br

DISTRIBUIÇÃO

7 LOG Logística
(62) 3277-1575
setlogdistribuicao@gmail.com

PRESERVAÇÃO

Comurg restaura móveis da Creche Mãe Alvina

Armários, prateleiras, caixas e cadeiras recebem acabamento especial e colorido

DA REDAÇÃO COM SECOM - Servidores da Companhia de Urbanização de Goiânia (Comurg) fazem o trabalho de recuperação dos móveis da creche Mãe Alvina de Souza. Cerca de 20 unidades - entre armários, cadeiras, caixas e prateleiras - recebem novo acabamento com preenchimento de madeiras, pinturas e desenhos infantis.

Além disso, brinquedos em formato de minimóveis estão sendo fabricados com tábuas que iriam para o lixo e foram recolhidas pelo "Cata-Treco". O objetivo é proporcionar um espaço mais acolhedor e promover uma melhoria na qualidade de ensino e nas relações interpessoais entre as crianças matriculadas na creche.

A ação é coordenada pelo chefe da serralheria da Companhia, Acácio Gomes, e conta com cinco servidores, entre marceneiros e pintores. Os serviços iniciaram há 15 dias e devem ser finalizados na próxima sexta-feira, 11. Os trabalhos seguem os preceitos de sustentabilidade proposta pelo prefeito Paulo Garcia.

"Os móveis estavam deteriorados e sem condições de serem transferidos para a nova unidade da creche. A reforma proporciona a preservação do patrimônio público e gera economia aos cofres públicos", acrescentou o presidente do órgão, Orlando José Pires.

Os pintores estão usando tinta esmalte sintético na cor azul e os

Fotos: Luciano Magalhães



desenhos são inspirados em histórias infantis. Elidon Alves, servidor da Comurg e artista plástico, afirmou que o trabalho é gratificante. "Estamos trabalhando para deixar os móveis com a cara de crianças. Temos certeza que os alunos vão gostar", disse.

CRECHE MÃE ALVINA DE SOUZA

A unidade educacional da Comurg, em funcionamento no Se-

tor Novo Horizonte, será transferida para o Setor João Bráz. Alteração é motivada pela implantação do Parque Ambiental Macambira e visa ampliar os atendimentos, bem como melhorar a qualidade dos serviços prestados.

A unidade é destinada a filhos e netos de servidores do órgão e hoje atende 66 crianças - de zero a cinco anos e 11 meses. A nova unidade será transferida nos próximos meses e ampliará

o atendimento para 120 crianças nos períodos matutino e vespertino.

A creche contará com seis salas de aulas, refeitório, cozinha, sala de enfermagem, banheiros para adultos e crianças, além de sala para a direção e de planejamento destinada a professores. Haverá também uma área para as crianças tomarem sol e ter contato com a terra, contendo parquinho e local coberto para atividades internas.

INFRAESTRUTURA

Passarela sobre túnel da Araguaia se torna complexo de lazer



O prefeito de Goiânia, Paulo Garcia, vistoriou na manhã desta quinta-feira, 10, a passarela sobre o Túnel Jaime Câmara, conhecido como túnel da Araguaia. O local, por determinação do chefe do Executivo Municipal, abrigará um complexo de lazer com quadras de vôlei, peteca, basquete e pista de patinação. "Aqui deve ser um local bonito, de convivência para a população", designou.

A construção das quadras esportivas resgata um direito antigo da comunidade, que, até a última reforma do Mutirama, praticava esportes em três quadras existentes dentro do espaço interno do parque de diversões.

No local, está sendo construída, também, a nova entrada do parque de diversões, que será inaugurada dentro das atividades em comemoração ao aniversário da Capital. A previsão é que as obras de revitalização da passarela, que liga o Parque Mutirama ao Bosque Botafogo, sejam concluídas no mesmo período.

As obras estão sob responsabilidade da Agência Municipal de Eventos, Turismo e Lazer (Agetul) e serão executadas pela Secretaria Municipal de Infraestrutura e Serviços Públicos (Seinfra). A Companhia de Urbanização de Goiânia (Comurg) urbanizará o local.



ECONOMIA

BC reduz projeção para aumento do preço da gasolina e da energia elétrica

O Comitê de Política Monetária (Copom) do Banco Central reduziu a projeção para a alta do preço da gasolina este ano

DA REDAÇÃO COM AGÊNCIAS - Também foi reduzida a projeção para o aumento dos preços da energia elétrica, de 50,9% para 49,2%. A estimativa para a queda no preço da tarifa de telefonia fixa passou de 3% para 3,5%.

O Copom também alterou a projeção para o aumento do preço do botijão de gás de 4,6% para 15%. No último dia 31, a Petrobras anunciou que o preço do gás liquefeito de petróleo para uso residencial, envasado em botijões de até 13 quilos, foi reajustado em 15%, em média.

Para o conjunto de preços administrados por contrato e monitorados, o comitê projeta variação de 15,2% em 2015. Em julho, o índice estimado foi 14,8%.

SELIC

As ações do BC no combate à alta dos preços devem fazer com que se atinga o objetivo de entregar a inflação na meta (4,5%) em 2016. Na ata, o BC cita que esse efeito de elevação da Selic, por se acumular e por levar tempo para aparecer, vai se sobrepor a "certos riscos remanescentes" na

Fotos: Divulgação



A projeção passou de 9,2%, estimados em julho, para 8,9%

trajetória de combate à inflação. Na última quarta-feira, o comitê decidiu manter a Selic em 14,25% ao ano, após um ciclo de sete altas seguidas.

A taxa é usada nas negociações de títulos públicos no Sistema Especial de Liquidação e Custódia (Selic) e serve como referência para as demais taxas de juros da economia. Ao reajustá-la para cima, o BC contém o excesso de demanda que pressiona os preços, porque os juros mais altos encarecem o crédito e estimulam a poupança. Ao manter a Selic em 14,45% ao ano, o BC sinaliza que as altas anteriores foram suficientes para produzir os efeitos esperados na economia.

Para o Copom, a sua estratégia "está na dire-

ção certa". O comitê cita que houve avanços para conter a inflação, mas ainda é preciso ficar vigilante, em momento de aumento de preços de ativos, como o dólar.

CONTAS PÚBLICAS

No documento, o Copom diz que "a mudança na trajetória de variáveis fiscais, implícita na proposta orçamentária para 2016, afetou as expectativas e, de forma significativa, os preços de ativos".

Para o comitê, "alterações significativas" na trajetória de geração de superávit primário, economia para o pagamento de juros da dívida pública, "contribuem para criar uma percepção menos positiva sobre o ambiente macroeconômico no médio e no longo prazo".

CRISE

Municípios pedem socorro devido a crise financeira

A opinião é unânime. Os municípios atingiram o limite do suportável devido ao agravamento da crise financeira. A concentração de recursos nas mãos da União, a redução de repasses e o aumento das obrigações provocaram um desequilíbrio nas administrações municipais com consequências diretas para a população. Os sinais da crise estão presentes em todos os setores das administrações, mas são mais perceptíveis principalmente na prestação de serviços como na saúde, na conservação de vias e no pagamento de salários aos servidores.

A situação está levando os prefeitos a pedirem socorro e a esclarecer a população as reais causas do problema e o que pode ocorrer no futuro. "Não é necessário ser um adivinho para se prever o que vai acontecer. Se não mudar, e nada sinaliza nessa direção, a situação vai piorar e, lamentavelmente, a população é quem vai ser mais prejudicada. Os municípios estão com a corda no pescoço. Já não suportam mais". A afirmação é do presidente da Associação Goiana de Municípios (AGM), Cleudes Baré Bernardes, que participa nessa quinta-feira (10) de uma reunião de prefeitos na cidade de Jaraguá, os quais discutem medidas de contenção de gastos e estratégias de informação e de conscientização da população. Participam os prefeitos de Petrolina, Santa Rosa de Goiás, São Francisco de Goiás, Jesúpolis, Jaraguá, Itaguari, Pirenópolis, Itaguari e Rianópolis.

O prefeito de Jesúpo-



lis, Wygnerley Justino de Moraes, afirma que com a redução dos recursos está difícil de cumprir todos os compromissos.

Até mesmo o cumprimento de Lei de Responsabilidade Fiscal, que limita gastos com servidores. A opinião é compartilhada com o prefeito de Jaraguá Ival Danilo Avelar que há três meses vem adotando medidas de contenção de gastos, à exemplo dos demais municípios.

As principais medidas adotadas pelas prefeituras referem-se a cortes de gratificações a funcionários, corte de horas extras, redução da carga horária de trabalho com a prefeitura funcionando em apenas meio expediente e suspensão de contratos com fornecedores e prestadores de serviços.

A AGM está orientando os prefeitos para que tenham muita cautela, evitando assumir novos compromissos financeiros. Também procurem discutir o problema com outros gestores na busca de adoção de medidas inovadoras. E, principalmente, para que façam um trabalho intenso de

conscientização da população para a realidade atual, debatendo o problema com segmentos organizados da sociedade. Para tanto devem ser utilizados os meios de comunicação locais, como emissoras de rádio.

A população tem aumentado as reclamações nos últimos meses, mas grande parte não tem conhecimento das reais causas. "O cidadão cobra do prefeito e esse é um direito dele. Mas não é justo responsabilizar o gestor, e muito menos julgá-lo como incompetente, por tudo o que acontece. O Governo Federal precisa descentralizar os recursos. Não dá mais para continuar com essa política da União encher os seus cofres com os recursos arrecadados nos municípios e os prefeitos ficarem de pires nas mãos, como eternos e pobres pedintes, dependendo de migalhas através das chamadas emendas parlamentares", desabafo o presidente da AGM, Cleudes Baré.

Assessoria de Comunicação da AGM

COMANDO

Lúcia Vânia assumirá direção estadual do PSB

Fotos: Divulgação



Recém-chegada ao Partido Socialista Brasileiro (PSB), a senadora Lúcia Vânia assume o controle da legenda em Goiás. Atualmente o empresário Vanderlan Cardoso é quem dirige o PSB. A transferência de comando ocorrerá em um evento programado para hoje, sexta-feira (11).

Pré-candidato a prefeito de Goiânia, Vanderlan Cardoso, assume o diretório metropolitano do PSB. Segundo ele, desde o momento em que foram feitos os primeiros convites para a senadora se filiar ao partido, foi colocada a necessidade dela assumir o comando da legenda no estado, por dois motivos.

O primeiro deles é para ajudar numa melhor estruturação do PSB em Goiás. O segundo é para que tenha liberdade de estruturar a

pré-candidatura ao poder executivo da capital.

“O PSB precisa estruturar melhor no estado, e a vinda da senadora já é pra isso. Ganhar mais musculatura. Estamos conversando com alguns outros deputados que virão para o partido. Com isso o PSB em todo o estado de Goiás vai ganhar. Eu quero ter esta liberdade de dedicar a Goiânia, é a nossa capital, é muito grande, muito trabalho, então terei mais liberdade para trabalhar nesta pré-candidatura e oficializar a candidatura com fé em Deus”, afirma Cardoso.

A senadora Lúcia Vânia destaca que a experiência dela é do parlamento. Ela analisa que pretende fazer do PSB um partido forte. Algumas ações internas serão adotadas, visando

dar mais transparência.

“Eu pretendo fazer com que o PSB seja um partido forte, partido moderno, aberto, transparente. Que o Fundo partidário seja conhecido por todos os membros. Enfim quero formar um partido que seja uma referência para este novo momento da vida nacional”, explica a senadora.

2018

Para as eleições de 2018, Vanderlan Cardoso afirma que Lúcia Vânia é um nome forte não apenas para tentar a reeleição no Senado, mas também para o governo de Goiás.

“Para 2018 o nome é Lúcia Vânia e vamos defender este nome não só para reeleição, mas também para o governo do estado”, argumenta o empresário.

SAÚDE

Hospitais com selo de qualidade receberão mais de planos de saúde



A ANS deve lançar até dezembro uma norma que vincula à qualidade do atendimento os reajustes de valores pagos pelas operadoras

DA REDAÇÃO COM AGÊNCIA - Segundo Martha Oliveira, diretora da ANS, a ideia é que, a partir de janeiro os hospitais, clínicas, laboratórios que tenham acreditação, que pode ser adquirida em empresas especializadas, possam ter o reajuste baseado no IPCA, enquanto os que não tiverem, tenham um índice menor, algo que pode girar em torno de 90% do IPCA, mas que ainda não foi definido. “Precisamos que as empresas se mexam e se mobilizem na direção de se qualificarem”, disse a diretora. Em alguns países os hospitais só podem funcionar se forem acreditados.

A relação entre operadoras de planos de saúde e prestadores de serviço,



Diretora da ANS, Martha Regina de Oliveira

pagamento do órgão que deseja ser acreditado. Segundo Martha, são poucos os hospitais e operadoras de planos de saúde que têm acreditação.

Martha diz que a ANS quer que o consumidor escolha o plano de saúde baseado na qualidade dos serviços, e que essa medida não influencie no valor final pago pelo consumidor. A autarquia está ainda discutindo como estas informações serão repassadas ao consumidor.

Em 2017, serão os profissionais de consultório e clínicas de terapia que passarão a ter o selo de qualidade, mas os critérios para concessão deste qualificador ainda estão em discussão. Segundo Martha, as entidades de classe serão ouvidas para que dentistas, médicos, fisioterapeutas, entre outros profissionais, também possam ter uma identificação de qualidade.

como hospitais, clínicas e laboratórios, pode ser livremente acordada em contrato feito entre as partes. Mas, desde o ano passado, aqueles que não tiverem acordo sobre os índices de reajustes já devem usar a taxa fixada pela ANS, que é o IPCA. A acreditação é uma avaliação e certificação da qualidade de serviços feita por uma empresa especializada mediante

REPÚBLICA FEDERATIVA DO BRASIL

REGISTRO DE IMÓVEIS E 1º TABELIONATO
DE NOTAS E TABELIONATO E OFICIALATO
DE REGISTRO DE CONTRATOS MARÍTIMOS

EDITAL DE DESMEMBRAMENTO

Lei Federal n. 6.766, de 19 de dezembro de 1979

O BACHAREL LEANDRO FÉLIX DE SOUSA, Oficial do Registro de Imóveis e 1º Tabelionato de Notas, da Comarca Caldas Novas, Goiás.

FAZ SABER a todos os interessados que **EDSON MISUTANI**, brasileiro, comerciante, casado, CI nº 265012570 SSP/SP, CNH nº 00961235322 DETRAN/GO, CPF nº 171.756.378-37, residente e domiciliado nesta cidade, depositou nesta serventia os documentos necessários exigidos pelo artigo 18 da Lei Federal n. 6.766, de 19 de dezembro de 1979, para o registro de um **DESMEMBRAMENTO** denominado **“Um lote de terras para construção urbana de nº 17, da quadra nº 44, sito à Avenida Saint Hilarie, no loteamento denominado “JARDIM PRIVÉ DAS CALDAS”**, nesta cidade, com a área de **420,00m²**, medindo: 15,00m de frente para a Avenida Saint Hilarie; pelo lado direito, 28,00m confrontando com o lote nº 18; pelo fundo, 15,00m confrontando com o lote nº 19; e, pelo lado esquerdo, 28,00m confrontando com o lote nº 16”, da matrícula nº. **95.532** do Registro de Imóveis da Comarca de Caldas Novas- Goiás. O DESMEMBRAMENTO passará a denominar-se **“LOTE 17-A, da quadra 44, situado na Avenida Saint Hilarie, no loteamento denominado JARDIM PRIVÉ DAS CALDAS**, nesta cidade, medindo: 7,50m de frente para a Avenida Saint Hilarie; pelo lado direito, 28,00m confrontando com o lote 17-B; pelo fundo, 7,50m confrontando com o lote 19; e, pelo lado esquerdo, 28,00m confrontando com o lote 16; perfazendo **área total de 210,00m²**”; e **“LOTE 17-B, da quadra 44, situado na Avenida Saint Hilarie, no loteamento denominado JARDIM PRIVÉ DAS CALDAS**, nesta cidade, medindo: 7,50m de frente para a Avenida Saint Hilarie; pelo lado direito, 28,00m confrontando com o lote 18; pelo fundo, 7,50m confrontando com o lote 19; e, pelo lado esquerdo, 28,00m confrontando com o lote 17-A; perfazendo **área total de 210,00m²**”, conforme planta e memorial descritivo, que faz parte do integrante Decreto nº. 601/2015 expedido em Caldas Novas – Goiás, 07 de julho de 2015, nos termos da Lei Municipal nº. 1822 de 30 de Dezembro de 2011, alterada pela Lei 2.230 de 23 de Abril de 2015. Para que chegue ao conhecimento de todos, expediu-se este edital que será publicado no jornal local, por três dias consecutivos, podendo o registro ser impugnado no prazo de 15 (quinze) dias, contados da data da última publicação, tudo nos termos do artigo 19 da citada Lei Federal n. 6.766.

Caldas Novas, 12 de agosto de 2015

Leandro Felix de Sousa
Oficial

SITUAÇÃO ATUAL

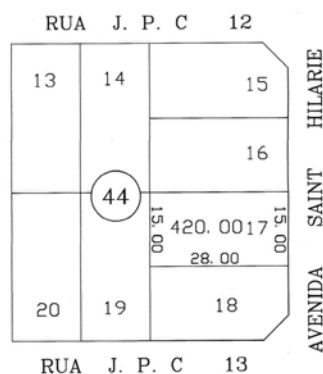

SITUAÇÃO PROPOSTA

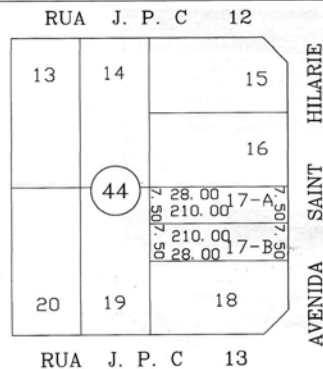

PROJETO DE DESMEMBRAMENTO

Lote 17 - Quadra 44

REPÚBLICA FEDERATIVA DO BRASIL

REGISTRO DE IMÓVEIS E 1º TABELIONATO
DE NOTAS E TABELIONATO E OFICIALATO
DE REGISTRO DE CONTRATOS MARÍTIMOS

EDITAL DE DESMEMBRAMENTO

Lei Federal n. 6.766, de 19 de dezembro de 1979

O BACHAREL LEANDRO FÉLIX DE SOUSA, Oficial do Registro de Imóveis e 1º Tabelionato de Notas, da Comarca Caldas Novas, Goiás.

FAZ SABER a todos os interessados que **EDSON MISUTANI**, brasileiro, comerciante, casado, CI nº 265012570 SSP/SP, CNH nº 00961235322 DETRAN/GO, CPF nº 171.756.378-37, residente e domiciliado nesta cidade, depositou nesta serventia os documentos necessários exigidos pelo artigo 18 da Lei Federal n. 6.766, de 19 de dezembro de 1979, para o registro de um **DESMEMBRAMENTO** denominado **“Um lote de terras para construção urbana de nº 18 da quadra nº 44, sito à Avenida Saint Hilarie e JPC-13, no loteamento denominado “JARDIM PRIVÉ DAS CALDAS”**, nesta cidade, com a área de **407,50m²**, medindo: 10,00m de frente para a Avenida Saint Hilarie; 7,07m de testada; 23,00m de frente para a Rua JPC-13; pelo fundo, 15,00m confrontando com o lote nº 19; e, pelo lado esquerdo, 28,00m confrontando com o lote nº 17”, da matrícula nº. **95.533** do Registro de Imóveis da Comarca de Caldas Novas- Goiás. O DESMEMBRAMENTO passará a denominar-se **“LOTE 18-A, da quadra 44, situado na Avenida Saint Hilarie, no loteamento denominado JARDIM PRIVÉ DAS CALDAS**, nesta cidade, medindo: 10,00m de frente para a Avenida Saint Hilarie; 7,07m de chanfro; pelo lado direito, 9,65m confrontando com a Rua JPC-13; pelo fundo, 15,00m confrontando com o lote 18-B; e, pelo lado esquerdo, 14,65m confrontando com o lote 17; perfazendo **área total de 207,25m²**”; e **“LOTE 18-B, da quadra 44, situado na Rua JPC-13, no loteamento denominado JARDIM PRIVÉ DAS CALDAS**, nesta cidade, medindo: 13,35m de frente para a Rua JPC-13; pelo lado direito, 15,00m confrontando com o lote 19; pelo fundo, 13,35m confrontando com o lote 17; e, pelo lado esquerdo, 15,00m confrontando com o lote 18-A; perfazendo **área total de 200,25m²**”, conforme planta e memorial descritivo, que faz parte do integrante Decreto nº. 583/2015 expedido em Caldas Novas – Goiás, 01 de julho de 2015, nos termos da Lei Municipal nº. 1822 de 30 de Dezembro de 2011. Para que chegue ao conhecimento de todos, expediu-se este edital que será publicado no jornal local, por três dias consecutivos, podendo o registro ser impugnado no prazo de 15 (quinze) dias, contados da data da última publicação, tudo nos termos do artigo 19 da citada Lei Federal n. 6.766.

Caldas Novas, 3 de setembro de 2015

Rondineru Gondim Sousa
Oficial e Tabelião substituto

SITUAÇÃO ATUAL

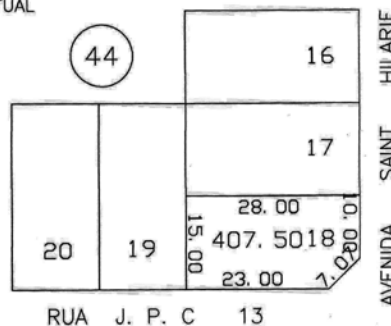

SITUAÇÃO PROPOSTA

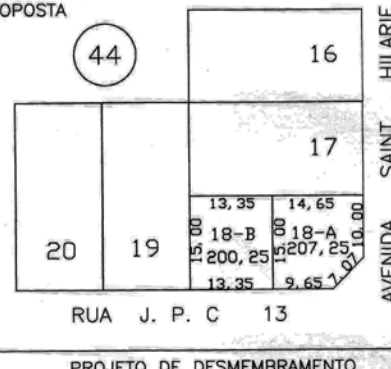

PROJETO DE DESMEMBRAMENTO

Lote 18 - Quadra 44

REPÚBLICA FEDERATIVA DO BRASIL

REGISTRO DE IMÓVEIS E 1º TABELIONATO
DE NOTAS E TABELIONATO E OFICIALATO
DE REGISTRO DE CONTRATOS MARÍTIMOS

EDITAL DE DESMEMBRAMENTO

Lei Federal n. 6.766, de 19 de dezembro de 1979

O BACHAREL LEANDRO FÉLIX DE SOUSA, Oficial do Registro de Imóveis e 1º Tabelionato de Notas, da Comarca Caldas Novas, Goiás.

FAZ SABER a todos os interessados que **MATHEUS HENRIQUE RIBEIRO**, brasileiro, técnico em enfermagem, casado, CI nº 5233640 SPTC/GO, CNH nº 04624430541 DETRAN/GO, CPF nº 026.513.441-25, residente e domiciliado em São Paulo - SP, depositou nesta serventia os documentos necessários exigidos pelo artigo 18 da Lei Federal n. 6.766, de 19 de dezembro de 1979, para o registro de um **DESMEMBRAMENTO** denominado **“Um lote de terras para construção urbana de nº 24, da quadra nº 57, sito à Rua dos Alpes, no loteamento denominado “JARDIM SERRANO”**, nesta cidade, com área de **360,00m²**, medindo: 12,00m de frente para a Rua dos Alpes; pelo lado direito, 30,00m confrontando com o lote nº 25; pelo fundo, 12,00m confrontando com o perímetro do loteamento; e, pelo lado esquerdo, 30,00m confrontando com o lote nº 23”, da matrícula nº. **63.193** do Registro de Imóveis da Comarca de Caldas Novas-Goiás. O DESMEMBRAMENTO passará a denominar-se **“LOTE 24-A, da quadra 57, situado na Rua dos Alpes, no loteamento denominado JARDIM SERRANO**, nesta cidade, medindo: 6,00m de frente para a Rua dos Alpes; pelo lado direito, 30,00m confrontando com o lote 24-B; pelo fundo, 6,00m confrontando com o Perímetro do Loteamento; e, pelo lado esquerdo, 30,00m confrontando com o lote 23; perfazendo **área total de 180,00m²**”; e **“LOTE 24-B, da quadra 57, situado na Rua dos Alpes, no loteamento denominado JARDIM SERRANO**, nesta cidade, medindo: 6,00m de frente para a Rua dos Alpes; pelo lado direito, 30,00m confrontando com o lote 25; pelo fundo, 6,00m confrontando com o Perímetro do Loteamento; e, pelo lado esquerdo, 30,00m confrontando com o lote 24-A; perfazendo **área total de 180,00m²**”, conforme planta e memorial descritivo, que faz parte do integrante Decreto nº. 1.044/2015 expedido em Caldas Novas – Goiás, 19 de agosto de 2015, nos termos da Lei Municipal nº. 1822 de 30 de Dezembro de 2011, alterada pela Lei 2.230 de 23 de Abril de 2015. Para que chegue ao conhecimento de todos, expediu-se este edital que será publicado no jornal local, por três dias consecutivos, podendo o registro ser impugnado no prazo de 15 (quinze) dias, contados da data da última publicação, tudo nos termos do artigo 19 da citada Lei Federal n. 6.766.

Caldas Novas, 08 de setembro de 2015.

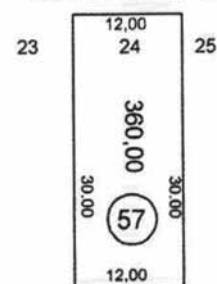
Leandro Felix de Sousa
OficialSITUAÇÃO ATUAL
RUA DOS ALPES

PERÍMETRO DO LOTEAMENTO

DESMEMBRAMENTO PROPOSTO

RUA DOS ALPES

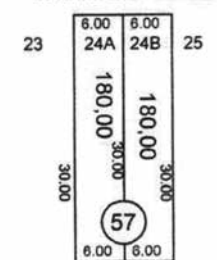

PERÍMETRO DO LOTEAMENTO



Alta Roda

herculesdiasturismo@gmail.com
whatsApp: (62) 81613412
blog: www.herculesdias.com.br
Hércules Dias

Lissauer Vieira

O deputado estadual Lissauer Vieira (PSD), presidente da Frente Parlamentar do Agronegócio e vice-presidente da Comissão Permanente de Agropecuária e Cooperativismo da Assembleia Legislativa, acompanhou hoje, 08 de setembro, cerca de 30 criadores de tilápia, de diferentes regiões do Estado, em reunião na Federação da Agricultura e Pecuária de Goiás (FAEG).

Disney Magic Run

A expectativa da organização é atingir 5 mil inscritos nas duas opções de percurso: corrida de 8 quilômetros para maiores de 18 anos e a caminhada de 3 quilômetros para toda a família.

Em família

A Disney Magic Run é uma experiência inesquecível na qual os participantes podem vivenciar a magia da Disney em família por meio de uma prática esportiva saudável. A corrida é inédita na cidade e será realizada no mês em que o Goiânia Shopping comemora seus 20 anos.

Prêmios em viagens

Os vencedores nas categorias feminina e masculina (opção de 8

km) serão premiados com uma viagem com acompanhante para participar da Disney Magic Run 2016 em São Paulo. O



Cirurgia de Kauan realizada com sucesso - O cantor Kauan, da dupla Matheus e Kauan foi submetido a uma pequena intervenção cirúrgica a laser no último 9, no Hospital Lucio Rebelo, em Goiânia pela equipe do urologista Dr. Flavio Carvalho Mendonça, para retirada de um cálculo renal.

valor da inscrição é de R\$ 95,00 (individual/adulto), R\$ 75,00 (crianças) e R\$ 245,00 (pacote família para 4 pessoas, sendo ao menos 1 criança).



As inscrições para a Disney Magic Run estão abertas e podem ser feitas no balcão do evento instalado no Goiânia Shopping (Piso 1) ou pelo site www.disney.com.br/magicrun. O evento será no dia 04 de outubro, às 8 horas, com largada e chegada no Goiânia Shopping.

Medidas & Pesadas

- Evento para empreendedores terá como palestrante o bilionário Carlos Wizard e dos especialistas Luiz Fernando Garcia e Gustavo Cerbasi. Acontecerá em Balneário Camboriú e é um oferecimento da Embraed Empreendimentos.
- Balneário Camboriú, SC - Empresários de todo o país estarão reunidos neste sábado, dia 12 de setembro, no Centro de Eventos do Sibara Flat Hotel para participar do Meeting Sucesso e Dinheiro.
- Na ocasião, o bilionário Carlos Wizard falará sobre como despertar o milionário que existe em cada pessoa. Gustavo Cerbasi, especialista de renome no país em educação financeira, e Luiz Fernando Garcia, que desenvolve treinamentos de cérebros empreendedores para o sucesso serão mais destaques do evento.
- “Iniciativas como esta aprimoram o conhecimento e estimulam talentos e a inovação, assim como tenho o orgulho de dizer que aconteceu com a Embraed Empreendimentos, uma empresa fundada há 31 anos em tempos de crise e que se tornou uma referência no setor em Santa Catarina.
- E no país, justamente por apresentar qualidade e diferenciais em todas as suas etapas construtivas. Esse desenvolvimento reflete em benefícios para a sociedade como geração de empregos e crescimento econômico”, afirma Tatiana Rosa Cequinel, presidente do Grupo Embraed – apoiador do Meeting Sucesso e Dinheiro.

DE SEGUNDA A SEGUNDA O MELHOR LOCAL PARA SEU ANÚNCIO

Gazeta
Goiânia: 62 3945-1531
alternativa.publicidade@hotmail.com
Região Sul: 64 3453-8883
comercial@portalgazeta.com.br

GOSPEL HD

OUÇA A GOSPEL EM QUALQUER LUGAR DO MUNDO!

www.gospelhd.com.br

GRÁFICA GAZETA

Seus impressos na velocidade que precisa!

Aproveite nossas ofertas para fazer seus impressos

TEMOS MÁQUINA ROTATIVA PARA IMPRESSÃO DE JORNAIS E FOLHETOS P/ SUPERMERCADOS!

Comandas, Nota Branca, Blocos em Geral!

Ótimos Preços!

Alta qualidade gráfica!

Atendemos toda Região!

Preços especiais para tiragens! Melhores!!

Fone: (62) 3282-7409 (64) 9208-9884

PERSI CALDAS

Persianas - Cortinas - Papel de Parede
Móveis e Cadeiras para Escritório

Sua casa, seu escritório com muito estilo e bom gosto!

Novidade Piso Flutuante
É Rápido, É Fácil, É um Click!

64 3455-2323 www.persicaldas.com.br Rua 9 Qd. 6 Lt. 15 - Itaguaí - Caldas Novas - GO

Britney Spears e Justin Timberlake podem fazer parceria musical

Ex-namorados juntos em parceria musical? Isso pode ser possível! E os seres evoluídos da vez são Britney Spears e Justin Timberlake, que é casado com Jessica Biel.

Quem deixou os fãs ansiosos por esse reencontro foi o diretor, Joseph Kahn, responsável pelos clipes Toxic, Stronger e Womanizer, que foram hits da estrela.

Ele compartilhou uma foto bem famosa dos dois, em sua conta no Twitter, na segunda-feira, dia 7, em que eles aparecem com o look inteiro jeans e escreveu na legenda: Estes dois estarão juntos de novo e a profecia se completará.



Pedro Bial pode viver si mesmo em ficção

O apresentador vai fazer parte do elenco da mais nova série da Globo, Supermax, mas mesmo entrando para o mundo da ficção a vida de apresentador não saiu dele. A série vai acompanhar a rotina em uma prisão de segurança máxima que, em certo momento da história, vai sofrer com a falta de luz e comida além de uma série de eventos estranhos que vão começar a acontecer. Isso acabará por transformar o programa em um cenário de reality com o objetivo de ver quem será o sobrevivente.



Tom Hooper e a escolha de Eddie Redmayne para A Garota Dinamarquesa



Tom Hooper que é diretor do filme A Garota Dinamarquesa, estrelado por Eddie Redmayne, contou que a indústria cinematográfica tem um problema com atores transexuais: - O acesso a atores trans, homens ou mulheres, para papéis que sejam ao mesmo tempo trans e cisgêne-

ro é a chave. Em relação a escolha do Eddie, eu vou dizer algo que seria mais fácil falar se ele não estivesse ao meu lado agora, mas eu acho que há algo nele que é muito feminino. Desde o início nós conversamos sobre a ideia que o Eddie viveria uma mulher que seria revelada.

Sidney Sampaio fala de períodos difíceis da vida

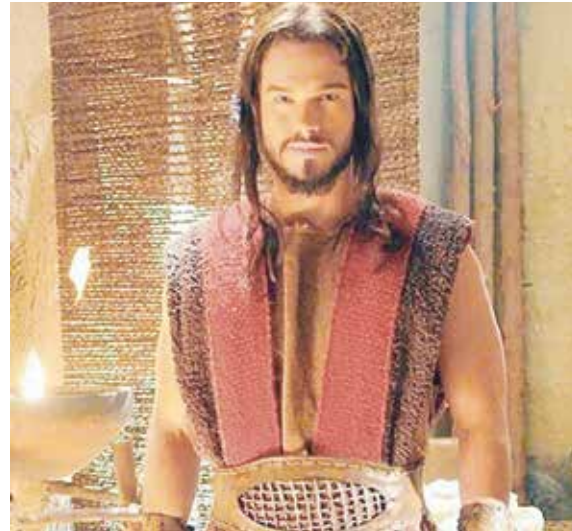

Sidney Sampaio revelou que 2014 não foi um ano fácil na sua vida, tanto que terminou o noivado com Carol Nakamura, dias antes do casamento: - 2014 foi um ano de muitas turbulências. Mas nada como um dia após o outro. A fé é um exercício diário que eu pratico. A vida é cíclica, as experiências vêm e a gente amadurece, cresce, se aperfeiçoa e caminha. E foi também buscando a tranquilidade que ele saiu em busca de novos desafios.

Barack Obama comeu restos deixados por um urso



Barack Obama deixou o luxo da vida na Casa Branca para trás para viver uma aventura selvagem em episódio de Running Wild With Bear Grylls, ao lado do apresentador. E como já é conhecimento de todos, participar do reality não é uma tarefa nada fácil e com o presidente dos Estados Unidos não foi diferente. O presidente apareceu comendo um salmão cru junto com o apresentador. Mas não acabou aí: a refeição eram os restos da comida de um urso.

O melhor serviço agora na sua casa!

ESTÉTICA DE CÃES E GATOS

Atendimento de Banho & Tosa domiciliar

Venda e entrega de produtos

Correção Comportamental - Adestramento

Assessoria de Cinofilia - Criação de Cães

(62) 8148 - 2481



Caldas Novas - Goiás



PASSE:

Seu aniversário; Um belo final de semana; E outras comemorações

Os aptos são de 2/4 quartos e acomoda até 8 pessoas e a cozinha é equipadas com os principais utensílios.

(62) 32 51 44 78 - (62) 81 04 00 00
(62) 99 75 44 59 - (62) 93 60 00 00
(64)92 97 97 97

TROCA DE FAMÍLIA

Chris flores comanda o programa a partir do dia 29 de setembro

Com a apresentação de Chris Flores, as histórias mais polêmicas das quatro temporadas já exibidas serão reprisadas

DA REDAÇÃO COM RECORDGOIAS

- Chris receberá no estúdio os familiares que participaram das edições para saber o que mudou e como está a vida deles após o programa.

A grande expectativa é saber como essas famílias estão atualmente.

O Reality: Os telespectadores poderão acompanhar a incrível experiência de mães e famílias que não tiveram medo de encarar um grande desafio: trocar de vida por uma semana!

Troca de Família é um reality show em que duas famílias diferentes trocam de mães por uma semana e têm que se adaptar a uma rotina

totalmente nova, um verdadeiro desafio de tolerância, jogo de cintura e muita diversão. O objetivo do programa é mostrar o que acontece nessa experiência, relatando os conflitos, emoções e descobertas das mães durante esse período.

As esposas trocam de casa, marido e filhos devem se adaptar à rotina de outra família, participando de atividades domésticas, da relação com os filhos, marido, trabalho e lazer. Depois de um período de sete dias, elas voltam para a família original e reencontram seus verdadeiros parentes.

Cada história começa com a apresentação dos personagens e os perfis e rotinas contrastantes de cada casa. A troca começa quando as mães saem de suas casas e partem em direção à sua nova família, sem ter ideia para onde estão sendo leva-

das. O programa começa a partir desse momento, em que registra tudo o que acontecerá na rotina das duas mães.

Antes de irem embora da nova casa, as mães escrevem uma carta que deixarão para aqueles com os quais ela conviveu durante este período.

Mas o momento mais emocionante está reservado para o final: as mães que não se conheciam e nem tinham vínculo algum, finalmente se encontram pessoalmente e trocam suas impressões e experiências sobre a troca.

Na volta para casa, o encontro da mãe com sua família original nunca mais será o mesmo. Apesar de pouco tempo fora, muita coisa mudará em seu modo de vida e na relação com seus familiares. Depois, todos os integrantes da família se reúnem para ler a carta escrita pela mãe substituta.



Troca de Família



EDITAL DE NOTIFICAÇÃO DE PROTESTO - ENCONTRAM-SE NO 1º PROTESTO DE GOIÂNIA, PARA SEREM PROTESTADOS OS SEGUINTE TÍTULOS :DMI VL R\$ 289,76 C/162631-RAINIER DE LIMA LEAL E CIA LT,EM FV DE FOCO COM E IND LT. EPP;DMI VL R\$ 844,76 C/A B M DROGARIA LT ME,EM FV DE AMERICAN FARMA DIST FARM LT;DMI VL R\$ 277,26 C/A J D CUNHA SJ CAMPOS ME,EM FV DE PANPHARMA DISTRIBUIDORA DE MEDICAMENTOS LT;DMI VL R\$ 507,77 C/A J DROG E PERF LT ME,EM FV DE PANPHARMA DISTRIBUIDORA DE MEDICAMENTOS LT;DMI VL R\$ 379,26 C/A J DROG E PERF LT ME,EM FV DE PANPHARMA DISTRIBUIDORA DE MEDICAMENTOS LT;NP VL R\$ 2.033,29 C/A M DE OLIVEIRA BATISTA E CIA LT,EM FV DE PANPHARMA DISTRIBUIDORA DE MEDICAMENTOS LT;DMI VL R\$ 720,87 C/A M VIEIRA ROSA ME,EM FV DE PANPHARMA DISTRIBUIDORA DE MEDICAMENTOS LT;DMI VL R\$ 2.186,56 C/A M VIEIRA ROSA ME,EM FV DE PANPHARMA DISTRIBUIDORA DE MEDICAMENTOS LT;NP VL R\$ 903,15 C/ADAO DOS SANTOS VIEIRA,EM FV DE BELCAR INVESTCAR LT;DMI VL R\$ 693,14 C/ADELVAINE PEREIRA NEVES,EM FV DE SPORT BASIC IND E COM DE CONF LT ME;DMI VL R\$ 376,21 ,DMI VL R\$ 448,48 ,DMI VL R\$ 423,89 ,DMI VL R\$ 351,28 ,DMI VL R\$ 110,03 ,DMI VL R\$ 794,88 ,DMI VL R\$ 382,66 ,DMI VL R\$ 477,74 ,DMI VL R\$ 503,06 ,DMI VL R\$ 497,63 ,DMI VL R\$ 385,35 , DMI VL R\$ 464,26 ,DMI VL R\$ 435,79 ,DMI VL R\$ 404,83 ,DMI VL R\$ 456,12 ,DMI VL R\$ 175,85 ,DMI VL R\$ 430,51 ,DMI VL R\$ 415,80 E ,DMI VL R\$ 506,03 C/ADILSON CARLOS FERREIRA E CIA LT,TODOS EM FV DE PANPHARMA DISTRIBUIDORA DE MEDICAMENTOS LT;DMI VL R\$ 989,13 C/AF FARMACIA LT ME,EM FV DE PANPHARMA DISTRIBUIDORA DE MEDICAMENTOS LT;DMI VL R\$ 3.000,00 C/ALAN WILLIAN DA SILVA E CIA LT,EM FV DE FAZAN IND M LT;NP VL R\$ 1.091,75 C/ALDNEIS GUIDA DA SILVA,EM FV DE BELCAR INVESTCAR LT;DMI VL R\$ 815,19 ,DMI VL R\$ 1.223,53 ,DMI VL R\$ 577,80 ,DMI VL R\$ 205,22 ,DMI VL R\$ 132,87 ,DMI VL R\$ 416,67 ,DMI VL R\$ 150,54 ,DMI VL R\$ 328,64 ,DMI VL R\$ 377,57 ,DMI VL R\$ 207,27 ,DMI VL R\$ 191,38 C/ALEX RICARDO DE FREITAS EIRELI ME,TODOS EM FV DE PANPHARMA DISTRIBUIDORA DE MEDICAMENTOS LT;NP VL R\$ 127,83 C/ALEXANDRE DE CASTRO ESCHER,EM FV DE BELCAR MOTOS LT;DMI VL R\$ 6.201,26 C/ALIANCE TRANSPORTADORA EIRELI,EM FV DE REALMIX CONCRETO LT;CHQ VL R\$ 1.947,35 C/ALZIRO ZARUR CAVALCANTI XAVIER,EM FV DE MARIA DO CARMO FREIRE DE QUEIROZ C/ ITAU;TMS VL R\$ 484,20 C/AMANDA GONCALVES DA SILVA 04186942145,EM FV DE SAO SALVADOR ALIMENTOS SA;DMI VL R\$ 261,97 C/ANA ANDREA ZANARDO,EM FV DE PANPHARMA DISTRIBUIDORA DE MEDICAMENTOS LT;DMI VL R\$ 278,22 E DMI VL R\$ 371,45 C/ANA ANDREA ZANARDO,TODOSEM FV DE PANPHARMA DISTRIBUIDORA DE MEDICAMENTOS LT;DMI VL R\$ 240,22 C/ANA ANDREA ZANARDO,EM FV DE PANPHARMA DISTRIBUIDORA DE MEDICAMENTOS LT;DMI VL R\$ 403,74 C/ANDERSON CAND MART,EM FV DE UNIVERSAL AUTOMOT SYSTEMS LT;DMI VL R\$ 438,29 C/ANDRADE MORENO LT ME,EM FV DE AMERICAN FARMA DIST FARM LT;DMI VL R\$ 636,79 C/ ANDRADE MORENO LT ME,EM FV DE AMERICAN FARMA DIST FARM LT;DMI VL R\$ 549,48 C/ANDRADE MORENO LT ME,EM FV DE AMERICAN FARMA DIST FARM LT;DMI VL R\$ 486,93 C/ANDRADE MORENO LT ME,EM FV DE AMERICAN FARMA DIST FARM LT;DMI VL R\$ 522,77 C/ ANDRADE MORENO LT ME,EM FV DE AMERICAN FARMA DIST FARM LT;DMI VL R\$ 130,88 C/ARIADINI C BARBOSA HOLMO FCIA ME,EM FV DE PANPHARMA DISTRIBUIDORA DE MEDICAMENTOS LT;DMI VL R\$ 121,58 C/ARIADINI C BARBOSA HOLMO FCIA ME,EM FV DE PANPHARMA DISTRIBUIDORA DE MEDICAMENTOS LT;DMI VL R\$ 182,19 C/ARIADINI C BARBOSA HOLMO FCIA ME,EM FV DE PANPHARMA DISTRIBUIDORA DE MEDICAMENTOS LT;DMI VL R\$ 511,68 ,DMI VL R\$ 122,03 E DMI VL R\$ 161,63 C/AROMAS D FARMA COM DE PROD FARM LT,TODOS EM FV DE PANPHARMA DISTRIBUIDORA DE MEDICAMENTOS LT;DMI VL R\$ 338,00 C/ASTA COM DE PRODUTOS PARA,EM FV DE RCJ INFORMATICA E LT;DMI VL R\$ 468,86 C/BEZERRA E OLIVEIRA COML PROD FARMAC,EM FV DE PANPHARMA DISTRIBUIDORA DE MEDICAMENTOS LT;DMI VL R\$ 260,12 C/BLASQUES E SILVA LT ME,EM FV DE PANPHARMA DISTRIBUIDORA DE MEDICAMENTOS LT;DMI VL R\$ 442,36 C/BLASQUES E SILVA LT ME,EM FV DE PANPHARMA DISTRIBUIDORA DE MEDICAMENTOS LT;CCB VL R\$ 16.998,59 C/BONNU GESTAO DE NEGOCIOS LT ME,EM FV DE COOPERATIVA DE CREDITO DE LIVRE ADMISSAO DO CENTRO GOIANO LT SICOOB;DMI VL R\$ 2.668,27 C/ BRANDINA MARIA DE SOUZA,EM FV DE FERLON IND E COM LT EPP;DMI VL R\$ 151,72 E DMI VL R\$ 115,80 C/BRIGIDA CAROLINA RIBEIRO DE BARROS,TODOS EM FV DE PANPHARMA DISTRIBUIDORA DE MEDICAMENTOS LT;TMS VL R\$ 152,00 C/CACILIA MENDES PEREIRA,EM FV DE SAO SALVADOR ALIMENTOS SA;TMS VL R\$ 180,00 C/CAIKE SILVA RESENDE,EM FV DE SAO SALVADOR ALIMENTOS SA;DMI VL R\$ 520,36 C/CAITANO E CAITANO LT ME,EM FV DE PANPHARMA DISTRIBUIDORA DE MEDICAMENTOS LT;DMI VL R\$ 247,85 C/CARLOS E CARLOS DESENV. PROF. LT,EM FV DE CISA CENTRAL INFORMATIZ. DE SERVICOS DE APOIO;IPC VL R\$ 4.026,60 C/CARLOS ROBERTO BORGOGNONI FILHO,EM FV DE COLEGIO LASSALE LT;DMI VL R\$ 2.200,00 C/CARLOS SOARES ROCHA,EM FV DE HOTEL ITAIPU LT;DMI VL R\$ 1.256,65 C/ CARVALHO TRANSPORTES E ENG. LT,EM FV DE SUD ASFALTOS LT;DMI VL R\$ 877,40 C/CARVALHO TRANSPORTES E ENG. LT,EM FV DE SUD ASFALTOS LT;CHQ VL R\$ 5.228,00 C/CENTRO OESTE COM DE PNEUS E,EM FV DE BIZELI & SANTOS REMOLDADORA C/SICOOB;TMS VL R\$ 737,20 C/CENTRO TERAPEUTICO FENIX LT,EM FV DE SAO SALVADOR ALIMENTOS SA;NP VL R\$ 2.069,71 C/CESAR CARLOS CAITANO DE PAULO,EM FV DE BELCAR INVESTCAR LT;TMS VL R\$ 182,00 C/CLAUDENIR GONCALVES DA SILVA,EM FV DE SAO SALVADOR ALIMENTOS SA;TMS VL R\$ 411,60 E TMS VL R\$ 136,00 C/CLEIDE BORGES DA SIL-

VA,TODOS EM FV DE SAO SALVADOR ALIMENTOS SA;DMI VL R\$ 363,24 C/COMERCIAL FARM BARBOZA MORAES LT,EM FV DE PANPHARMA DISTRIBUIDORA DE MEDICAMENTOS LT;DMI VL R\$ 468,59 C/COMERCIAL DE MEDICAMENTOS FLORA LT,EM FV DE PANPHARMA DISTRIBUIDORA DE MEDICAMENTOS LT;TMS VL R\$ 962,00 C/COMERCIAL DE SECOS E MOLHADOS BRAGA LT,EM FV DE SAO SALVADOR ALIMENTOS SA;TMS VL R\$ 946,00 C/COMERCIAL DE SECOS E MOLHADOS BRAGA LT,EM FV DE SAO SALVADOR ALIMENTOS SA;DMI VL R\$ 650,96 C/COMERCIAL FARMACEUTICO BREJO GRANDE,EM FV DE PANPHARMA DISTRIBUIDORA DE MEDICAMENTOS LT;DMI VL R\$ 1.027,94 C/COMERCIAL FARMACEUTICO BREJO GRANDE,EM FV DE PANPHARMA DISTRIBUIDORA DE MEDICAMENTOS LT;DMI VL R\$ 1.205,77 C/COMERCIAL FARMACEUTICO BREJO GRANDE,EM FV DE PANPHARMA DISTRIBUIDORA DE MEDICAMENTOS LT;DMI VL R\$ 1.711,44 C/CORREDATO E PUGSLEY LT,EM FV DE PANPHARMA DISTRIBUIDORA DE MEDICAMENTOS LT;DMI VL R\$ 638,34 C/COSTA E COSTA DROG PERF E COSMET LT,EM FV DE PANPHARMA DISTRIBUIDORA DE MEDICAMENTOS LT;DMI VL R\$ 548,10 C/COSTA E COSTA DROG PERF E COSMET LT,EM FV DE PANPHARMA DISTRIBUIDORA DE MEDICAMENTOS LT;DMI VL R\$ 1.130,00 C/COSTA E COSTA DROG PERF E COSMET LT,EM FV DE PANPHARMA DISTRIBUIDORA DE MEDICAMENTOS LT;DMI VL R\$ 755,74 C/COSTA E COSTA DROG PERF E COSMET LT,EM FV DE PANPHARMA DISTRIBUIDORA DE MEDICAMENTOS LT;DMI VL R\$ 374,73 C/COSTA E COSTA DROG PERF E COSMET LT,EM FV DE PANPHARMA DISTRIBUIDORA DE MEDICAMENTOS LT;TMS VL R\$ 456,00 C/CRISMENIA MOREIRA DA CRUZ 01103680102,EM FV DE SAO SALVADOR ALIMENTOS SA;TMS VL R\$ 1.213,20 C/CRISTIANO COSTA BARBOSA SUPERMERCADO ME,EM FV DE SAO SALVADOR ALIMENTOS SA;DMI VL R\$ 113,79 ,DMI VL R\$ 368,85 ,DMI VL R\$ 354,40 ,DMI VL R\$ 160,71 ,DMI VL R\$ 116,96 ,DMI VL R\$ 216,32 ,DMI VL R\$ 217,35 ,DMI VL R\$ 242,72 ,DMI VL R\$ 262,91 ,DMI VL R\$ 225,96 ,DMI VL R\$ 411,94 ,DMI VL R\$ 109,87 ,DMI VL R\$ 131,05 ,DMI VL R\$ 631,05 E DMI VL R\$ 165,13 C/CURITIBA ORG FARM LT,TODOS EM FV DE PANPHARMA DISTRIBUIDORA DE MEDICAMENTOS LT;DMI VL R\$ 561,51 C/D O SARAIVA,EM FV DE PANPHARMA DISTRIBUIDORA DE MEDICAMENTOS LT;DMI VL R\$ 256,83 C/DAIANE MORAIS DA COSTA,EM FV DE PANPHARMA DISTRIBUIDORA DE MEDICAMENTOS LT;DSI VL R\$ 400,00 C/DANIEL GOMES DA SILVA ME,EM FV DE LIDER TRANSP DE ENTULHO LT;DMI VL R\$ 191,00 C/DEUCELIA REGINA DE AMORIN CARNEIRO,EM FV DE DIVISAGUATE INDIVIDUALIZADORA ADM AGUA;TMS VL R\$ 1.388,60 C/DEUSDETE FERREIRA DA COSTA SILVA,EM FV DE SAO SALVADOR ALIMENTOS SA;DMI VL R\$ 177,92 ,DMI VL R\$ 157,85 ,DMI VL R\$ 155,06 E DMI VL R\$ 249,89 C/DIVINALDO AUTO ELETRICA E PECAS LT,TODOS EM FV DE PPL DISTRIBUIDORA DE PECAS LT;DMI VL R\$ 753,93 C/DMR SOLUCOES EIRELE-ME,EM FV DE REAL SEGURANCA ELETRONICA LT;DMI VL R\$ 146,78 C/DORIVAL DE JESUS SPEGO ME,EM FV DE PANPHARMA DISTRIBUIDORA DE MEDICAMENTOS LT;DMI VL R\$ 195,07 C/DORIVAL DE JESUS SPEGO ME,EM FV DE PANPHARMA DISTRIBUIDORA DE MEDICAMENTOS LT;DMI VL R\$ 390,09 C/DORIVAL DE JESUS SPEGO ME,EM FV DE PANPHARMA DISTRIBUIDORA DE MEDICAMENTOS LT;DMI VL R\$ 1.800,24,DMI VL R\$ 4.651,04 ,DMI VL R\$ 157,57 ,DMI VL R\$ 209,59 ,DMI VL R\$ 1.776,56 ,DMI VL R\$ 191,89 ,DMI VL R\$ 176,47 ,DMI VL R\$ 388,07 E DMI VL R\$ 2.879,12 C/DROG BARRETO LT ME,TODOS EM FV DE PANPHARMA DISTRIBUIDORA DE MEDICAMENTOS LT;DMI VL R\$ 146,80 C/DROG BRUMATA LT ME,EM FV DE PANPHARMA DISTRIBUIDORA DE MEDICAMENTOS LT;DMI VL R\$ 177,18 C/DROG BRUMATA LT ME,EM FV DE PANPHARMA DISTRIBUIDORA DE MEDICAMENTOS LT;DMI VL R\$ 650,60 C/DROG BRUMATA LT ME,EM FV DE PANPHARMA DISTRIBUIDORA DE MEDICAMENTOS LT;DMI VL R\$ 690,00 C/DROG BRUMATA LT ME,EM FV DE PANPHARMA DISTRIBUIDORA DE MEDICAMENTOS LT;DMI VL R\$ 203,06 C/DROG BRUMATA LT ME,EM FV DE PANPHARMA DISTRIBUIDORA DE MEDICAMENTOS LT;DMI VL R\$ 162,99 C/DROG BRUMATA LT ME,EM FV DE PANPHARMA DISTRIBUIDORA DE MEDICAMENTOS LT;DMI VL R\$ 598,43 C/DROG CENTRO DE ARIRANHA LT ME,EM FV DE PANPHARMA DISTRIBUIDORA DE MEDICAMENTOS LT;DMI VL R\$ 1.080,18 C/DROG CENTRO DE ARIRANHA LT ME,EM FV DE PANPHARMA DISTRIBUIDORA DE MEDICAMENTOS LT;DMI VL R\$ 596,69 C/DROG CENTRO DE ARIRANHA LT ME,EM FV DE PANPHARMA DISTRIBUIDORA DE MEDICAMENTOS LT;DMI VL R\$ 2.070,23 C/DROG CENTRO DE ARIRANHA LT ME,EM FV DE PANPHARMA DISTRIBUIDORA DE MEDICAMENTOS LT;DMI VL R\$ 661,43 C/DROG CENTRO DE ARIRANHA LT ME,EM FV DE PANPHARMA DISTRIBUIDORA DE MEDICAMENTOS LT;DMI VL R\$ 429,22 C/DROG CENTRO DE ARIRANHA LT ME,EM FV DE PANPHARMA DISTRIBUIDORA DE MEDICAMENTOS LT;DMI VL R\$ 421,79 C/DROG CENTRO DE ARIRANHA LT ME,EM FV DE PANPHARMA DISTRIBUIDORA DE MEDICAMENTOS LT;DMI VL R\$ 596,69 C/DROG CENTRO DE ARIRANHA LT ME,EM FV DE PANPHARMA DISTRIBUIDORA DE MEDICAMENTOS LT;DMI VL R\$ 206,26 C/DROG DELMA LMT ME,EM FV DE PANPHARMA DISTRIBUIDORA DE MEDICAMENTOS LT;DMI VL R\$ 414,97 C/DROG E PERF ASSIS LT,EM FV DE PANPHARMA DISTRIBUIDORA DE MEDICAMENTOS LT;DMI VL R\$ 253,58 C/DROG E PERF ASSIS LT,EM FV DE PANPHARMA DISTRIBUIDORA DE MEDICAMENTOS LT;DMI VL R\$ 218,14 C/DROG E PERF ASSIS LT,EM FV DE PANPHARMA DISTRIBUIDORA DE MEDICAMENTOS LT;DMI VL R\$ 262,89 C/DROG E PERF ASSIS LT,EM FV DE PANPHARMA DISTRIBUIDORA DE MEDICAMENTOS LT;DMI VL R\$ 221,32 C/DROG E PERF ASSIS LT,EM FV DE PANPHARMA DISTRIBUIDORA DE MEDICAMENTOS LT;DMI VL R\$ 217,78 C/DROG E PERF ASSIS LT,EM FV DE PANPHARMA DISTRIBUIDORA DE MEDICAMENTOS LT;DMI VL R\$ 215,71 C/DROG E PERF ASSIS

LT,EM FV DE PANPHARMA DISTRIBUIDORA DE MEDICAMENTOS LT;DMI VL R\$ 374,67 C/DROG E PERF ASSIS LT,EM FV DE PANPHARMA DISTRIBUIDORA DE MEDICAMENTOS LT;DMI VL R\$ 414,97 C/DROG E PERF ASSIS LT,EM FV DE PANPHARMA DISTRIBUIDORA DE MEDICAMENTOS LT;DMI VL R\$ 387,98 C/DROG E PERF ASSIS LT,EM FV DE PANPHARMA DISTRIBUIDORA DE MEDICAMENTOS LT;DMI VL R\$ 263,99 C/DROG E PERF RAPHAPHARMA LT ME,EM FV DE PANPHARMA DISTRIBUIDORA DE MEDICAMENTOS LT;DMI VL R\$ 334,97 C/DROG E PERF RAPHAPHARMA LT ME,EM FV DE PANPHARMA DISTRIBUIDORA DE MEDICAMENTOS LT;DMI VL R\$ 307,89 C/DROG E PERF RAPHAPHARMA LT ME,EM FV DE PANPHARMA DISTRIBUIDORA DE MEDICAMENTOS LT;DMI VL R\$ 313,70 C/DROG E PERF RAPHAPHARMA LT ME,EM FV DE PANPHARMA DISTRIBUIDORA DE MEDICAMENTOS LT;DMI VL R\$ 230,24 C/DROG E PERF RAPHAPHARMA LT ME,EM FV DE PANPHARMA DISTRIBUIDORA DE MEDICAMENTOS LT;DMI VL R\$ 234,82 C/DROG E PERF RAPHAPHARMA LT ME,EM FV DE PANPHARMA DISTRIBUIDORA DE MEDICAMENTOS LT;DMI VL R\$ 351,27 C/DROG E PERF RAPHAPHARMA LT ME,EM FV DE PANPHARMA DISTRIBUIDORA DE MEDICAMENTOS LT;DMI VL R\$ 263,99 C/DROG E PERF RAPHAPHARMA LT ME,EM FV DE PANPHARMA DISTRIBUIDORA DE MEDICAMENTOS LT;DMI VL R\$ 228,16 C/DROG E PERF RAPHAPHARMA LT ME,EM FV DE PANPHARMA DISTRIBUIDORA DE MEDICAMENTOS LT;DMI VL R\$ 619,75 C/DROG ENZO DA PRACA SECA LT,EM FV DE PANPHARMA DISTRIBUIDORA DE MEDICAMENTOS LT;DMI VL R\$ 1.393,50 C/DROG ENZO DA PRACA SECA LT,EM FV DE PANPHARMA DISTRIBUIDORA DE MEDICAMENTOS LT;DMI VL R\$ 1.229,50 C/DROG ENZO DA PRACA SECA LT,EM FV DE PANPHARMA DISTRIBUIDORA DE MEDICAMENTOS LT;DMI VL R\$ 294,30 C/DROG ENZO DA PRACA SECA LT,EM FV DE PANPHARMA DISTRIBUIDORA DE MEDICAMENTOS LT;DMI VL R\$ 214,09 C/DROG GALLO LT ME,EM FV DE PANPHARMA DISTRIBUIDORA DE MEDICAMENTOS LT;DMI VL R\$ 267,84 C/DROG GALLO LT ME,EM FV DE PANPHARMA DISTRIBUIDORA DE MEDICAMENTOS LT;DMI VL R\$ 157,93 C/DROG GALLO LT ME,EM FV DE PANPHARMA DISTRIBUIDORA DE MEDICAMENTOS LT;DMI VL R\$ 1.059,27 C/DROG JARDIM LT ME,EM FV DE PANPHARMA DISTRIBUIDORA DE MEDICAMENTOS LT;DMI VL R\$ 2.043,80 C/DROG JUCAS DE ICARAI LT,EM FV DE PANPHARMA DISTRIBUIDORA DE MEDICAMENTOS LT;DMI VL R\$ 1.161,20 C/DROG JUCAS DE ICARAI LT,EM FV DE PANPHARMA DISTRIBUIDORA DE MEDICAMENTOS LT;DMI VL R\$ 1.396,04 C/DROG JUCAS DE ICARAI LT,EM FV DE PANPHARMA DISTRIBUIDORA DE MEDICAMENTOS LT;DMI VL R\$ 3.847,75 C/DROG KELLER LT,EM FV DE PANPHARMA DISTRIBUIDORA DE MEDICAMENTOS LT;DMI VL R\$ 1.714,78 C/DROG KELLER LT,EM FV DE PANPHARMA DISTRIBUIDORA DE MEDICAMENTOS LT;DMI VL R\$ 2.902,96 C/DROG KELLER LT,EM FV DE PANPHARMA DISTRIBUIDORA DE MEDICAMENTOS LT;DMI VL R\$ 3.161,00 C/DROG KELLER LT,EM FV DE PANPHARMA DISTRIBUIDORA DE MEDICAMENTOS LT;DMI VL R\$ 962,74 C/DROG KIKO LT ME,EM FV DE PANPHARMA DISTRIBUIDORA DE MEDICAMENTOS LT;DMI VL R\$ 253,02 C/DROG LEAL E FILHOS LT ME,EM FV DE PANPHARMA DISTRIBUIDORA DE MEDICAMENTOS LT;DMI VL R\$ 965,82 C/DROG LEAL E FILHOS LT ME,EM FV DE PANPHARMA DISTRIBUIDORA DE MEDICAMENTOS LT;DMI VL R\$ 533,73 C/DROG LMS LT ME,EM FV DE PANPHARMA DISTRIBUIDORA DE MEDICAMENTOS LT;DMI VL R\$ 342,50 C/DROG LMS LT ME,EM FV DE PANPHARMA DISTRIBUIDORA DE MEDICAMENTOS LT;DMI VL R\$ 521,06 C/DROG LMS LT ME,EM FV DE PANPHARMA DISTRIBUIDORA DE MEDICAMENTOS LT;DMI VL R\$ 1.245,38 C/DROG ORTHOMED SANTA CRUZ LT EPP,EM FV DE PANPHARMA DISTRIBUIDORA DE MEDICAMENTOS LT;DMI VL R\$ 640,03 C/DROG ORTHOMED SANTA CRUZ LT EPP,EM FV DE PANPHARMA DISTRIBUIDORA DE MEDICAMENTOS LT;DMI VL R\$ 1.048,61 C/DROG ORTHOMED SANTA CRUZ LT EPP,EM FV DE PANPHARMA DISTRIBUIDORA DE MEDICAMENTOS LT;DMI VL R\$ 196,64 C/DROG PATITIBA LT,EM FV DE PANPHARMA DISTRIBUIDORA DE MEDICAMENTOS LT;DMI VL R\$ 113,83 C/DROG PHARMA TARUMA LT ME,EM FV DE PANPHARMA DISTRIBUIDORA DE MEDICAMENTOS LT;DMI VL R\$ 584,03 C/DROG POMPEIA LT ME,EM FV DE PANPHARMA DISTRIBUIDORA DE MEDICAMENTOS LT;DMI VL R\$ 205,14 C/DROG POMPEIA LT ME,EM FV DE PANPHARMA DISTRIBUIDORA DE MEDICAMENTOS LT;DMI VL R\$ 991,41 C/DROG POMPEIA LT ME,EM FV DE PANPHARMA DISTRIBUIDORA DE MEDICAMENTOS LT;DMI VL R\$ 591,25 C/DROG POMPEIA LT ME,EM FV DE PANPHARMA DISTRIBUIDORA DE MEDICAMENTOS LT;DMI VL R\$ 505,02 C/DROG POMPEIA LT ME,EM FV DE PANPHARMA DISTRIBUIDORA DE MEDICAMENTOS LT;DMI VL R\$ 570,32 C/DROG REAL COM DE MED LT,EM FV DE PANPHARMA DISTRIBUIDORA DE MEDICAMENTOS LT;DMI VL R\$ 104,54 C/DROG REOBOTE LT ME,EM FV DE PANPHARMA DISTRIBUIDORA DE MEDICAMENTOS LT;DMI VL R\$ 560,04 C/DROG REOBOTE LT ME,EM FV DE PANPHARMA DISTRIBUIDORA DE MEDICAMENTOS LT;DMI VL R\$ 661,54 C/DROG ROCHA E VARGAS LT ME,EM FV DE PANPHARMA DISTRIBUIDORA DE MEDICAMENTOS LT;DMI VL R\$ 345,90 C/DROG SAUDEMAIS LT ME,EM FV DE PANPHARMA DISTRIBUIDORA DE MEDICAMENTOS LT;DMI VL R\$ 402,90 C/DROG SAUDEMAIS LT ME,EM FV DE PANPHARMA DISTRIBUIDORA DE MEDICAMENTOS LT;DMI VL R\$ 306,10 C/DROG SAUDEMAIS LT ME,EM FV DE PANPHARMA DISTRIBUIDORA DE MEDICAMENTOS LT;DMI VL R\$ 316,48 C/DROG SAUDEMAIS LT ME,EM FV DE PANPHARMA DISTRIBUIDORA DE MEDICAMENTOS LT;DMI VL R\$ 406,68 C/DROG SAUDEMAIS LT ME,EM FV DE PANPHARMA DISTRIBUIDORA DE MEDICAMENTOS LT;DMI VL R\$ 549,92 C/DROG SOUZA E SILVA DE BARUERI LT,EM FV DE PANPHARMA DISTRIBUIDORA DE MEDICAMENTOS LT;DMI VL R\$ 1.470,36 C/DROG STA CLARA LT,EM FV DE AMERICAN FARMA

DIST FARM LT;DMI VL R\$ 2.663,59 C/DROG STA CLARA LT,EM FV DE AMERICAN FARMA DIST FARM LT;DMI VL R\$ 512,61 C/DROG SUPER LT ME,EM FV DE PANPHARMA DISTRIBUIDORA DE MEDICAMENTOS LT;DMI VL R\$ 566,80 C/DROG SUPER LT ME,EM FV DE PANPHARMA DISTRIBUIDORA DE MEDICAMENTOS LT;DMI VL R\$ 583,54 C/DROG SUPER LT ME,EM FV DE PANPHARMA DISTRIBUIDORA DE MEDICAMENTOS LT;DMI VL R\$ 1.176,24 C/DROG TEM LT,EM FV DE PANPHARMA DISTRIBUIDORA DE MEDICAMENTOS LT;DMI VL R\$ 233,29 C/DROG TEM LT,EM FV DE PANPHARMA DISTRIBUIDORA DE MEDICAMENTOS LT;DMI VL R\$ 845,31 C/DROG TEM LT,EM FV DE PANPHARMA DISTRIBUIDORA DE MEDICAMENTOS LT;DMI VL R\$ 641,14 C/DROG TEM LT,EM FV DE PANPHARMA DISTRIBUIDORA DE MEDICAMENTOS LT;DMI VL R\$ 333,17 C/DROG TEM LT,EM FV DE PANPHARMA DISTRIBUIDORA DE MEDICAMENTOS LT;DMI VL R\$ 605,20 C/DROG TEM LT,EM FV DE PANPHARMA DISTRIBUIDORA DE MEDICAMENTOS LT;DMI VL R\$ 147,21 C/DROG TEM LT,EM FV DE PANPHARMA DISTRIBUIDORA DE MEDICAMENTOS LT;DMI VL R\$ 572,46 C/DROG TEM LT,EM FV DE PANPHARMA DISTRIBUIDORA DE MEDICAMENTOS LT;DMI VL R\$ 448,08 C/DROG TEM LT,EM FV DE PANPHARMA DISTRIBUIDORA DE MEDICAMENTOS LT;DMI VL R\$ 197,77 C/DROG TEM LT,EM FV DE PANPHARMA DISTRIBUIDORA DE MEDICAMENTOS LT;DMI VL R\$ 113,94 C/DROG TEM LT,EM FV DE PANPHARMA DISTRIBUIDORA DE MEDICAMENTOS LT;DMI VL R\$ 311,94 C/DROG TIGRE LT ME,EM FV DE PANPHARMA DISTRIBUIDORA DE MEDICAMENTOS LT;DMI VL R\$ 414,97 C/DROG TOMBENSE LT ME,EM FV DE PANPHARMA DISTRIBUIDORA DE MEDICAMENTOS LT;DMI VL R\$ 628,99 C/DROG TOMBENSE LT ME,EM FV DE PANPHARMA DISTRIBUIDORA DE MEDICAMENTOS LT;DMI VL R\$ 342,43 C/DROG TOMBENSE LT ME,EM FV DE PANPHARMA DISTRIBUIDORA DE MEDICAMENTOS LT;DMI VL R\$ 526,55 C/DROG VILA PALMEIRAS LT EPP,EM FV DE PANPHARMA DISTRIBUIDORA DE MEDICAMENTOS LT;DMI VL R\$ 1.225,38 C/DROG VILA PALMEIRAS LT EPP,EM FV DE PANPHARMA DISTRIBUIDORA DE MEDICAMENTOS LT;DMI VL R\$ 1.194,71 C/DROG VILA PALMEIRAS LT EPP,EM FV DE PANPHARMA DISTRIBUIDORA DE MEDICAMENTOS LT;DMI VL R\$ 155,75 C/DROG VILA PALMEIRAS LT EPP,EM FV DE PANPHARMA DISTRIBUIDORA DE MEDICAMENTOS LT;DMI VL R\$ 317,08 C/DROG VILA PALMEIRAS LT EPP,EM FV DE PANPHARMA DISTRIBUIDORA DE MEDICAMENTOS LT;DMI VL R\$ 129,03 C/DROG VILA PALMEIRAS LT EPP,EM FV DE PANPHARMA DISTRIBUIDORA DE MEDICAMENTOS LT;DMI VL R\$ 116,23 C/DROG VILA PALMEIRAS LT EPP,EM FV DE PANPHARMA DISTRIBUIDORA DE MEDICAMENTOS LT;DMI VL R\$ 835,09 C/DROG VILA PALMEIRAS LT EPP,EM FV DE PANPHARMA DISTRIBUIDORA DE MEDICAMENTOS LT;DMI VL R\$ 3.051,61 C/DROG VILA PALMEIRAS LT EPP,EM FV DE PANPHARMA DISTRIBUIDORA DE MEDICAMENTOS LT;DMI VL R\$ 1.614,76 C/DROG VILA PALMEIRAS LT EPP,EM FV DE PANPHARMA DISTRIBUIDORA DE MEDICAMENTOS LT;DMI VL R\$ 1.614,76 C/DROG VILA PALMEIRAS LT EPP,EM FV DE PANPHARMA DISTRIBUIDORA DE MEDICAMENTOS LT;DMI VL R\$ 227,38 C/DROGALDEIA LT,EM FV DE PANPHARMA DISTRIBUIDORA DE MEDICAMENTOS LT;DMI VL R\$ 188,26 C/DROGALDEIA LT,EM FV DE PANPHARMA DISTRIBUIDORA DE MEDICAMENTOS LT;DMI VL R\$ 222,98 C/DROGALDEIA LT,EM FV DE PANPHARMA DISTRIBUIDORA DE MEDICAMENTOS LT;DMI VL R\$ 849,34 C/DROGALDEIA LT,EM FV DE PANPHARMA DISTRIBUIDORA DE MEDICAMENTOS LT;DMI VL R\$ 188,26 C/DROGALDEIA LT,EM FV DE PANPHARMA DISTRIBUIDORA DE MEDICAMENTOS LT;DMI VL R\$ 222,98 C/DROGALDEIA LT,EM FV DE PANPHARMA DISTRIBUIDORA DE MEDICAMENTOS LT;DMI VL R\$ 249,30 C/DROGALDEIA LT,EM FV DE PANPHARMA DISTRIBUIDORA DE MEDICAMENTOS LT;DMI VL R\$ 630,76 C/DROGALDEIA LT,EM FV DE PANPHARMA DISTRIBUIDORA DE MEDICAMENTOS LT;DMI VL R\$ 996,18 C/DROGALDEIA LT,EM FV DE PANPHARMA DISTRIBUIDORA DE MEDICAMENTOS LT;DMI VL R\$ 204,57 C/DROGALDEIA LT,EM FV DE PANPHARMA DISTRIBUIDORA DE MEDICAMENTOS LT;DMI VL R\$ 277,93 C/DROGALDEIA LT,EM FV DE PANPHARMA DISTRIBUIDORA DE MEDICAMENTOS LT;DMI VL R\$ 261,38 C/DROGALDEIA LT,EM FV DE PANPHARMA DISTRIBUIDORA DE MEDICAMENTOS LT;DMI VL R\$ 546,84 C/DROGALDEIA LT,EM FV DE PANPHARMA DISTRIBUIDORA DE MEDICAMENTOS LT;DMI VL R\$ 165,00 C/DROGALDEIA LT,EM FV DE PANPHARMA DISTRIBUIDORA DE MEDICAMENTOS LT;DMI VL R\$ 618,51 C/DROGALDEIA LT,EM FV DE PANPHARMA DISTRIBUIDORA DE MEDICAMENTOS LT;DMI VL R\$ 948,04 C/DROGAMINAS CARANGOLA LT ME,EM FV DE PANPHARMA DISTRIBUIDORA DE MEDICAMENTOS LT;DMI VL R\$ 535,00 C/DROGAMINAS CARANGOLA LT ME,EM FV DE PANPHARMA DISTRIBUIDORA DE MEDICAMENTOS LT;DMI VL R\$ 1.126,11 C/DROGAMINAS CARANGOLA LT ME,EM FV DE PANPHARMA DISTRIBUIDORA DE MEDICAMENTOS LT;DMI VL R\$ 573,46 C/DROGAMINAS CARANGOLA LT ME,EM FV DE PANPHARMA DISTRIBUIDORA DE MEDICAMENTOS LT;DMI VL R\$ 5.117,53 C/DROGAMINAS CARANGOLA LT ME,EM FV DE PANPHARMA DISTRIBUIDORA DE MEDICAMENTOS LT;DMI VL R\$ 443,14 C/DROGARIA ANCETI BENEDETTI LT ME,EM FV DE PANPHARMA DISTRIBUIDORA DE MEDICAMENTOS LT;DMI VL R\$ 234,60 C/DROGARIA ANCETI BENEDETTI LT ME,EM FV DE PANPHARMA DISTRIBUIDORA DE MEDICAMENTOS LT;DMI VL R\$ 194,73 C/DROGARIA ANTONELLO LT,EM FV DE PANPHARMA DISTRIBUIDORA DE MEDICAMENTOS LT;DMI VL R\$ 198,98 C/DROGARIA ANTONELLO LT,EM FV DE PANPHARMA DISTRIBUIDORA DE MEDICAMENTOS LT;DMI VL R\$ 8.247,71 C/DROGARIA CASTRO ALVES EIRELI ME,EM FV DE PANPHARMA DISTRIBUIDORA DE MEDICAMENTOS LT;DMI VL R\$ 852,22 C/DROGARIA LMGABRIELA LT,EM FV DE PANPHARMA DISTRIBUIDORA DE MEDICAMENTOS LT;DMI VL R\$ 608,48 C/DROGARIA LMGABRIELA LT,EM FV DE PANPHARMA

DISTRIBUIDORA DE MEDICAMENTOS LT;DMI VL R\$ 338,81 C/DROGARIA LMGABRIELA LT,EM FV DE PANPHARMA DISTRIBUIDORA DE MEDICAMENTOS LT;DMI VL R\$ 763,08 C/DROGARIA LMGABRIELA LT,EM FV DE PANPHARMA DISTRIBUIDORA DE MEDICAMENTOS LT;DMI VL R\$ 1.078,38 C/DROGARIA LMGABRIELA LT,EM FV DE PANPHARMA DISTRIBUIDORA DE MEDICAMENTOS LT;DMI VL R\$ 446,53 C/DROGARIA LMGABRIELA LT,EM FV DE PANPHARMA DISTRIBUIDORA DE MEDICAMENTOS LT;DMI VL R\$ 1.000,76 C/DROGARIA LMGABRIELA LT,EM FV DE PANPHARMA DISTRIBUIDORA DE MEDICAMENTOS LT;DMI VL R\$ 1.378,99 C/DROGARIA LMGABRIELA LT,EM FV DE PANPHARMA DISTRIBUIDORA DE MEDICAMENTOS LT;DMI VL R\$ 429,20 C/DROGARIA LMGABRIELA LT,EM FV DE PANPHARMA DISTRIBUIDORA DE MEDICAMENTOS LT;DMI VL R\$ 167,99 C/DROGARIA MEDINA LT,EM FV DE PANPHARMA DISTRIBUIDORA DE MEDICAMENTOS LT;DMI VL R\$ 204,47 C/DROGARIA NOSSA SENHORA DOS REMEDIOS,EM FV DE PANPHARMA DISTRIBUIDORA DE MEDICAMENTOS LT;DMI VL R\$ 248,78 C/DROGARIA NOSSA SENHORA DOS REMEDIOS,EM FV DE PANPHARMA DISTRIBUIDORA DE MEDICAMENTOS LT;DMI VL R\$ 265,77 C/DROGARIA NOSSA SENHORA DOS REMEDIOS,EM FV DE PANPHARMA DISTRIBUIDORA DE MEDICAMENTOS LT;DMI VL R\$ 295,19 C/DROGARIA NOSSA SENHORA DOS REMEDIOS,EM FV DE PANPHARMA DISTRIBUIDORA DE MEDICAMENTOS LT;DMI VL R\$ 436,74 C/DROGARIA NOSSA SENHORA DOS REMEDIOS,EM FV DE PANPHARMA DISTRIBUIDORA DE MEDICAMENTOS LT;DMI VL R\$ 1.035,00 C/DSD ENGENHARIA LT,EM FV DE GARFILM INSULFILM CAPACHOS LT ME;TMS VL R\$ 432,20 C/DYRCY BARBOSA DA SILVA ME,EM FV DE SAO SALVADOR ALIMENTOS SA;TMS VL R\$ 540,00 C/E P DE SA ME,EM FV DE SAO SALVADOR ALIMENTOS SA;DMI VL R\$ 569,01 C/EBER DE OLIVEIRA SANTOS,EM FV DE BODIESEL JEANS STREET WEAR;DMI VL R\$ 473,48 C/ECONOFARMA LT ME,EM FV DE PANPHARMA DISTRIBUIDORA DE MEDICAMENTOS LT;DMI VL R\$ 129,40 C/EDSON MARTINS CAMPOS EIRELI-ME,EM FV DE PPL DISTRIBUIDORA DE PECAS LT;DMI VL R\$ 117,95 C/EDSON MARTINS CAMPOS EIRELI-ME,EM FV DE PPL DISTRIBUIDORA DE PECAS LT;TMS VL R\$ 150,00 C/EDUARDO LOPES RIBEIRO,EM FV DE SAO SALVADOR ALIMENTOS SA;TMS VL R\$ 196,00 C/EDUARDO PINHEIROS LEMES,EM FV DE SAO SALVADOR ALIMENTOS SA;CHQ VL R\$ 1.500,00 C/ELANDIO HELVECIO VITOR,EM FV DE MARIO JORGE VITOR C/BRADESCO;CCB VL R\$ 9.419,42 C/ELISABETE CUNEGUNDES DOMINGUES GARCIA ME,EM FV DE COOPERATIVA DE CREDITO DE LIVRE ADMISSAO DO CENTRO GOIANO LT SICOOB;CHQ VL R\$ 500,00 C/ELISMAR LUIZ BENTO,EM FV DE WILSON MARCOS RIBEIRO LUCAS C/HSBC;DMI VL R\$ 581,30 C/EMERSON CHIEREGATI SCARAMUCA DROG M,EM FV DE PANPHARMA DISTRIBUIDORA DE MEDICAMENTOS LT;DMI VL R\$ 492,55 C/EMERSON CHIEREGATI SCARAMUCA DROG M,EM FV DE PANPHARMA DISTRIBUIDORA DE MEDICAMENTOS LT;DMI VL R\$ 278,16 C/EMERSON CHIEREGATI SCARAMUCA DROG M,EM FV DE PANPHARMA DISTRIBUIDORA DE MEDICAMENTOS LT;DMI VL R\$ 264,98 C/EMERSON CHIEREGATI SCARAMUCA DROG M,EM FV DE PANPHARMA DISTRIBUIDORA DE MEDICAMENTOS LT;DMI VL R\$ 112,63 C/EMERSON CHIEREGATI SCARAMUCA DROG M,EM FV DE PANPHARMA DISTRIBUIDORA DE MEDICAMENTOS LT;DMI VL R\$ 78,20 C/EMPORIO ORGANICO LT,EM FV DE RAPIDO TRANSPAULO LT;DMI VL R\$ 4.927,50 C/ENESP ENG ESPECIALIZADA LT,EM FV DE NATHUSA EQUIPAMENTOS ELETRICOS LT EPP;DMI VL R\$ 164,00 C/ENORTE TRANSPORTES E LOGISTICA LT EPP,EM FV DE MULTILABOR CONSULTORIA E MEDICINA DO TRABALHO;DMI VL R\$ 115,55 C/F DOSSO FARMACIA ME,EM FV DE PANPHARMA DISTRIBUIDORA DE MEDICAMENTOS LT;DMI VL R\$ 400,69 C/F E F ENGENHARIA E CONSTRUCOES LT,EM FV DE TOPAC COM DE EQUIPAMENTOS INDIS LT;TMS VL R\$ 400,00 C/F J D DE OLIVEIRA ME,EM FV DE SAO SALVADOR ALIMENTOS SA;DMI VL R\$ 220,95 C/FABIANO CORREIA MARQUES EIRELI ME,EM FV DE PANPHARMA DISTRIBUIDORA DE MEDICAMENTOS LT;DMI VL R\$ 301,76 C/FABIANO CORREIA MARQUES EIRELI ME,EM FV DE PANPHARMA DISTRIBUIDORA DE MEDICAMENTOS LT;DMI VL R\$ 320,05 C/FABIANO CORREIA MARQUES EIRELI ME,EM FV DE PANPHARMA DISTRIBUIDORA DE MEDICAMENTOS LT;TMS VL R\$ 718,40 C/FABIO RODRIGUES DE OLIVEIRA,EM FV DE SAO SALVADOR ALIMENTOS SA;DMI VL R\$ 330,20 ,DMI VL R\$ 493,89 E DMI VL R\$ 385,83 C/FALCONERY PRODS FARMA LT, TODOS EM FV DE PANPHARMA DISTRIBUIDORA DE MEDICAMENTOS LT;DMI VL R\$ 515,00 C/FARLEY COUTINHO PEREIRA,EM FV DE ITDEMPREENDIMENTOS LT;DMI VL R\$ 515,00 C/FARLEY COUTINHO PEREIRA,EM FV DE ITDEMPREENDIMENTOS LT;DMI VL R\$ 249,85 C/FARMA BRENOS DROG LT ME,EM FV DE PANPHARMA DISTRIBUIDORA DE MEDICAMENTOS LT;DMI VL R\$ 196,96 C/FARMA BRENOS DROG LT ME,EM FV DE PANPHARMA DISTRIBUIDORA DE MEDICAMENTOS LT;DMI VL R\$ 202,88 C/FARMA BRENOS DROG LT ME,EM FV DE PANPHARMA DISTRIBUIDORA DE MEDICAMENTOS LT;DMI VL R\$ 263,81 C/FARMA LIDER DE AUSTIN LT ME,EM FV DE PANPHARMA DISTRIBUIDORA DE MEDICAMENTOS LT;DMI VL R\$ 374,98 C/FARMA LIDER DE AUSTIN LT ME,EM FV DE PANPHARMA DISTRIBUIDORA DE MEDICAMENTOS LT;DMI VL R\$ 1.500,68 C/FARMA LIDER DE AUSTIN LT ME,EM FV DE PANPHARMA DISTRIBUIDORA DE MEDICAMENTOS LT;DMI VL R\$ 628,46 C/FARMA MED COM DE PROD FARM LT ME,EM FV DE PANPHARMA DISTRIBUIDORA DE MEDICAMENTOS LT;DMI VL R\$ 516,70 C/FARMA MED COM DE PROD FARM LT ME,EM FV DE PANPHARMA DISTRIBUIDORA DE MEDICAMENTOS

LT;DMI VL R\$ 1.537,40 C/FARMACIA BEM QUERER LT,EM FV DE PANPHARMA DISTRIBUIDORA DE MEDICAMENTOS LT;DMI VL R\$ 1.876,09 C/FARMACIA DUPOVO ITUMBIARA LT ME,EM FV DE PANPHARMA DISTRIBUIDORA DE MEDICAMENTOS LT;DMI VL R\$ 662,96 C/FARMACIA MEDALHA MILAGROSA LT,EM FV DE AMERICAN FARMA DIST FARM LT;DMI VL R\$ 787,60 C/FARMACIA REDE POPULAR DO BRASIL LT,EM FV DE AMERICAN FARMA DIST FARM LT;DMI VL R\$ 929,91 C/FARMAMIX COM DE MEDIC LT EPP,EM FV DE PANPHARMA DISTRIBUIDORA DE MEDICAMENTOS LT;DMI VL R\$ 775,46 C/FARMAMIX COM DE MEDIC LT EPP,EM FV DE PANPHARMA DISTRIBUIDORA DE MEDICAMENTOS LT;DMI VL R\$ 2.951,83 C/FARMAMIX COM DE MEDIC LT EPP,EM FV DE PANPHARMA DISTRIBUIDORA DE MEDICAMENTOS LT;DMI VL R\$ 575,93 C/FARMAMIX COM DE MEDIC LT EPP,EM FV DE PANPHARMA DISTRIBUIDORA DE MEDICAMENTOS LT;DMI VL R\$ 1.348,89 C/FARMAMIX COM DE MEDICAMENTOS LT E,EM FV DE PANPHARMA DISTRIBUIDORA DE MEDICAMENTOS LT;DMI VL R\$ 1.920,71 C/FARMAMIX COM DE MEDICAMENTOS LT E,EM FV DE PANPHARMA DISTRIBUIDORA DE MEDICAMENTOS LT;DMI VL R\$ 448,75 C/FARMAMIX COM DE MEDICAMENTOS LT E,EM FV DE PANPHARMA DISTRIBUIDORA DE MEDICAMENTOS LT;DMI VL R\$ 1.522,71 C/FARMAMIX COM DE MEDICAMENTOS LT E,EM FV DE PANPHARMA DISTRIBUIDORA DE MEDICAMENTOS LT;DMI VL R\$ 3.241,48 C/FARMAMIX COM DE MEDICAMENTOS LT E,EM FV DE PANPHARMA DISTRIBUIDORA DE MEDICAMENTOS LT;DMI VL R\$ 1.158,57 C/FARMAMIX COM DE MEDICAMENTOS LT E,EM FV DE PANPHARMA DISTRIBUIDORA DE MEDICAMENTOS LT;DMI VL R\$ 1.995,10 C/FARMAMIX COM DE MEDICAMENTOS LT E,EM FV DE PANPHARMA DISTRIBUIDORA DE MEDICAMENTOS LT;DMI VL R\$ 933,91 C/FARMAMIX COM DE MEDICAMENTOS LT E,EM FV DE PANPHARMA DISTRIBUIDORA DE MEDICAMENTOS LT;DMI VL R\$ 425,42 C/FARMAMIX COM DE MEDICAMENTOS LT E,EM FV DE PANPHARMA DISTRIBUIDORA DE MEDICAMENTOS LT;DMI VL R\$ 559,57 C/FARMAMIX COM DE MEDICAMENTOS LT E,EM FV DE PANPHARMA DISTRIBUIDORA DE MEDICAMENTOS LT;DMI VL R\$ 119,05 C/FARMAMIX COM DE MEDICAMENTOS LT E,EM FV DE PANPHARMA DISTRIBUIDORA DE MEDICAMENTOS LT;DMI VL R\$ 364,99 C/FARMAMIX COM DE MEDICAMENTOS LT E,EM FV DE PANPHARMA DISTRIBUIDORA DE MEDICAMENTOS LT;DMI VL R\$ 510,74 C/FARMAMIX COM DE MEDICAMENTOS LT E,EM FV DE PANPHARMA DISTRIBUIDORA DE MEDICAMENTOS LT;DMI VL R\$ 198,45 C/FARMAMIX COM DE MEDICAMENTOS LT E,EM FV DE PANPHARMA DISTRIBUIDORA DE MEDICAMENTOS LT;DMI VL R\$ 291,51 C/FARMAMIX COM DE MEDICAMENTOS LT E,EM FV DE PANPHARMA DISTRIBUIDORA DE MEDICAMENTOS LT;DMI VL R\$ 1.049,01 C/FARMAMIX COM DE MEDICAMENTOS LT E,EM FV DE PANPHARMA DISTRIBUIDORA DE MEDICAMENTOS LT;DMI VL R\$ 155,15 C/FARMAMIX COM DE MEDICAMENTOS LT E,EM FV DE PANPHARMA DISTRIBUIDORA DE MEDICAMENTOS LT;DMI VL R\$ 109,21 C/FARMAMIX COM DE MEDICAMENTOS LT E,EM FV DE PANPHARMA DISTRIBUIDORA DE MEDICAMENTOS LT;DMI VL R\$ 683,04 C/FARMAMIX COM DE MEDICAMENTOS LT E,EM FV DE PANPHARMA DISTRIBUIDORA DE MEDICAMENTOS LT;DMI VL R\$ 359,47 C/FARMAXI DROG E COM LT ME,EM FV DE PANPHARMA DISTRIBUIDORA DE MEDICAMENTOS LT;DMI VL R\$ 606,30 ,DMI VL R\$ 944,58 E DMI VL R\$ 817,99 C/FCIA BEIJA FLOR LT,TODOS EM FV DE PANPHARMA DISTRIBUIDORA DE MEDICAMENTOS LT;DMI VL R\$ 226,44 ,DMI VL R\$ 228,51 ,DMI VL R\$ 220,79 ,DMI VL R\$ 188,20 E DMI VL R\$ 140,98 C/FCIA CENTRAL BEBEDOURO LT ME,TODOS EM FV DE PANPHARMA DISTRIBUIDORA DE MEDICAMENTOS LT;DMI VL R\$ 143,23 C/FCIA DO POVO LT ME,EM FV DE PANPHARMA DISTRIBUIDORA DE MEDICAMENTOS LT;DMI VL R\$ 526,86 C/FCIA DROGA CENTRO DRUGSTORES LT,EM FV DE AMERICAN FARMA DIST FARM LT;DMI VL R\$ 397,61 C/FCIA DROGA CENTRO DRUGSTORES LT,EM FV DE AMERICAN FARMA DIST FARM LT;DMI VL R\$ 360,47 C/FCIA DROGA CENTRO DRUGSTORES LT,EM FV DE AMERICAN FARMA DIST FARM LT;DMI VL R\$ 299,43 C/FCIA PLINIO DE BELFORD ROXO LT,EM FV DE PANPHARMA DISTRIBUIDORA DE MEDICAMENTOS LT;DMI VL R\$ 366,42 C/FCIA PLINIO DE BELFORD ROXO LT,EM FV DE PANPHARMA DISTRIBUIDORA DE MEDICAMENTOS LT;DMI VL R\$ 298,20 C/FCIA PLINIO DE BELFORD ROXO LT,EM FV DE PANPHARMA DISTRIBUIDORA DE MEDICAMENTOS LT;DMI VL R\$ 247,64 C/FCIA PLINIO DE BELFORD ROXO LT,EM FV DE PANPHARMA DISTRIBUIDORA DE MEDICAMENTOS LT;DMI VL R\$ 1.065,50 C/FCIA POLI FARMA LT ME,EM FV DE PANPHARMA DISTRIBUIDORA DE MEDICAMENTOS LT;DMI VL R\$ 911,61 C/FCIA POLI FARMA LT ME,EM FV DE PANPHARMA DISTRIBUIDORA DE MEDICAMENTOS LT;DMI VL R\$ 630,51 C/FCIA SANTA BARBARA LT ME,EM FV DE PANPHARMA DISTRIBUIDORA DE MEDICAMENTOS LT;DMI VL R\$ 4.290,50 C/G.ALVES DE OLIVEIRA ART.DO VEST.ME,EM FV DE COVOLAN IND TEXTIL LT;TMS VL R\$ 244,40 C/GASPAR FRANCISCO DE SOUZA ME,EM FV DE SAO SALVADOR ALIMENTOS SA;TMS VL R\$ 351,60 C/GH CASA DE CARNES LT ME,EM FV DE SAO SALVADOR ALIMENTOS SA;DMI VL R\$ 676,26 C/GISELE ADRIANA SEGATTOPORTO FELIZ,EM FV DE PANPHARMA DISTRIBUIDORA DE MEDICAMENTOS LT;DMI VL R\$ 635,62 C/GISELE ADRIANA SEGATTOPORTO FELIZ,EM FV DE PANPHARMA DISTRIBUIDORA DE MEDICAMENTOS LT;DMI VL R\$ 2.921,68 C/GLOBAL MEDICAMENTOS LT EPP,EM FV DE PHARLAB IND FARMACEUTICA SA.;DMI VL R\$ 180,37 ,DMI VL R\$ 124,05 ,DMI VL R\$ 247,54 E DMI VL R\$ 208,95 ,DMI VL R\$ 117,18 ,DMI VL R\$ 122,52 ,DMI VL R\$ 141,29 C/GLOBOLINK PHARMA LT,TODOS EM FV DE PANPHARMA DISTRIBUIDORA DE MEDICAMENTOS LT;DMI VL R\$ 679,83 C/HEMI-

DIO PEREIRA DA SILVA AMARAL, EM FV DE PANPHARMA DISTRIBUIDORA DE MEDICAMENTOS LT; DSI VL R\$ 99,86 C/HENRIQUE GONTIJO DA SILVA, EM FV DE MAIA PRODUCOES C C I E LT ME; DMI VL R\$ 309,27 C/HM4 CONSTRUTORA ENGENHARIA E ARQUIT L, EM FV DE SOUZA & PAIVA LT; DMI VL R\$ 126,44 C/HOLANDA PROD FARM LT, EM FV DE PANPHARMA DISTRIBUIDORA DE MEDICAMENTOS LT; DMI VL R\$ 2.291,66 C/HTY IND E COM LT, EM FV DE GROSS FARE CONFECCOES LT; DMI VL R\$ 306,90 C/HUGO COSAC, EM FV DE TJP MADEIRAS LT ME; DMI VL R\$ 727,12 C/HUMBERTO DA SILVA PONTAL EPP; EM FV DE PANPHARMA DISTRIBUIDORA DE MEDICAMENTOS LT; DMI VL R\$ 386,86 C/HUMBERTO DA SILVA PONTAL EPP; EM FV DE PANPHARMA DISTRIBUIDORA DE MEDICAMENTOS LT; DMI VL R\$ 600,00 C/IDELMAR CIA FONSECA RODRIGUES, EM FV DE W.A. MOREIRA EIRELI ME; DMI VL R\$ 267,89 C/IOLANDA ALVES FERREIRA EIRELI ME, EM FV DE PANPHARMA DISTRIBUIDORA DE MEDICAMENTOS LT; DMI VL R\$ 649,79 C/IOLANDA ALVES FERREIRA EIRELI ME, EM FV DE PANPHARMA DISTRIBUIDORA DE MEDICAMENTOS LT; DMI VL R\$ 557,77 C/ISIS E NUNES COM VAREJ DE PROD FARM, EM FV DE PANPHARMA DISTRIBUIDORA DE MEDICAMENTOS LT; DMI VL R\$ 598,94 C/ISIS E NUNES COM VAREJ DE PROD FARM, EM FV DE PANPHARMA DISTRIBUIDORA DE MEDICAMENTOS LT; TMS VL R\$ 175,60 C/IVONE DE OLIVEIRA SILVA, EM FV DE SAO SALVADOR ALIMENTOS SA; DMI VL R\$ 398,21 C/J B AGUIAR ARRUDA, EM FV DE PANPHARMA DISTRIBUIDORA DE MEDICAMENTOS LT; DMI VL R\$ 464,71 C/J B AGUIAR ARRUDA, EM FV DE PANPHARMA DISTRIBUIDORA DE MEDICAMENTOS LT; DMI VL R\$ 773,99 C/J C DROGARIA E DISTRIB DE MEDIC LT, EM FV DE AMERICAN FARMA DIST FARM LT; DMI VL R\$ 356,47 , DMI VL R\$ 355,42 , DMI VL R\$ 439,37 E DMI VL R\$ 405,85 C/J L DROGARIA LT, TODOS EM FV DE PANPHARMA DISTRIBUIDORA DE MEDICAMENTOS LT; DMI VL R\$ 201,76 , DMI VL R\$ 114,17 E DMI VL R\$ 312,15 C/J R MONTEIRO ME, TODOS EM FV DE PANPHARMA DISTRIBUIDORA DE MEDICAMENTOS LT; DMI VL R\$ 782,77 , DMI VL R\$ 176,87 , DMI VL R\$ 645,06 , DMI VL R\$ 532,13 , DMI VL R\$ 218,16 , DMI VL R\$ 603,11 , DMI VL R\$ 511,25 , DMI VL R\$ 631,03 , DMI VL R\$ 155,02 E DMI VL R\$ 236,26 C/J T MARTINS DROG, TODOS EM FV DE PANPHARMA DISTRIBUIDORA DE MEDICAMENTOS LT; DMI VL R\$ 110,42 C/J W SALOMAO COM DE LIBRIFICANTES EIRELI, EM FV DE SO INJECAO; DMI VL R\$ 853,53 C/JLP COMERCIAL LT ME, EM FV DE BEGEL IND E COM DE REFRIGERACAO; DMI VL R\$ 284,51 C/JLP COMERCIAL LT ME, EM FV DE BEGEL IND E COM DE REFRIGERACAO; DMI VL R\$ 900,99 C/JMR COM E PARTICIPACOES LT EPP, EM FV DE PANPHARMA DISTRIBUIDORA DE MEDICAMENTOS LT; DMI VL R\$ 851,46 C/JMR COM E PARTICIPACOES LT EPP, EM FV DE PANPHARMA DISTRIBUIDORA DE MEDICAMENTOS LT; DMI VL R\$ 314,59 C/JOAO BATISTA QUINI ME, EM FV DE PANPHARMA DISTRIBUIDORA DE MEDICAMENTOS LT; DMI VL R\$ 200,43 C/JOAO BATISTA QUINI ME, EM FV DE PANPHARMA DISTRIBUIDORA DE MEDICAMENTOS LT; DMI VL R\$ 180,00 C/JOAO BATISTA SARAIVA CAVALCANTE, EM FV DE MB OPTICAL; CHQ VL R\$ 50.400,00 C/JOAO PEREIRA DA COSTA, EM FV DE MARLENE MOREIRA F LEMOS C/CEF; DMI VL R\$ 216,67 C/JOAO ROGERIO DOS SANTOS REIS, EM FV DE MOVEIS & ESQUADRIAS OSELAME LT ME; TMS VL R\$ 188,20 C/JOAQUIM RODRIGUES JERONIMO, EM FV DE SAO SALVADOR ALIMENTOS SA; TMS VL R\$ 150,00 C/JOELSANDRO MOURA MONTEIRO EIRELI, EM FV DE SAO SALVADOR ALIMENTOS SA; DMI VL R\$ 487,47 C/JOSE DE SOUZA NETO ME, EM FV DE AMERICAN FARMA DIST FARM LT; DMI VL R\$ 1.253,37 C/JOSE E TOME COM DE TECIDOS LT, EM FV DE ADAR IND COM IMPORTACAO E EXPORTAC; DMI VL R\$ 1.940,69 C/JOSE E TOME COM DE TECIDOS LT, EM FV DE ADAR IND COM IMPORTACAO E EXPORTAC; DMI VL R\$ 486,67 C/JOSE PAULINO DA SILVA, EM FV DE LOJA E IND DAS BOMBAS LT ME; DMI VL R\$ 164,57 C/JULIANO BRAZ DOS SANTOS, EM FV DE PPL DISTRIBUIDORA DE PECAS LT; DMI VL R\$ 618,14 C/JULYANA DE AQUINO, EM FV DE PANPHARMA DISTRIBUIDORA DE MEDICAMENTOS LT; DMI VL R\$ 974,02 , DMI VL R\$ 325,68 , DMI VL R\$ 944,13 , DMI VL R\$ 484,75 , DMI VL R\$ 414,47 , DMI VL R\$ 753,11 , DMI VL R\$ 337,40 , DMI VL R\$ 521,22 , DMI VL R\$ 401,29 , DMI VL R\$ 413,83 , DMI VL R\$ 334,91 , DMI VL R\$ 708,39 , DMI VL R\$ 300,58 E DMI VL R\$ 295,78 C/K E L MARIANO DROGARIA LT ME, TODOS EM FV DE PANPHARMA DISTRIBUIDORA DE MEDICAMENTOS LT; DMI VL R\$ 144,08 C/KAIO CEZAR DA SILVA, EM FV DE RAPIDO TRANSPAULO LT; DMI VL R\$ 329,91 , DMI VL R\$ 494,06 C, DMI VL R\$ 292,87 E DMI VL R\$ 451,08 C/KALED ALI HUSSEIN NASREDDINE, TODOS EM FV DE PANPHARMA DISTRIBUIDORA DE MEDICAMENTOS LT; TMS VL R\$ 1.416,80 C/KAROL ALIMENTOS LT ME, EM FV DE SAO SALVADOR ALIMENTOS SA; DMI VL R\$ 308,71 C/L A DE MELO FARMACIA ME, EM FV DE AMERICAN FARMA DIST FARM LT; DMI VL R\$ 185,40 , DMI VL R\$ 121,08 , DMI VL R\$ 108,33 E DMI VL R\$ 262,02 C/L N FCIA LT ME, TODOS EM FV DE PANPHARMA DISTRIBUIDORA DE MEDICAMENTOS LT; DMI VL R\$ 432,00 C/LAGOA E CARVALHO COM DE ROPAA, EM FV DE FILIGRAMA DESIGN & DEVELOPMENT LT; NP VL R\$ 560,93 C/LAIS MACHADO DA SILVA, EM FV DE BELCAR INVESTCAR LT; DMI VL R\$ 1.727,52 C/LAJES TROPICAL LT, EM FV DE ISOESTE IND E COM DE ISOLANTES TER; DMI VL R\$ 1.900,27 C/LAJES TROPICAL LT, EM FV DE ISOESTE IND E COM DE ISOLANTES TER; DMI VL R\$ 2.539,16 C/LAJES TROPICAL LT, EM FV DE ISOESTE IND E COM DE ISOLANTES TER; TMS VL R\$ 1.075,62 C/LARAYNE FERNANDA LOPES MEDEIROS 82447497, EM FV DE SAO SALVADOR ALIMENTOS SA; NP VL R\$ 388,00 C/LARISSA ROSA SILVA BARBOSA, EM FV DE BETY FROHLICH PEREIRA ME; DMI VL R\$ 527,00 C/LEITAO E AZEVEDO LT ME, EM FV DE PANPHARMA DISTRIBUIDORA DE MEDICAMENTOS LT; TMS VL R\$ 636,00 C/LG DE ASSIS E SILVA ME, EM FV DE SAO SALVADOR ALIMENTOS SA; DMI VL R\$ 133,68 C/LINARA MARIA GUIRALDELLI ME, EM FV DE PANPHARMA DISTRIBUI-

DORA DE MEDICAMENTOS LT; DMI VL R\$ 391,38 C/LM E M MEDC LT ME, EM FV DE PANPHARMA DISTRIBUIDORA DE MEDICAMENTOS LT; DMI VL R\$ 228,79 C/LM E M MEDC LT ME, EM FV DE PANPHARMA DISTRIBUIDORA DE MEDICAMENTOS LT; DMI VL R\$ 838,72 C/LUCARI FCIA DROG E PERFUMARIA LT, EM FV DE PANPHARMA DISTRIBUIDORA DE MEDICAMENTOS LT; DMI VL R\$ 1.400,00 C/LUCILENE TEIXEIRA NUNES, EM FV DE LUIZ PINTO NETO; DMI VL R\$ 373,81 C/LUIZ A BARROS ALBUQUERQ ITAPETINING, EM FV DE PANPHARMA DISTRIBUIDORA DE MEDICAMENTOS LT; TMS VL R\$ 302,40 C/LUIZ ALBERTO MOURA BRANDAO, EM FV DE SAO SALVADOR ALIMENTOS SA; DMI VL R\$ 54.548,66 C/LUIZ DARLAN ALKMMIM DE OLIVEIRA, EM FV DE ADUBOS ARAGUAIA IND E COM LT; DMI VL R\$ 890,00 C/M IND E COM DE COLCHOES LT, EM FV DE NOBYLLE IND E COM DE PRODUTOS; DMI VL R\$ 189,72 C/M A DE VASCONCELOS ME, EM FV DE AMERICAN FARMA DIST FARM LT; DMI VL R\$ 312,63 C/MADEIRA E GOMES DROGARIA LT ME, EM FV DE PANPHARMA DISTRIBUIDORA DE MEDICAMENTOS LT; DMI VL R\$ 210,23 C/MAIARA ASSIS DE OLIVEIRA E CIA LT, EM FV DE PANPHARMA DISTRIBUIDORA DE MEDICAMENTOS LT; DMI VL R\$ 420,41 C/MAIARA ASSIS DE OLIVEIRA E CIA LT, EM FV DE PANPHARMA DISTRIBUIDORA DE MEDICAMENTOS LT; DMI VL R\$ 214,27 C/MAIARA ASSIS DE OLIVEIRA E CIA LT, EM FV DE PANPHARMA DISTRIBUIDORA DE MEDICAMENTOS LT; DMI VL R\$ 1.181,65 C/MARCELO ANTONIO DO PRADO XAVIE, EM FV DE TOOP MARCENARIA LT ME; TMS VL R\$ 410,00 C/MARCIO NOGUEIRA DE SOUZA EIRELI ME, EM FV DE SAO SALVADOR ALIMENTOS SA; DMI VL R\$ 75,00 C/MARIA ABADIA LOPES FAGUNDES, EM FV DE PODIUM SAT SISTEMAS DE ALARMES E MONITORAMENTO; TMS VL R\$ 619,20 C/MARIA CLEIVANILCE SIQUEIRA, EM FV DE SAO SALVADOR ALIMENTOS SA; TMS VL R\$ 327,80 C/MARIA HELENA DE MENDONCA 00062230107, EM FV DE SAO SALVADOR ALIMENTOS SA; DMI VL R\$ 4.167,48 C/MARIA MARLENE DOS SANTOS ME, EM FV DE AMERICAN FARMA DIST FARM LT; DMI VL R\$ 254,50 C/MARQUES E COUTO LT ME, EM FV DE PANPHARMA DISTRIBUIDORA DE MEDICAMENTOS LT; DMI VL R\$ 213,16 C/MARQUES E COUTO LT ME, EM FV DE PANPHARMA DISTRIBUIDORA DE MEDICAMENTOS LT; DMI VL R\$ 242,72 C/MARQUES E COUTO LT ME, EM FV DE PANPHARMA DISTRIBUIDORA DE MEDICAMENTOS LT; DMI VL R\$ 163,11 C/MAX ADRIANO CARVALHO DE MELO, EM FV DE CISA CENTRAL INFORMATIZ. DE SERVICOS DE APOIO; DMI VL R\$ 203,37 C/MEDEIROS E MEDEIROS LT ME, EM FV DE PANPHARMA DISTRIBUIDORA DE MEDICAMENTOS LT; DMI VL R\$ 193,65 C/MEDEIROS E MEDEIROS LT ME, EM FV DE PANPHARMA DISTRIBUIDORA DE MEDICAMENTOS LT; DMI VL R\$ 179,46 C/MEDEIROS E MEDEIROS LT ME, EM FV DE PANPHARMA DISTRIBUIDORA DE MEDICAMENTOS LT; DMI VL R\$ 391,45 C/MEDEIROS E MEDEIROS LT ME, EM FV DE PANPHARMA DISTRIBUIDORA DE MEDICAMENTOS LT; TMS VL R\$ 384,10 C/MENDES E COSTA LT, EM FV DE SAO SALVADOR ALIMENTOS SA; TMS VL R\$ 1.455,40 C/MERCEARIA PORTEIRAO LT, EM FV DE SAO SALVADOR ALIMENTOS SA; DMI VL R\$ 240,00 C/MERCIA & MARCOS COM DE MAQUINAS, EM FV DE SUN SPECIAL COM E REPRESENTACAO LT; DMI VL R\$ 1.485,54 C/MONTEIRO DE SOUZA E CARNEIRO LT M, EM FV DE PANPHARMA DISTRIBUIDORA DE MEDICAMENTOS LT; DMI VL R\$ 249,10 C/MONTEIRO DE SOUZA E CARNEIRO LT M, EM FV DE PANPHARMA DISTRIBUIDORA DE MEDICAMENTOS LT; DMI VL R\$ 374,72 C/MONTEIRO DE SOUZA E CARNEIRO LT M, EM FV DE PANPHARMA DISTRIBUIDORA DE MEDICAMENTOS LT; DMI VL R\$ 899,09 C/NAILDA BARBOSA CABRAL GONC ME, EM FV DE PANPHARMA DISTRIBUIDORA DE MEDICAMENTOS LT; TMS VL R\$ 80,00 C/NEUZA HELENA DE FARIA SUPERMERCADO EIR M, EM FV DE SAO SALVADOR ALIMENTOS SA; DMI VL R\$ 450,03 C/OESTE FARMA DROGARIA LT ME, EM FV DE PANPHARMA DISTRIBUIDORA DE MEDICAMENTOS LT; DMI VL R\$ 250,00 C/OLIVEIRA ARAUJO ENGENHARIA LT, EM FV DE CESAR CONTAINERS E EQUIP LT; DMI VL R\$ 2.728,30 C/OLIVEIRA ARAUJO ENGENHARIA LT EPP, EM FV DE MUNDIAL CENTER ATACADISTA LT; DMI VL R\$ 2.431,19 C/ORGANIZACAO FARM STO IVO LT EPP, EM FV DE PANPHARMA DISTRIBUIDORA DE MEDICAMENTOS LT; DMI VL R\$ 216,21 C/P FERREIRA DA SILVA FARMACIA EPP, EM FV DE AMERICAN FARMA DIST FARM LT; DMI VL R\$ 158,58 C/P FERREIRA DA SILVA FARMACIA EPP, EM FV DE AMERICAN FARMA DIST FARM LT; DMI VL R\$ 1.240,11 C/P H DA SILVA BALBINO ME, EM FV DE PANPHARMA DISTRIBUIDORA DE MEDICAMENTOS LT; DMI VL R\$ 375,00 C/PASSONI E BODELON COM MED PERF LT, EM FV DE PANPHARMA DISTRIBUIDORA DE MEDICAMENTOS LT; DMI VL R\$ 885,38 C/PASSONI E BODELON COM MED PERF LT, EM FV DE PANPHARMA DISTRIBUIDORA DE MEDICAMENTOS LT; DMI VL R\$ 481,95 C/PAULO CESAR SOUSA COSTA, EM FV DE FIZESTE RODRIGUES COSTA; DMI VL R\$ 185,00 C/PAULO TARSO DAHER, EM FV DE COMERCIAL ELBORADO; DMI VL R\$ 280,79 C/PEDRETTI E PEDRETTI DROG LT ME, EM FV DE PANPHARMA DISTRIBUIDORA DE MEDICAMENTOS LT; TMS VL R\$ 422,09 C/PEDRO HENRIQUE VIEIRA DE SOUSA 625245851, EM FV DE SAO SALVADOR ALIMENTOS SA; DMI VL R\$ 1.248,00 C/PEREIRA E LAUER LT, EM FV DE PANPHARMA DISTRIBUIDORA DE MEDICAMENTOS LT; DMI VL R\$ 9.903,00 C/PRESERV REFLORES E COM DE MUDAS LT, EM FV DE METALURGICA & VIVEIRO DAC; TMS VL R\$ 136,80 C/PROCOPIO E QUEIROZ LT, EM FV DE SAO SALVADOR ALIMENTOS SA; DMI VL R\$ 950,00 C/RAYKLA REGINA CHAVES, EM FV DE INBRATELHAS IND DE PRE MOLDADOS LT; DMI VL R\$ 207,21 , DMI VL R\$ 113,00 , DMI VL R\$ 399,14 , DMI VL R\$ 304,16 E DMI VL R\$ 171,74 C/REDE ULTRAMAIS FARMA DROGARIAS LT, TODOS EM FV DE PANPHARMA DISTRIBUIDORA DE MEDICAMENTOS LT; DSI VL R\$ 391,70 C/RENATA MARQUES LIMA, EM FV DE FUNERARIA PARAISO E LT ME; IPC VL R\$ 2.928,90 C/ROBSON MATOS DE ALMEIDA, EM FV DE COLEGIO LASSALE LT; DMI VL R\$ 5.856,88 C/ROSA MARIA DE FARIA, EM FV DE RAFIMEX

COMERCIAL IMPORTADORA E EXPORTADORA L; DMI VL R\$ 279,99 C/ROSANGELA DE CARVALHO D SANTOS EIRE, EM FV DE AMERICAN FARMA DIST FARM LT; DMI VL R\$ 1.291,69 C/ROSANGELA DE CARVALHO D SANTOS EIRE, EM FV DE AMERICAN FARMA DIST FARM LT; DMI VL R\$ 323,56 C/ROSANGELA DE CARVALHO D SANTOS EIRE, EM FV DE AMERICAN FARMA DIST FARM LT; DMI VL R\$ 155,97 C/RS COM DE PROD DE FARM LT, EM FV DE PANPHARMA DISTRIBUIDORA DE MEDICAMENTOS LT; DMI VL R\$ 195,87 C/RS COM DE PROD DE FARM LT, EM FV DE PANPHARMA DISTRIBUIDORA DE MEDICAMENTOS LT; DMI VL R\$ 182,12 C/RS COM DE PROD DE FARM LT, EM FV DE PANPHARMA DISTRIBUIDORA DE MEDICAMENTOS LT; DMI VL R\$ 178,33 C/RS COM DE PROD DE FARM LT, EM FV DE PANPHARMA DISTRIBUIDORA DE MEDICAMENTOS LT; DMI VL R\$ 210,53 C/RS COM DE PROD DE FARM LT, EM FV DE PANPHARMA DISTRIBUIDORA DE MEDICAMENTOS LT; DMI VL R\$ 489,46 C/S A F E FARMA COM DE MEDS LT, EM FV DE PANPHARMA DISTRIBUIDORA DE MEDICAMENTOS LT; TMS VL R\$ 463,40 C/SANDRO ANTONILIO COELHO DE PAULA ME, EM FV DE SAO SALVADOR ALIMENTOS SA; DMI VL R\$ 1.151,64 C/SELMA MARIA MENDES FRANCA, EM FV DE PAULO VICTOR COSTA VIEIRA FOTOGRAFIAS; DMI VL R\$ 1.000,79 C/SERV FARMA LT, EM FV DE AMERICAN FARMA DIST FARM LT; DMI VL R\$ 1.291,74 C/SERV FARMA LT, EM FV DE AMERICAN FARMA DIST FARM LT; DMI VL R\$ 453,38 C/SERV FARMA LT, EM FV DE AMERICAN FARMA DIST FARM LT; DMI VL R\$ 287,20 C/SOCRATES DUARTE DE BRITO, EM FV DE AMERICAN FARMA DIST FARM LT; DMI VL R\$ 270,00 C/SONIA MARIA ALVES DE ARAUJO OLIVEIRA, EM FV DE CRISTOTEC COMERCIAL AUTOMOTIVO LT - ME; NP VL R\$ 786,76 C/STEEVE COELHO MARTINS, EM FV DE BELCAR INVESTCAR LT; DMI VL R\$ 358,70 C/STREET SOUND-AUTO PECAS LT-EPP, EM FV DE PPL DISTRIBUIDORA DE PECAS LT; TMS VL R\$ 676,20 C/SUPERMERCADO 2LR LT, EM FV DE SAO SALVADOR ALIMENTOS SA; DMI VL R\$ 356,23 C/T M SANTOS SUPER MEGA ME, EM FV DE PORTO BRASIL I C I E ALIM LT; DMI VL R\$ 992,18 C/TAFAREL DE SOUZA TEIXEIRA ME, EM FV DE PANPHARMA DISTRIBUIDORA DE MEDICAMENTOS LT; TMS VL R\$ 1.639,99 C/TEODORO ANTONIO FERREIRA E CIA LT, EM FV DE SAO SALVADOR ALIMENTOS SA; TMS VL R\$ 266,40 C/TRANQUILLO BONACINA 39339734149, EM FV DE SAO SALVADOR ALIMENTOS SA; DMI VL R\$ 187,98 C/VALDECIR R MARTINS E CIA LT, EM FV DE PANPHARMA DISTRIBUIDORA DE MEDICAMENTOS LT; DMI VL R\$ 489,67 C/VALDECIR R MARTINS E CIA LT, EM FV DE PANPHARMA DISTRIBUIDORA DE MEDICAMENTOS LT; DMI VL R\$ 174,05 C/VALDECIR R MARTINS E CIA LT, EM FV DE PANPHARMA DISTRIBUIDORA DE MEDICAMENTOS LT; DMI VL R\$ 147,84 C/VALDECIR R MARTINS E CIA LT, EM FV DE PANPHARMA DISTRIBUIDORA DE MEDICAMENTOS LT; DMI VL R\$ 112,20 C/VALDECIR R MARTINS E CIA LT, EM FV DE PANPHARMA DISTRIBUIDORA DE MEDICAMENTOS LT; DMI VL R\$ 182,75 C/VALDECIR R MARTINS E CIA LT, EM FV DE PANPHARMA DISTRIBUIDORA DE MEDICAMENTOS LT; IPC VL R\$ 2.928,90 C/VALERIA SANTANA DE ALMEIDA, EM FV DE COLEGIO LASSALE LT; TMS VL R\$ 370,00 E TMS VL R\$ 483,50 C/VENERANDO DE PAULA SIQUEIRA E CIA LT M, TODOS EM FV DE SAO SALVADOR ALIMENTOS SA; DMI VL R\$ 205,29 C/VITOR SCAGLIONE EPP, EM FV DE PANPHARMA DISTRIBUIDORA DE MEDICAMENTOS LT; DMI VL R\$ 1.084,78 C/VITOR SCAGLIONE EPP, EM FV DE PANPHARMA DISTRIBUIDORA DE MEDICAMENTOS LT; DMI VL R\$ 1.505,59 C/VITOR SCAGLIONE EPP, EM FV DE PANPHARMA DISTRIBUIDORA DE MEDICAMENTOS LT; DMI VL R\$ 1.745,27 C/VITOR SCAGLIONE EPP, EM FV DE PANPHARMA DISTRIBUIDORA DE MEDICAMENTOS LT; DMI VL R\$ 1.362,42 C/VIVEZA IND E COM DE ARTIGOS, EM FV DE IND TEXTIL M DE NAZAR; DMI VL R\$ 394,24 C/W J M DROG LT ME, EM FV DE PANPHARMA DISTRIBUIDORA DE MEDICAMENTOS LT; DMI VL R\$ 209,01 C/WALDECY MARIANA ALCANTARA DROG ME, EM FV DE PANPHARMA DISTRIBUIDORA DE MEDICAMENTOS LT; DMI VL R\$ 111,64 C/WALDECY MARIANA ALCANTARA DROG ME, EM FV DE PANPHARMA DISTRIBUIDORA DE MEDICAMENTOS LT; DMI VL R\$ 250,57 C/WALDECY MARIANA ALCANTARA DROG ME, EM FV DE PANPHARMA DISTRIBUIDORA DE MEDICAMENTOS LT; DMI VL R\$ 319,42 C/WALDECY MARIANA ALCANTARA DROG ME, EM FV DE PANPHARMA DISTRIBUIDORA DE MEDICAMENTOS LT; DMI VL R\$ 1.299,40 C/WALESCA FONSECA DO NASCIMENTO, EM FV DE AMERICAN FARMA DIST FARM LT; DMI VL R\$ 74,67 C/WENDEL GONCALVES CAMPO BELO, EM FV DE SMELL S FRAGANCE; DMI VL R\$ 1.144,25 C/WENDER FERNANDES GOMES, EM FV DE TRAZER IND E COM LT ME; DMI VL R\$ 717,85 C/WESLEY NUNES DA SILVA, EM FV DE SILMAQ SA; DMI VL R\$ 136,20 C/WILIAN DE OLIVEIRA CARDOSO ME, EM FV DE PANPHARMA DISTRIBUIDORA DE MEDICAMENTOS LT; DMI VL R\$ 245,74 C/WILIAN DE OLIVEIRA CARDOSO ME, EM FV DE PANPHARMA DISTRIBUIDORA DE MEDICAMENTOS LT; DMI VL R\$ 550,00 C/WILMAR DIVINO NETO, EM FV DE GOLDMAQ M E EQUIP EIRELI; DSI VL R\$ 104,40 C/WM IMPORTADOS EIRELI ME, EM FV DE JCV TRANSP E LOGISTICA LT; DMI VL R\$ 1.695,02 , DMI VL R\$ 1.135,82 , DMI VL R\$ 416,74 , DMI VL R\$ 1.341,71 , DMI VL R\$ 1.497,92 , DMI VL R\$ 333,57 , DMI VL R\$ 868,42 , DMI VL R\$ 910,10 C/ZORILTON SILVA SODRE, TODOS EM FV DE PANPHARMA DISTRIBUIDORA DE MEDICAMENTOS LT; COMO NÃO FORAM ENCONTRADOS OS DEVEDORES ACIMA MENCIONADOS, INTIMO-OS PARA VIREM PAGAR OS TITULOS DENTRO DE 24 HORAS E NÃO O FAZENDO, FICAM INTIMADOS DO RESPECTIVO PROTESTO POR MEIO DO PRESENTE EDITAL, QUE SERÁ PUBLICADO NO JORNAL "GAZETA" E AFIXADO NESTE TABELIONATO CONFORME ART. 15º DA LEI Nº 9.492/97. GOIÂNIA 10 DE SETEMBRO DE 2015 ASS: NAURICAN LUDOVICO LACERDA-OFFICIAL DO 1º PROTESTO DE GOIÂNIA, SITO À RUA 09 Nº 1.111 - ST. OESTE - FONE: 3224-4209

REPÚBLICA FEDERATIVA DO BRASIL



REGISTRO DE IMÓVEIS E 1º TABELIONATO DE NOTAS E TABELIONATO E OFICIALATO DE REGISTRO DE CONTRATOS MARÍTIMOS

EDITAL DE DESMEMBRAMENTO Lei Federal n. 6.766, de 19 de dezembro de 1979

O BACHAREL LEANDRO FÉLIX DE SOUSA, Oficial do Registro de Imóveis e 1º Tabelionato de Notas, da Comarca Caldas Novas, Goiás.

FAZ SABER a todos os interessados que **SORAIA HADDAD**, brasileira, comerciante, casada. CI nº 955.411 SSP/DF, CPF nº 376.039.141-91, residente e domiciliada nesta cidade, depositou nesta serventia os documentos necessários exigidos pelo artigo 18 da Lei Federal n. 6.766, de 19-de dezembro de 1979, para o registro de um **DESMEMBRAMENTO** denominado **“Um terreno denominado lote nº 47-R, da quadra nº 03, situado na Avenida Getúlio Vargas, no loteamento denominado “RECANTO DAS ÁGUAS”,** nesta cidade, resultante do Remembramento dos lotes nºs 47, 48 e 49, da mesma quadra. medindo: 17,21m de frente para a Avenida Getúlio Vargas; pelo lado direito, 60,00m confrontando com os lotes nºs 01 e 46; pelo fundo, 6,26m confrontando com a Rua RA-4; 7,93m de chanfro; pelo lado esquerdo. 47,09m confrontando com a Rua RA-12; e, 14,07m em curva de concordância com a Avenida Getúlio Vargas, perfazendo a **área total de 1.132,75m²**, da matrícula nº. **99.891** do Registro de Imóveis da Comarca de Caldas Novas- Goiás. O DESMEMBRAMENTO passará a denominar-se **“LOTE 47-A, da quadra 03, situado na Rua RA-12, no loteamento denominado RECANTO DAS ÁGUAS,** nesta cidade, medindo: 10,00m de frente para a Rua RA-12; pelo lado direito, 15,99m confrontando com o lote 47-B; pelo fundo, 19,72m confrontando com o lote 46; 7,93m de chanfro; e, pelo lado esquerdo, 6,26m confrontando com a Rua RA-4; perfazendo **área total de 221,31m²**; **“LOTE 47-B, da quadra 03, situado na Rua RA-12, no loteamento denominado RECANTO DAS ÁGUAS,** nesta cidade, medindo: 1 1,74m de frente para a Rua RA-12; pelo lado direito, 18,98m confrontando com o lote 47-C; pelo fundo, 1 1,73m confrontando com os lotes 01 e 46; e, pelo lado esquerdo, 15,99m confrontando com o lote 47-A; perfazendo **área total de 204,55m²**; **“LOTE 47-C, da quadra 03, situado na Rua RA-12, no loteamento denominado RECANTO DAS ÁGUAS,** nesta cidade, medindo: 10,20m de frente para a Rua RA-12; pelo lado direito, 21,59m confrontando com o lote 47-D; pelo fundo, 10,20m confrontando com o lote 01; e, pelo lado esquerdo, 18,98m confrontando com o lote 47-B; perfazendo **área total de 205,56m²**; e **“LOTE 47-D, da quadra 03, situado na Rua RA-12, no loteamento denominado RECANTO DAS ÁGUAS,** nesta cidade, medindo: 15,15m de frente para a Rua RA-12; 14,07m em curva de concordância com a Avenida Getúlio Vargas; pelo lado direito, 17,21m confrontando com a Avenida Getúlio Vargas; pelo fundo, 18,35m confrontando com o lote 01; e, pelo lado esquerdo, 21,59m confrontando com o lote 47-C; perfazendo **área total de 501,33m²**, conforme planta e memorial descritivo. que faz parte do integrante Decreto nº. 1.060/2015 expedido em Caldas Novas — Goiás, 21 de agosto de 2015. nos termos da Lei Municipal nº. 1822 de 30 de Dezembro de 2011. Para que chegue ao conhecimento de todos, expediu-se este edital que será publicado no jornal local, por três dias consecutivos, podendo o registro ser impugnado no prazo de 15 (quinze) dias, contados da data da última publicação, tudo nos termos do artigo 19 da citada Lei Federal n. 6.766.

Caldas Novas, 08 de setembro de 2015.

Leandro Felix de Sousa Oficial

SITUAÇÃO ATUAL

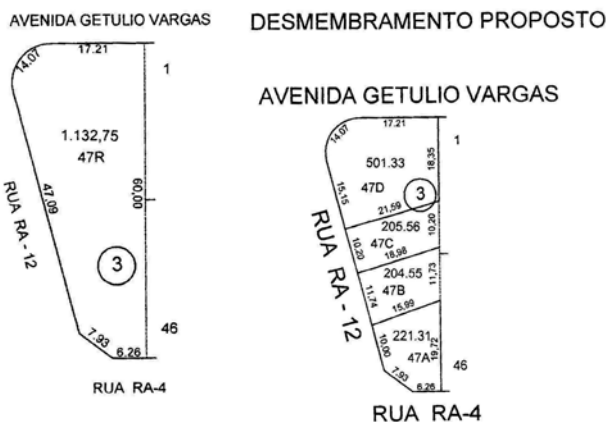

REPÚBLICA FEDERATIVA DO BRASIL



REGISTRO DE IMÓVEIS E 1º TABELIONATO DE NOTAS E TABELIONATO E OFICIALATO DE REGISTRO DE CONTRATOS MARÍTIMOS

EDITAL DE DESMEMBRAMENTO Lei Federal n. 6.766, de 19 de dezembro de 1979

O BACHAREL LEANDRO FÉLIX DE SOUSA, Oficial do Registro de Imóveis e 1º Tabelionato de Notas, da Comarca Caldas Novas, Goiás.

FAZ SABER a todos os interessados que **DAVI ANTONIO DE SOUZA RODRIGUES**, brasileiro, pedreiro, casado, CI nº 4965880 DGPC/GO, CPF no 024.449.271-92, residente e domiciliado em Itapaci-GO. depositou nesta serventia os documentos necessários exigidos pelo artigo 18 da Lei Federal n. 6.766, de 19 de dezembro de 1979, para o registro de um **DESMEMBRAMENTO** denominado **“Um lote de terras para construção urbana de nº 03, da quadra nº 08, situado na Rua SP-1, no loteamento denominado “RESIDENCIAL PRIMAVERA”,** nesta cidade, medindo: 13,00m de frente para a Rua SP-1; pelo lado direito, 30,00m confrontando com o lote nº 04; pelo fundo, 13,00m confrontando com os lotes nº 22 e 23; e, pelo lado esquerdo, 30,00m confrontando com o lote nº 02; perfazendo a **área de 382,91m²**, da matrícula nº. **99.712** do Registro de Imóveis da Comarca de Caldas Novas- Goiás. O DESMEMBRAMENTO passará a denominar-se **“LOTE 03-A, da quadra 08, situado na Rua SP-1, no loteamento denominado RESIDENCIAL PRIMAVERA,** nesta cidade, medindo: 6,50m de frente para a Rua SP-1; pelo lado direito, 30,00m confrontando com o lote 03-B; pelo fundo, 6,50m confrontando com os lotes 22 e 23; e, pelo lado esquerdo, 30,00m confrontando com o lote 02; perfazendo **área total de 191,455m²**; e **“LOTE 03-B, da quadra 08, situado na Rua SP-1, no loteamento denominado RESIDENCIAL PRIMAVERA,** nesta cidade, medindo: 6,50m de frente para a Rua SP-1; pelo lado direito, 30,00m confrontando com o lote 04; pelo fundo, 6,50m confrontando com o lote 22; e, pelo lado esquerdo, 30,00m confrontando com o lote 03-A; perfazendo **área total de 191,455m²**, conforme planta e memorial descritivo. que faz parte do integrante Decreto nº. 1.115/2015 expedido em Caldas Novas — Goiás. 02 de setembro de 2015. nos termos da Lei Municipal nº. 1822 de 30 de Dezembro de 2011. alterada pela Lei 2.230 de 23 de Abril de 2015. Para que chegue ao conhecimento de todos, expediu-se este edital que será publicado no jornal local, por três dias consecutivos, podendo o registro ser impugnado no prazo de 15 (quinze) dias, contados da data da última publicação, tudo nos termos do artigo 19 da citada Lei Federal n. 6.766.

Caldas Novas, 09 de setembro de 2015.

Rondineru Gondim Sousa Oficial e Tabelião substituto

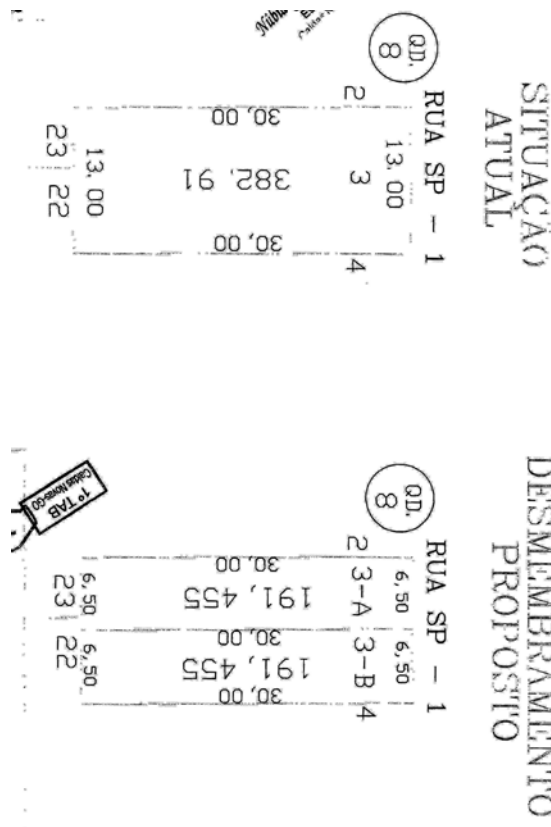

IBGE Passagem aérea, batata e tomate ajudam a frear inflação em agosto



As quedas de preços das passagens aéreas, da batata-inglesa e do tomate foram as principais responsáveis pelo recuo da inflação.

De acordo com o Instituto Brasileiro de Geografia e Estatística (IBGE), a inflação oficial, medida pelo Índice Nacional de Preços ao Consumidor Amplo (IPCA), caiu de 0,62% em julho para 0,22% em agosto.

As passagens aéreas foram responsável pela principal queda de preços em agosto (-24,9%), seguidas da batata-inglesa (-14,75%) e do tomate (-12,88%). Outros produtos com quedas importantes de preço no mês foram a cebola (-8,28%) e a energia elétrica (-0,42%).

Segundo a coordenadora de Índices de Preços do IBGE, Eulina Nunes dos Santos, apesar da queda do ritmo da inflação, os preços continuam altos. “Apesar da redução da taxa

[de 0,62% para 0,22%], os preços continuaram aumentando. O nível dos preços continua elevado. Os custos com alimentos, por exemplo, subiram 10,65% em 12 meses e com a habitação, 17,55%. A inflação em 12 meses ficou em 9,53%, mostrando que o custo de vida ainda está elevado.”

Entre os itens que estão pesando mais no bolso do consumidor brasileiro do que um ano atrás estão a energia elétrica, com inflação acumulada em 12 meses de 54,45%, e carnes, com alta de preços acumulada em um ano de 19,85%.

Entre as 13 regiões metropolitanas e capitais pesquisadas pelo IBGE, quatro estão com IPCA acumulado em mais de 10% no período de 12 meses: Curitiba (11,06%), Porto Alegre (10,34%), Goiânia (10,18%) e Campo Grande (10,17%). Vitória tem a menor inflação: 7,91%.

LEGISLATIVO

Marconi apoia luta das mulheres por mais espaço na política

Governador se comprometeu a conversar com os deputados federais goianos em prol da aprovação da emenda

O governador Marconi Perillo declarou hoje apoio “incondicional” ao Projeto de Emenda Constitucional (PEC) 98/2015, aprovado pelo Senado na última terça-feira, dia 8 de setembro, que estabelece cotas para mulheres no Poder Legislativo Municipal, Estadual e Federal (exceto no próprio Senado). “Vou conversar com toda a bancada de Goiás na Câmara para que este projeto seja aprovado”, afirmou, durante discurso de lançamento da campanha Mais Mulheres na Política, no Palácio da Música do Centro Cultural Oscar Niemeyer, em Goiânia.

Aplaudido pela declaração de apoio à PEC, Marconi ressaltou ainda que vai “pessoalmente falar com cada um dos deputados goianos” às vésperas da votação do projeto. “Vou conversar com seis deputados federais do meu partido, por Goiás, e com os outros. Vou dizer que votar contra este projeto é ser muito machista. Vou fazer este tipo de brincadeira porque sou amigo de todos eles. Vou trabalhar para que todos eles votem a favor deste projeto. Se eu estivesse lá (no Congresso), faria como nosso senador mato-grossense (José Medeiros): estaria com vocês em cada canto deste País em apoio a esta



causa”, destacou.

O plenário do Senado aprovou em segunda votação a PEC 98/2015 na última terça-feira, como parte da reforma política em curso no País. O texto aprovado da PEC reserva para mulheres 10% das cadeiras nas próximas eleições; 12% nas eleições seguintes; 16% nas que se seguirem. A PEC segue agora para a Câmara dos Deputados, onde um projeto semelhante foi rejeitado. As quatro senadoras presentes no evento em Goiânia (Sandra Braga, Marta Suplicy, Vanessa Grazziotin e Lúcia Vânia) e o senador José Medeiros destacaram, durante seus discursos, a importância desta mobilização para a aprovação da PEC.

Além dos cinco senadores, participaram do evento a deputada federal Flávia Moraes, as deputadas

estaduais Isaura Lemos, Eliane Pinheiro e Adriana Accorsi, além das vereadoras por Goiânia, Tatiana Lemos e Dra. Cristina, e lideranças de movimentos populares e sindicais.

Marconi revelou que o governo de Goiás tem desenvolvido políticas públicas em defesa das mulheres. “Em 2011, quando assumi pela terceira vez o governo, existiam apenas sete delegacias de proteção à mulher. Terminei o terceiro governo com 16 delegacias. Hoje estamos com 13 em fase de implantação e vamos para 29. Temos seis Núcleos Especializados de Defesa da Mulher e um Centro de Referência da Mulher”, afirmou.

O governador destacou ainda o monitoramento dos sentenciados da Lei Maria da Penha. “Criamos agora a patrulha Maria da Penha, em

defesa das mulheres em Goiânia. Nossa Central de Inteligência e Controle da Segurança Pública tem um software que monitora os sentenciados pela Maria da Penha. Os mais de 30 agressores e as vítimas são monitorados. Há uma distância que tem de ser mantida entre agressor e vítima. Nossos policiais ficam acompanhando isso”, disse.

Ele ainda revelou a existência de diversos programas pela saúde da mulher, voltados para a prevenção do câncer de mama e do colo do útero, além do programa da OVG que cuida de meninas grávidas. “Quero reiterar aqui meu apoio à PEC 98/2015. Vou pessoalmente ao Congresso para poder ajudar”, disse.

Gabinete de
Imprensa do
Governador de Goiás

PESQUISA

2ª Jornada Científica do HGG começa nesta quinta

Com o intuito de estimular o interesse em pesquisa científica e fomentar a integração do conhecimento entre as equipes multidisciplinares, o Hospital Alberto Rassi (HGG) promove a 2ª Jornada Científica do HGG (Jochar/2015).

A abertura será nesta quinta-feira, dia 10, a partir das 19 horas, no Ambulatório de Medicina Avançada (AMA), com palestra intitulada Medicina: a arte entre o Humanismo e a Tecnologia, ministrada

pelo doutor em Reumatologia e preceptor do HGG, Antônio Carlos Ximenes.

De acordo com a gerente de Ensino e Pesquisa da unidade a programação está diversificada. “A expectativa para a Jochar é esclarecer e informar os médicos que estão se especializando no HGG, profissionais da Residência Multiprofissional, acadêmicos e profissionais vinculados à área da saúde. Serão abordadas questões científicas da área médica.

TRABALHO SOCIAL

OVG anuncia ajuda para Casa de Apoio ao Idoso

A presidente de honra da Organização das Voluntárias de Goiás (OVG), Valéria Perillo, anuncia ajuda para a construção de uma Casa de Apoio ao Idoso da Paróquia Nossa Senhora da Assunção, na Vila Itatiaia, em Goiânia, durante a missa da família, noite desta quarta-feira, dia 9. “É uma satisfação colaborar com o trabalho social realizado pelo padre Marcos Rogério”, disse, prometendo auxílio financeiro para a execução do Centro de Apoio

ao Idoso. “O governador Marconi Perillo já autorizou o acerto do primeiro repasse”, garantiu.

Na ocasião Valéria Perillo entregou um cheque de R\$ 61 mil para a conclusão do Centro de Educação Infantil (CEI), no Residencial Morada do Bosque, finalizando o repasse total de R\$ 191 mil.

Situado no Residencial Morada do Bosque, o CEI vai acolher crianças também da Vila Itatiaia, Residenciais Alice Barbosa e Orlando de Moraes.

RECEITAS PRÁTICAS E FÁCEIS

ARROZ À GREGA

INGREDIENTES

2 xícaras de arroz
1 xícara de cenoura em cubos
1 xícara de pimentão verde em cubos
1 xícara de pimentão amarelo em cubos
1 xícara de pimentão vermelho em cubos
1/2 cebola picada
2 dentes de alho picados
2 colheres de óleo
1 colher (sopa) de manteiga
sal, salsinha e cebolinha a gosto

MODO DE PREPARO

ME em uma panela aquecer o óleo e refogar o alho e a cebola. Colocar o arroz, cenoura, sal e 4 xícaras de água quente. Deixar em fogo baixo até amolecer o arroz e a cenoura. Desligar o fogo. Em outra panela aquecer a manteiga e colocar os pimentões, sal e mexer para



misturar

Juntar a salsinha e a cebolinha

Misturar ao arroz com cenoura

Servir em seguida

TEIXEIRA MENDES CONTA

O camarada que vai ao correio e diz para a funcionária:

– Por favor, senhorita. Acha que se eu puser agora esta carta no correio, ela chegará sem falta no Rio de Janeiro, na sexta-feira?

– Com certeza! – responde a moça, sorridente.

– Pois, olhe, eu não creio...

– E por que não?

– Porque está endereçada pra Curitiba!

TROCA DE BRINDES

Do dia 2 a 11 de Setembro de 2015

Associação Redonda Removível

Fique atento com o período de distribuição divulgado, para não perder o prazo de troca.

Apresente sua(s) cartela(s) COM ATÉ 4 SELOS EXTRAS nas bancas e pontos de vendas de sua preferência e retire seu(s) brinde(s) no dia seguinte no mesmo local.

Informações:
62 3277-1575

resumo de novelas

Malhação “Seu Lugar no Mundo”

■ Bia se explica com Rubem, que fica desconfortável. Bia decide prestar solidariedade a Ciça representando o Leal Brazil. Luan se desespera com o estado de Ciça e Luciana e Livia estranham a reação dele. Vanda e Sueli discutem por causa de Luan e Lu-

ciana. Samuel repreende a rebeldia de Beto. Artur passa um trote para Samuel, arma uma confusão no Dom Fernão e o diretor desconfia de Beto. Ciça desperta do coma e sorri ao ver Rodrigo.

Além do Tempo

■ Felipe se sensibiliza com as lembranças de Berenice e as palavras de Severa. Dorotéia e Melissa temem que Felipe descubra detalhes sobre a morte de Berenice. Livia confessa a Anita que teme se afeiçoar à avó. Roberto faz Anita acreditar que se casará com ela. Raul se recupera e diz a Gema que a ama.

Vitória afirma que gosta de Livia e pretende levá-la para São Paulo. Ariel se aconselha com seu Mestre. Felícia e Rita sentem falta uma da outra. Felipe questiona Melissa sobre o diário de Berenice. Melissa diz a Felipe que não sabe sobre o diário de Berenice e insinua que Severa esteja mentindo.

I Love Paraisópolis

■ Todos se arrumam para o casamento de Mari e Benjamin. Júnior rasga o vestido de Soraya e implora para que Eva conserte a roupa da patroa. Mirela e Silvéria roubam o vestido de Soraya pensando ser o vestido de noiva de Mari. Grego e Margot

aparecem no casamento de Benjamin e Mari. Mari e Benjamin finalmente se casam. Soraya não gosta de ver Ximena com seus filhos. Benjamin é hostil com Gabo. Dom Pepino faz elogios a Izabelita. Grego e Margot cumprimentam os noivos.

Cúmplices de um Resgate

■ Rebeca diz para Otávio esquecer ela, mas o empresário não entende o que aconteceu. Regina procura a chave do porão da mansão. Pedro escuta Otávio chamar por Rebeca na porta da casa dela e vai até o local. Otávio acha que Rebeca está

com ele e vai embora chateado. Regina mostra para Geraldo o porão e conta que ninguém consegue escutar nada do local. Isabela pergunta para Regina e Geraldo para o que o porão é o melhor lugar. Regina inventa que o porão pode servir.

A Regra do Jogo

■ Atena seduz Romero. Belisa provoca Nelita, que acaba se desentendendo com a filha e fugindo de casa embriagada. Nora procura a filha com a ajuda de Dante e Cesário. Atena assiste à entrevista de Romero no velório de Dênis e desconfia de seu discurso. Feliciano comemora que Breno, Dalila, Kim e Luana irão morar em

seu apartamento. Juliano resgata Bola do crime e decide reabrir sua escola de artes marciais. Tóia pede um tempo para Juliano. Juca destrata Domingas. Merlô não se decide entre Alisson e Ninfa. Romero manipula Djanira. Orlando encontra Nelita, que o beija. Romero se surpreende quando Tóia revela que brigou com Juliano.

**Você não está errado.
Seu resultado pode ser
muito melhor.**

websites . marketing digital . redes sociais . e-commerce

PUBLIDEX
PUBLICIDADE

Vamos bater um papo!

www.publidex.com.br
contato@publidex.com.br

