



Lily Aldridge usará o milionário Fantasy Bra da Victoria's Secret

PÁGINA 04

Gazeta

Edição 2598

Goiânia, Quarta, 4 de novembro de 2015



portalgazeta



gazetadoestado



62 9118-3777

www.portalgazeta.com.br

SAÚDE

Secretaria Municipal de Saúde de Goiânia amplia salas de vacinas

Fotos: Divulgação

Com o intuito de ampliar a cobertura vacinal do município, a Secretaria Municipal de Saúde de Goiânia (SMS) realizou um estudo para aumentar as salas de vacinas



PÁGINA 03

CULTURA

Expedição leva alunos ao Museu de Arte de Goiânia



Ação, que integra projeto Arte em Movimento, tem intenção de aproximar os estudantes das diversas modalidades artístico culturais existentes PÁGINA 03

Recorte o selo



Gazeta



PROMOÇÃO
JUNTE & TROQUE



30
+ R\$22,90
=

1 JOGO DE TALHERES
COM 33 PEÇAS



1 SELO +
R\$ 17,90 =
1 CARRINHO

COLEÇÃO
SUPER MÁQUINAS

LAMBORGHINI GALLARDO

Gazeta

EDUCAÇÃO

Instituições educacionais recebem Projeto Horta Escolar

PÁGINA 03



Gazetando

gazetando@portalgazeta.com.br
Luiz Faleiro ■

Prefeito Zé Faleiro de Silvânia, ganha prêmio por boa gestão



Prefeito José Faleiro, primeira dama Valéria Faleiro, recebendo a homenagem do presidente da Arabile International Group, Feissal Imad.

O município de Silvânia foi destaque em solenidade de premiação realizada no Estado de São Paulo, na noite desta quarta-feira 28. O prefeito José Faleiro, acompanhado da primeira dama Valéria Faleiro foram quem receberam a homenagem em nome da administração municipal.

Diversas personalidades políticas, religiosas, artísticas e musicais participaram do evento “Comunicação e Destaque 2015”, promovido pela revista FAMA, Arabile Internacional Group e Assembleia Legislativa de São Paulo.

Entre os agraciados estavam atores da novela Carrossel do SBT, repórteres, apresentadores e diretores das TV's Record, Rede TV, Bandeirantes, Gazeta e ainda cantores como o renomado Ovelha. No mundo político, além de deputados, prefeitos e vereadores de outros estados também receberam o título de honra, numa majestosa cerimônia realizada no salão “Franco Montouro”, da Assembleia Legislativa do Estado paulistano.

A homenagem foi entregue ao prefeito José Faleiro e dona Valéria, pelo presidente da Arabile International Group, Feissal Imad. Silvânia foi escolhida pelos organizadores devido ao desenvolvimento e programas e investimentos voltados para a área da saúde e educação.

Dentre as ações de destaque já desenvolvidas pela prefeitura de Silvânia, estão a Entrega de duas novas creches, uma delas construída em parceria com a Corumbá Concessões. O CMEI Anhanguera está em

fase de finalização e deverá ser entregue ainda este ano. Três novas unidades educacionais em construção, sendo uma escola de 12 salas no setor São Sebastião, e outras duas unidades educacionais, de 6 salas, na região rural do Cruzeiro do Bom Jardim e no setor Leonides Cotrim, todas padrão FNDE.

Reforma e ampliação de salas, sanitários e novos computadores para o laboratório de informática da escola “Geraldo Napoleão”. Reforma do CMEI “Maria Luiza” no setor São Sebastião e a ampliação de salas do CMEI “Maria Teresa” no setor Nossa Senhora de Fátima. 6 novas vans e três micro-ônibus adquiridas pela prefeitura para o transporte escolar. Nota do IDEB 2014, acima da média do Estado e com meta prevista para 2025. Implantação do programa educacional Bombeiro Mirim também está na lista de ações que fez Silvânia ser homenageada na capital paulistana, além da ampliação no quantitativo de oferta destinado a novas vagas para a educação infantil.

Na saúde, foram referências para o prêmio o Modelo de gestão e atendimento atualmente empregado nas Unidades de Saúde da Família, tendo selo e nota do PMAQ - Programa Nacional de Melhoria do Acesso e da Qualidade da Atenção Básica, como muito acima da média. Descentralização do atendimento médico, por meio de unidade móvel, levando saúde a regiões rurais do município. Instalação de um centro de atendimento gratuito voltado ao controle animal. Implantação do programa “Bebe Prefeito”, que incentiva o parto normal.

Marcos Abrão propõe repasse de 20% de fundos para pequenos produtores rurais e microempresários

Os Fundos Constitucionais de Financiamento do Norte, Nordeste e Centro-Oeste terão de aplicar no mínimo 20% da totalidade de seus recursos em atividades de pequenos e microprodutores rurais e pequenas e microempresas. É o que estabelece o Projeto de Lei nº 3446/2015, apresentado na quarta-feira (28/10) pelo deputado federal Marcos Abrão (PPS-GO). O parlamentar argumenta que esses investimentos estão em segundo plano das administrações dos fundos e defende a necessidade de se estabelecer uma regra mais clara definindo os limites mínimos de aplicações. Abrão observa que, desde 1988, os Fundos Constitucionais são ferramentas valiosas que contribuem para o desenvolvimento econômico e social das regiões Norte, Nordeste e Centro-Oeste. “Os Fundos permitem que empresas e produtores rurais tenham um meio de iniciar, ampliar e modernizar os seus negócios”, avalia. Para ele, a crise econômica que atinge o Brasil demanda a desburocratização do acesso e a democratização da distribuição dos Fundos. “Como economista e deputado federal, tenho atuado no sentido de buscar resolver essas demandas. Precisamos priorizar a



geração de empregos e as iniciativas que procuram desenvolver o país.” “A ideia original de dar prioridade a esses projetos é louvável tendo em vista que nestas regiões os pequenos empreendedores são justamente os que mais sofrem com as exigências rígidas para a concessão de créditos agrícolas. No entanto, está claro para todos que atuam na área que o simples estabelecimento de uma diretriz não tem sido suficiente. Na prática, as pequenas e microempresas continuam relegadas a um segundo plano na programação dos financiamentos concedidos. Por esse motivo, a necessidade de estabelecermos uma regra mais objetiva definindo claramente um limite mínimo para a utilização desses recursos para garantirmos a eficácia às determinações legais”, enfatiza.

Gazeta

Grupo Exata de Comunicação Ltda

CNPJ: 04.471.978/0001-92

Alameda do Contorno, 1508, Qd. 37, Lt. 05,
Santo Antônio, CEP: 74.853-120, Goiânia-GO

COMERCIAL

Tel: (62) 3282-7409 / (64) 3453-8883
comercial@portalgazeta.com.br

PUBLICAÇÃO LEGAL

Tel: (62) 3282-7409 / 4101-0226 / 8169-8019
/ 9821-6332
editais@portalgazeta.com.br

CLASSIFICADOS

Tel: (62) 3282-7409 / (64) 3453-8883
classificados@portalgazeta.com.br
REDAÇÃO - WhatsApp: (62) 9118-3777
redacao@portalgazeta.com.br

REDAÇÃO SUL

Rua B-8, S/N, Qd. 14, Lt. 20, Itanhangá I
Caldas Novas - Goiás

EXPEDIENTE

DIRETOR PRESIDENTE
Adão dos Reis Gonçalves
adao@portalgazeta.com.br

DIRETORA VICE-PRESIDENTE

Helvislane Martins Gonçalves
helvislane@portalgazeta.com.br

EDITOR CHEFE

Onofre Borges Garcia - 284/GO
onofre.garcia@portalgazeta.com.br

DISTRIBUIÇÃO

7 LOG Logística
(62) 3277-1575
setlogdistribuicao@gmail.com

SAÚDE

Secretaria Municipal de Saúde de Goiânia amplia salas de vacinas

Para ampliar a cobertura vacinal a Secretaria Municipal de Saúde de Goiânia realizou um estudo para aumentar as salas de vacinas

DA REDAÇÃO COM SECOM -

Com o intuito de ampliar a cobertura vacinal do município, a Secretaria Municipal de Saúde de Goiânia (SMS) realizou um estudo para aumentar as salas de vacinas, seguindo orientações do Programa Nacional de Imunizações. O objetivo é melhorar a distribuição e a estrutura física das salas, evitando a perda de doses e facilitando o acesso da população.

Segundo a superintendente de Vigilância em Saúde da SMS, Flúvia Amorim o estudo levou em consideração a distância entre as salas e a média diária de doses aplicadas e perdas. A intenção é distribuir de forma mais homogênea as salas de vacinas. “De acordo com o nosso estudo existem

Divulgação



salas de vacinas hoje que vacinam 6 a 12 pessoas por dia, então além de ser uma sala de vacina que aplica poucas vacinas, também há uma grande perda de doses”, afirma.

Outro fator que motivou o estudo para o redimensionamento das salas de vacina em Goiânia foram os comunicados do Ministério da Saúde acerca da dificuldade no abastecimento de vacinas em todo Brasil. “Recebemos frascos multidoses, ou seja frascos

de vacina, como por exemplo, a vacina contra febre amarela, que vem com dez doses e que após aberto só pode ser utilizado até 6 horas. Então se uma unidade vacina apenas duas pessoas por dia, temos que desprezar oito doses”, explica Flúvia Amorim.

Diante desse cenário, a SMS elaborou uma proposta de redimensionamento das salas de vacinas que abrangesse principalmente as estratégias de saúde da família. “Nessa nova

reforma, a ideia é que em cada estratégia da família tenha uma sala de vacina que abra pelo menos uma vez na semana, para que ela possa atender a população da sua região de forma organizada, já que ela pode ser agendada”, explica a superintendente.

Com isso, unidades que necessitam de mais demanda receberão mais recursos humanos e as que têm baixo fluxo vacinal vão ser abertas pelo menos uma vez na semana. Nessas unidades, um agente de saúde ficará encarregado de agendar as vacinações e será estabelecido um dia fixo para o funcionamento da sala.

Ao todo, serão mais 14 unidades que passarão a ter salas de vacinas, além da ampliação do horário de uma unidade. Caso a população tenha alguma dúvida ou queira fazer alguma denúncia de irregularidade nas salas, poderá entrar em contato com a divisão de imunização através do número (62) 3524 3812.

CULTURA

Expedição Cultural leva alunos ao Museu de Arte de Goiânia

Cerca de 200 alunos da rede municipal de ensino participam nesta quarta e quinta-feira, 04 e 05, do projeto Expedição Cultural, uma das ações realizadas pelo programa Arte em Movimento, idealizado pela Secretaria Municipal de Educação e Esporte (SME), por meio da Gerência de Projetos Educacionais da Diretoria Pedagógica. A intenção das ações do projeto é aproximar os alunos das diversas modalidades artístico culturais existentes. Com programação nos turnos matutino e vespertino, a primeira, os alunos visitarão o Museu de Arte de Goiânia (MAG), localizado no Bosque dos Buritis.

O gerente pedagógico da SME, Marcos Pedro da Silva, ressalta a importância de oportunizar esse tipo de experiência aos alunos: “Eles terão a vivência e a oportunidade de apreciar produções artísticas com ações educativas a partir de visitas nos espaços culturais da cidade, como galerias, museus, teatros e outros”, disse. Ainda neste semestre, o projeto Expedição Cultural pretende atender 14 instituições entre escolas e Centros Municipais de Educação Infantil (Cmei). Outro local a ser visitado nos próximos dias é o Centro Cultural Octo Marques, no Pathernon Center.

EDUCAÇÃO

Instituições educacionais recebem Projeto Horta Escolar

Três unidades educacionais recebem nesta terça e quarta-feira, 04 e 05, o Projeto Horta Escolar, da Secretaria Municipal de Educação e Esporte (SME). As oficinas, que ocorrem às 9h e às 15h, contribuem para aprendizagem sobre plantio, incremento do cardápio, alimentação saudável e aproveitamento de espaços de forma sustentável. Amanhã, 04, cerca de 50

crianças do Centro Municipal de Educação Infantil (Cmei) Jardim Curitiba terão a oportunidade de conhecer, por meio da palestra educativa, o processo de germinação das hortaliças, legumes e temperos, além de ter contato com a terra e realizar o plantio nos canteiros da instituição.

Na quarta-feira, 05, às 9h, será a vez dos alunos do Cmei Residencial Itamará-

cá participarem das ações do projeto. À tarde, mais de 30 alunos da Educação de Adolescentes, Jovens e Adultos (Eaja) da Escola Municipal Getulino Cel. Getulino Artiaga realizam o plantio na horta suspensa, feita com garrafas pet.

ALIMENTAÇÃO SAUDÁVEL

O Projeto Horta Escolar envolve cerca de 200 uni-

dades de Educação Infantil e Ensino Fundamental da Capital. Durante a oficina de plantio são distribuídos adubos químicos e orgânicos, equipamento para manutenção dos canteiros, como pás, rastelos e tesouras, e kit de semente. De acordo com Nestor Valverde, apoio técnico-pedagógico da SME, o projeto é uma ação muito bem-vinda por onde passa.



Lily Aldridge terá a honra de desfilando com o Fantasy Bra

A grife de lingerie Victoria's Secret está nos deixando cada vez mais curiosos para conferir o seu desfile, que acontece no próximo dia 10, em Londres.

Após divulgar os croquis de três das fantasias que serão usadas no grande espetáculo, a marca liberou qual de suas angels terá a honra de desfilando usando um dos sutiãs milionários criados pela marca, o Fantasy Bra. A modelo Lily Aldridge terá a oportunidade de atravessar a passarela com a peça.

No Instagram, a modelo também contou a novidade divulgando o vídeo em que aparece exibindo o sutiã e agradeceu a oportunidade na legenda:

- Não acredito que finalmente foi anunciado! Muito obrigada @VictoriasSecret @Ed_Razek & Monica Mitro por essa incrível honra! Amo tanto vocês.

A marca anunciou o sutiã em questão, que possui milhares de diamantes e 18 quilates em ouro, está avaliado em 2 milhões de dólares, cerca de 7 milhões de reais.

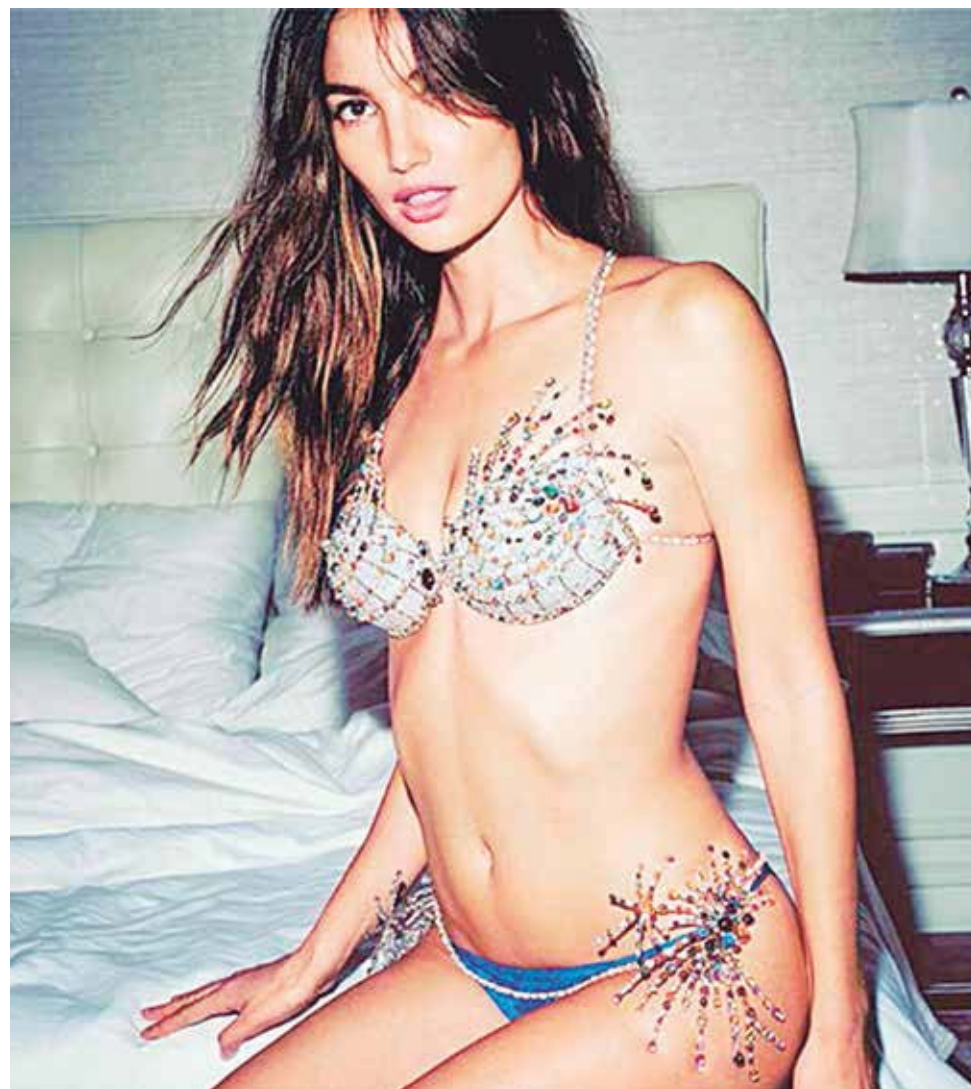

Brad Pitt e Angelina Jolie relembram cirurgias de Angie

Após um ensaio fotográfico raro em família, Angelina Jolie e Brad Pitt parecem estar muito mais abertos a falar da vida do casal ao público. Além de falar sobre a vida dois, a carreira e família, o casal relembrou uma fase muito difícil na vida de Angelina, quando teve de fazer uma mastectomia em 2013 e, no começo deste ano, retirar os ovários. Para atriz, poder ter a parceria do marido foi importantíssimo em sua vida: “- Para enfrentar estas questões em conjunto e falar sobre eles e falar sobre o que é ser humano, eu acho que pode ser uma coisa bonita. Acho que da forma que ele fala sobre minha força, ele deixou muito claro para mim que o que ele amava, o quanto



eu era mulher para ele, era alguém que era inteligente e capaz e amava sua família.” A atriz ainda revelou

que os médicos que cuidam dela, são os mesmos que cuidaram de sua mãe, que faleceu em 2007, ví-

tima do câncer de ovário: - A médica que fez minha cirurgia de ovário era a médica da minha mãe.

RATIFICAÇÃO

PROCESSO Nº 066/2015 – DISPENSA Nº 014/2015

Verificado todos os pressupostos legais e formais, ratifico, nos termos do artigo 24 Inciso IV da Lei Federal 8.666/93, o Processo Nº 066/2015 – Dispensa Nº 014/2015, cujo objeto é a **Contratação de Empresa para o Fornecimento de Pneus**, sendo contratada a pessoa jurídica **CURINGA DOS PNEUS LTDA**, CNPJ: 00.041.327/0013-45, ao valor total de **R\$ 6.540,00 (Seis mil quinhentos e quarenta reais)**,

Publique-se.

Amaralina, 03 de novembro de 2015.

Vandeilson Gonçalves Lima
Prefeito Municipal

MUNICÍPIO DE AMARALINA – GO. O Município de Amaralina – GO, através da Secretaria de Educação, torna público para o conhecimento de quantos possam interessar que está publicando o extrato de aditivo de aproximadamente 25% ao Contrato, referente ao **Processo Licitatório Nº 34/2014, Pregão nº 19/2015**, cujo objeto é o **Fornecimento de Combustível**. Empresa: **VANIA BATISTA ALVES E CIA LTDA – EPP, Valor: R\$ 7.217,01 (Sete mil duzentos e dezessete reais e um centavo)**. Amaralina, 03 de novembro de 2015. Publique-se. Carlos Rosa Alves (Pregoeiro).

RATIFICAÇÃO

PROCESSO Nº 053/2015 – DISPENSA Nº 003/2015

Verificado todos os pressupostos legais e formais, ratifico, nos termos do artigo 24 Inciso IV da Lei Federal 8.666/93, o Processo Nº 053/2015 – Dispensa Nº 003/2015, cujo objeto é a **Contratação de prestador de serviço, sendo: 01 (um) professora de pintura, para atender ao Fundo Municipal de Assistência Social**, sendo contratada a pessoa física **ELIENE MARIA DA SILVA**, CPF: 043.854.281-90, ao valor total de **R\$ 2.364,00 (Dois mil trezentos e sessenta e quatro reais)**. Publique-se.

Amaralina, 03 de novembro de 2015.

Valdeni Gonçalves Batista Lima
Gestora do FMAS

RECEITAS PRÁTICAS E FÁCEIS

BACALHAU DE FESTA

INGREDIENTES

1 kg de lombo de bacalhau
2 kg de batatas em rodela
4 pimentões vermelhos fatiados
2 pimentões verdes fatiados
5 cebolas fatiadas
20 dentes de alho fatiados
150 g de azeitonas pretas portuguesas
4 ovos cozidos para enfeitar
1 lata de azeite (500 ml)

MODO DE PREPARO

Três dias antes, coloque o bacalhau de molho na água e deixe na geladeira
Troque a água a cada 6 horas
Depois, escorra e aproveite a água para cozinhar as batatas descascadas e cortadas em rodela de 2 cm de espessura
Cozinhe as batatas al dente e reserve
Ferva 2 litros de água e coloque o bacalhau
Desligue o fogo e deixe a panela tampada por uns 10 minutos (não se deve ferver o bacalhau para que ele não resseque)



Enquanto isso, em uma frigideira grande, aqueça uma xícara de azeite e frite as batatas para que fiquem douradas
Reserve-as
Depois, refogue o pimentão, a cebola e o alho no azeite e reserve
Escorra o bacalhau e retire as espinhas e pele, deixando-o em

lascas grandes
Em uma travessa grande, faça camadas de batata, bacalhau, cebola, pimentão e azeitona
Regue com o azeite restante
Feche com papel alumínio e leve ao forno pré-aquecido a 180°C por 40 minutos
Finalize enfeitando com ovos cozidos e sirva

resumo de novelas

Malhação “Seu Lugar no Mundo”

■ Miguel descobre que Maria e Rafaela estão chegando ao Brasil. Jéssica consegue um emprego para Filipe, mas ele se recusa a ajudar Nanda. Lívia confessa a Luciana que mentiu para Roger. Glauco fala mal de Luciana para Rodrigo. BB lamenta que Nanda

pense em abandonar os estudos. Rafaela fica ansiosa para conhecer o pai. Jéssica comemora a decisão de Filipe em ajudar Nanda na escola. Luciana combina um encontro com Roger para falar de Lívia e Alina ouve. Miguel busca Maria e conhece Rafaela.

Além do Tempo

■ Vitória admira uma foto de Emília ainda criança e prepara a casa para receber a empresária e o prefeito para jantar. Zilda comenta com Felipe que acredita que o sofrimento de Alex venha de outras vidas. Lívia e Anita estranham o comportamento de Emília. Lívia e Felipe ficam constrangidos quando se encontram e Melissa

percebe. Sem saber, Lívia compra um antigo anel de Vitória para presentear Emília. Queiroz contrata Bento para trabalhar na agência de turismo e Gema reprova. Chico ouve Queiroz ameaçando enviá-lo para um orfanato. Emília ignora o jantar de Vitória. Um oficial de justiça avisa a Vitória para deixar sua casa.

I Love Paraisópolis

■ Quarta-feira, 04/11/2015
- cap. 152

A emissora ainda não divulgou o capítulo do dia 04

TEIXEIRA MENDES CONTA

Desconto.

O Sujeito, decepcionado, se lamenta com os amigos: – Vocês não vão acreditar! Minha mulher agora está cobrando para fazer sexo comigo! Outro dia ela cobrou 100 reais! – E você ainda reclama? Para nós ela está cobrando 2000!

Publicidade Legal, no Gazeta é Legal

SÓ NO GAZETA VOCÊ TEM MENOR PREÇO NAS PUBLICAÇÕES DE:

-  Avisos Leilões
-  Balanços
-  Convocações
-  Comunicados Judiciais
-  Editais Judiciais
-  Editais Praça
-  Editais de Licitações
-  Intimações

Ao fazer sua escolha
consulte um
de nossos consultores.

Gazeta (62) 4101-0226

editais@portalgazeta.com.br

Cúmplices de um Resgate

■ Fortunato vai até a gravadora e pergunta para Geraldo qual a ligação dele com o pai de Priscila. O homem inventa que não possui contato com o pai dele. Frederico vai até a confecção do vilarejo e conhece Clara. Omar lê para a escola toda uma

carta escrita por Mateus em que diz o quanto gosta da professora. Os alunos riem. Mateus sai correndo, Flavia aparece e arranca a carta das mãos do garoto encrenqueiro. Marina consegue fugir da casa e sai com Damião. Os dois são percebidos.

A Regra do Jogo

■ Juliano encontra um bilhete de Zé Maria o aconselhando a deixar a cidade. Dante questiona Orlando sobre sua família. Úrsula e Mel desconfiam do comportamento de Vavá com Duda. Merlô decide se apresentar na boate improvisada de Ninfa e Alisson e Adisabeba se entristece com o filho. Juliano revela a Merlô a verdade sobre Zé Maria.

Romero se declara para Tóia e a pede em namoro. Abner e Adisabeba discutem. Zé Maria implora ajuda a Adisabeba e os dois acabam se beijando. Lara aceita se tornar amante de Orlando. Juliano pede perdão a Tóia. Tóia surpreende Atena com Romero. Juliano confessa que descobriu a verdade sobre Zé Maria e afirma a Tóia que Romero é um bandido.

EDITAL DE NOTIFICAÇÃO DE PROTESTO-ENCONTRAM-SE NO 1º PROTESTO DE GOIÂNIA, PARA SEREM PROTESTADOS OS SEGUINTE TÍTULOS :DMI VL R\$ 1.101,00 C/1293 LEAO EXTINTORES LT ME,EM FV DE FORTE TUBOS CONEXOES LT-ME;DMI VL R\$ 1.044,65 C/ADELTON E DANTAS COM PROD FARM LT,EM FV DE AMERICAN FARMA DIST FARM LT;DMI VL R\$ 1.183,97 C/ADELTON E DANTAS COM PROD FARM LT,EM FV DE AMERICAN FARMA DIST FARM LT;CNG VL R\$ 945,01 C/ADEMIER ALVES DA SILVA,EM FV DE DECIMA NONA VARA CIVEL E AMBIENTAL;DMI VL R\$ 954,50 C/ADILTON DIAS SANTANA,EM FV DE W M CHINA TRADING LT ME;TMS VL R\$ 190,80 C/ADILZA FERNANDES SODRE E CIA LT ME,EM FV DE SAO SALVADOR ALIMENTOS SA;DMI VL R\$ 1.500,00 C/ADRIANA MARQUES DE SIQUEIRA,EM FV DE VALDOMIRO FRANCISCO SILVA ME;DM VL R\$ 643,04 C/AGROJACTO PECAS E SERVICOS LT,EM FV DE DINAUTO COM PECAS PARA VEICULOS LT;DMI VL R\$ 568,21 C/ALAERCIO BALDIN ME,EM FV DE GRB DISTRIBUIDORA FARMACEUTICA;DMI VL R\$ 3.661,86 C/ALINE COSTA DE OLIVEIRA FARMACIA ME,EM FV DE AMERICAN FARMA DIST FARM LT;DMI VL R\$ 190,00 C/ALS ENG E CONSTRUCCOES LT,EM FV DE S L C L PECAS FILTROS LT;DMI VL R\$ 444,54 C/AMANDA SZVARC ZULTANSKI ME,EM FV DE PANPHARMA DISTRIBUIDORA DE MEDICAMENTOS LT;NP VL R\$ 1.204,54 C/ANA CLAUDIA PEREIRA DIAS PEIXOTO,EM FV DE BELCAR VEICULOS LT;CNG VL R\$ 423,54 C/ANDRE BRITO DA SILVA,EM FV DE DECIMA NONA VARA CIVEL E AMBIENTAL;DMI VL R\$ 237,66 C/ANTONIO CAMPANHA E CIA LT,EM FV DE GRB DISTRIBUIDORA FARMACEUTICA;DMI VL R\$ 242,32 C/ANTONIO CAMPANHA E CIA LT,EM FV DE GRB DISTRIBUIDORA FARMACEUTICA;DMI VL R\$ 464,63 C/APETRECHOS AUTO PECAS LT,EM FV DE PPL DISTRIBUIDORA DE PECAS LT;DMI VL R\$ 118,05 C/AR MOTORS LT ME,EM FV DE SO INJCAO DISTRIBUIDORA LT ME;DMI VL R\$ 481,34 C/AUTOMECCOM E SERVICOS LT,EM FV DE ESSEX CASE BRASIL LT ME;DMI VL R\$ 494,49 C/BARTO E MAGRI LT ME,EM FV DE UNIDROGAS IND. E COM. DE MEDIC;DMI VL R\$ 494,49 C/BARTO E MAGRI LT - ME,EM FV DE UNIDROGAS IND E COM DE MEDIC;CHQ VL R\$ 1.690,00 C/BY BROTHER CONFECOES LT,EM FV DE PEDRO CARLOS B LIRA C/CEF;DMI VL R\$ 236,82 C/CAMARGO E MARRA LT ME,EM FV DE PANPHARMA DISTRIBUIDORA DE MEDICAMENTOS LT;DMI VL R\$ 310,69 C/CARDOSO COM FARMACEUTICO LT ME,EM FV DE UNIDROGAS IND. E COM. DE MEDIC;DMI VL R\$ 1.250,67 C/CARICIA BABY CONFECOES LT,EM FV DE INCOMFRAL IND COM DE FRALDAS LT;DMI VL R\$ 2.356,18 C/CASA BELLA IND E COM DE CORTINAS LT,EM FV DE ROMPLAS IND E COM DE LAMINADOS PLA;CNG VL R\$ 80,38 C/CELSO RODRIGUES NEVES,EM FV DE DECIMA NONA VARA CIVEL E AMBIENTAL;DMI VL R\$ 142,00 C/CENTRO OESTE COM DE GERADORES,EM FV DE S L C L PECAS FILTROS LT;DMI VL R\$ 159,89 C/CHRISTIANE GONCALVES PAULINO,EM FV DE UNIMED REGIONAL SUL G;DMI VL R\$ 417,53 C/CLAUDIO BARROS PEREIRA DROGARIA ME,EM FV DE GRB DISTRIBUIDORA FARMACEUTICA;DMI VL R\$ 2.105,98 C/CLEENE MARQUES DE MOURA,EM FV DE PANPHARMA DISTRIBUIDORA DE MEDICAMENTOS LT;DMI VL R\$ 442,34 C/CLENALDO BRITO NOGUEIRA FILHO ME,EM FV DE PANPHARMA DISTRIBUIDORA DE MEDICAMENTOS LT;DMI VL R\$ 326,37 C/CLENALDO BRITO NOGUEIRA FILHO ME,EM FV DE PANPHARMA DISTRIBUIDORA DE MEDICAMENTOS LT;DMI VL R\$ 602,91 C/CRISTIANA MACEDO DA FONSECA,EM FV DE GS INTERNACIONAL SA;DMI VL R\$ 1.378,48 C/CRISTYANE BUENO MARINHO,EM FV DE LUCILUZ PARTICIPACOES EEMPREENDIMENTOS LT;DMI VL R\$ 868,67 C/DAMA MEDS E PERF LT,EM FV DE PANPHARMA DISTRIBUIDORA DE MEDICAMENTOS LT;DMI VL R\$ 1.028,40 C/DAMA MEDS E PERF LT,EM FV DE PANPHARMA DISTRIBUIDORA DE MEDICAMENTOS LT;DMI VL R\$ 977,50 C/DAMA MEDS E PERF LT,EM FV DE PANPHARMA DISTRIBUIDORA DE MEDICAMENTOS LT;DMI VL R\$ 553,16 C/DAMA MEDS E PERF LT,EM FV DE PANPHARMA DISTRIBUIDORA DE MEDICAMENTOS LT;DMI VL R\$ 1.550,00 C/DAVI SUPRIANO SANTOS AZEVEDO ME,EM FV DE DANIEL PEREIRA DE SOUZA E CIA LT EPP;DMI VL R\$ 603,00 C/DENIOR ALEX CARDEX DA COSTA,EM FV DE 2R SORVETES E PICOLETS LT EPP;DMI VL R\$ 448,23 C/DEUS E SANTOS LT,EM FV DE PPL DISTRIBUIDORA DE PECAS LT;DMI VL R\$ 937,68 C/DEUS E SANTOS LT,EM FV DE PPL DISTRIBUIDORA DE PECAS LT;DMI VL R\$ 431,28 C/DOCARMO MED E PERF EIRELI ME,EM FV DE PANPHARMA DISTRIBUIDORA DE MEDICAMENTOS LT;DMI VL R\$ 654,22 C/DOCARMO MED E PERF EIRELI ME,EM FV DE PANPHARMA DISTRIBUIDORA DE MEDICAMENTOS LT;DMI VL R\$ 334,48 C/DOCARMO MED E PERF EIRELI ME,EM FV DE PANPHARMA DISTRIBUIDORA DE MEDICAMENTOS LT;DMI VL R\$ 668,97 C/DROG 15 DEJULHO LT ME,EM FV DE GRB DISTRIBUIDORA FARMACEUTICA;DMI VL R\$ 614,28 C/DROG 15 DEJULHO LT ME,EM FV DE GRB DISTRIBUIDORA FARMACEUTICA;DMI VL R\$ 614,30 C/DROG 15 DEJULHO LT ME,EM FV DE GRB DISTRIBUIDORA FARMACEUTICA;DMI VL R\$ 322,83 C/DROG ARRUDA LT ME,EM FV DE PANPHARMA DISTRIBUIDORA DE MEDICAMENTOS LT;DMI VL R\$ 159,65 C/DROG BEM ESTAR DE RESENDE LT ME,EM FV DE PANPHARMA DISTRIBUIDORA DE MEDICAMENTOS LT;DMI VL R\$ 177,00 C/DROG BEM ESTAR DE RESENDE LT ME,EM FV DE PANPHARMA DISTRIBUIDORA DE MEDICAMENTOS LT;DMI VL R\$ 447,15 C/DROG BRUMATA LT ME,EM FV DE PANPHARMA DISTRIBUIDORA DE MEDICAMENTOS LT;DMI VL R\$ 387,82 C/DROG DROGANOSSA SARAPUI LT,EM FV DE PANPHARMA DISTRIBUIDORA DE MEDICAMENTOS LT;DMI VL R\$ 864,66 C/DROG DROGANOSSA SARAPUI LT,EM FV DE PANPHARMA DISTRIBUIDORA DE MEDICAMENTOS LT;DMI VL R\$ 701,62 C/DROG DROGANOSSA SARAPUI LT,EM FV DE PANPHARMA DISTRIBUIDORA DE MEDICAMENTOS LT;DMI VL R\$ 334,28 C/DROG DROGANOSSA SARAPUI LT,EM FV DE PANPHARMA DISTRIBUIDORA DE MEDICAMENTOS LT;DMI VL R\$ 300,37 C/DROG DROGANOSSA SARAPUI LT,EM FV DE PANPHARMA DISTRIBUIDORA DE MEDICAMENTOS LT;DMI VL R\$ 145,53 C/DROG E PERF GOMES E AFONSO LT EPP,EM FV DE PANPHARMA DISTRIBUIDORA DE MEDICAMENTOS LT;DMI VL R\$ 304,15 C/DROG E PERF GOMES E AFONSO LT EPP,EM FV DE PANPHARMA DISTRIBUIDORA DE MEDICAMENTOS LT;DMI VL R\$ 276,42 C/DROG E PERF GOMES E AFONSO LT EPP,EM FV DE PANPHARMA DISTRIBUIDORA DE MEDICAMENTOS LT;DMI VL R\$ 1.326,62 C/DROG E PERF PRADOS FARMA DO MAGARCA,EM FV DE PANPHARMA DISTRIBUIDORA DE MEDICAMENTOS LT;DMI VL R\$ 683,06 C/DROG ELOA LT EPP,EM FV DE PANPHARMA DISTRIBUIDORA DE MEDICAMENTOS LT;DMI VL R\$ 301,38 C/DROG LULERAYFARMA LT ME,EM FV DE PANPHARMA DISTRIBUIDORA DE MEDICAMENTOS LT;DMI VL R\$ 822,47 C/DROG MANDALA LT,EM FV DE PANPHARMA DISTRIBUIDORA DE MEDICAMENTOS LT;DMI VL R\$ 200,17 C/DROG MEDFAR LT,EM FV DE PANPHARMA DISTRIBUIDORA DE MEDICAMENTOS LT;DMI VL R\$ 313,11 C/DROG MONTEIRO LIMA LT ME,EM FV DE PANPHARMA DISTRIBUIDORA DE MEDICAMENTOS LT;DMI VL R\$ 1.426,44 C/DROG NOVA ERA LT EPP,EM FV DE PANPHARMA DISTRIBUIDORA DE MEDICAMENTOS LT;DMI VL R\$ 413,90 C/DROG PH DE ICARAI LT,EM FV DE GRB DISTRIBUIDORA FARMACEUTICA;DMI VL R\$ 461,46 C/DROG POLO LT ME,EM FV DE PANPHARMA DISTRIBUIDORA DE MEDICAMENTOS LT;DMI VL R\$ 804,28 C/DROG S2 LT,EM FV DE PANPHARMA DISTRIBUIDORA DE MEDICAMENTOS LT;DMI VL R\$ 497,87 C/DROG SAUDE E SAUDE LT,EM FV DE GRB DISTRIBUIDORA FARMACEUTICA;DMI VL R\$ 250,43 C/DROG SOUZA E SILVA DE BARUEI LT,EM FV DE PANPHARMA DISTRIBUIDORA DE MEDICAMENTOS LT;DMI VL R\$ 3.629,93 C/DROG STA HELENA DE HOLAMBRA LT,EM FV DE PANPHARMA DISTRIBUIDORA DE MEDICAMENTOS LT;DMI VL R\$ 413,18 C/DROG UNIVIDAS LT ME,EM FV DE PANPHARMA DISTRIBUIDORA DE MEDICAMENTOS LT;DMI VL R\$ 315,47 C/DROG VICTOR E SILVA LT ME,EM FV DE PANPHARMA DISTRIBUIDORA DE MEDICAMENTOS LT;DMI VL R\$ 345,84 C/DROG VICTOR E SILVA LT ME,EM FV DE PANPHARMA DISTRIBUIDORA DE MEDICAMENTOS LT;DMI VL R\$ 3.636,82 C/DROGARIA BOA LT ME,EM FV DE PANPHARMA DISTRIBUIDORA DE MEDICAMENTOS LT;DMI VL R\$ 2.400,70 C/DROGARIA BOA LT ME,EM FV DE PANPHARMA DISTRIBUIDORA DE MEDICAMENTOS LT;DMI VL R\$ 1.098,10 C/DROGARIA BOA LT ME,EM FV DE PANPHARMA DISTRIBUIDORA DE MEDICAMENTOS LT;DMI VL R\$ 416,77 C/DROGARIA BOAS NOVAS LT ME,EM FV DE UNIDROGAS IND E COM DE MEDIC;DMI VL R\$ 416,76 C/DROGARIA BOAS NOVAS LT ME,EM FV DE UNIDROGAS IND. E COM. DE MEDIC;DMI VL R\$ 260,18 C/DROGARIA CARDOSO E MENDONCA LT - ME,EM FV DE UNIDROGAS IND E COM DE MEDIC;DMI VL R\$ 415,31 C/DROGARIA CENTER FARMA CATALAO LT,EM FV DE PANPHARMA DISTRIBUIDORA DE MEDICAMENTOS LT;DMI VL R\$ 702,68 C/DROGARIA CENTO E XIII LT ME,EM FV DE UNIDROGAS IND E COM DE MEDIC;DMI VL R\$ 401,08 C/DROGARIA DESCONTO MAXIMO EIRELI,EM FV DE GRB DISTRIBUIDORA FARMACEUTICA;DMI VL R\$ 796,08 C/DROGARIA E PERFUMARIA CORDEIRO LT,EM FV DE UNIDROGAS IND E COM DE MEDIC;DMI VL R\$ 321,10 C/DROGARIA E PERFUMARIA CORDEIRO LT,EM FV DE UNIDROGAS IND E COM DE MEDIC;DMI VL R\$ 796,08 C/DROGARIA E PERFUMARIA CORDEIRO LT,EM FV DE UNIDROGAS IND. E COM DE MEDIC;DMI VL R\$ 260,22 C/DROGARIA E PERFUMARIAEM CRISTO EU VIVO LT,EM FV DE UNIDROGAS IND. E COM. DE MEDIC;DMI VL R\$ 337,45 C/DROGARIA E PERFUMARIA FERNANDES LT ME,EM FV DE UNIDROGAS IND E COM DE MEDIC;DMI VL R\$ 324,10 C/DROGARIA E PERFUMARIA FERNANDES LT ME,EM FV DE UNIDROGAS IND. E COM. DE MEDIC;DMI VL R\$ 922,53 C/DROGARIA FERREIRA E SOUZA LT ME,EM FV DE UNIDROGAS IND. E COM. DE MEDIC;DMI VL R\$ 922,53 C/DROGARIA FERREIRA E SOUZA LT ME,EM FV DE UNIDROGAS IND E COM DE MEDIC;DMI VL R\$ 203,10 C/DROGARIA FIDELES LT ME,EM FV DE UNIDROGAS IND E COM DE MEDIC;DMI VL R\$ 280,84 C/DROGARIA FIDELES LT ME,EM FV DE UNIDROGAS IND. E COM DE MEDIC;DMI VL R\$ 409,21 C/DROGARIA GARCIA E SECCHIM LT ME,EM FV DE GRB DISTRIBUIDORA FARMACEUTICA;DMI VL R\$ 319,76 C/DROGARIA IRMAOS SILVA E OLIVEIRA LT EPP,EM FV DE GRB DISTRIBUIDORA FARMACEUTICA;DMI VL R\$ 398,09 C/DROGARIA KOJIMA EIRELI - ME,EM FV DE GRB DISTRIBUIDORA FARMACEUTICA;DMI VL R\$ 787,22 C/DROGARIA LMPHARMAIS LT ME,EM FV DE GRB DISTRIBUIDORA FARMACEUTICA;DMI VL R\$ 612,17 C/DROGARIA LOPES LT ME,EM FV DE UNIDROGAS IND. E COM. DE MEDIC;DMI VL R\$ 424,20 C/DROGARIA MELHOR IDADE LT,EM FV DE UNIDROGAS IND E COM DE MEDIC;DMI VL R\$ 404,92 C/DROGARIA MELHOR IDADE LT,EM FV DE UNIDROGAS IND. E COM. DE MEDIC;DMI VL R\$ 404,92 C/DROGARIA MELHOR IDADE LT,EM FV DE UNIDROGAS IND E COM DE MEDIC;DMI VL R\$ 175,55 C/DROGARIA OLIVEIRA FREIRE LT ME,EM FV DE PANPHARMA DISTRIBUIDORA DE MEDICAMENTOS LT;DMI VL R\$ 420,32 C/DROGARIA OLIVEIRA FREIRE LT ME,EM FV DE PANPHARMA DISTRIBUIDORA DE MEDICAMENTOS LT;DMI VL R\$ 309,24 C/DROGARIA OLIVEIRA FREIRE LT ME,EM FV DE PANPHARMA DISTRIBUIDORA DE MEDICAMENTOS LT;DMI VL R\$ 249,32 C/DROGARIA OLIVEIRA FREIRE LT ME,EM FV DE PANPHARMA DISTRIBUIDORA DE MEDICAMENTOS LT;DMI VL R\$ 301,66 C/DROGARIA PANCAS LT ME,EM FV DE GRB DISTRIBUIDORA FARMACEUTICA;DMI VL R\$ 791,59 C/DROGARIA PIRAJUFARMA LT,EM FV DE GRB DISTRIBUIDORA FARMACEUTICA;DMI VL R\$ 436,10 C/DROGARIA PRINCESA DE JARDIM AMERICA LT EPP,EM FV DE GRB DISTRIBUIDORA FARMACEUTICA;DMI VL R\$ 245,62 C/DROGARIA RAINHA DA BELA VISTA LT ME,EM FV DE GRB DISTRIBUIDORA FARMACEUTICA;DMI VL R\$ 551,14 C/DROGARIA REMEDIO FACIL LT ME,EM FV DE PANPHARMA DISTRIBUIDORA DE MEDICAMENTOS LT;DMI VL R\$ 420,32 C/DROGARIA VITORIA PRODUTOS FARMACEUTICOS LT,EM FV DE GRB DISTRIBUIDORA FARMACEUTICA;DMI VL R\$ 564,78 C/DROGARIA VITORIA PRODUTOS FARMACEUTICOS LT,EM FV DE GRB DISTRIBUIDORA FARMACEUTICA;DMI VL R\$ 310,75 C/EDERSON W F GIACOMINI E CIA LT ME,EM FV DE GRB DISTRIBUIDORA FARMACEUTICA;NP VL R\$ 415,05 C/EDILEUZO LAURIANO DA SILVA,EM FV DE BELCAR INVESTCAR LT;DMI VL R\$ 446,10 C/EDUARDO FERREIRA GOMES - ME,EM FV DE UNIDROGAS IND E COM DE MEDIC;DMI VL R\$ 456,34 C/EDUARDO FERREIRA GOMES ME,EM FV DE UNIDROGAS IND E COM DE MEDIC;DMI VL R\$ 236,34 C/EDUARDO FERREIRA GOMES ME,EM FV DE UNIDROGAS IND. E COM. DE MEDIC;DMI VL R\$ 1.472,50 C/EDUARDO TOCCAFONDO,EM FV DE NUTRASA NUTRICA ANIMAL LT;DMI VL R\$ 359,00 C/EFS REPRESENTACAO COMERCIAL LT ME,EM FV DE R2 P B CONFECOES LT EPP;DMI VL R\$ 831,00 C/EFS REPRESENTACAO COMERCIAL LT ME,EM FV DE R2 P B CONFECOES LT EPP;DMI VL R\$ 589,00 C/ELDORADO INVESTIMENTOS E PART;LT,EM FV DE BARRETO LOJA DE FABRICA LT ME;DMI VL R\$ 1.307,50 C/ESPACO FARMA LT ME,EM FV DE PANPHARMA DISTRIBUIDORA DE MEDICAMENTOS LT;DMI VL R\$ 1.244,54 C/ESPACO FARMA LT ME,EM FV DE PANPHARMA DISTRIBUIDORA DE MEDICAMENTOS LT;DMI VL R\$ 283,11 C/ESTELA COM DE MEDICAMENTOS LT ME,EM FV DE UNIDROGAS IND. E COM. DE MEDIC;DMI VL R\$ 321,66 C/ESTELA COM DE MEDICAMENTOS LT ME,EM FV DE UNIDROGAS IND. E COM. DE MEDIC;DMI VL R\$ 187,97 C/F S. MENEZES COM SERVICOS LOCAC,EM FV DE ELETROPEL DISTRIBUIDORA DE AUTO PECAS LT ME;DMI VL R\$ 3.203,90 C/FABIO MESQUITA DOS SANTOS,EM FV DE VIPI IND COM EXP E IMP DE PROD ODO;DMI VL R\$ 528,38 C/FARMA LIDER DE AUSTIN LT ME,EM FV DE GRB DISTRIBUIDORA FARMACEUTICA;DMI VL R\$ 461,67 C/FARMA LIDER DE AUSTIN LT ME,EM FV DE GRB DISTRIBUIDORA FARMACEUTICA;DMI VL R\$ 407,43 C/FARMACIA BURITI LT ME,EM FV DE UNIDROGAS IND. E COM. DE MEDIC;DMI VL R\$ 299,29 C/FARMACIA BURITI LT ME,EM FV DE UNIDROGAS IND. E COM. DE MEDIC;DMI VL R\$ 178,09 C/FARMACIA MAIS POPULAR EIRELI,EM FV DE UNIDROGAS IND. E COM. DE MEDIC;DMI VL R\$ 504,92 C/FARMACIA NOSSA DE COPACABANA,EM FV DE GRB DISTRIBUIDORA FARMACEUTICA;DMI VL R\$ 278,41 C/FARMAGIL E GIL LT,EM FV DE PANPHARMA DISTRIBUIDORA DE MEDICAMENTOS LT;CHQ VL R\$ 2.368,25 C/FATIMA JORGE GOMES,EM FV DE MICHELE DAHER JORGE GOMES C/BRASIL;DMI VL R\$ 215,32 C/FCIA AMERICA LT ME,EM FV DE AMERICAN FARMA DIST FARM LT;DMI VL R\$ 548,98 C/FCIA BARBATO LT,EM FV DE GRB DISTRIBUIDORA FARMACEUTICA;DMI VL R\$ 222,56 C/FCIA BEIJA FLOR LT,EM FV DE PANPHARMA DISTRIBUIDORA DE MEDICAMENTOS LT;DMI VL R\$ 343,14 C/FCIA BEIJA FLOR LT,EM FV DE PANPHARMA DISTRIBUIDORA DE MEDICAMENTOS LT;DMI VL R\$ 620,57 C/FCIA BEIJA FLOR LT,EM FV DE PANPHARMA DISTRIBUIDORA DE MEDICAMENTOS LT;DMI VL R\$ 468,49 C/FCIA BRANDAO E PIMENTA LT ME,EM FV DE PANPHARMA DISTRIBUIDORA DE MEDICAMENTOS LT;DMI VL R\$ 559,45 C/FCIA DOS NAVEGANTES LT,EM FV DE PANPHARMA DISTRIBUIDORA DE MEDICAMENTOS LT;DMI VL R\$ 1.254,88 C/FCIA DROGANNOVI EIRELI EPP,EM FV DE PANPHARMA DISTRIBUIDORA DE MEDICAMENTOS LT;DMI VL R\$ 113,65 C/FCIA DROGANNOVI EIRELI EPP,EM FV DE PANPHARMA DISTRIBUIDORA DE MEDICAMENTOS LT;DMI VL R\$ 323,55 C/FCIA DROGANNOVI EIRELI EPP,EM FV DE PANPHARMA DISTRIBUIDORA DE MEDICAMENTOS LT;DMI VL R\$ 141,18 C/FCIA DROGANNOVI EIRELI EPP,EM FV DE PANPHARMA DISTRIBUIDORA DE MEDICAMENTOS LT;DMI VL R\$ 876,39 C/FCIA E DROG PRECO BOM,EM FV DE PANPHARMA DISTRIBUIDORA DE MEDICAMENTOS LT;DMI VL R\$ 435,35 C/FCIA E PERF DA VILA SAO JOAO LT,EM FV DE GRB DISTRIBUIDORA FARMACEUTICA;DMI VL R\$ 607,47 C/FCIA MAGALHAES E ZAGO LT ME,EM FV DE PANPHARMA DISTRIBUIDORA DE MEDICAMENTOS LT;DMI VL R\$ 809,64 C/FCIA PREVITAL LT EPP,EM FV DE PANPHARMA DISTRIBUIDORA DE MEDICAMENTOS LT;DMI VL R\$ 608,94 C/FCIA SANTA LUZIA DE HONORIO LT,EM FV DE GRB DISTRIBUIDORA FARMACEUTICA;DMI VL R\$ 549,04 C/FCIA SARAIVA LT ME,EM FV DE PANPHARMA DISTRIBUIDORA DE MEDICAMENTOS LT;DMI VL R\$ 883,75 C/FCIA STA MONICA DE BENTO RIBEIRO LT,EM FV DE PANPHARMA DISTRIBUIDORA DE MEDICAMENTOS LT;DMI VL R\$ 188,48 C/FELICIO ALVES DROG,EM FV DE PANPHARMA DISTRIBUIDORA DE MEDICAMENTOS LT;DMI VL R\$ 248,30 C/FELICIO ALVES DROG,EM FV DE PANPHARMA DISTRIBUIDORA DE MEDICAMENTOS LT;DMI VL R\$ 869,22 C/FERNANDO OLIVEIRA BARBOSA ME,EM FV DE PPL DISTRIBUIDORA DE PECAS LT;DMI VL R\$ 133,39 C/FERNANDO OLIVEIRA BARBOSA ME,EM FV DE PPL DISTRIBUIDORA DE PECAS LT;DMI VL R\$ 350,36 C/FERNANDO OLIVEIRA BARBOSA ME,EM FV DE PPL DISTRIBUIDORA DE PECAS LT;DMI VL R\$ 365,05 C/FERNANDO OLIVEIRA BARBOSA ME,EM FV DE PPL DISTRIBUIDORA DE PECAS LT;DMI VL R\$ 182,13 C/FERNANDO OLIVEIRA BARBOSA ME,EM FV DE PPL DISTRIBUIDORA DE PECAS LT;DMI VL R\$ 180,21 C/FERNANDO OLIVEIRA BARBOSA ME,EM FV DE PPL DISTRIBUIDORA DE PECAS LT;DMI VL R\$ 180,21 C/FERNANDO OLIVEIRA BARBOSA ME,EM FV DE PPL DISTRIBUIDORA DE PECAS LT;DMI VL R\$ 3.713,60 C/FILTROESTE LT,EM FV DE POLIPECAS DISTRIBUIDORA AUTOMOTIVA LT;DMI VL R\$ 130,00 C/FLEXCOR PRIME CORRETORA DE SEGUROS LT,EM FV DE ASSISFONE TELEINFORMATICA LT ME;DMI VL R\$ 294,65 C/FRANCISCO DAS CHAGAS ROSA,EM FV DE NEXTRON IND E COM LT;DMI VL R\$ 17.893,00 C/FRIGORIFICO FRIGOFORTE LT ME,EM FV DE FUNDO PARA O DESENVOLVIMENTO DA AGROPECUARIA;DMI VL R\$ 203,68 C/G F LOPES ROCHA,EM FV DE PANPHARMA DISTRIBUIDORA DE MEDICAMENTOS LT;DMI VL R\$ 123,40 C/GEOVANNI RIBEIRO DOS SANTOS,EM FV DE PANPHARMA DISTRIBUIDORA DE MEDICAMENTOS LT;DMI VL R\$ 224,72 C/GEOVANNI RIBEIRO DOS SANTOS,EM FV DE PANPHARMA DISTRIBUIDORA DE MEDICAMENTOS LT;DMI VL R\$ 114,42 C/GEOVANNI RIBEIRO DOS SANTOS,EM FV DE PANPHARMA DISTRIBUIDORA DE MEDICAMENTOS LT;DMI VL R\$ 657,45 C/GERALDO PEREIRA DE ANDRADE,EM FV DE COLHEFORT IND MAQ AGRIC LT;DM VL R\$ 902,50 C/GERALDO PEREIRA DE ANDRADE,EM FV DE COLHEFORT IND MAQ AGRIC LT;DM VL R\$ 902,50 C/GERALDO PEREIRA DE ANDRADE,EM FV DE COLHEFORT IND MAQ AGRIC LT;DM VL R\$ 1.164,70 C/GERALDO PEREIRA DE ANDRADE,EM FV DE COLHEFORT IND MAQ AGRIC LT;DM VL R\$ 657,45 C/GERALDO PEREIRA DE ANDRADE,EM FV DE COLHEFORT IND MAQ AGRIC LT;DM VL R\$ 140,85 C/GERALDO PEREIRA DE ANDRADE,EM FV DE COLHEFORT IND MAQ AGRIC LT;DM VL R\$ 797,71 C/GERALDO PEREIRA DE ANDRADE,EM FV DE COLHEFORT IND MAQ AGRIC LT;DM VL R\$ 817,33 C/GERALDO PEREIRA DE ANDRADE,EM FV DE COLHEFORT IND MAQ AGRIC LT;DM VL R\$ 1.552,93 C/GERALDO PEREIRA DE ANDRADE,EM FV DE COLHEFORT IND MAQ AGRIC LT;DM VL R\$ 1.164,70 C/GERALDO PEREIRA DE ANDRADE,EM FV DE COLHEFORT IND MAQ AGRIC LT;DM VL R\$ 1.164,70 C/GERALDO PEREIRA DE ANDRADE,EM FV DE COLHEFORT IND MAQ AGRIC LT;NP VL R\$ 546,08 C/GILVAN ALVES DE OLIVEIRA,EM FV DE BELCAR VEICULOS LT;DMI VL R\$ 265,66 C/GONCALVES E FARIA MEDS LT ME,EM FV DE PANPHARMA DISTRIBUIDORA DE MEDICAMENTOS LT;DMI VL R\$ 256,45 C/GONCALVES E FARIA MEDS LT ME,EM FV DE PANPHARMA DISTRIBUIDORA DE MEDICAMENTOS LT;DMI VL R\$ 293,79 C/GUIMARAES E DURANTE DROGARIA LT,EM FV DE GRB DISTRIBUIDORA FARMACEUTICA;DMI VL R\$ 418,15 C/GUSTAVO GEORGE TORRES,EM FV DE PANPHARMA DISTRIBUIDORA DE MEDICAMENTOS LT;DMI VL R\$ 319,99 C/GUSTAVO GEORGE TORRES,EM FV DE PANPHARMA DISTRIBUIDORA DE MEDICAMENTOS LT;DMI VL R\$ 331,75 C/HELIO JOSE DA SILVA,EM FV DE PNEULANDIA COMERCIAL LT;CHA VL R\$ 4.974,05 C/HELIO REZENDE BARBOSA,EM FV DE CHRISTIAN ALVES HECKSHER;DMI VL R\$ 406,71 C/HOSANA SULAMITA MACHADO - ME,EM FV DE UNIDROGAS IND E COM DE MEDIC;DMI VL R\$ 406,71 C/HOSANA SULAMITA MACHADO ME,EM FV DE UNIDROGAS IND. E COM. DE MEDIC;DMI VL R\$ 700,00 C/DELFONSO ALVES PEREIRA,EM FV DE UNIFREIOS PECAS E SERVICOS AUTOMOTIVOS LT ;DMI VL R\$ 1.363,04 C/IGREJA DO ALTISSIMO DE GOIANIA,EM FV DE MJ CONFORTO LT;DMI VL R\$ 824,25 C/IUSTHALLONY SOUZA DE MACEDO,EM FV DE W M CHINA TRADING LT ME;DMI VL R\$ 2.896,86 C/J R DA SILVA DROGARIA ME,EM FV DE AMERICAN FARMA DIST FARM LT;DMI VL R\$ 725,01 C/J C NORONHA E CIA LT,EM FV DE GRB DISTRIBUIDORA FARMACEUTICA;DMI VL R\$ 451,56 C/J.K NORONHA E CIA LT,EM FV DE GRB DISTRIBUIDORA FARMACEUTICA;DMI VL R\$ 451,56 C/J.K NORONHA E CIA LT,EM FV DE UNIDROGAS IND. E COM. DE MEDIC;DMI VL R\$ 267,27 C/J.K MEDICAMENTOS LT ME,EM FV DE UNIDROGAS IND. E COM. DE MEDIC;DMI VL R\$ 267,25 C/J.K MEDICAMENTOS LT ME,EM FV DE UNIDROGAS IND. E COM. DE MEDIC;DMI VL R\$ 495,44 C/J.L. DROGARIA SAN MARTIN LT EPP,EM FV DE GRB DISTRIBUIDORA FARMACEUTICA;DMI VL R\$ 261,11 C/JA DROGARIA LT ME,EM FV DE UNIDROGAS IND. E COM. DE MEDIC;DMI VL R\$ 282,48 C/JA DROGARIA LT ME,EM FV DE UNIDROGAS IND. E COM. DE MEDIC;DMI VL R\$ 328,02 C/JEFFERSON LOPES DE MELO,EM FV DE DENTAL OTTONAVES LT-ME;NP VL R\$ 664,78 C/JOEAVNE PEREIRA PARDINHO,EM FV DE BELCAR VEICULOS LT;DMI VL R\$ 554,07 C/JGR MAQUINAS E EQUIP AGRICOLAS LT,EM FV DE PPL DISTRIBUIDORA DE PECAS LT;DMI VL R\$ 433,30 C/JHENIFFER DE SOUZA SUPERMERCADO BARATAO,EM FV DE PADRAO DISTRIBUIDOR;CCB VL R\$ 1.107,40 C/JOAO BATISTA ANDRADE,EM FV DE BV FINANCEIRA SA CREDITO FINANCIAMENTO E INVESTIMENTO;DMI VL R\$ 697,37 C/JOAO CESAR PIVARO E CIA LT EPP,EM FV DE GRB DISTRIBUIDORA FARMACEUTICA;NP VL R\$ 1.183,53 C/JOAO PEDRO FARIAS COSTA,EM FV DE BELCAR VEICULOS LT;DMI VL R\$ 1.371,78 C/JOAO VITOR FELIPE BORGES,EM FV DE ALISUL ALIMENTOS SA;;CHQ VL R\$ 240,00 C/JOSE DE GOIS FILHO 00626703107,EM FV DE THAISE VAZ C/ITAU;DMI VL R\$ 150,00 C/JOSE HENRIQUE DE FREITAS LIMA FAST TR,EM FV DE E R P REFORMA E COM DE PNEUS LT;DMI VL R\$ 2.074,42 C/JOSE MARCIANO COELHO ME,EM FV DE ADAR IND COM IMPORTACAO E EXPORTAC;DMI VL R\$ 785,99 C/JOSIMAR RAMOS DE OLIVEIRA,EM FV DE TRILHA ALIMENTOS LT;DMI VL R\$ 726,25 C/JULIANA CONRADO ME,EM FV DE PANPHARMA DISTRIBUIDORA DE MEDICAMENTOS LT;DMI VL R\$ 258,22 C/JULIANA CONRADO ME,EM FV DE PANPHARMA DISTRIBUIDORA DE MEDICAMENTOS LT;DMI VL R\$ 400,00 C/KENNEDY ALVES DE JESUS SILVA,EM FV DE MARIA DOS SANTOS DAMASCENO;CNG VL R\$ 506,86 C/KILZA ALESSANDRA DE ANGELIS,EM FV DE DECIMA NONA VARA CIVEL E AMBIENTAL;DMI VL R\$ 180,12 C/KYARA LUZ DA SILVA,EM FV DE INSTITUTO VERAS EIREL;DMI VL R\$ 1.026,67 C/L M MANSANO ME,EM FV DE BELCAR CAMINHOS E MAQUINAS LT;DMI VL R\$ 341,06 C/L. K. DROGARIA LT ME,EM FV DE GRB DISTRIBUIDORA FARMACEUTICA;DMI VL R\$ 243,65 C/LACERDA E MENDES LT ME,EM FV DE PANPHARMA DISTRIBUIDORA DE MEDICAMENTOS LT;DMI VL R\$ 252,03 C/LACERDA E MENDES LT ME,EM FV DE PANPHARMA DISTRIBUIDORA DE MEDICAMENTOS LT;DSI VL R\$ 394,00 C/LARISSE REGIANE COSTA FRANCO 9,EM FV DE ROBSON LATALAZIA FRANCA ME;DMI VL R\$ 500,00 C/LDX HIDRAULICA LT,EM FV DE HIDRAULICA VISAU LT;DMI VL R\$ 2.040,98 C/LEANDRO FRASAO BASSI ME,EM FV DE ADAR IND COM IMPORTACAO E EXPORTAC;DMI VL R\$ 12.629,14 C/LEANDRO FRASAO BASSI ME,EM FV DE TEXTIL MN COM DE TECIDOS E CONFECOES LT;DMI VL R\$ 522,42 C/LEANDRO HENRIQUE DE OLIVEIRA STENICO ME,EM FV DE GRB DISTRIBUIDORA FARMACEUTICA;DMI VL R\$ 741,00 C/LUIZ ANTONIO F. DE SOUZA NETO,EM FV DE D&D SCHWEITZER METAIS EIRELI;DMI VL R\$ 966,28 C/LUIZ ANTONIO LOPES DA SILVA,EM FV DE UNIDROGAS IND. E COM. DE MEDIC;DMI VL R\$ 966,28 C/LUIZ ANTONIO LOPES DA SILVA,EM FV DE UNIDROGAS IND. E COM. DE MEDIC;DMI VL R\$ 376,82 C/M C DE QUEIROZ DROGARIA ME,EM FV DE GRB DISTRIBUIDORA FARMACEUTICA;DMI VL R\$ 522,25 C/M C DE QUEIROZ DROGARIA - ME,EM FV DE GRB DISTRIBUIDORA FARMACEUTICA;CNG VL R\$ 270,93 C/MARISTELA SCHMIDT,EM FV DE DECIMA NONA VARA CIVEL E AMBIENTAL;DMI VL R\$ 370,13 C/MARTINS DE MORAES E MORAES LT,EM FV DE UNIDROGAS IND E COM DE MEDIC;DMI VL R\$ 207,39 C/MARTINS DE MORAES E MORAES LT,EM FV DE UNIDROGAS IND. E COM. DE MEDIC;DMI VL R\$ 207,14 C/MARTINS DE MORAES E MORAES LT,EM FV DE UNIDROGAS IND. E COM. DE MEDIC;DMI VL R\$ 353,96 C/MAURO CURTI COM DE MED ME,EM FV DE PANPHARMA DISTRIBUIDORA DE MEDICAMENTOS LT;DMI VL R\$ 161,09 C/MCA AUTOCENTER LT ME,EM FV DE PPL DISTRIBUIDORA DE PECAS LT;DMI VL R\$ 181,60 C/MERCEARIA W A CINTRA,EM FV DE ABATEDORA AVICOLA SANTA VITORIA LT;DMI VL R\$ 987,50 C/MERCIA E MARCOS COM DE MA,EM FV DE COMACE ACCESS MAQ COSTURA LT;DMI VL R\$ 627,33 C/MIRANDA E BANDEIRA LT ME,EM FV DE PPL DISTRIBUIDORA DE PECAS LT;DMI VL R\$ 121,61 C/MIRANDA E BANDEIRA LT ME,EM FV DE PPL DISTRIBUIDORA DE PECAS LT;DMI VL R\$ 220,34 C/MIRANDA COM DE MED LT ME,EM FV DE PANPHARMA DISTRIBUIDORA DE MEDICAMENTOS LT;DMI VL R\$ 209,49 C/MRS COM DE MEDS LT ME,EM FV DE PANPHARMA DISTRIBUIDORA DE MEDICAMENTOS LT;DMI VL R\$ 390,58 C/MYUKI DROGARIA LT ME,EM FV DE PANPHARMA DISTRIBUIDORA DE MEDICAMENTOS LT;DMI VL R\$ 1.591,27 C/NAILDA BARBOSA CABRAL GONC ME,EM FV DE PANPHARMA DISTRIBUIDORA DE MEDICAMENTOS LT;DMI VL R\$ 352,99 C/NATALIA SOARES DA COSTA,EM FV DE TAMBURI CONSTRUCCOES E PARTICIP;DMI

VL R\$ 759,44 C/NUNES E NUNES FARMACIA LT ME,EM FV DE PANPHARMA DISTRIBUIDORA DE MEDICAMENTOS LT;DMI VL R\$ 325,00 C/OESTE TURBO AGRICOLA LT-ME,EM FV DE R G C MULLER;DMI VL R\$ 351,50 C/OTICA E RELOJOARIA EXPANSAO LT ME,EM FV DE OPTOTAL HOYA LT;DMI VL R\$ 1.037,82 C/PAULO FERREIRA NUNES,EM FV DE AMERICAN FARMA DIST FARM LT;DMI VL R\$ 982,28 C/PAULO FERREIRA NUNES,EM FV DE AMERICAN FARMA DIST FARM LT;DMI VL R\$ 1.027,45 C/PAULO FERREIRA NUNES,EM FV DE AMERICAN FARMA DIST FARM LT;DMI VL R\$ 1.125,18 C/PAULO FERREIRA NUNES,EM FV DE AMERICAN FARMA DIST FARM LT;DMI VL R\$ 965,62 C/PAULO FERREIRA NUNES,EM FV DE AMERICAN FARMA DIST FARM LT;DMI VL R\$ 376,34 C/POP FARMA LT ME,EM FV DE GRB DISTRIBUIDORA FARMACEUTICA;DMI VL R\$ 142,28 C/PREVENCAO COM, IMPORT E EXPORT LT M,EM FV DE DATA SHOPPING MAQUINAS E SISTEMAS LT;DMI VL R\$ 1.135,46 C/QUALITY PHARMA LT ME,EM FV DE PANPHARMA DISTRIBUIDORA DE MEDICAMENTOS LT;DMI VL R\$ 1.240,01 C/QUALITY PHARMA LT ME,EM FV DE PANPHARMA DISTRIBUIDORA DE MEDICAMENTOS LT;DMI VL R\$ 1.146,51 C/QUALITY PHARMA LT ME,EM FV DE PANPHARMA DISTRIBUIDORA DE MEDICAMENTOS LT;DMI VL R\$ 286,42 C/R.N. MEDICAMENTOS LT ME,EM FV DE UNIDROGAS IND E COM DE MEDIC;DMI VL R\$ 286,42 C/R.N. MEDICAMENTOS LT ME,EM FV DE UNIDROGAS IND E COM DE MEDIC;NP VL R\$ 16.660,00 C/RAFAEL LUDOVICO LOYOLA TEIXEIRA,EM FV DE ULISSES BRANDAO SOUTO;DMI VL R\$ 265,70 C/RAINIER DE LIMA LEAL & CIA LT ME,EM FV DE UNIDROGAS IND. E COM. DE MEDIC;DMI VL R\$ 540,72 C/RAINIER DE LIMA LEAL & CIA LT ME,EM FV DE UNIDROGAS IND. E COM. DE MEDIC;DMI VL R\$ 540,72 C/RAINIER DE LIMA LEAL & CIA LT ME,EM FV DE UNIDROGAS IND. E COM. DE MEDIC;DMI VL R\$ 4.300,00 C/RICHARD LACERDA DINIZ,EM FV DE MICHEL P A DE ALMEIDA ME;DMI VL R\$ 387,62 C/RODOLFO ANCELMO DA SILVA NETO,EM FV DE UNIDROGAS IND. E COM. DE MEDIC;DMI VL R\$ 387,63 C/RODOLFO ANCELMO DA SILVA NETO,EM FV DE UNIDROGAS IND E COM DE MEDIC;DMI VL R\$ 257,88 C/RODRIGO MARRA DE LIMA E CIA LT,EM FV DE PANPHARMA DISTRIBUIDORA DE MEDICAMENTOS LT;DMI VL R\$ 331,81 C/ROGERIA MARIA CASTRO PERNET,EM FV DE UNIDROGAS IND. E COM. DE MEDIC;DMI VL R\$ 331,81 C/ROGERIA MARIA CASTRO PERNET,EM FV DE UNIDROGAS IND. E COM. DE MEDIC;DMI VL R\$ 331,81 C/ROGERIA MARIA CASTRO PERNET,EM FV DE UNIDROGAS IND. E COM. DE MEDIC;DMI VL R\$ 331,81 C/ROGERIA MARIA CASTRO PERNET,EM FV DE UNIDROGAS IND. E COM. DE MEDIC;DMI VL R\$ 235,13 C/ROGERIA MARIA DE CASTRO PERNET ME,EM FV DE PANPHARMA DISTRIBUIDORA DE MEDICAMENTOS LT;DMI VL R\$ 338,58 C/ROMULO WENDEL BERALDES DROGARIA ME,EM FV DE GRB DISTRIBUIDORA FARMACEUTICA;DMI VL R\$ 360,00 C/RONALDO GONCALVES DIAS,EM FV DE HIDROREPAROS COM DE FERRAGENS E HIDRAULI;DMI VL R\$ 2.600,00 C/RONDINELE DA SILVA FREITAS,EM FV DE CONCRECON CONCRETO CONSTR LT;DMI VL R\$ 3.100,00 C/RONDINELE DA SILVA FREITAS,EM FV DE CONCRECON CONCRETO CONSTR LT;DMI VL R\$ 135,76 C/SANDRA REGINA MUNHOZ SANCHES ME,EM FV DE PANPHARMA DISTRIBUIDORA DE MEDICAMENTOS LT;DMI VL R\$ 824,38 C/SEMPRE PHARMA FARMACIA LT EP;EM FV DE AMERICAN FARMA DIST FARM LT;DMI VL R\$ 678,87 C/SHOPPINGFARMA DROG LT ME,EM FV DE PANPHARMA DISTRIBUIDORA DE MEDICAMENTOS LT;DMI VL R\$ 183,00 C/SILVIA MARIA R. CAVALCANTE GONCALVES,EM FV DE GILCE-NO SANTOS RODRIGUES 41303016591;DMI VL R\$ 1.140,50 C/SIMOES FILHO SERVICOS E COMERC DE AUT PC LT,EM FV DE PPL DISTRIBUIDORA DE PECAS LT;DMI VL R\$ 278,18 C/SIMOES FILHO SERVICOS E COMERC DE AUT PC LT,EM FV DE PPL DISTRIBUIDORA DE PECAS LT;DMI VL R\$ 477,00 C/SOUZA COM DE ALIM,EM FV DE RENATA GREGORIO PEREIRA - ME;DMI VL R\$ 828,31 C/SUNLITE SOMBREADORES ESPECIAIS LT,EM FV DE LUCILUZ PARTICIPACOES EEMPREENHIMENTOS LT;NP VL R\$ 431,78 C/THALITA BATISTA SILVA,EM FV DE BELCAR VEICULOS LT;DMI VL R\$ 107,70 C/TIAGO FERREIRA DE SOUSA ME,EM FV DE PANPHARMA DISTRIBUIDORA DE MEDICAMENTOS LT;DMI VL R\$ 222,13 C/TIAGO FERREIRA DE SOUSA ME,EM FV DE PANPHARMA DISTRIBUIDORA DE MEDICAMENTOS LT;DMI VL R\$ 403,14 C/TIAGO FERREIRA DE SOUSA ME,EM FV DE PANPHARMA DISTRIBUIDORA DE MEDICAMENTOS LT;DMI VL R\$ 458,81 C/TOLENTINO E MACEDO COM.L.FARMAC.LT ME,EM FV DE UNIDROGAS IND. E COM. DE MEDIC;DMI VL R\$ 336,36 C/TOLENTINO E MACEDO COM.L.FARMAC.LT ME,EM FV DE UNIDROGAS IND. E COM. DE MEDIC;DMI VL R\$ 140,97 C/UNIVIDA DROG LT,EM FV DE PANPHARMA DISTRIBUIDORA DE MEDICAMENTOS LT;DMI VL R\$ 148,48 C/UNIVIDA DROG LT,EM FV DE PANPHARMA DISTRIBUIDORA DE MEDICAMENTOS LT;DMI VL R\$ 474,12 C/UNIVIDA DROG LT,EM FV DE PANPHARMA DISTRIBUIDORA DE MEDICAMENTOS LT;DMI VL R\$ 169,99 C/UNIVIDA DROG LT,EM FV DE PANPHARMA DISTRIBUIDORA DE MEDICAMENTOS LT;DMI VL R\$ 429,16 C/UNIVIDA DROG LT,EM FV DE PANPHARMA DISTRIBUIDORA DE MEDICAMENTOS LT;DMI VL R\$ 1.942,60 C/V A MONTEIRO ME,EM FV DE DOUAT TEXTIL LT-EM REC JUDICIAL;NP VL R\$ 358,80 C/VALDECI INACIO FERREIRA,EM FV DE BELCAR VEICULOS LT;DMI VL R\$ 401,32 C/VANDEIR ROMEIRO DE SOUZA,EM FV DE PPL DISTRIBUIDORA DE PECAS LT;DMI VL R\$ 226,12 C/VANDEIR ROMEIRO DE SOUZA,EM FV DE PPL DISTRIBUIDORA DE PECAS LT;DMI VL R\$ 402,99 C/VANDEIR ROMEIRO DE SOUZA,EM FV DE PPL DISTRIBUIDORA DE PECAS LT;DMI VL R\$ 362,30 C/VANDEIR ROMEIRO DE SOUZA,EM FV DE PPL DISTRIBUIDORA DE PECAS LT;DMI VL R\$ 448,18 C/VITORIA FARMA LT ME,EM FV DE AMERICAN FARMA DIST FARM LT;DMI VL R\$ 227,46 C/W J M DROG LT ME,EM FV DE PANPHARMA DISTRIBUIDORA DE MEDICAMENTOS LT;DMI VL R\$ 2.929,68 C/WET COM TECIDOS LT ME,EM FV DE TEXTIL CANATIBA LT;DMI VL R\$ 1.077,20 C/WET COM DE TECIDOS LT-M,EM FV DE TECELAGEM JOLITEX LT;CHQ VL R\$ 1.500,00 C/WYTKER ROBERT FERREIRA LIMA,EM FV DE WALDIR SARTIN C/TAU;DMI VL R\$ 607,00 C/XAVIER E JUNIOR FARMA LT,EM FV DE UNIDROGAS IND E COM DE MEDIC;DMI VL R\$ 4.150,00 C/YARA PORTO DE OLIVEIRA GOMES ME,EM FV DE COSTA RICA MALHAS E CONFECOES LT. COMO NAO FORAM ENCONTRADOS OS DEVEDORES ACIMA MENCIONADOS, INTIMO-OS PARA VIREM PAGAR OS TITULOS DENTRO DE 24 HORAS E NAO O FAZENDO, FICAM INTIMADOS DO RESPECTIVO PROTESTO POR MEIO DO PRESENTE EDITAL, QUE SERA PUBLICADO NO JORNAL "GAZETA" E AFIXADO NESTE TABELIONATO CONFORME ART. 15º DA LEI Nº 9.492/97. GOIÂNIA 03 DE NOVEMBRO. ASS.: NAURICAN LUDOVICO LACERDA-OFFICIAL DO 1º PROTESTO DE GOIÂNIA, SITO À RUA 09 Nº 1.111-ST. OESTE-FONE:3224-4209



Alta Roda

blog: www.herculesdias.com.br

Hércules Dias ■

Jovem Sustentável Aprendiz

Foi assinado nesta quinta-feira, dia 29 de outubro, às 14h, o termo de cooperação para o Programa Jovem Sustentável Aprendiz, realizado pela Prefeitura de Senador Canedo, em parceria com o Poder Judiciário, a Fundação Alphaville e o Ministério Público. A assinatura ocorreu na sede do MP em Senador Canedo com a presença do prefeito Misael Oliveira, da primeira-dama Eliete Gonçalves e da gerente de sustentabilidade da Fundação Alphaville, Fernanda Toledo. Também estavam presentes o procurador-geral de Justiça, Emílio Marques De Antônio Júnior, e o promotor Glauber Rocha Soares.

Medida socioeducativa

O programa-piloto será proposto como uma medida socioeducativa alternativa às penas de infração para jovens em conflito com a lei. O piloto é um desdobramento do Programa Jovem Sustentável, da Fundação Alphaville, reconhecido nacionalmente por possibilitar o desenvolvimento individual e social dos jovens atendidos nos cinco estados do país onde está presente. O Jovem Sustentável Aprendiz, com duração de 108 horas-aula, terá foco na reprogramação de valores, no resgate de cidadania e na recolocação no mercado de trabalho.

Carlos Alves



Programa-piloto

Com aulas ministradas no contra turno escolar dos jovens selecionados, o programa terá início no dia 5 de novembro. A primeira etapa do programa-piloto vai beneficiar 60 jovens, divididos em três turmas, entre 14 e 16 anos. Após a conclusão do programa, os jovens serão encaminhados para as empresas locais parceiras no Polo Industrial de Senador Canedo, onde poderão desenvolver as atividades profissionais com base na Lei do Aprendiz (LEI. Nº 10.097/2000, ampliada pelo Decreto Federal nº 5.598/2005).

O consagrado colunista e apresentador de Televisão de Santa Catarina, Gustavo Siqueira será um dos homenageados no Fórum Mundial de Mídia Eletrônica, que será realizado, no período de 16 a 20 de novembro próximo na cidade de Bonito. A realização é da Associação Brasileira de Mídia Eletrônica - MBA, que tem na presidência o arrojado jornalista Edinho Neves

Divulgação



A cantora Anitta fará um show especial no aniversário de 50 anos do cantor Marrone, no dia 9 de novembro, no Espaço Império. Além dela, também está confirmada a apresentação dos DJs Jesus Luz e Rodrigo Mello nas pick ups da festa. Na lista dos convidados, grandes nomes da música nacional como Jorge e Mateus, Zezé Di Camargo e Luciano, Chitãozinho e Xororó, Gustavo Lima, além do parceiro Bruno. No mesmo dia do seu aniversário, o artista recebe familiares, amigos e imprensa no almoço de inauguração de sua churrascaria Favo de Mel, situada na Avenida 87, no Setor Sul)

PERSI CALDAS
Persianas - Cortinas - Papel de Parede
Móveis e Cadeiras para Escritório

AVANTI | PERSI | Solaris | JETEX | GEBB WORK

Sua casa, seu escritório com muito estilo e bom gosto!

Novidade
Piso Flutuante
É Rápido,
É Fácil,
É um Click!

64 3455-2323 www.persicaldas.com.br Rua 9 Qd. 6 Lt. 15 - Itaguaí - Caldas Novas - GO

