



Gazeta

Edição 2620
Goiânia, Quinta-feira, 26 de novembro de 2015



SAÚDE

DIA MUNDIAL DE COMBATE À VIOLÊNCIA CONTRA MULHERES ALERTA PARA PROBLEMA COTIDIANO

Dados de violência contra mulheres continuam alarmantes e pedem por uma reeducação da sociedade e alguns de seus conceitos básicos

PÁGINA 03

HOMENS

Jovens de Goiânia serão testados no Dia Mundial de Combate à Aids

PÁGINA 02

POLÍTICA

Luiz Bittencourt é respaldado por deputados estaduais

PÁGINA 03

BASE ELEITORAL

Deputado Lissauer leva "Assembleia Acessível" a Santo Antônio da Barra

PÁGINA 10

Recorte o selo

Selo 14

SUPER CAÇAROLA

PROMOÇÃO JUNTE & TROQUE

Recorte o selo

Selo 3

PROMOÇÃO JUNTE & TROQUE

LEVE MAIS SABOR PARA A SUA COZINHA

O Expresso
BRINDES PROMOCIONAIS



Gazetando

gazetando@portalgazeta.com.br

Luiz Faleiro ■

Bittencourt se reúne com lideranças do PMN



Engenheiro e pré-candidato a prefeito de Goiânia, Luiz Bittencourt (PTB), mantém sua agenda de encontros com as mais diversas lideranças e partidos com objetivo de debater a sucessão na capital.

Nesta segunda-feira (23/11), acompanhado do deputado federal Jovair Arantes e do deputado estadual Henrique Arantes (ambos do PTB), Bittencourt se reuniu com líderes do Partido da Mobilização Nacional, o PMN. O petebista conversou com Eduardo Macedo, que é presidente da legenda, e os vereadores Edson Automóveis e Fábio Caixeta, além de Jueli e Francisco Assis, integrantes da executiva. Bittencourt falou de suas propostas e do desejo de fazer uma campanha "limpa", "de alto nível" e que realmente discuta "as necessidades da sociedade goianiense". Bittencourt também ressaltou que o PMN tem como marca o municipalismo e projetou aliança com o partido. Na semana passada, o petebista se encontrou com o empresário Vanderlan Cardoso, do PSB, e os líderes do PSD, Vilmar Rocha e Thiago Peixoto.

Wilder Morais banca prefeito contra candidata do PSDB em Itaberaí

A política em Itaberaí vai pegar fogo. O senador Wilder Morais (PP) decidiu bancar a reeleição do prefeito Roberto Silva (PP) contra a ex-prefeita Rita de Cássia (PSDB), a candidata que será apoiada pelo governador de Goiás, Marconi Perillo (PP). Pesquisas sugerem que, hoje, Roberto Silva é o favorito. Entretanto, se contar com estrutura



político-financeira, Rita de Cássia pode superá-lo.

"Edward Madureira é o melhor candidato do PT a prefeito de Goiânia", diz Humberto Aidar

O deputado estadual Humberto Aidar diz que o ex-reitor da Universidade Federal de Goiás (UFG) Edward Madureira "é o melhor candidato do PT a prefeito de Goiânia em 2016. O professor não tem desgaste político — pois sua militância política é recente —, é qualificado e a sociedade o aponta como gestor eficiente". Porém, "como assumiu uma secretaria no governo federal, não sei se terá como disputar". Humberto Aidar diz que também colocou seu nome para a disputa. "Nós temos Adriana Accorsi e Luis Cesar Bueno, além do professor Edward Madureira. É preciso saber se Adriana quer enfrentar Iris Rezende. Eu enfrento, aliás, disputarei contra qualquer candidato. Acredito que Luis Cesar também esteja disposto a enfrentar Iris Rezende."



Gestão de Vanderlan Cardoso coloca Senador Canedo como a 4ª cidade mais desenvolvida do País



Senador Canedo ficou em 4º lugar no ranking dos municípios com melhor desenvolvimento econômico do País, dos que têm entre 50 mil a 100 mil habitantes. A ótima colocação se deve ao planejamento realizado na cidade durante a gestão do ex-prefeito, Vanderlan Cardoso, que dentre outras

coisa foi responsável por criar quatro distritos industriais, aumentando os índices de emprego e renda da população. "Mudei a história de Senador Canedo e posso, com certeza, mudar também a história de Goiânia." Afirma Vanderlan Cardoso.

DIREITOS HUMANOS
Homens Jovens de Goiânia serão testados no Dia Mundial de Combate à Aids

A Organização Não-Governamental Grupo Eles Por Eles (GEE), em parceria com a Assessoria Especial LGBT e Gerência de Juventude da Secretaria Municipal de Direitos Humanos e Políticas Afirmativas, aplicará 200 testes rápidos de HIV - em adolescentes e jovens heterossexuais, bissexuais e homossexuais - no Dia Mundial de Combate à Aids. Ação ocorre no dia 1º de dezembro, das 9h às 13h, na unidade Castelinho, localizada no Lago das Rosas.

faz parte do Projeto Gaylera da ONG GEE.

De acordo com o assessor LGBT da Prefeitura de Goiânia, Odílio Torres, "é alto o número de meninos entre 13 e 18 anos de idade que estão começando a sua vida sexual e que não fazem uso do preservativo. Eles têm a falsa sensação de que o HIV é controlado, o que mostra a falta de informação sobre o assunto. A meta desta ação que somos parceiros é testar e tratar", ressalta Odílio Torres.

Durante as comemorações do 1º de dezembro, a sociedade civil e poder público irão se unir para alertar sobre quantitativos assustadores da Aids, doença que mata 12 mil brasileiros por ano. O exame de teste rápido será feito em 20 minutos, usará o fluido oral ao invés do sangue e servirá de triagem para o segundo teste confirmatório. Iniciativa

DADOS

Enquanto a Aids no Brasil tem uma leve tendência de queda entre os homens de 15 a 24 anos, o número de casos está aumentando. Em sete anos, o crescimento foi de 40% de acordo com dados do Ministério da Saúde. Os jovens têm mais parceiros, protegem-se menos e não têm noção do perigo da doença.



Gazeta

Grupo Exata de Comunicação Ltda

CNPJ: 04.471.978/0001-92

Alameda do Contorno, 1508, Qd. 37, Lt. 05,
Santo Antônio, CEP: 74.853-120, Goiânia-GO

COMERCIAL

Tel: (62) 3282-7409 / (64) 3453-8883
comercial@portalgazeta.com.br

PUBLICAÇÃO LEGAL

Tel: (62) 3282-7409 / 4101-0226 / 8169-8019
/ 9821-6332
editais@portalgazeta.com.br

CLASSIFICADOS

Tel: (62) 3282-7409 / (64) 3453-8883
classificados@portalgazeta.com.br
REDAÇÃO - WhatsApp: (62) 9118-3777
redacao@portalgazeta.com.br

REDAÇÃO SUL

Rua B-8, S/N, Qd. 14, Lt. 20, Itanhangá I
Caldas Novas - Goiás

EXPEDIENTE

DIRETOR PRESIDENTE
Adão dos Reis Gonçalves
adao@portalgazeta.com.br

DIRETORA VICE-PRESIDENTE

Helvislane Martins Gonçalves
helvislane@portalgazeta.com.br

EDITOR CHEFE

Onofre Borges Garcia - 284/GO
onofre.garcia@portalgazeta.com.br

DISTRIBUIÇÃO

7 LOG Logística
(62) 3277-1575
setlogdistribuicao@gmail.com

SAÚDE

Dia Mundial de Combate à Violência Contra Mulheres alerta para problema cotidiano

Dados de violência contra mulheres continuam alarmantes e pedem por uma reeducação da sociedade

DA REDAÇÃO COM SECOM - O dia 25 de novembro é celebrado anualmente como o Dia Mundial de Combate à Violência Contra Mulheres. A violência contra esse grupo é crime que prevê reclusão em regime fechado, mas as relações de poder ainda latentes na sociedade tornam, ainda, as mulheres vulneráveis a esse tipo de delito.

Segundo a Organização das Nações Unidas (ONU), sete em cada dez mulheres já foram ou serão vítimas de algum tipo de violência – uma em cada três, de violência conjugal. A Organização Mundial de Saúde (OMS) levantou dados indicando que 35% dos assassinatos de mulheres são cometidos por um parceiro íntimo contra 5% quando as vítimas são homens. Os índices assustam mais ainda quando pensamos em meninas sofrendo mutilação genital, estupros, assédios sexual e moral, entre outros.

Não só uma violação grave dos Direitos Humanos e um crime, a violência contra a mulher é um problema de saúde pública e ainda estigmatiza a vítima devido à lógica machista em que a vida em sociedade funciona. ‘As pessoas me falavam que eu estava naquela situação porque gostava do que ele fazia’, disse Lídia¹, vítima de violência doméstica. Lídia foi ameaçada de morte e teve que fugir depois de 13 anos de violência, após um atentado de homicídio por parte do então marido con-



tra ela. ‘Saí com as minhas duas filhas e fui me abrigar na casa de amigos. Meus vizinhos me ligavam pra eu voltar para casa, que ele estava arrependido, como se eu fosse a errada’, explica.

A psicóloga do Núcleo de Vigilância às Violências da Secretaria Municipal de Saúde (SMS), Cida Alves, explica que, em 2014, o número de homicídio em Goiás aumentou 6%, mas - entre as mulheres - o aumento foi de 150%. ‘Os números de assassinatos de mulheres em nosso estado são escandalosos. Proteger a vida e a integridade física e mental das mulheres deve ser uma prioridade e um compromisso das ações de saúde. Uma das maneiras de efetivar essa proteção é o diagnóstico precoce das situações de violência e a Notificação de Violências Interpessoais e Autoprovocadas’, diz Cida.

Para receber denúncias de violência de gênero, o Governo Federal mantém aberta a linha de telefone 180. Toda pessoa que souber de meninas ou mulheres em situação de violência pode e deve denunciar através desse número.

ASSISTÊNCIA

Mesmo com leis que buscam coibir a violência contra as mulheres motivadas por seu gênero ou posição social, ainda, há muito a fazer em matéria de legis-

lação para que as vítimas tenham direito ao básico. Com a polêmica do Projeto de Lei 5069/13, que dificulta o atendimento da mulher que sofreu violência sexual - nesse caso, especificamente estupro - e que a criminaliza ainda mais no caso de interrupção da gravidez.

Na rede municipal de saúde de Goiânia funciona o Ambulatório Girassol, ambulatório no Hospital Maternidade Dona Iris que, além de prestar assistência às mulheres com HIV que engravidam ou desejam engravidar, também presta assistência às vítimas de violência sexual. Em artigo, a médica e coordenadora do Ambulatório, Maria Laura Porto, diz que ‘a persistência da Violência Contra a Mulher na Sociedade Brasileira é fruto do descaso com a cultura da violência em uma sociedade patriarcal e machista. Precisamos mudar esta mentalidade’.

Maria Laura também explica, didaticamente, como se dá o processo de cuidado dessas mulheres vítimas de violência e que a falta de empatia ainda é um problema. ‘Quem não vive a realidade da Violência contra a Mulher não alcança a dimensão do sofrimento envolvido em todas as situações; incluindo as sequelas físicas e psicológicas’.

¹Lídia é um nome fictício utilizado para preservar a identidade da vítima.

POLÍTICA

Luiz Bittencourt é respaldado por deputados estaduais

Acompanhado pelo deputado Henrique Arantes (PTB), o engenheiro Luiz Bittencourt realizou, nesta terça-feira (24), a sua primeira visita oficial à Assembleia Legislativa como pré-candidato do PTB à prefeitura de Goiânia, poucos dias depois de visitar a Câmara de Vereadores da capital. O petebista tornou-se o centro das atenções em dois momentos específicos, um deles durante sessão da Comissão de Constituição, Justiça e Redação (CCJ) e posteriormente em visita à sessão ordinária.

De acordo com o petebista, sua passagem pelas casas legislativas tem como principal objetivo incentivar a interlocução com parlamentares, que geralmente mantém um contato mais direto com a população. Em suas principais ponderações, Luiz Bittencourt afirma que essa aproximação reforça os atos políticos que asseguram a continuidade administrativa.

“PTB já tem a pré-candidatura definida e independente. Se a nossa proposta prevalecer, acredito que a prefeitura precise fazer uma parceria permanente com os parlamentares, em todos os sentidos, tanto a Câmara Municipal como a Assembleia Legislativa. Goiânia precisa ser refundada. Vamos discutir novas sugestões, soluções e ideias para trazer o desenvolvimento de volta”, argumentou Bittencourt.

INCENTIVOS

No primeiro instante, Luiz Bittencourt foi respaldado e bastante elogiado pelos parla-



mentares estaduais em seus pronunciamentos. Henrique Arantes foi quem abriu as saudações pela visita do seu correligionário, principalmente pelo retorno à política após vários anos sem se candidatar.

Arantes mencionou a movimentação do partido em torno do nome do engenheiro, que segundo ele ganha força a cada dia. Desde que foi apresentado como preferível, Luiz e a cúpula do PTB já realizaram encontros e abriram diálogos com pelo menos 12 partidos na capital. “Significa que estamos amadurecendo a pré-candidatura de Bittencourt, em Goiânia. Isso só mostra que estamos preparados para buscar articulações e alianças”.

Santana Gomes (PSL) ressaltou que o momento político exige a necessidade de projetos. “Um candidato desse nível me dá arrepios”, exclamou Santana. No pequeno expediente, José Nelto (PMDB) chegou a dizer que, se eleito em 1996, “Bittencourt teria sido o melhor prefeito de Goiânia”, avaliou o peemedebista.

MEMÓRIA

Em recepção no gabinete da presidência,

Helio de Sousa (DEM) lembrou a fase em que era deputado e Bittencourt era o presidente da Assembleia Legislativa, em que destacou a organização à frente da gestão. Sobre as eleições de 2016, o democrata apontou a pré-candidatura do PTB como relevante. “Entendo que essa é uma postulação de quem tem experiência e que sabe o que Goiânia quer algo diferente. Dentre os pré-candidatos, é o que mostra diferencial positivo”, ressaltou.

Outro que lembrou a proximidade com o pré-candidato do PTB foi Francisco de Oliveira (PHS), ao dizer que foi coordenador da campanha a prefeito em 1996, e considerou o preparo do engenheiro para o pleito de 2016.

Entre os parlamentares que fizeram questão de enfatizar a visita de Bittencourt estão: Lucas Calil (PSL), Simeyzon Silveira (PSC), Manoel de Oliveira (PSDB), Ernesto Roller (PMDB), Jean (PHS), Álvaro Guimarães (PR), Gustavo Sebba (PSDB), Virmondés Cruvinel (PSD) e Humberto Aidar (PT), além dos petebistas Talles Barreto, Valcenô Braz e Zé Antônio.



Artigo

■ Josanne Gonzaga

É preciso CORAGEM PARA DESISTIR

HOJE COMPREENDO QUE muitas coisas nos machucam e chateiam, pessoas, amigos, parentes, pessoas em que confiamos e situações passam dos limites de tolerância e do respeito. Muitas vezes é chegada a hora de desistir de uma situação que já se esgotou e que ainda estamos presos por fios de dependência emocional, por medos infundados, como o medo do abandono.

Conversando esta semana com um cliente que estava numa situação muito difícil em sua empresa e resolveu ponderadamente deixar cair o que tem que cair... simplesmente cair... sócios que não servem mais a empresa... produtos que não dão mais lucro... formas administrativas inadequadas.

Veja bem... não estou incentivando ninguém a desistir de nada. Estou dizendo que muitas coisas já acabaram faz tempo e nós não queremos aceitar que é chegada a hora de TRANSFORMAR, transcender. Água parada apodrece, água que flui purifica, limpa.

Dizem que o casamento de pessoas que se amam não se inicia na troca das alianças mas... na troca de olhares. Também acredito que muitas situações não terminam quando o juiz assina, elas já terminaram muito antes com o desrespeito e desconexão.

Enfim, é preciso ter coragem de DESISTIR do que já não nos faz bem o daquilo que não nos respeita em nosso

lugar, é preciso desistir do que não É MAIS mesmo que um dia tenha SIDO.

É preciso ter coragem para persistir no bem. Tudo o que faz bem para o corpo e para a alma. Aprender a escolher assim, tudo que move para o MAIOR confiar em SI, e em uma força superior que nos MOVE. Segundo Amyr Klink: o maior medo do navegador é o de não partir...

Nesse tempo de carreira acabei me convencendo que o pior dos sofrimentos, é o de não saber a hora de desistir. Perdemos tempo tentando descobrir como resolver um problema que na verdade já não tem mais volta. Não diagnosticamos quais suas causas e efeitos que aquilo nos trouxe, e já direcionamos toda energia em algo que definitivamente já acabou.

Não adianta precipitar. Tem coisas que não foram feitas para serem resolvidas. É necessário resignação e sabedoria. O momento em que estamos mais infelizes é o momento em que mais aprendemos.

Aproveite cada segundo das fases da sua vida. Não adianta estarmos curado no corpo, se não estamos curados na alma para interpretar a vida que vem depois.

O tempo não nos foi dado para ser gasto, mas para ser aproveitado. Tempo gasto é tempo desperdiçado com atividades infrutíferas ou danosas. Tempo aproveitado é aquele em que usamos cada oportunidade para fa-

zer o bem para nós e para os outros.

A chave para superação de um problema é aproveitar o tempo e descobrir quais são suas vantagens e oferecê-las ao mundo. O passado deve ser considerado como um professor, cujas lições devem ser aprendidas e utilizadas no presente e no futuro. Porém, não há como reviver ou recuperar o tempo perdido.

É importante perceber que sofrimentos não pelos outros, na verdade sofremos porque nos sentimos incapazes de abrir mão, nos apegamos demais.

E desistir para alguns se assemelha com a sensação de fracasso que leva a um sentimento que não conseguir mais ver além dele mesmo. Assim que essa capacidade retorna, o sofrimento se esvai.

Quando perdemos algo que era importante, acabamos por perder nossa identidade. Desejamos voltar a possuir nossa própria confiança. Nós saímos correndo atrás de nossa identidade decepada, dos sonhos interrompidos, do prazer obstruído, da nossa própria sombra. Saímos correndo atrás de nós mesmos!

Como disse antes, estamos ressuscitando todos os dias. Não corra atrás de você, permita-se encontrar, olhe para dentro que vai aos poucos te enxergando. Você sempre esteve aí, mais perto do que imagina, dentro dessa capa, desse corpo que nos investe alguém querendo amar e ser amado, esse alguém é você.

JOSANNE GONZAGA, POETA (04 LIVROS PUBLICADOS, E PARTICIPAÇÃO EM 03 ANTOLOGIAS), COACH E ADMINISTRADORA DE EMPRESAS E-MAIL JOGONZAGA@BOL.COM.BR WAATS: 62-81852302

VIOLÊNCIA CONTRA A MULHER

Ligue 180 registra 4,7 milhões de atendimentos em dez anos

A Central de Atendimento à Mulher (Ligue 180) recebeu nos últimos dez anos 4,7 milhões de atendimentos, segundo dados divulgados hoje (25), Dia Internacional da Não Violência contra a Mulher, pelo Ministério das Mulheres, da Igualdade Racial e dos Direitos Humanos.

O serviço, cuja ligação é gratuita e está disponível 24 horas por dia, dá orientações, esclarece dúvidas e pode registrar denúncias de agressões contra mulheres.

Nos últimos dez anos, do volume de ligações recebidas, 552.748 foram relatos de violência. Os principais tipos foram de violência física (56,72%) e psicológica (27,74%). No total, segundo o ministério, foram feitos 1.661.696 pedidos de informação e 824.498 encaminhamentos a serviços da Rede de En-

frentamento à Violência contra as Mulheres.

NÚMEROS DE 2015

Entre janeiro e outubro deste ano, a Central realizou 634.862 atendimentos, número 56,17% maior que o do mesmo período de 2014 (406.515). Nos dez primeiros meses do ano, foram registrados 63.090 relatos de violência, 40,33% superior aos registrados em 2014.

Dentre as ligações com relatos de violência, 49,82% corresponderam a casos de violência física; 30,40% de violência psicológica; 7,33% de violência moral; 2,19% de violência patrimonial; 4,86% de violência sexual; 4,87% de cárcere privado; e 0,53% de tráfico de pessoas.

O ministério destacou o aumento de 300,39% nos casos de cárcere privado, com

média de dez registros por dia. Os registros de estupros também aumentaram em 165,27%. De acordo com o Ligue 180, a média foi de um estupro a cada 3 horas.

Campo Grande foi a cidade com maior taxa de relatos de violência, seguida por Rio de Janeiro e Natal. Entre as unidades da federação, o Distrito Federal liderou, seguido por Mato Grosso do Sul e Rio de Janeiro.

Do total de atendimentos em 2015, 39,52% corresponderam à prestação de informações, principalmente sobre a Lei Maria da Penha; 9,65% são de encaminhamentos para serviços especializados; e 40,28% de encaminhamentos para outros serviços de atendimento, como Polícia Militar, Polícia Civil e Disque 100, da Secretaria de Direitos Humanos.



EDUCAÇÃO

Redes sociais auxiliam trabalho de segurança em escolas



Medida foi definida em reunião entre diretores de escolas, representantes da Guarda Civil Metropolitana de Goiânia e Polícia Militar

DA REDAÇÃO COM SECOM - Diretores de unidades educacionais, representantes da Guarda Civil Metropolitana de Goiânia (GCM) e Polícia Militar (PM) se reuniram no último dia 25, na Secretaria de Segurança Pública de Goiás, no Setor Aeroviário. A reunião teve como objetivo discutir estratégias de comunicação para trabalho preventivo nas proximidades dos centros municipais de Educação Infantil (Cmei) e escolas da Capital.

Na ocasião, ficou definido que serão criados grupos de whatsapp como forma de agilizar o atendimento às ocorrências no entorno das instituições. "As redes sociais serão utilizadas como comunicação direta entre a Guarda Municipal e a PM, de forma a inibir presença de aliciadores e pessoas estranhas, principalmente na

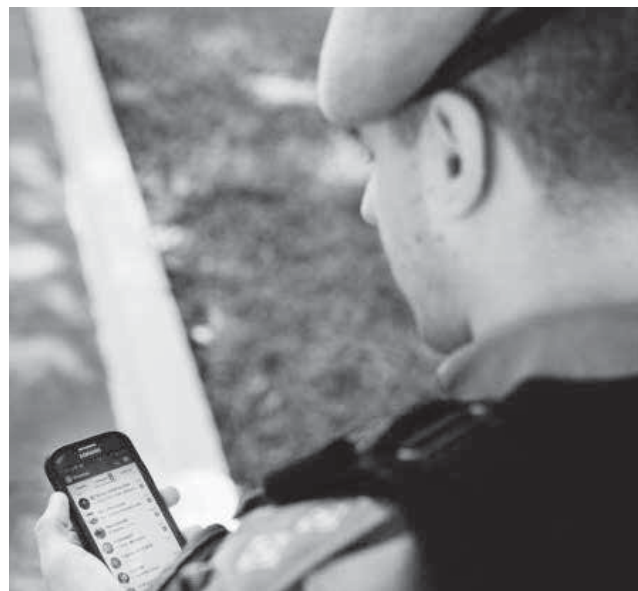

entrada e saída dos alunos", ressaltou Marcos Pedro da Silva, diretor pedagógico da Secretaria Municipal de Educação e Esporte (SME).

Segundo o presidente da Guarda Civil Metropolitana, Elton Magalhães, a integração com os diretores de escolas é muito importante. "Estamos aqui para contribuir e intensificar o trabalho preventivo de segurança em torno das unidades. Já temos exemplos positivos dessa comunicação direta. Recentemente, na região leste foi realizado flagran-

te em parceria com a PM, após denúncia em grupo de whatsapp", destacou.

O diretor da Escola Municipal Pedro Gomes de Menezes, Paulo César Januário de Araújo, aprovou a iniciativa. "É uma ideia excelente, que usa a tecnologia a nosso favor e vai facilitar o trabalho. Nossa escola é localizada na Vila Regina e os problemas ocorrem mais na saída do turno. O custo é baixo e muitas vezes o serviço de telefonia é congestionado e temos internet na instituição", afirmou.

STF

"Crime não vencerá a Justiça", diz ministra Cármen Lúcia

Ao votar hoje (25) pela validação da decisão do ministro Teori Zavascki, que decretou a prisão do senador Delcídio do Amaral (PT-MS) e do controlador do Banco BTG, André Esteves, a ministra Cármen Lúcia, do Supremo Tribunal Federal (STF), disse que o crime não vencerá a Justiça. A ministra se referia às tentativas dos investigados de embarçar as investigações da Operação Lava Jato e tentar interferir nas decisões do STF.

Em um dos votos mais críticos, a ministra relacionou as investigações da Lava Jato com o julgamento da Ação Penal 470, o processo do mensalão, e afirmou que a Corte não vai tolerar a corrupção.

"Na história recente da nossa pátria, houve um momento em que a maioria de nós, brasileiros, acreditou no mote segundo o qual uma esperança tinha vencido o medo. Depois, nos deparamos com a Ação Penal 470 e descobrimos que o cinismo tinha vencido

Arquivo/Antonio Cruz/Agência Brasil



aquela esperança. Agora parece se constatar que o escárnio venceu o cinismo. O crime não vencerá a Justiça. Aviso aos navegantes dessas águas turvas de corrupção e das iniquidades: criminosos não passarão a navalha da desfaçatez e da confusão entre imunidade, impunidade e corrupção. Não passarão sobre os juízes e as juízas do Brasil. Não passarão sobre novas esperanças do povo brasileiro, porque a decepção não pode estancar a vontade de acertar no espaço público. Não passarão sobre a Constituição do Brasil", disse a ministra.

O ministro mais an-

tigo na Corte, Celso de Mello, declarou que ninguém está acima de lei. Segundo Mello, as leis também serão aplicadas no caso de qualquer autoridade que tenha cometido crimes. "Quem transgredir tais mandamentos, não importando sua posição estamental, se patrícios ou plebeus, governantes ou governados, expõem-se à severidade das leis penais e, por tais atos, devem ser punidos exemplarmente na forma da lei. Imunidade parlamentar não constitui manto protetor de supostos comportamentos criminosos," acrescentou o ministro.

A prisão de Delcídio, do seu chefe de gabinete, Diogo Ferreira, de André Esteves e do ex-advogado de Nestor Cerveró, Edson Ribeiro, foi decretada ontem (24) pelo ministro Teori Zavascki e referendada, por unanimidade, em uma sessão extraordinária na manhã desta quarta-feira. Também votaram os ministros Gilmar Mendes e Dias Toffoli.

ENERGIA ELÉTRICA

Governo leiloa 29 hidrelétricas e arrecada R\$ 17 bilhões

O Ministério de Minas e Energia informou que foram arrematadas todas as 29 usinas hidrelétricas cujas concessões foram ofertadas hoje (25), em leilão realizado pela Agência Nacional de Energia Elétrica (Aneel). De acordo com o ministério, o pagamento do bônus de outorga, previsto em R\$ 17 bilhões a serem

destinados ao Tesouro Nacional, foi "totalmente alcançado".

O ministério destacou que o pagamento de R\$ 17 bilhões pelas empresas vencedoras auxiliará no esforço do país para equilibrar as contas públicas. "Os resultados mostraram que o setor elétrico é seguro para receber investimentos e que o país mantém sua

tradição de cumprimento a contratos."

O leilão das 29 usinas, com capacidade total de geração de 6 mil megawatts, não altera contratos que essas usinas têm com distribuidores de eletricidade. Na medida em que esses contratos forem vencendo, serão renovados de acordo com os preços fixados no leilão.

FUNDO MUNICIPAL DE ASSISTÊNCIA SOCIAL DE AMARALINA.

Aviso de Licitação. O Fundo Municipal de Assistência Social de Amaralina – GO torna público para o conhecimento de quantos possam interessar que estará realizando a licitação, sob a modalidade Pregão Presencial, conforme a seguir:

PROCESSO 072/2015 – Pregão Presencial nº 022/2015 – Objeto: **Contratação de prestadores de serviço, sendo: 05 (cinco) monitores para atender ao PETI – Programa de Erradicação do Trabalho Infantil, 01 (uma) assistente social, 01 (um) Monitor/Maestro para a Banda Municipal para atender ao FMAS, 01 (um) psicólogo para atender ao PETI – Programa de Erradicação do Trabalho Infantil e 01 (um) nutricionista para atender a Secretaria de Educação durante o ano de 2016.** Data: 11/12/2015, Início da Sessão: 10h00min. Pregoeiro: Carlos Rosa Alves.

Informações gerais e obtenção da íntegra do Edital pelo telefone: [62] 3384-3145, no horário de 08:00min às 11:00min e de 13:00min às 17:00min.

FUNDO MUNICIPAL DE SAÚDE DE AMARALINA - GO. Aviso de Licitação. O Fundo Municipal de Saúde de Amaralina – GO torna público para o conhecimento de quantos possam interessar que estará realizando licitação, sob a modalidade Pregão Presencial, conforme a seguir:

PROCESSO 074/2015 – Pregão Presencial nº 024/2015 – Objeto: **Contratação de Empresa para o Fornecimento de Móveis e Equipamentos Odontológicos, para atender ao Fundo Municipal de Saúde durante o ano de 2016.** Data: 14/12/2015, Início da Sessão: 10h00min. Pregoeiro: Carlos Rosa Alves.

Informações gerais e obtenção da íntegra do Edital pelo telefone: [62] 3384-3145, no horário de 08:00min às 11:00min e de 13:00min às 17:00min.

MUNICÍPIO DE AMARALINA - GO. O Município de Amaralina – GO torna público para o conhecimento de quantos possam interessar que está publicando o extrato de contrato a seguir; referente ao **Processo 054/2015 – Carta Convite 019/2015**, cujo objeto é a **Prestação de Serviço de Retífica do Motor: Retroescavadeira JCB AMA-2008, com Fornecimento de Peças**, para atender a Secretaria Municipal de Transporte; Empresa: **AUTO PEÇAS BANDEIRANTES DE PORANGATU LTDA – ME**, CNPJ: 04.596.358/0001-80, com valor global de **R\$ 4.061,20 (Quatro mil e sessenta e um reais e vinte centavos)**. Amaralina, 25 de novembro de 2015. Publique-se. Aparecida Josélia Pereira Borges (Presidente). Vandeilson Gonçalves Lima, Prefeito Municipal, CPF N°: 422.519.231-87.

O FUNDO MUNICIPAL DE ASSISTÊNCIA SOCIAL DE AMARALINA torna público para o conhecimento de quantos possam interessar que está publicando o extrato de contrato a seguir; referente ao **Processo 051/2015 – Pregão 010/2015**, cujo objeto é a **Contratação de Empresa para o Fornecimento de Material de Construção**, para atender ao Fundo Municipal de Assistência Social; Empresa: **ROSA E CAVALCANTI LTDA - EPP**, CNPJ: 00.116.681/0001-58, com valor global de **R\$ 77.400,00 (Setenta e sete mil e quatrocentos reais)**. Amaralina, 25 de novembro de 2015. Publique-se. Carlos Rosa Alves (Pregoeiro). Vandeilson Gonçalves Lima, Prefeito Municipal, CPF N°: 422.519.231-87.

MUNICÍPIO DE AMARALINA - GO. O Município de Amaralina – GO torna público para o conhecimento de quantos possam interessar que está publicando o extrato de contrato a seguir; referente ao **Processo 050/2015 – Carta Convite 017/2015**, cujo objeto é a **Prestação de Serviço de Recapagem e Vulcanização de Pneus, para atender ao Município de Amaralina durante o ano de 2015**, empresa: **RENOVADORA DE PNEUS DOS PARAÍBAS LTDA**; CNPJ: 97.509.285/0001-22, com valor global de **R\$ 59.478,00 (Cinquenta e nove mil quatrocentos e setenta e oito reais)**. Amaralina, 25 de novembro de 2015. Publique-se. Aparecida Josélia Pereira Borges (Presidente). Vandeilson Gonçalves Lima, Prefeito Municipal, CPF N°: 422.519.231-87.

MUNICÍPIO DE AMARALINA - FME. O Município de Amaralina – GO, através do Fundo Municipal de Educação torna público para o conhecimento de quantos possam interessar que está publicando o extrato de contrato a seguir; referente ao **Processo 050/2015 – Carta Convite 017/2015**, cujo objeto é a **Prestação de Serviço de Recapagem e Vulcanização de Pneus, para atender ao Município de Amaralina durante o ano de 2015**, empresa: **RENOVADORA DE PNEUS DOS PARAÍBAS LTDA**; CNPJ: 97.509.285/0001-22, com valor global de **R\$ 19.460,00 (Dezenove mil quatrocentos e sessenta reais)**. Amaralina, 25 de novembro de 2015. Publique-se. Aparecida Josélia Pereira Borges (Presidente). Vandeilson Gonçalves Lima, Prefeito Municipal, CPF N°: 422.519.231-87.

Publicidade Legal, no Gazeta é Legal

SÓ NO GAZETA VOCÊ TEM O MENOR PREÇO EM SUAS PUBLICAÇÕES

(62) 4101-0226

editais@portalgazeta.com.br

REPÚBLICA FEDERATIVA DO BRASIL

REGISTRO DE IMÓVEIS E 1º TABELIONATO
DE NOTAS E TABELIONATO E OFICIALATO
DE REGISTRO DE CONTRATOS MARÍTIMOSEDITAL DE DESMEMBRAMENTO
Lei Federal n. 6.766, de 19 de dezembro de 1979

O BACHAREL LEANDRO FÉLIX DE SOUSA, Oficial do Registro de Imóveis e 1º Tabelionato de Notas, da Comarca Caldas Novas, Goiás.

FAZ SABER a todos os interessados que **DAVI ANTONIO DE SOUZA RODRIGUES**, brasileiro, autônomo, casado, CI nº 4965880 DGPC/GO, CPF nº 024.449.271-92, residente e domiciliado nesta cidade, depositou nesta serventia os documentos necessários exigidos pelo artigo 18 da Lei Federal n. 6.766, de 19 de dezembro de 1979, para o registro de um **DESMEMBAMENTO** denominado **“Lote nº 03, da quadra nº 07, sem benfeitorias, situado à Rua SP-3, no loteamento denominado “SETOR PLANALTO”**, nesta cidade, medindo: 12,00m de frente para a Rua SP-3; pelo lado direito, 30,00m confrontando com o lote nº 04; pelo fundo, 12,00m confrontando com o lote nº 30; e, pelo lado esquerdo, 30,00m confrontando com o lote nº 02; perfazendo a **área de 360,00m²**, da matrícula nº. **22.889** do Registro de Imóveis da Comarca de Caldas Novas- Goiás. O DESMEMBRAMENTO passará a denominar-se **“LOTE 03-A, da quadra 07, situado na Rua SP-03, no loteamento denominado SETOR PLANALTO**, nesta cidade, medindo: 6,00m de frente para a Rua SP-03; pelo lado direito, 30,00m confrontando com o lote 03-B; pelo fundo, 6,00m confrontando com o lote 30; e, pelo lado esquerdo, 30,00m confrontando com o lote 02; perfazendo **área total de 180,00m²**; e **“LOTE 03-B, da quadra 07, situado na Rua SP-03, no loteamento denominado SETOR PLANALTO**, nesta cidade, medindo: 6,00m de frente para a Rua SP-03; pelo lado direito, 30,00m confrontando com o lote 04; pelo fundo, 6,00m confrontando com o lote 30; e, pelo lado esquerdo, 30,00m confrontando com o lote 03-A, perfazendo a **área total de 180,00m²**, conforme planta e memorial descritivo, que faz parte do integrante Decreto nº. 1.022/2015 expedido em Caldas Novas – Goiás, 14 de agosto de 2015, nos termos da Lei Municipal nº. 1822 de 30 de dezembro de 2011, alterada pela Lei 2.230 de 23 de abril de 2015. Para que chegue ao conhecimento de todos, expediu-se este edital que será publicado no jornal local, por três dias consecutivos, podendo o registro ser impugnado no prazo de 15 (quinze) dias, contados da data da última publicação, tudo nos termos do artigo 19 da citada Lei Federal n. 6.766.

Caldas Novas, 25 de Novembro de 2015.

Leandro Félix de Sousa
Oficial

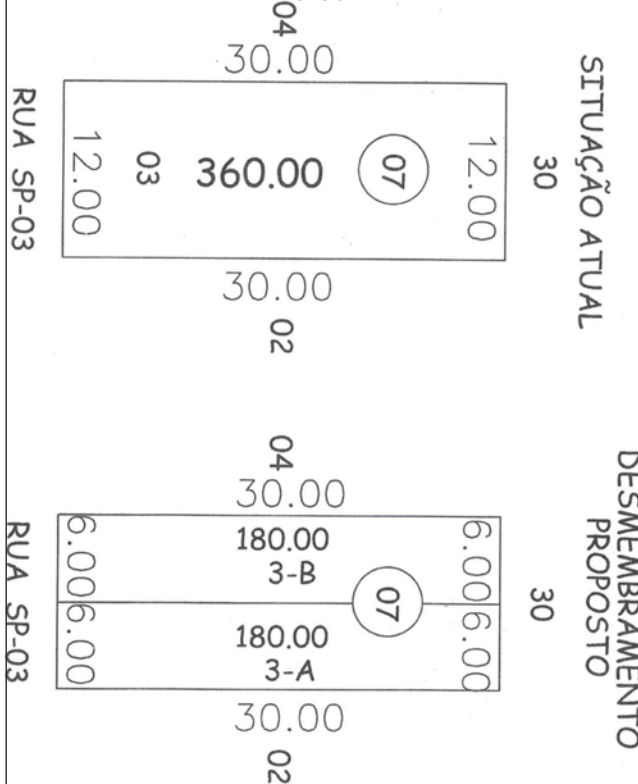

REPÚBLICA FEDERATIVA DO BRASIL

REGISTRO DE IMÓVEIS E 1º TABELIONATO
DE NOTAS E TABELIONATO E OFICIALATO
DE REGISTRO DE CONTRATOS MARÍTIMOSEDITAL DE DESMEMBRAMENTO
Lei Federal n. 6.766, de 19 de dezembro de 1979

O BACHAREL LEANDRO FÉLIX DE SOUSA, Oficial do Registro de Imóveis e 1º Tabelionato de Notas, da Comarca Caldas Novas, Goiás.

FAZ SABER a todos os interessados que **DAVI ANTONIO DE SOUZA RODRIGUES**, brasileiro, autônomo, casado, CI nº 4965880 DGPC/GO, CPF nº 024.449.271-92, residente e domiciliado nesta cidade, depositou nesta serventia os documentos necessários exigidos pelo artigo 18 da Lei Federal n. 6.766, de 19 de dezembro de 1979, para o registro de um **DESMEMBAMENTO** denominado **“Lote nº 30, da Quadra nº 07, sem benfeitorias, situado à Rua SP-4, no loteamento denominado “SETOR PLANALTO”**, nesta cidade, medindo: 12,00m de frente para a Rua SP-4, pelo lado direito, 30,00m confrontando com o lote nº 31; pelo fundo, 12,00m confrontando com o lote nº 03; e, pelo lado esquerdo, 30,00m confrontando com o lote nº 29, perfazendo a **área de 360,00m²**, da matrícula nº. **22.906** do Registro de Imóveis da Comarca de Caldas Novas- Goiás. O DESMEMBRAMENTO passará a denominar-se **“LOTE 30-A, da quadra 07, situado na Rua SP-04, no loteamento denominado SETOR PLANALTO**, nesta cidade, medindo: 6,00m de frente para a Rua SP-04; pelo lado direito, 30,00m confrontando com o lote 30-B; pelo fundo, 6,00m confrontando com o lote 03; e, pelo lado esquerdo, 30,00m confrontando com o lote 29; perfazendo **área total de 180,00m²**; e **“LOTE 30-B, da quadra 07, situado na Rua SP-04, no loteamento denominado SETOR PLANALTO**, nesta cidade, medindo: 6,00m de frente para a Rua SP-04; pelo lado direito, 30,00m confrontando com o lote 31; pelo fundo, 6,00m confrontando com o lote 03; e, pelo lado esquerdo, 30,00m confrontando com o lote 30-A, perfazendo a **área total de 180,00m²**, conforme planta e memorial descritivo, que faz parte do integrante Decreto nº. 1.030/2015 expedido em Caldas Novas – Goiás, 19 de agosto de 2015, nos termos da Lei Municipal nº. 1822 de 30 de dezembro de 2011, alterada pela Lei 2.230 de 23 de abril de 2015. Para que chegue ao conhecimento de todos, expediu-se este edital que será publicado no jornal local, por três dias consecutivos, podendo o registro ser impugnado no prazo de 15 (quinze) dias, contados da data da última publicação, tudo nos termos do artigo 19 da citada Lei Federal n. 6.766.

Caldas Novas, 25 de Novembro de 2015.

Leandro Félix de Sousa
Oficial

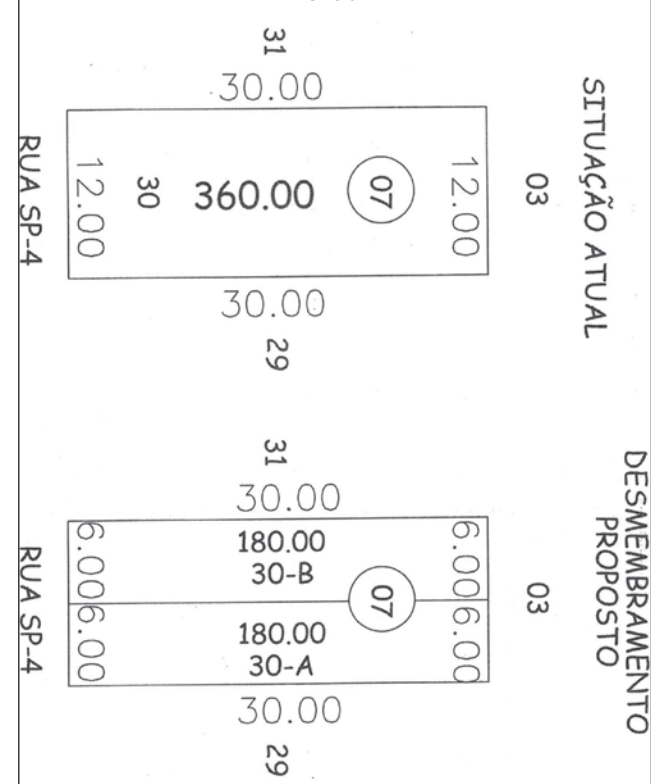



Alta Roda

blog: www.herculesdias.com.br
Hércules Dias ■

Black Friday Renault

Nesta semana, a Renault preparou ofertas imperdíveis para o consumidor sair com um carro 0 km. A promoção faz parte da “Black Friday Renault” com promoções exclusivas, como bônus de até R\$ 10 mil dependendo do modelo. A Black Friday, tradicional campanha de varejo que tem feito sucesso no Brasil nos últimos anos, é uma das datas mais simbólicas e movimentadas do comércio.

Boas opções

A Renault foi além da tradicional “sexta-feira” com condições especiais para a compra de um veículo: serão três dias de promoção, de 26 a 28 de novembro. Os veículos da linha Logan e Sandero estarão com descontos de até R\$ 7 mil, enquanto o Renault Duster contará com bônus de até R\$ 10 mil. Modelos da linha Kangoo também poderão ser adquiridos com abatimento de R\$ 10 mil.

Anápolis mais efetiva

Superintendente do Programa de Desenvolvimento Industrial de Goiás (Produzir), da Secretaria de Desenvolvimento Econômico (SED), Fernando Cunha afirma que, embora seja uma cidade industrial, com uma economia pujante, Anápolis deve participar de forma mais efetiva do processo de desenvolvimento do estado.

Reprodução



Confirmei minha presença no baile de reveillon do Clube Campestre, em Rio Verde. Portanto, no dia 31 de dezembro estarei me confraternizando com amigos de minha estima, com muito prazer e alegria.

Divulgação



“A cidade é um polo industrial onde o governo está instalando a maior plataforma logística do estado, a plataforma multimodal, que será ainda mais consolidada com a ferrovia Norte-Sul. No entanto, a cidade permanece um pouco à parte, sem dar a sua contrapartida e oferecer seus incentivos que se somariam aos que o estado oferece conferindo maior destaque ao município”, afirmou Fernando Cunha



CONTRATA

Contato Publicitário (Comercial do Jornal)
Foco, determinação e comprometimento são extremamente importantes para o desenvolvimento do trabalho! Experiência será um diferencial.
Salário Fixo + Comissão.
Enviar Currículo para contato: iuryariquenes@gmail.com

PERSI CALDAS
Persianas - Cortinas - Papel de Parede
Móveis e Cadeiras para Escritório

AVANTI! Persiflex Solaris INCOINEX GEBB WORK

Sua casa, seu escritório com muito estilo e bom gosto!

Novidade Piso Flutuante
É Rápido,
É Fácil,
É um Click!

64 3455-2323 www.persicaldas.com.br Rua 9 Qd. 6 Lt. 15 - Itaguaí - Caldas Novas - GO

Astros de *Os Dez Mandamentos* se despedem da novela nas redes sociais

Fotos: Divulgação



Na noite de segunda-feira (23), famosos fizeram questão de se despedir do último capítulo da novela bíblica nas redes sociais. Veja quem participou deste momento épico da televisão

brasileira. Arão em *Os Dez Mandamentos*, Petrônio Gontijo postou uma foto de bastidor ao lado dos companheiros de novela

Gabriela Durlo, que interpretou Eliseba na trama,

disse que estava ligadinha na novela e postou uma imagem com Guilherme Winter e Giselle Itié.

— E que saudade que está dando de todo esse elenco maravilhoso

Kevin Federline ex-marido de Britney Spears faz críticas à Beyoncé

Kevin Federline já se envolveu em muitas polêmicas na época que era casado com Britney Spears, mas agora ele se envolveu em uma que não tem nada a ver com a princesinha do pop, mas ainda mexe com a realeza! Acontece que Kevin usou o Twitter para comentar uma notícia sobre a aparição de Beyoncé e o marido, Jay Z, na luta de Miguel Cotto contra Canelo Alvarez. O veículo mencionava o grande decote que a Queen B usava, mas o ex de Britney chamou a atenção para outro detalhe:

- Parece que ela usou botox, comentou ele, es-

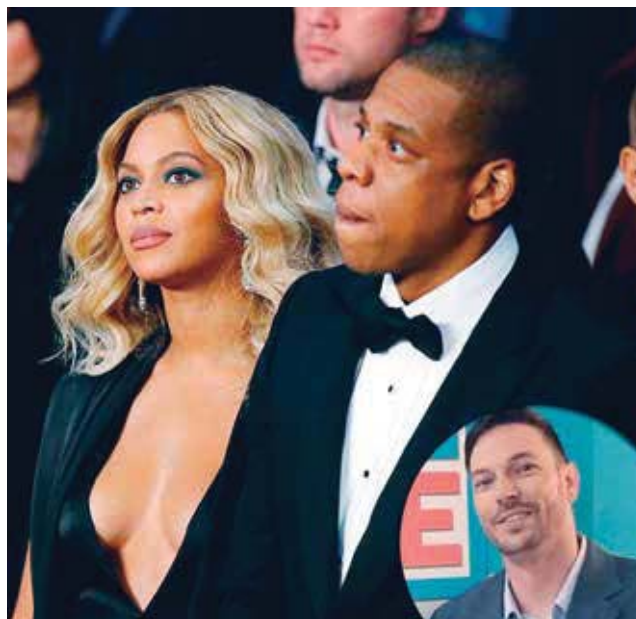

crevendo logo em seguida: É triste quando uma mulher

linda corta e costura seu rosto com botox e cirurgia.

Angelina Jolie está amando estar na menopausa



Enquanto algumas mulheres sofrem, e muito!! Quando passam pela menopausa, Angelina Jolie está levando essa fase com muita calma e leveza.

A beldade, que está lançando o filme *À Beira Mar* com o marido, Brad Pitt, contou que após a cirurgia que fez para

retirar os ovários e as trompas uterinas tudo preventivo, já que ela tem histórico de câncer na família, ela entrou em uma menopausa forçada e antes do tempo:

- Na verdade, eu amo estar na menopausa. Eu não tive uma reação terrível a isso, então tenho muita sorte. Me sinto

mais velha e me sinto bem por estar mais velha.

Deslumbrante aos 40 anos, Angelina definitivamente não é uma das mulheres que está encanada com a passagem dos anos:

- Me sinto feliz por ter envelhecido. Eu não quero ser jovem novamente, declarou ela em entrevista.

FIQUE ATENTO!
PRÓXIMA PROMOÇÃO!

PROMOÇÃO
JUNTE &
TROQUE

LEVE MAIS
SABOR
PARA A SUA
COZINHA

O Expresso
BRINDES PROMOCIONAIS

RECEITAS PRÁTICAS E FÁCEIS

TORTA ALEMÃ FINÍSSIMA (RÁPIDA E FÁCIL)

INGREDIENTES

3 gemas peneiradas
1 xícara de chá de açúcar refinado e peneirado
200 g de manteiga (normal ou light)
2 latas de creme de leite sem soro (reserve o soro)
1 pacote de biscoito maizena
1 colher de sopa de rum ou vodka (opcional)
Cobertura:
200 g de chocolate em barra meio amargo
1 caixinha de creme de leite

MODO DE PREPARO

Na batedeira bata o açúcar com a manteiga até ficar cremoso

Acrescente as gemas e bata

Coloque o creme de leite (retire todo o soro) misturando delicadamente

Montagem:

Coloque em um refratário uma camada de biscoitos molhados rapidamente no soro do creme de leite com o rum ou vodka despeje por cima uma camada do creme

Coloque mais uma camada de biscoito

Despeje todo o restante do creme por cima



Coloque mais uma camada de biscoitos Reserve

Cobertura:

Derreta em banho-maria a barra de chocolate e acrescente o creme de leite

Misture bem até ficar homogêneo

Jogue por cima da camada de biscoitos

Leve à geladeira por no mínimo, 3 horas.

TEIXEIRA MENDES CONTA

Duas amigas conversando:

- Você sabia que a Fernanda sofreu um acidente de automóvel?

- É mesmo?!

- Pois é... ficou com o rosto todinho desfigurado!

- Minha Nossa Senhora!

- Mas o marido trouxe um Cirurgião Plástico dos Estados Unidos que disse que vai deixar o rosto dela exatamente como era!

- Coitada!

resumo de novelas

Malhação "Seu Lugar no Mundo"

■ Luan pede para Jorge acompanhá-lo até a delegacia. Júlia se preocupa com Arthur. Nanda não sabe se continuará a estudar. Roger se irrita com Arthur depois da vitória de Júlia e Pedro sai em defesa do amigo. Luan se apavora ao saber que a mãe precisa

estar presente em seu depoimento. Pedro tenta fazer convencer Luciana a sair com ele.

Nanda conta para Filipe sua decisão. Vanda chega à delegacia e se enfurece com Luan. Rubem se preocupa com a ida de Rafaela para Moçambique.

Além do Tempo

■ Alberto afirma que precisa do perdão de Vitória e Emília estranha. Felipe rejeita o convite de Melissa para viajar. Alice incentiva Bento a mudar de atitude e pede a Rosa que permita a presença do pai em sua casa.

Gema decide posar para Raul. Salomé, Bianca e Felícia tentam sabotar o

relacionamento de Massimo e Rosa. Dorotéia tenta conseguir um fio de cabelo de Lívia. Alberto retoma sua lucidez e desmente ter pedido perdão a Vitória. Felipe afirma que quer ficar com Lívia. Felipe e Lívia se declaram um para o outro. Alberto lembra da mentira que contou para Vitória.

Totalmente Demais

■ Jonatas não gosta de ver Arthur com Eliza. Cassandra faz ensaio fotográfico e Adele decide inscrevê-la no concurso. Jonatas se oferece para ir com Eliza visitar a Excalibur. Eliza aceita a proposta de Arthur. Carolina gosta do trabalho

de Rafael e se interessa em agendar uma reunião com o fotógrafo.

Rafael tira fotos de Eliza. Eliza faz um jantar especial para ela e Jonatas. Arthur e Carolina assinam o contrato da aposta. Germano incentiva Lili a deixar seu luto.

Cúmplices de um Resgate

■ Isabela foge de Sandro. Otávio reclama com Rebeca por ela ter saído sem avisar. Ela pede desculpas e diz que foi alarme falso. Otávio faz Rebeca prometer que não sairá mais sozinha e a consola. Geraldo grita com Navarro pelo telefone por ele

ter deixado Isabela fugir. Julia, atrás da porta, ouve tudo. Isabela (que na verdade é Manuela) chega ao estúdio seguida por Sandro. Julia conta as outras crianças que Isabela fugiu. Eles traçam um plano para despistar Sandro e procurá-la.

A Regra do Jogo

■ Romero embarca com Tóia e impede que Noé cumpra a missão dada por Zé Maria. Atena fica furiosa com a ausência de Romero. Atena descobre que Romero está com Tóia em Paraty. Dante persegue Juliano pelo Morro da Macaca, e Conceição e Belisa se desesperam. Indira conta para Oziel que Tina procurou Rui.

Alisson e Ninfa planejam descobrir os segredos de Andressa. Adisabeba e Feliciano se reencontram. Dalila recebe um possível comprador do apartamento sem que Feliciano saiba. Dante visita Lara. Régis e Nora se interessam um pelo outro. Juliano pede para falar com Dante. Atena e Zé Maria chegam ao hotel em que Romero está com Tóia.

Publicidade Legal, no Gazeta é Legal

SÓ NO GAZETA VOCÊ TEM MENOR PREÇO NAS PUBLICAÇÕES DE:

-  Avisos Leilões
-  Balanços
-  Convocações
-  Comunicados Judiciais
-  Editais Judiciais
-  Editais Praça
-  Editais de Licitações
-  Intimações

Ao fazer sua escolha
consulte um
de nossos consultores.

Gazeta (62) 4101-0226

editais@portalgazeta.com.br

BASE ELEITORAL

Deputado Lissauer leva “Assembleia Acessível” a Santo Antônio da Barra

Fotos: André Furquim

O município recebeu o deputado estadual e na oportunidade uma união de forças políticas, realizou pedidos ao parlamentar

Dando sequência ao trabalho de aproximação com o povo em suas bases eleitorais, o deputado estadual Lissauer Vieira (REDE), esteve no dia 20 de novembro na cidade de Santo Antônio da Barra. No município localizado no Sudoeste do Estado, às margens da BR 060, entre Acreúna e Rio Verde, o parlamentar obteve a maior votação promocional nas últimas eleições com 26,17% dos votos válidos. O encontro na cidade foi organizado pelo assessor parlamentar Milton do Jesus e reuniu o prefeito José Candido (PMDB), vereadores de diferentes siglas partidárias e várias lideranças políticas.

A reunião teve como principal objetivo a continuação do mandato participativo do deputado, que desde que assumiu o parlamento visita municípios que representa na Assembleia Legislativa, ouvindo reivindicações, sugestões e buscando soluções para as demandas. “Sempre digo e repito, nosso mandato é da população que nos elegeu, dessa forma procuro, visitar e ouvir a população dos municípios que represento, até o final de nosso mandato, independentemente de partido ou grupo político. Estou sempre à disposição da coletividade”, disse o parlamentar.

Em Santo Antônio da Barra o deputado Lissauer Vieira foi re-



cepionado pelas lideranças, Milton do Jesus (presidente do PSD local), Aginaldo Fonseca de Almeida, Euripedes Alves da Silva (presidente do PP local), Júnior Naves de Moura e Luiz Roberto Machado. A convite das lideranças o parlamentar visitou a zona rural, especificamente a ponte sobre o Rio Verde, que se encontra em estado de calamidade, acarretando risco à população que usa a ponte para transportar a produção agropecuária da região. Lissauer viu in loco a atual situação da ponte e se comprometeu à solicitar a construção de uma nova estrutura.

RECAPEAMENTO

No plenário da Câmara Municipal, o deputado e as lideranças se reuniram com o prefeito José Cândido e os vereadores Derzeli Gomes (Dezinho - DEM), presidente do legislativo local; Lázaro Ferreira (PSDB), Ronildo Silveira (PSDB), Altair Domingos (Irin - PPS) e Antônio Francisco Cardoso (PMDB), além de secretários municipais. Em



ofício entregue ao deputado Lissauer, assinado pelo Chefe do Executivo e pelos vereadores, foi solicitado uma verba de R\$ 500 mil, através de emenda parlamentar, para o recapeamento de toda malha asfáltica da cidade. E Ainda, em outra solicitação, as lideranças pediram a pavimentação asfáltica para o setor Sol Nascente.

Também foi solicitado através de ofícios um veículo para a Associação de Combate ao Câncer de Santo Antônio da Barra e a construção de duas salas para a implantação de labo-

ratórios de informática para o colégio Hermínio Rodrigues Leão. O ex-vereador e assessor parlamentar Milton do Jesus, reivindicou ao deputado uma quadra de esportes para o distrito de Santa Cruz das Lajes; cobertura da quadra de esportes do colégio Hermínio Leão e patrulha rural para atender a zona rural do município.

O deputado Lissauer Vieira, ouviu e recebeu todos os ofícios de reivindicações e encaminhará todos aos órgãos estaduais competentes ou apresentará requerimento em plenário.

FINANÇAS

Dívidas podem ser negociadas à vista via internet

A internet é alternativa para cidadãos que querem liquidar dívidas tributárias e/ou fiscais com 80% de desconto em juros e multas moratórias, um dos principais benefícios oferecidos aos cidadãos durante a Semana Nacional da Conciliação, que ocorre até sexta-feira, 27, das 8 às 18 horas. Boletos para pagamentos à vista podem ser gerados por meio do site www.goiania.go.gov.br, cujo sistema está programado para calcular e aplicar de forma automática a redução de 80% nas penalidades decorrentes de situações de inadimplência junto à Prefeitura de Goiânia.

Com data limite de pagamento estabelecida para segunda-feira, 30, a emissão de guia pela internet desobriga o cidadão de ir pessoalmente ao Shopping Estação Goiânia, onde são negociadas dívidas em processo judicial; ou às unidades Vapt Vupts da Capital, que fazem acordos à vista ou de parcelamento em até 40 vezes no que tange aos débitos inscritos ou não da Dívida Ativa, em trâmite administrativo, protestados em cartório e/ou já inclusos em serviços de proteção ao crédito, como SPC ou Serasa. “Os cidadãos de-

vem aproveitar mais essa oportunidade para regularizar as pendências que têm junto à cidade. A prefeitura tem muita demanda a ser atendida e muito a receber dos contribuintes. Perceber o quanto a sonegação e a inadimplência afetam negativamente a gestão da cidade é uma questão de cidadania. Todos precisam fazer sua parte e se reconhecerem individualmente corresponsáveis pela construção do ambiente coletivo que temos”, diz o secretário municipal de Finanças”, Jeovalter Correia.

É possível negociar dívidas de impostos Predial e Territorial Urbano, Territorial Urbano, Sobre Serviços de Qualquer Natureza (ISS) e Sobre Transmissão de Imóveis (ISS); multa formal oriunda de infração à legislação ou descumprimento de obrigações, inclusive as de trânsito e meio ambiente, além de contribuições municipais e taxas diversas, como, por exemplo, as cobradas de feirantes. Basta que o cidadão acesse a aba de serviços disponível na página oficial da Prefeitura de Goiânia, localize o tipo da dívida que tem, clique em ‘Consulta e Emissão de Guias para Pagamento (DUAM)’.

MUNICÍPIO DE AMARALINA - GO. Aviso de Licitação. O Município de Amaralina - GO torna público para o conhecimento de quantos possam interessar que estará realizando licitação, sob a modalidade Pregão Presencial, conforme a seguir:

PROCESSO 075/2015 - Pregão Presencial nº 025/2015 - Objeto: **Contratação de Empresa para Prestação de Serviço de Transporte Escolar, durante o ano de 2016.** Data: 08/01/2016, Início da Sessão: 10h00min. Pregoeiro: Carlos Rosa Alves.

Informações gerais e obtenção da íntegra do Edital pelo telefone: [62] 3384-3145, no horário de 08:00min às 11:00min e de 13:00min às 17:00min.

MUNICÍPIO DE AMARALINA - GO. Aviso de Licitação. O Município de Amaralina - GO torna público para o conhecimento de quantos possam interessar que estará realizando licitação, sob a modalidade Pregão Presencial, conforme a seguir:

PROCESSO 073/2015 - Pregão Presencial nº 023/2015 - Objeto: **Registro de Preços para futuro e eventual fornecimento de peças novas originais e peças de primeira linha de montagem e prestação de serviços de Lanternagem e Retífica de Motores, para a frota da Prefeitura Municipal de Amaralina, durante o ano de 2016.** Data: 11/12/2015, Início da Sessão: 13h00min. Pregoeiro: Carlos Rosa Alves.

Informações gerais e obtenção da íntegra do Edital pelo telefone: [62] 3384-3145, no horário de 08:00min às 11:00min e de 13:00min às 17:00min.

EDITAL DE NOTIFICAÇÃO DE PROTESTO-ENCONTRAM-SE NO 1º PROTESTO DE GOIÂNIA, PARA SEREM PROTESTADOS OS SEGUINTE TÍTULOS:DMI VL R\$ 1.482,53 C/A L CARVALHO ME, EM FV DE AMERICAN FARMA DIST FARM LT;DMI VL R\$ 1.674,47 C/A L CARVALHO ME, EM FV DE AMERICAN FARMA DIST FARM LT;DMI VL R\$ 304,34 C/A L CARVALHO ME, EM FV DE AMERICAN FARMA DIST FARM LT;DMI VL R\$ 1.342,83 C/A L CARVALHO ME, EM FV DE AMERICAN FARMA DIST FARM LT;DMI VL R\$ 3.354,61 C/A L CARVALHO ME, EM FV DE AMERICAN FARMA DIST FARM LT;DMI VL R\$ 2.884,49 C/A L CARVALHO ME, EM FV DE AMERICAN FARMA DIST FARM LT;DMI VL R\$ 3.575,00 C/A MELO ATACADO ME, EM FV DE VO ESTAMPARIA LT - ME;DMI VL R\$ 2.449,63 C/A MELO ATACADO ME, EM FV DE SOCIEDADE ANONIMA FABRIL SCAVONE;DMI VL R\$ 7.395,65 C/A ORSO DA SILVA EIRELI ME, EM FV DE PANPHARMA DIST DE MEDICAMENTOS LT;DMI VL R\$ 4.743,30 C/A. MELO ATACADO - ME, EM FV DE TRIVIUM TEXTIL LT;DMI VL R\$ 7.700,00 C/A. MELO ATACADO ME, EM FV DE PEIXE BRASIL IND COME EXPORTACAO DE PES;DMI VL R\$ 2.035,20 C/A. MELO ATACADO ME, EM FV DE ADELBRAS FITAS ADESIVAS;DMI VL R\$ 1.693,67 C/ACR COM. E PRESTACAO DE BORDADOS LT ME, EM FV DE SEA HOP IND.COM. CONFECOOS;DMI VL R\$ 341,43 C/ADEVERCI VENCESLAU DE PAULA, EM FV DE CONTTINENTAL INSTALACOES COMERCIAIS EIRE;DMI VL R\$ 5.289,43 C/ADILSON DIAS DE LEMOS ME, EM FV DE AMERICAN FARMA DIST FARM LT;DMI VL R\$ 501,67 C/ADRIANA DE FATIMA FEITOSA, EM FV DE W M CHINA TRADING LT-ME;DMI VL R\$ 373,08 C/AILTON LEVI TRAJANO, EM FV DE PANPHARMA DIST DE MEDICAMENTOS LT;DMI VL R\$ 180,14 C/ALESSANDRA K ZILIO MEDS, EM FV DE PANPHARMA DIST DE MEDICAMENTOS LT;DMI VL R\$ 1.622,16 C/ALEX ESTEVES BERTO ME, EM FV DE PANPHARMA DIST DE MEDICAMENTOS LT;DMI VL R\$ 416,34 C/ALEX ESTEVES BERTO ME, EM FV DE PANPHARMA DIST DE MEDICAMENTOS LT;DMI VL R\$ 443,13 C/ALEX ESTEVES BERTO ME, EM FV DE PANPHARMA DIST DE MEDICAMENTOS LT;DMI VL R\$ 1.152,04 C/ALEX ESTEVES BERTO ME, EM FV DE PANPHARMA DIST DE MEDICAMENTOS LT;DMI VL R\$ 899,84 C/ALEX STEVES BERTO E CIA LT ME, EM FV DE PANPHARMA DIST DE MEDICAMENTOS LT;DMI VL R\$ 395,74 C/ALEX STEVES BERTO E CIA LT ME, EM FV DE PANPHARMA DIST DE MEDICAMENTOS LT;DMI VL R\$ 13.475,70 C/ALFAA PAVIMENTACAO E SERVICOS LT EP, EM FV DE ILUMATIC AS ILUMINACAO E ELETROMETA-LURGICA;DMI VL R\$ 1.286,31 C/ALINE DE F MANGUEIRA E CIA LT ME, EM FV DE PANPHARMA DIST DE MEDICAMENTOS LT;DMI VL R\$ 872,40 C/ALINE DE F MANGUEIRA E CIA LT ME, EM FV DE PANPHARMA DIST DE MEDICAMENTOS LT;DMI VL R\$ 1.664,00 C/ALONSOS FARMA LT ME, EM FV DE PANPHARMA DIST DE MEDICAMENTOS LT;DMI VL R\$ 484,44 C/ANA LUCIA DE S GOMES FARMACIA, EM FV DE AMERICAN FARMA DIST FARM LT;DMI VL R\$ 560,04 C/ANA MARIA RODRIGUES PONCE, EM FV DE AMERICAN FARMA DIST FARM LT;DMI VL R\$ 193,85 C/ANDRE LUIS APPARICIO ME, EM FV DE PANPHARMA DIST DE MEDICAMENTOS LT;DMI VL R\$ 892,31 C/ANDRE LUIS APPARICIO ME, EM FV DE PANPHARMA DIST DE MEDICAMENTOS LT;DMI VL R\$ 185,81 C/ANDRE LUIS APPARICIO ME, EM FV DE PANPHARMA DIST DE MEDICAMENTOS LT;DMI VL R\$ 225,25 C/ANDRE LUIS APPARICIO ME, EM FV DE PANPHARMA DIST DE MEDICAMENTOS LT;DMI VL R\$ 334,30 C/ANDRE LUIS APPARICIO ME, EM FV DE PANPHARMA DIST DE MEDICAMENTOS LT;DMI VL R\$ 108,60 C/ANDRE LUIS APPARICIO ME, EM FV DE PANPHARMA DIST DE MEDICAMENTOS LT;DMI VL R\$ 501,12 C/ANDRE LUIS APPARICIO ME, EM FV DE PANPHARMA DIST DE MEDICAMENTOS LT;DMI VL R\$ 264,25 C/ANDRE LUIS APPARICIO ME, EM FV DE PANPHARMA DIST DE MEDICAMENTOS LT;DMI VL R\$ 199,69 C/ANDRE LUIS APPARICIO ME, EM FV DE PANPHARMA DIST DE MEDICAMENTOS LT;DMI VL R\$ 361,35 C/ANDRE LUIS APPARICIO ME, EM FV DE PANPHARMA DIST DE MEDICAMENTOS LT;DMI VL R\$ 305,40 C/ANDRE LUIS APPARICIO ME, EM FV DE PANPHARMA DIST DE MEDICAMENTOS LT;DMI VL R\$ 264,25 C/ANDRE LUIS APPARICIO ME, EM FV DE PANPHARMA DIST DE MEDICAMENTOS LT;DMI VL R\$ 1.100,56 C/ANDRE LUIS APPARICIO ME, EM FV DE PANPHARMA DIST DE MEDICAMENTOS LT;DMI VL R\$ 501,12 C/ANDRE LUIS APPARICIO ME, EM FV DE PANPHARMA DIST DE MEDICAMENTOS LT;DMI VL R\$ 184,04 C/ANDRE LUIS APPARICIO ME, EM FV DE PANPHARMA DIST DE MEDICAMENTOS LT;DMI VL R\$ 180,68 C/ANDRE LUIS APPARICIO ME, EM FV DE PANPHARMA DIST DE MEDICAMENTOS LT;TMS VL R\$ 740,00 C/ANTONIO CANDIDO DE O SOBRINHO ME, EM FV DE SAO SALVADOR ALIMENTOS S/A;DMI VL R\$ 215,89 C/ANTONIO JOSE MENDANHA NETO E CIA LT, EM FV DE PANPHARMA DIST DE MEDICAMENTOS LT;DMI VL R\$ 233,90 C/ANTONIO JOSE MENDANHA NETO E CIA LT, EM FV DE PANPHARMA DIST DE MEDICAMENTOS LT;DMI VL R\$ 267,08 C/ANTONIO JOSE MENDANHA NETO E CIA LT, EM FV DE PANPHARMA DIST DE MEDICAMENTOS LT;DMI VL R\$ 255,78 C/ANTONIO JOSE MENDANHA NETO E CIA LT, EM FV DE PANPHARMA DIST DE MEDICAMENTOS LT;DMI VL R\$ 338,71 C/ANTONIO JOSE MENDANHA NETO E CIA LT, EM FV DE PANPHARMA DIST DE MEDICAMENTOS LT;CCB VL R\$ 61.178,22 C/ANTONIO LEITE VILELA, EM FV DE BANCO J SAFRA S A;DMI VL R\$ 319,74 C/APARECIDO BARONI DROG LT ME, EM FV DE PANPHARMA DIST DE MEDICAMENTOS LT;DMI VL R\$ 206,58 C/APARECIDO BARONI DROG LT ME, EM FV DE PANPHARMA DIST DE MEDICAMENTOS LT;DMI VL R\$ 109,55 C/APARECIDO BARONI DROG LT ME, EM FV DE PANPHARMA DIST DE MEDICAMENTOS LT;DMI VL R\$ 134,01 C/APARECIDO BARONI DROG LT ME, EM FV DE PANPHARMA DIST DE MEDICAMENTOS LT;DMI VL R\$ 112,63 C/APARECIDO BARONI DROG LT ME, EM FV DE PANPHARMA DIST DE MEDICAMENTOS LT;DMI VL R\$ 121,21 C/APARECIDO BARONI DROG LT ME, EM FV DE PANPHARMA DIST DE MEDICAMENTOS LT;DMI VL R\$ 2.114,02 C/APARECIDO BARONI DROG LT ME, EM FV DE PANPHARMA DIST DE MEDICAMENTOS LT;DMI VL R\$ 247,20 C/APARECIDO BARONI DROG LT ME, EM FV DE PANPHARMA DIST DE MEDICAMENTOS LT;DMI VL R\$ 842,00 C/APARECIDO BARONI DROG LT ME, EM FV DE PANPHARMA DIST DE MEDICAMENTOS LT;DMI VL R\$ 141,67 C/APARECIDO BARONI DROG LT ME, EM FV DE PANPHARMA DIST DE MEDICAMENTOS LT;DMI VL R\$ 333,98 C/APARECIDO BARONI DROG LT ME, EM FV DE PANPHARMA DIST DE MEDICAMENTOS LT;DMI VL R\$ 214,23 C/APARECIDO BARONI DROG LT ME, EM FV DE PANPHARMA DIST DE MEDICAMENTOS LT;DMI VL R\$ 180,18 C/APARECIDO BARONI DROG LT ME, EM FV DE PANPHARMA DIST DE MEDICAMENTOS LT;DMI VL R\$ 339,30 C/APARECIDO BARONI DROG LT ME, EM FV DE PANPHARMA DIST DE MEDICAMENTOS LT;DMI VL R\$ 112,90 C/APARECIDO BARONI DROG LT ME, EM FV DE PANPHARMA DIST DE MEDICAMENTOS LT;DMI VL R\$ 574,51 C/APARECIDO BARONI DROG LT ME, EM FV DE PANPHARMA DIST DE MEDICAMENTOS LT;DMI VL R\$ 133,35 C/APARECIDO BARONI DROG LT ME, EM FV DE PANPHARMA DIST DE MEDICAMENTOS LT;DMI VL R\$ 963,65 C/APARECIDO BARONI DROG LT ME, EM FV DE PANPHARMA DIST DE MEDICAMENTOS LT;DMI VL R\$ 166,24 C/APARECIDO BARONI DROG LT ME, EM FV DE PANPHARMA DIST DE MEDICAMENTOS LT;DMI VL R\$ 356,33 C/APETRECHOS AUTO PECAS LT, EM FV DE PPL DIST DE PECAS LT;DMI VL R\$ 311,50 C/AQUATICA ESPACO VIDA EIRELI - ME, EM FV DE VALMIROBERTO DA SILVA;DMI VL R\$ 195,56 C/AUTO PECAS BENVINDO LT ME, EM FV DE PPL DIST DE PECAS LT;DMI VL R\$ 340,50 C/AUTO POSTO ARANHA LT ME, EM FV DE PPL DIST DE PECAS LT;DMI VL R\$ 1.928,78 C/BERTO E CIA LT ME, EM FV DE PANPHARMA DIST DE MEDICAMENTOS LT;DMI VL R\$ 749,49 C/BERTO E CIA LT ME, EM FV DE PANPHARMA DIST DE MEDICAMENTOS LT;DMI VL R\$ 1.638,62 C/BERTO E CIA LT ME, EM FV DE PANPHARMA DIST DE MEDICAMENTOS LT;DMI VL R\$ 547,87 C/BERTO E CIA LT ME, EM FV DE PANPHARMA DIST DE MEDICAMENTOS LT;DMI VL R\$ 202,87 C/BETANIA COSTA AMARAL ME, EM FV DE PANPHARMA DIST DE MEDICAMENTOS LT;DMI VL R\$ 894,69 C/BOMFIM E LOPES FARMA LT ME, EM FV DE AMERICAN FARMA DIST FARM LT;DMI VL R\$ 236,22 C/BOMFIM E LOPES FARMA LT ME, EM FV DE AMERICAN FARMA DIST FARM LT;DMI VL R\$ 748,26 C/BOMFIM E LOPES FARMA LT ME, EM FV DE AMERICAN FARMA DIST FARM LT;TMS VL R\$ 453,20 C/BORBA E NOGUEIRA LT, EM FV DE SAO SALVADOR ALIMENTOS S/A;TMS VL R\$ 1.139,00 C/BORBA E NOGUEIRA LT, EM FV DE SAO SALVADOR ALIMENTOS S/A;DMI VL R\$ 131,99 C/BUENO E BONATELLI LT ME, EM FV DE PANPHARMA DIST DE MEDICAMENTOS LT;DMI VL R\$ 155,33 C/BUENO E BONATELLI LT ME, EM FV DE PANPHARMA DIST DE MEDICAMENTOS LT;DMI VL R\$ 241,70 C/CAMARGO E MARRA LT ME, EM FV DE PANPHARMA DIST DE MEDICAMENTOS LT;DMI VL R\$ 332,20 C/CAMARGO E MARRA LT ME, EM FV DE PANPHARMA DIST DE MEDICAMENTOS LT;DMI VL R\$ 254,28 C/CAMARGO E MARRA LT ME, EM FV DE PANPHARMA DIST DE MEDICAMENTOS LT;DMI VL R\$ 262,08 C/CAMARGO E MARRA LT ME, EM FV DE PANPHARMA DIST DE MEDICAMENTOS LT;DMI VL R\$ 227,12 C/CAMARGO E MARRA LT ME, EM FV DE PANPHARMA DIST DE MEDICAMENTOS LT;DMI VL R\$ 509,83 C/CAMILA R MARTINS GUERRA ME, EM FV DE PANPHARMA DIST DE MEDICAMENTOS LT;DMI VL R\$ 139,05 C/CAMILA R MARTINS GUERRA ME, EM FV DE PANPHARMA DIST DE MEDICAMENTOS LT;DMI VL R\$ 159,52 C/CAMILA R MARTINS GUERRA ME, EM FV DE PANPHARMA DIST DE MEDICAMENTOS LT;DMI VL R\$ 123,45 C/CAMILA R MARTINS GUERRA ME, EM FV DE PANPHARMA DIST DE MEDICAMENTOS LT;DMI VL R\$ 112,22 C/CAMILA R MARTINS GUERRA ME, EM FV DE PANPHARMA DIST DE MEDICAMENTOS LT;DMI VL R\$ 167,46 C/CAMILA R MARTINS GUERRA ME, EM FV DE PANPHARMA DIST DE MEDICAMENTOS LT;DMI VL R\$ 185,10 C/CAMILA R MARTINS GUERRA ME, EM FV DE PANPHARMA DIST DE MEDICAMENTOS LT;DMI VL R\$ 468,37 C/CAMILA R MARTINS GUERRA ME, EM FV DE PANPHARMA DIST DE MEDICAMENTOS LT;DMI VL R\$ 1.499,25 C/CANDICE FRAGOSO DE ALMEIDA SOARES ME, EM FV DE S M DA SILVA RIO PRETO ME;DMI VL R\$ 350,00 C/CARM EM LUCIA DE PAULA DANGONI, EM FV DE VENTURA INTERIORES LT;DMI VL R\$ 295,98 C/CARREIRA E PIRES LT ME, EM FV DE PANPHARMA DIST DE MEDICAMENTOS LT;DMI VL R\$ 279,18 C/CARREIRA E PIRES LT ME, EM FV DE PANPHARMA DIST DE MEDICAMENTOS LT;DMI VL R\$ 282,59 C/CARREIRA E PIRES LT ME, EM FV DE PANPHARMA DIST DE MEDICAMENTOS LT;DMI VL R\$ 340,96 C/CARREIRA E PIRES LT ME, EM FV DE PANPHARMA DIST DE MEDICAMENTOS LT;DMI VL R\$ 2.316,86 C/CASA BELLA IND E COM DE CORTINAS LT, EM FV DE ROMPLAS INDE COMDE LAMINADOS PLA;DMI VL R\$ 2.356,18 C/CASA BELLA IND E COM DE CORTINAS LT, EM FV DE ROMPLAS INDE COMDE LAMINADOS PLA;DMI VL R\$ 214,83 C/CASCACAL PECAS E SERVICOS LT ME, EM FV DE PPL DIST DE PECAS LT;DMI VL R\$ 411,14 C/CASCACAL PECAS E SERVICOS LT ME, EM FV DE PPL DIST DE PECAS LT;DMI VL R\$ 638,29 C/CASTELO BOMBAS INJ. PECAS E SERV. LT, EM FV DE INJETURBOS PEC REPOSICAO LT;DMI VL R\$ 1.236,89 C/CASTELO BOMBAS INJ. PECAS E SERV. LT, EM FV DE INJETURBOS PEC REPOSICAO LT;DMI VL R\$ 642,72 C/CELESTINO E SOUZA LT, EM FV DE PANPHARMA DIST DE MEDICAMENTOS LT;DMI VL R\$ 118,62 C/CELESTINO E SOUZA LT, EM FV DE PANPHARMA DIST DE MEDICAMENTOS LT;DMI VL R\$ 399,90 C/CELESTINO E SOUZA LT, EM FV DE PANPHARMA DIST DE MEDICAMENTOS LT;DMI VL R\$ 192,19 C/CELESTINO E SOUZA LT, EM FV DE PANPHARMA DIST DE MEDICAMENTOS LT;DMI VL R\$ 129,39 C/CELESTINO E SOUZA LT, EM FV DE PANPHARMA DIST DE MEDICAMENTOS LT;DMI VL R\$ 276,33 C/CELESTINO E SOUZA LT, EM FV DE PANPHARMA DIST DE MEDICAMENTOS LT;DMI VL R\$ 401,23 C/CELESTINO E SOUZA LT, EM FV DE PANPHARMA DIST DE MEDICAMENTOS LT;DMI VL R\$ 823,96 C/CELESTINO E SOUZA LT, EM FV DE PANPHARMA DIST DE MEDICAMENTOS LT;DMI VL R\$ 454,06 C/CELESTINO E SOUZA LT, EM FV DE PANPHARMA DIST DE MEDICAMENTOS LT;DMI VL R\$ 643,91 C/CELESTINO E SOUZA LT, EM FV DE PANPHARMA DIST DE MEDICAMENTOS LT;DMI VL R\$ 327,60 C/CELESTINO E SOUZA LT, EM FV DE PANPHARMA DIST DE MEDICAMENTOS LT;DMI VL R\$ 140,55 C/CELESTINO E SOUZA LT, EM FV DE PANPHARMA DIST DE MEDICAMENTOS LT;DMI VL R\$ 243,70 C/CELESTINO E SOUZA LT, EM FV DE PANPHARMA DIST DE MEDICAMENTOS LT;DMI VL R\$ 318,10 C/CELESTINO E SOUZA LT, EM FV DE PANPHARMA DIST DE MEDICAMENTOS LT;DMI VL R\$ 246,23 C/CELESTINO E SOUZA LT, EM FV DE PANPHARMA DIST DE MEDICAMENTOS LT;DMI VL R\$ 512,42 C/CELESTINO E SOUZA LT, EM FV DE PANPHARMA DIST DE MEDICAMENTOS LT;DMI VL R\$ 745,11 C/CELESTINO E SOUZA LT, EM FV DE PANPHARMA DIST DE MEDICAMENTOS LT;DMI VL R\$ 687,76 C/CELESTINO E SOUZA LT, EM FV DE PANPHARMA DIST DE MEDICAMENTOS LT;DMI VL R\$ 220,38 C/CELESTINO E SOUZA LT, EM FV DE PANPHARMA DIST DE MEDICAMENTOS LT;DMI VL R\$ 524,64 C/CELESTINO E SOUZA LT, EM FV DE PANPHARMA DIST DE MEDICAMENTOS LT;DMI VL R\$ 174,12 C/CELESTINO E SOUZA LT, EM FV DE PANPHARMA DIST DE MEDICAMENTOS LT;DMI VL R\$ 735,91 C/CELESTINO E SOUZA LT, EM FV DE PANPHARMA DIST DE MEDICAMENTOS LT;DMI VL R\$ 180,62 C/CELESTINO E SOUZA LT, EM FV DE PANPHARMA DIST DE MEDICAMENTOS LT;DMI VL R\$ 541,73 C/CELESTINO E SOUZA LT, EM FV DE PANPHARMA DIST DE MEDICAMENTOS LT;DMI VL R\$ 146,54 C/CELESTINO E SOUZA LT, EM FV DE PANPHARMA DIST DE MEDICAMENTOS LT;DMI VL R\$ 735,63 C/CELESTINO E SOUZA LT, EM FV DE PANPHARMA DIST DE MEDICAMENTOS LT;DMI VL R\$ 693,23 C/CELESTINO E SOUZA LT, EM FV DE PANPHARMA DIST DE MEDICAMENTOS LT;DMI VL R\$ 223,82 C/CELESTINO E SOUZA LT, EM FV DE PANPHARMA DIST DE MEDICAMENTOS LT;DMI VL R\$ 151,75 C/CENTRO AUTOMOTIVO RODAS E MOTORES LT ME, EM FV DE PPL DIST DE PECAS LT;DMI VL R\$ 118,33 C/CENTRO AUTOMOTIVO RODAS E MOTORES LT ME, EM FV DE PPL DIST DE PECAS LT;DMI VL R\$ 240,90 C/CENTRO AUTOMOTIVO RODAS E MOTORES LT ME, EM FV DE PPL DIST DE PECAS LT;DMI VL R\$ 160,90 C/CENTRO AUTOMOTIVO RODAS E MOTORES LT ME, EM FV DE PPL DIST DE PECAS LT;DMI VL R\$ 142,22 C/CENTRO AUTOMOTIVO RODAS E MOTORES LT ME, EM FV DE PPL DIST DE PECAS LT;TMS VL R\$ 829,80 C/CENTRO TERAPEUTICO FENIX LT, EM FV DE SAO SALVADOR ALIMENTOS S/A;DMI VL R\$ 159,71 C/CEGINALDO SEVIRINO BRAGA DO S, EM FV DE RORIZ INSTRUMENTOS M LT;TMS VL R\$ 624,91 C/COMERCIAL GUIMARAES LT ME, EM FV DE SAO SALVADOR ALIMENTOS S/A;DMI VL R\$ 351,47 C/COMDE ROUPAS ATLANTA JEA, EM FV DE W M IMPORTACAO E EXPORTACAO LT;DMI VL R\$ 717,53 C/COML P A FARMA LT ME, EM FV DE PANPHARMA DIST DE MEDICAMENTOS LT;DMI VL R\$ 653,09 C/COML P A FARMA LT ME, EM FV DE PANPHARMA DIST DE MEDICAMENTOS LT;DMI VL R\$ 843,46 C/COML P A FARMA LT ME, EM FV DE PANPHARMA DIST DE MEDICAMENTOS LT;DMI VL R\$ 948,53 C/COML P A FARMA LT ME, EM FV DE PANPHARMA DIST DE MEDICAMENTOS LT;DMI VL R\$ 1.230,35 C/COML P A FARMA LT ME, EM FV DE PANPHARMA DIST DE MEDICAMENTOS LT;DMI VL R\$ 2.724,98 C/COML P A FARMA LT ME, EM FV DE PANPHARMA DIST DE MEDICAMENTOS LT;DSS VL R\$ 1.523,58 C/CONSORCIO PAVOTEC OURIVIO TEJOFRAN FUAD RASSI SOBRADO, EM FV DE GLOBO SERVICOS E TURISMO LT;DSS VL R\$ 1.600,00 C/CONSORCIO PAVOTEC OURIVIO TEJOFRAN FUAD RASSI SOBRADO, EM FV DE GLOBO SERVICOS E TURISMO LT;DSS VL R\$ 1.850,00 C/CONSORCIO URBANIZA SETEPLAN ENGECORPS, EM FV DE GLOBO SERVICOS E TURISMO LT;DSS VL R\$ 1.850,00 C/CONSORCIO URBANIZA SETEPLAN ENGECORPS, EM FV DE GLOBO SERVICOS E TURISMO LT;DMI VL R\$ 1.973,33 C/CS MAMONA COMDE MEDICAMENTOS, EM FV DE PANPHARMA DIST DE MEDICAMENTOS LT;DMI VL R\$ 325,50 C/CURTPOL COUROES TECNOLOGIA, EM FV DE JOAO FLORENCIO DE BARROS;DMI VL R\$ 370,83 C/D B E SILVA DROG ME, EM FV DE PANPHARMA DIST DE MEDICAMENTOS LT;DMI VL R\$ 602,85 C/D B E SILVA DROG ME, EM FV DE PANPHARMA DIST DE MEDICAMENTOS LT;DMI VL R\$ 708,00 C/D B E SILVA DROG ME, EM FV DE PANPHARMA DIST DE MEDICAMENTOS LT;DMI VL R\$ 406,76 C/D N A DROGARIA E PERFUMARIA LT ME, EM FV DE PANPHARMA DIST DE MEDICAMENTOS LT;DMI VL R\$ 477,76 C/D N A DROGARIA E PERFUMARIA LT ME, EM FV DE PANPHARMA DIST DE MEDICAMENTOS LT;DMI VL R\$ 286,09 C/DAIANE MORAIS DA COSTA, EM FV DE PANPHARMA DIST DE MEDICAMENTOS LT;DMI VL R\$ 337,01 C/DAIANE MORAIS DA COSTA, EM FV DE PANPHARMA DIST DE MEDICAMENTOS LT;DMI VL R\$ 167,23 C/DAINEZI E SILVA DROG LT ME, EM FV DE PANPHARMA DIST DE MEDICAMENTOS LT;DMI VL R\$ 145,82 C/DAINEZI E SILVA DROG LT ME, EM FV DE PANPHARMA DIST DE MEDICAMENTOS LT;DMI VL R\$ 189,87 C/DAINEZI E SILVA DROG LT ME, EM FV DE PANPHARMA DIST DE MEDICAMENTOS LT;DMI VL R\$ 170,21 C/DAINEZI E SILVA DROG LT ME, EM FV DE PANPHARMA DIST DE MEDICAMENTOS LT;DMI VL R\$ 197,45 C/DAINEZI E SILVA DROG LT ME, EM FV DE PANPHARMA DIST DE MEDICAMENTOS LT;DMI VL R\$ 193,03 C/DAMA MEDS E PERF LT, EM FV DE PANPHARMA DIST DE MEDICAMENTOS LT;DMI VL R\$ 611,16 C/DANIEL DI MINGO SARTORI E CIA LT, EM FV DE PANPHARMA DIST DE MEDICAMENTOS LT;DMI VL R\$ 384,18 C/DICAFARMA COMLT, EM FV DE AMERICAN FARMA DIST FARM LT;DMI VL R\$ 454,70 C/DICAR AUTO PECAS LT ME, EM FV DE PPL DIST DE PECAS LT;DMI VL R\$ 450,00 C/DIVINO FRANCISCO DE MOURA, EM FV DE FERREIRA APARELHOS AUDITIVOS L;DMI VL R\$ 750,00 C/DIVINO MACIEL LEMOS, EM FV DE J ALVES N ALUMAC ANDAIMES ME;DMI VL R\$ 288,20 C/DOCARMO MED E PERF EIRELI ME, EM FV DE PANPHARMA DIST DE MEDICAMENTOS LT;DMI VL R\$ 1.367,06 C/DOCARMO MED E PERF EIRELI ME, EM FV DE PANPHARMA DIST DE MEDICAMENTOS LT;DMI VL R\$ 661,70 C/DOCARMO MED E PERF EIRELI ME, EM FV DE PANPHARMA DIST DE MEDICAMENTOS LT;DMI VL R\$ 247,78 C/DOCARMO MED E PERF EIRELI ME, EM FV DE PANPHARMA DIST DE MEDICAMENTOS LT;DMI VL R\$ 451,72 C/DROG 15 DE JULHO LT ME, EM FV DE PANPHARMA DIST DE MEDICAMENTOS LT;DMI VL R\$ 1.231,79 C/DROG 15 DE JULHO LT ME, EM FV DE PANPHARMA DIST DE MEDICAMENTOS LT;DMI VL R\$ 686,04 C/DROG AKIFARMA LT, EM FV DE PANPHARMA DIST DE MEDICAMENTOS LT;DMI VL R\$ 237,58 C/DROG AKIFARMA LT, EM FV DE PANPHARMA DIST DE MEDICAMENTOS LT;DMI VL R\$ 818,28 C/DROG ALBAFARMA LT ME, EM FV DE PANPHARMA DIST DE MEDICAMENTOS LT;DMI VL R\$ 246,74 C/DROG ARRUDA LT ME, EM FV DE PANPHARMA DIST DE MEDICAMENTOS LT;DMI VL R\$ 391,11 C/DROG ATITUDE RIO LT EPP, EM FV DE PANPHARMA DIST DE MEDICAMENTOS LT;DMI VL R\$ 190,74 C/DROG BARROS FERREIRA LT ME, EM FV DE PANPHARMA DIST DE MEDICAMENTOS LT;DMI VL R\$ 229,10 C/DROG BARROS FERREIRA LT ME, EM FV DE PANPHARMA DIST DE MEDICAMENTOS LT;DMI VL R\$ 121,65 C/DROG B EM ESTAR DE RESENDE LT ME, EM FV DE PANPHARMA DIST DE MEDICAMENTOS LT;DMI VL R\$ 192,88 C/DROG B EM ESTAR DE RESENDE LT ME, EM FV DE PANPHARMA DIST DE MEDICAMENTOS LT;DMI VL R\$ 210,95 C/DROG B EM ESTAR DE RESENDE LT ME, EM FV DE PANPHARMA DIST DE MEDICAMENTOS LT;DMI VL R\$ 509,59 C/DROG B EM ESTAR DE RESENDE LT ME, EM FV DE PANPHARMA DIST DE MEDICAMENTOS LT;DMI VL R\$ 211,52 C/DROG B EM ESTAR DE RESENDE LT ME, EM FV DE PANPHARMA DIST DE MEDICAMENTOS LT;DMI VL R\$ 175,86 C/DROG B EM ESTAR DE RESENDE LT ME, EM FV DE PANPHARMA DIST DE MEDICAMENTOS LT;DMI VL R\$ 183,11 C/DROG B EM ESTAR DE RESENDE LT ME, EM FV DE PANPHARMA DIST DE MEDICAMENTOS LT;DMI VL R\$ 556,62 C/DROG B EM ESTAR DE RESENDE LT ME, EM FV DE PANPHARMA DIST DE MEDICAMENTOS LT;DMI VL R\$ 568,68 C/DROG BORGES LT ME, EM FV DE PANPHARMA DIST DE MEDICAMENTOS LT;DMI VL R\$ 597,48 C/DROG CAROLINA LT ME, EM FV DE PANPHARMA DIST DE MEDICAMENTOS LT;DMI VL R\$ 597,06 C/DROG CARVALHO E GOUVEIA LT ME, EM FV DE PANPHARMA DIST DE MEDICAMENTOS LT;DMI VL R\$ 505,47 C/DROG CARVALHO E GOUVEIA LT ME, EM FV DE PANPHARMA DIST DE MEDICAMENTOS LT;DMI VL R\$ 561,92 C/DROG CARVALHO E GOUVEIA LT ME, EM FV DE PANPHARMA DIST DE MEDICAMENTOS LT;DMI VL R\$ 812,21 C/DROG DROGANOSA SARAPUI LT, EM FV DE PANPHARMA DIST DE MEDICAMENTOS LT;DMI VL R\$ 422,04 C/DROG E FCIA YPE LT, EM FV DE PANPHARMA DIST DE MEDICAMENTOS LT;DMI VL R\$ 236,26 C/DROG E PERF GOMES E AFONSO LT EPP, EM FV DE PANPHARMA DIST DE MEDICAMENTOS LT;DMI VL R\$ 302,55 C/DROG E PERF GOMES E AFONSO LT EPP, EM FV DE PANPHARMA DIST DE MEDICAMENTOS LT;DMI VL R\$ 363,13 C/DROG E PERF GOMES E AFONSO LT EPP, EM FV DE PANPHARMA DIST DE MEDICAMENTOS LT;DMI VL R\$ 397,87 C/DROG E PERF GOMES E AFONSO LT EPP, EM FV DE PANPHARMA DIST DE MEDICAMENTOS LT;DMI VL R\$ 345,71 C/DROG E PERF GOMES E AFONSO LT EPP, EM FV DE PANPHARMA DIST DE MEDICAMENTOS LT;DMI VL R\$ 373,61 C/DROG E PERF GOMES E AFONSO LT EPP, EM FV DE PANPHARMA DIST DE MEDICAMENTOS LT;DMI VL R\$ 272,79 C/DROG E PERF GOMES E AFONSO LT EPP, EM FV DE PANPHARMA DIST DE MEDICAMENTOS LT;DMI VL R\$ 477,35 C/DROG E PERF GOMES E AFONSO LT EPP, EM FV DE PANPHARMA DIST DE MEDICAMENTOS LT;DMI VL R\$ 160,06 C/DROG E PERF GOMES E AFONSO LT EPP, EM FV DE PANPHARMA DIST DE MEDICAMENTOS LT;DMI VL R\$ 128,14 C/DROG E PERF GOMES E AFONSO LT EPP, EM FV DE PANPHARMA DIST DE MEDICAMENTOS LT;DMI VL R\$ 518,70 C/DROG E PERF LINO MARTINS LT ME, EM FV DE PANPHARMA DIST DE MEDICAMENTOS LT;DMI VL R\$ 775,10 C/DROG E PERF PRADOS FARMA DO MAGARCA, EM FV DE PANPHARMA DIST DE MEDICAMENTOS LT;DMI VL R\$ 287,08 C/DROG E PERF PRADOS FARMA DO MAGARCA, EM FV DE PANPHARMA DIST DE MEDICAMENTOS LT;DMI VL R\$ 228,00 C/DROG E PERF SAO JUDAS TADEU IGARATA, EM FV DE PANPHARMA DIST DE MEDICAMENTOS LT;DMI VL R\$ 221,59 C/DROG E PERF SAO JUDAS TADEU IGARATA, EM FV DE PANPHARMA DIST DE MEDICAMENTOS LT;DMI VL R\$ 240,18 C/DROG E PERF SAO JUDAS TADEU IGARATA, EM FV DE PANPHARMA DIST DE MEDICAMENTOS LT;DMI VL R\$ 231,54 C/DROG E PERF SAO JUDAS TADEU IGARATA, EM FV DE PANPHARMA DIST DE MEDICAMENTOS LT;DMI VL R\$ 962,56 C/DROG ECONOMIZE LT ME, EM FV DE PANPHARMA DIST DE MEDICAMENTOS LT;DMI VL R\$ 126,96 C/DROG ELOA LT EPP, EM FV DE PANPHARMA DIST DE MEDICAMENTOS LT;DMI VL R\$ 1.058,17 C/DROG ELOA LT EPP, EM FV DE PANPHARMA DIST DE MEDICAMENTOS LT;DMI VL R\$ 405,79 C/DROG ELOA LT EPP, EM FV DE PANPHARMA DIST DE MEDICAMENTOS LT;DMI VL R\$ 405,78 C/DROG ELOA LT EPP, EM FV DE PANPHARMA DIST DE MEDICAMENTOS LT;DMI VL R\$ 425,46 C/DROG ELOA LT EPP, EM FV DE PANPHARMA DIST DE MEDICAMENTOS LT;DMI VL R\$ 385,78 C/DROG ELOA LT EPP, EM FV DE PANPHARMA DIST DE MEDICAMENTOS LT;DMI VL R\$ 470,95 C/DROG ELOA LT EPP, EM FV DE PANPHARMA DIST DE MEDICAMENTOS LT;DMI VL R\$ 688,03 C/DROG ELOA LT EPP, EM FV DE PANPHARMA DIST DE MEDICAMENTOS LT;DMI VL R\$ 170,51 C/DROG ELOA LT EPP, EM FV DE PANPHARMA DIST DE MEDICAMENTOS LT;DMI VL R\$ 420,41 C/DROG ELOA LT EPP, EM FV DE PANPHARMA DIST DE MEDICAMENTOS LT;DMI VL R\$ 710,16 C/DROG ELOA LT EPP, EM FV DE PANPHARMA DIST DE MEDICAMENTOS LT;DMI VL R\$ 229,35 C/DROG FAMILIA DIAS LT, EM FV DE PANPHARMA DIST DE MEDICAMENTOS LT;DMI VL R\$ 830,26 C/DROG FAMILIA DIAS LT, EM FV DE PANPHARMA DIST DE MEDICAMENTOS LT;DMI VL R\$ 302,47 C/DROG FAMILIA DIAS LT, EM FV DE PANPHARMA DIST DE MEDICAMENTOS LT;DMI VL R\$ 2.264,87 C/DROG FAMILIA DIAS LT, EM FV DE PANPHARMA DIST DE MEDICAMENTOS LT;DMI VL R\$ 246,25 C/DROG FAMILIA DIAS LT, EM FV DE PANPHARMA DIST DE MEDICAMENTOS LT;DMI VL R\$ 1.114,42 C/DROG FAMILIA DIAS LT, EM FV DE PANPHARMA DIST DE MEDICAMENTOS LT;DMI VL R\$ 476,51 C/DROG FAMILIA DIAS LT, EM FV DE PANPHARMA DIST DE MEDICAMENTOS LT;DMI VL R\$ 219,68 C/DROG FAMILIA DIAS LT, EM FV DE PANPHARMA DIST DE MEDICAMENTOS LT;DMI VL R\$ 1.182,19 C/DROG FAMILIA DIAS LT, EM FV DE PANPHARMA DIST DE MEDICAMENTOS LT;DMI VL R\$ 916,25 C/DROG FAMILIA DIAS LT, EM FV DE PANPHARMA DIST DE MEDICAMENTOS LT;DMI VL R\$ 231,75 C/DROG FARMADOIS LT ME, EM FV DE PANPHARMA DIST DE MEDICAMENTOS LT;DMI VL R\$ 531,40 C/DROG FARMADOIS LT ME, EM FV DE PANPHARMA DIST DE MEDICAMENTOS LT;DMI VL R\$ 317,80 C/DROG FARMADOIS

LT ME, EM FV DE PANPHARMA DIST DE MEDICAMENTOS LT;DMI VL R\$ 968,95 C/DROG FARMADOIS LT ME, EM FV DE PANPHARMA DIST DE MEDICAMENTOS LT;DMI VL R\$ 1.040,84 C/DROG FARMADOIS LT ME, EM FV DE PANPHARMA DIST DE MEDICAMENTOS LT;DMI VL R\$ 298,27 C/DROG IRMAOS ALVES LT, EM FV DE PANPHARMA DIST DE MEDICAMENTOS LT;DMI VL R\$ 602,85 C/DROG ITAMARATI LT, EM FV DE PANPHARMA DIST DE MEDICAMENTOS LT;DMI VL R\$ 1.219,94 C/DROG MEIRE SILVA LT ME, EM FV DE PANPHARMA DIST DE MEDICAMENTOS LT;DMI VL R\$ 1.208,97 C/DROG MEIRE SILVA LT ME, EM FV DE PANPHARMA DIST DE MEDICAMENTOS LT;DMI VL R\$ 848,39 C/DROG MEIRE SILVA LT ME, EM FV DE PANPHARMA DIST DE MEDICAMENTOS LT;DMI VL R\$ 1.440,61 C/DROG MEIRE SILVA LT ME, EM FV DE PANPHARMA DIST DE MEDICAMENTOS LT;DMI VL R\$ 393,54 C/DROG MEIRE SILVA LT ME, EM FV DE PANPHARMA DIST DE MEDICAMENTOS LT;DMI VL R\$ 1.064,25 C/DROG MEIRE SILVA LT ME, EM FV DE PANPHARMA DIST DE MEDICAMENTOS LT;DMI VL R\$ 1.184,63 C/DROG MODELO DE TERESOPOLIS LT, EM FV DE PANPHARMA DIST DE MEDICAMENTOS LT;DMI VL R\$ 105,04 C/DROG MODELO DE TERESOPOLIS LT, EM FV DE PANPHARMA DIST DE MEDICAMENTOS LT;DMI VL R\$ 402,86 C/DROG MODELO DE TERESOPOLIS LT, EM FV DE PANPHARMA DIST DE MEDICAMENTOS LT;DMI VL R\$ 199,71 C/DROG MODELO DE TERESOPOLIS LT, EM FV DE PANPHARMA DIST DE MEDICAMENTOS LT;DMI VL R\$ 300,78 C/DROG MODELO DE TERESOPOLIS LT, EM FV DE PANPHARMA DIST DE MEDICAMENTOS LT;DMI VL R\$ 1.404,73 C/DROG MODELO DE TERESOPOLIS LT, EM FV DE PANPHARMA DIST DE MEDICAMENTOS LT;DMI VL R\$ 746,16 C/DROG MODELO DE TERESOPOLIS LT, EM FV DE PANPHARMA DIST DE MEDICAMENTOS LT;DMI VL R\$ 486,90 C/DROG MODELO DE TERESOPOLIS LT, EM FV DE PANPHARMA DIST DE MEDICAMENTOS LT;DMI VL R\$ 813,07 C/DROG MODELO DE TERESOPOLIS LT, EM FV DE PANPHARMA DIST DE MEDICAMENTOS LT;DMI VL R\$ 122,48 C/DROG MODELO DE TERESOPOLIS LT, EM FV DE PANPHARMA DIST DE MEDICAMENTOS LT;DMI VL R\$ 459,39 C/DROG MODELO DE TERESOPOLIS LT, EM FV DE PANPHARMA DIST DE MEDICAMENTOS LT;DMI VL R\$ 549,87 C/DROG MODELO DE TERESOPOLIS LT, EM FV DE PANPHARMA DIST DE MEDICAMENTOS LT;DMI VL R\$ 146,00 C/DROG MODELO DE TERESOPOLIS LT, EM FV DE PANPHARMA DIST DE MEDICAMENTOS LT;DMI VL R\$ 149,97 C/DROG MODELO DE TERESOPOLIS LT, EM FV DE PANPHARMA DIST DE MEDICAMENTOS LT;DMI VL R\$ 714,31 C/DROG MODELO DE TERESOPOLIS LT, EM FV DE PANPHARMA DIST DE MEDICAMENTOS LT;DMI VL R\$ 441,47 C/DROG MODELO DE TERESOPOLIS LT, EM FV DE PANPHARMA DIST DE MEDICAMENTOS LT;DMI VL R\$ 367,16 C/DROG MODELO DE TERESOPOLIS LT, EM FV DE PANPHARMA DIST DE MEDICAMENTOS LT;DMI VL R\$ 721,00 C/DROG MODELO DE TERESOPOLIS LT, EM FV DE PANPHARMA DIST DE MEDICAMENTOS LT;DMI VL R\$ 359,94 C/DROG NERES E LUCAS LT ME, EM FV DE PANPHARMA DIST DE MEDICAMENTOS LT;DMI VL R\$ 779,86 C/DROG NERES E LUCAS LT ME, EM FV DE PANPHARMA DIST DE MEDICAMENTOS LT;DMI VL R\$ 367,31 C/DROG NERES E LUCAS LT ME, EM FV DE PANPHARMA DIST DE MEDICAMENTOS LT;DMI VL R\$ 138,38 C/DROG NERES E LUCAS LT ME, EM FV DE PANPHARMA DIST DE MEDICAMENTOS LT;DMI VL R\$ 766,00 C/DROG NERES E LUCAS LT ME, EM FV DE PANPHARMA DIST DE MEDICAMENTOS LT;DMI VL R\$ 514,61 C/DROG NERES E LUCAS LT ME, EM FV DE PANPHARMA DIST DE MEDICAMENTOS LT;DMI VL R\$ 943,61 C/DROG NERES E LUCAS LT ME, EM FV DE PANPHARMA DIST DE MEDICAMENTOS LT;DMI VL R\$ 1.726,34 C/DROG NERES E LUCAS LT ME, EM FV DE PANPHARMA DIST DE MEDICAMENTOS LT;DMI VL R\$ 128,72 C/DROG NERES E LUCAS LT ME, EM FV DE PANPHARMA DIST DE MEDICAMENTOS LT;DMI VL R\$ 1.802,65 C/DROG NERES E LUCAS LT ME, EM FV DE PANPHARMA DIST DE MEDICAMENTOS LT;DMI VL R\$ 1.846,73 C/DROG NOVA AP COM PROD FARM LT, EM FV DE PANPHARMA DIST DE MEDICAMENTOS LT;DMI VL R\$ 472,98 C/DROG NOVA AP COM PROD FARM LT, EM FV DE PANPHARMA DIST DE MEDICAMENTOS LT;DMI VL R\$ 368,71 C/DROG NOVA ERA LT EPP, EM FV DE PANPHARMA DIST DE MEDICAMENTOS LT;DMI VL R\$ 368,71 C/DROG NOVA ERA LT EPP, EM FV DE PANPHARMA DIST DE MEDICAMENTOS LT;DMI VL R\$ 885,14 C/DROG NOVA ERA LT EPP, EM FV DE PANPHARMA DIST DE MEDICAMENTOS LT;DMI VL R\$ 517,69 C/DROG NOVA ERA LT EPP, EM FV DE PANPHARMA DIST DE MEDICAMENTOS LT;DMI VL R\$ 1.203,11 C/DROG NOVA ERA LT EPP, EM FV DE PANPHARMA DIST DE MEDICAMENTOS LT;DMI VL R\$ 444,78 C/DROG NOVA ERA LT EPP, EM FV DE PANPHARMA DIST DE MEDICAMENTOS LT;DMI VL R\$ 1.753,37 C/DROG NOVA ERA LT EPP, EM FV DE PANPHARMA DIST DE MEDICAMENTOS LT;DMI VL R\$ 369,95 C/DROG NOVA ERA LT EPP, EM FV DE PANPHARMA DIST DE MEDICAMENTOS LT;DMI VL R\$ 288,79 C/DROG P E J LT ME, EM FV DE PANPHARMA DIST DE MEDICAMENTOS LT;DMI VL R\$ 379,88 C/DROG PH DE ICARAI LT, EM FV DE PANPHARMA DIST DE MEDICAMENTOS LT;DMI VL R\$ 2.236,55 C/DROG PH DE ICARAI LT, EM FV DE PANPHARMA DIST DE MEDICAMENTOS LT;DMI VL R\$ 1.439,25 C/DROG PH DE ICARAI LT, EM FV DE PANPHARMA DIST DE MEDICAMENTOS LT;DMI VL R\$ 502,41 C/DROG PH DE ICARAI LT, EM FV DE PANPHARMA DIST DE MEDICAMENTOS LT;DMI VL R\$ 642,11 C/DROG PH DE ICARAI LT, EM FV DE PANPHARMA DIST DE MEDICAMENTOS LT;DMI VL R\$ 501,82 C/DROG PH DE ICARAI LT, EM FV DE PANPHARMA DIST DE MEDICAMENTOS LT;DMI VL R\$ 1.439,25 C/DROG PH DE ICARAI LT, EM FV DE PANPHARMA DIST DE MEDICAMENTOS LT;DMI VL R\$ 472,98 C/DROG NOVA AP COM PROD FARM LT, EM FV DE PANPHARMA DIST DE MEDICAMENTOS LT;DMI VL R\$ 256,64 C/DROG PRIMUS STO ANDRE LT ME, EM FV DE PANPHARMA DIST DE MEDICAMENTOS LT;DMI VL R\$ 1.176,94 C/DROG RJ DO MII LT ME, EM FV DE PANPHARMA DIST DE MEDICAMENTOS LT;DMI VL R\$ 325,00 C/DROG S2 LT, EM FV DE PANPHARMA DIST DE MEDICAMENTOS LT;DMI VL R\$ 835,21 C/DROG S2 LT, EM FV DE PANPHARMA DIST DE MEDICAMENTOS LT;DMI VL R\$ 671,48 C/DROG SANTANA LT, EM FV DE AMERICAN FARMA DIST FARM LT;DMI VL R\$ 238,42 C/DROG SANTANA LT, EM FV DE AMERICAN FARMA DIST FARM LT;DMI VL R\$ 1.224,61 C/DROG SANTANA LT, EM FV DE AMERICAN FARMA DIST FARM LT;DMI VL R\$ 572,00 C/DROG SANTOS E COSTA LT ME, EM FV DE PANPHARMA DIST DE MEDICAMENTOS LT;DMI VL R\$ 193,30 C/DROG SERRA DOS ORGAOS LT, EM FV DE PANPHARMA DIST DE MEDICAMENTOS LT;DMI VL R\$ 141,98 C/DROG SERRA DOS ORGAOS LT, EM FV DE PANPHARMA DIST DE MEDICAMENTOS LT;DMI VL R\$ 481,10 C/DROG SERRA DOS ORGAOS LT, EM FV DE PANPHARMA DIST DE MEDICAMENTOS LT;DMI VL R\$ 132,81 C/DROG SERRA DOS ORGAOS LT, EM FV DE PANPHARMA DIST DE MEDICAMENTOS LT;DMI VL R\$ 386,77 C/DROG SERRA DOS ORGAOS LT, EM FV DE PANPHARMA DIST DE MEDICAMENTOS LT;DMI VL R\$ 859,25 C/DROG SERRA DOS ORGAOS LT, EM FV DE PANPHARMA DIST DE MEDICAMENTOS LT;DMI VL R\$ 982,12 C/DROG SERRA DOS ORGAOS LT, EM FV DE PANPHARMA DIST DE MEDICAMENTOS LT;DMI VL R\$ 500,26 C/DROG SERRA DOS ORGAOS LT, EM FV DE PANPHARMA DIST DE MEDICAMENTOS LT;DMI VL R\$ 484,06 C/DROG SERRA DOS ORGAOS LT, EM FV DE PANPHARMA DIST DE MEDICAMENTOS LT;DMI VL R\$ 122,48 C/DROG SERRA DOS ORGAOS LT, EM FV DE PANPHARMA DIST DE MEDICAMENTOS LT;DMI VL R\$ 575,76 C/DROG SERRA DOS ORGAOS LT, EM FV DE PANPHARMA DIST DE MEDICAMENTOS LT;DMI VL R\$ 725,91 C/DROG SERRA DOS ORGAOS LT, EM FV DE PANPHARMA DIST DE MEDICAMENTOS LT;DMI VL R\$ 328,52 C/DROG SERRA DOS ORGAOS LT, EM FV DE PANPHARMA DIST DE MEDICAMENTOS LT;DMI VL R\$ 301,55 C/DROG SERRA DOS ORGAOS LT, EM FV DE PANPHARMA DIST DE MEDICAMENTOS LT;DMI VL R\$ 287,12 C/DROG SERRA DOS ORGAOS LT, EM FV DE PANPHARMA DIST DE MEDICAMENTOS LT;DMI VL R\$ 118,68 C/DROG SERRA DOS ORGAOS LT, EM FV DE PANPHARMA DIST DE MEDICAMENTOS LT;DMI VL R\$ 120,48 C/DROG SERRA DOS ORGAOS LT, EM FV DE PANPHARMA DIST DE MEDICAMENTOS LT;DMI VL R\$ 150,21 C/DROG SERRA DOS ORGAOS LT, EM FV DE PANPHARMA DIST DE MEDICAMENTOS LT;DMI VL R\$ 757,43 C/DROG SERRA DOS ORGAOS LT, EM FV DE PANPHARMA DIST DE MEDICAMENTOS LT;DMI VL R\$ 1.682,75 C/DROG STA HELENA DE HOLAMBRA LT, EM FV DE PANPHARMA DIST DE MEDICAMENTOS LT;DMI VL R\$ 4.346,73 C/DROG STA HELENA DE HOLAMBRA LT, EM FV DE PANPHARMA DIST DE MEDICAMENTOS LT;DMI VL R\$ 1.721,57 C/DROG STA HELENA DE HOLAMBRA LT, EM FV DE PANPHARMA DIST DE MEDICAMENTOS LT;DMI VL R\$ 641,20 C/DROG TABUAZEIRO LT ME, EM FV DE PANPHARMA DIST DE MEDICAMENTOS LT;DMI VL R\$ 244,61 C/DROG VICTOR E SILVA LT ME, EM FV DE PANPHARMA DIST DE MEDICAMENTOS LT;DMI VL R\$ 229,09 C/DROG VICTOR E SILVA LT ME, EM FV DE PANPHARMA DIST DE MEDICAMENTOS LT;DMI VL R\$ 795,49 C/DROG VILA FARMACOS LT ME, EM FV DE PANPHARMA DIST DE MEDICAMENTOS LT;DMI VL R\$ 891,73 C/DROG VILA FARMACOS LT ME, EM FV DE PANPHARMA DIST DE MEDICAMENTOS LT;DMI VL R\$ 741,36 C/DROG VILA FARMACOS LT ME, EM FV DE PANPHARMA DIST DE MEDICAMENTOS LT;DMI VL R\$ 2.963,52 C/DROGA CENTRO GOIATUBA LT ME, EM FV DE PANPHARMA DIST DE MEDICAMENTOS LT;DMI VL R\$ 1.196,47 C/DROGA LAR LT, EM FV DE PANPHARMA DIST DE MEDICAMENTOS LT;DMI VL R\$ 219,60 C/DROGA PHARMA IRMAOS FLEMING LT ME, EM FV DE PANPHARMA DIST DE MEDICAMENTOS LT;DMI VL R\$ 170,21 C/DROGA PHARMA IRMAOS FLEMING LT ME, EM FV DE PANPHARMA DIST DE MEDICAMENTOS LT;DMI VL R\$ 257,33 C/DROGA PHARMA IRMAOS FLEMING LT ME, EM FV DE PANPHARMA DIST DE MEDICAMENTOS LT;DMI VL R\$ 424,07 C/DROGA PHARMA IRMAOS FLEMING LT ME, EM FV DE PANPHARMA DIST DE MEDICAMENTOS LT;DMI VL R\$ 1.126,78 C/DROGARIA ANA ELISA LT ME, EM FV DE PANPHARMA DIST DE MEDICAMENTOS LT;DMI VL R\$ 378,77 C/DROGARIA ANA ELISA LT ME, EM FV DE PANPHARMA DIST DE MEDICAMENTOS LT;DMI VL R\$ 242,98 C/DROGARIA ANA ELISA LT ME, EM FV DE PANPHARMA DIST DE MEDICAMENTOS LT;DMI VL R\$ 259,18 C/DROGARIA AVENIDA DE VALINHOS LT, EM FV DE PANPHARMA DIST DE MEDICAMENTOS LT;DMI VL R\$ 161,14 C/DROGARIA AVENIDA DE VALINHOS LT, EM FV DE PANPHARMA DIST DE MEDICAMENTOS LT;DMI VL R\$ 1.084,47 C/DROGARIA AVENIDA DE VALINHOS LT, EM FV DE PANPHARMA DIST DE MEDICAMENTOS LT;DMI VL R\$ 795,57 C/DROGARIA BUR LT ME, EM FV DE PANPHARMA DIST DE MEDICAMENTOS LT;DMI VL R\$ 303,33 C/DROGARIA BUR LT ME, EM FV DE PANPHARMA DIST DE MEDICAMENTOS LT;DMI VL R\$ 695,54 C/DROGARIA BUR LT ME, EM FV DE PANPHARMA DIST DE MEDICAMENTOS LT;DMI VL R\$ 634,74 C/DROGARIA BUR LT ME, EM FV DE PANPHARMA DIST DE MEDICAMENTOS LT;DMI VL R\$ 1.566,41 C/DROGARIA BOA LT ME, EM FV DE PANPHARMA DIST DE MEDICAMENTOS LT;DMI VL R\$ 3.070,08 C/DROGARIA BOA LT ME, EM FV DE PANPHARMA DIST DE MEDICAMENTOS LT;DMI VL R\$ 3.118,42 C/DROGARIA BOA LT ME, EM FV DE PANPHARMA DIST DE MEDICAMENTOS LT;DMI VL R\$ 540,62 C/DROGARIA CENTER FARMA CATALAO LT, EM FV DE PANPHARMA DIST DE MEDICAMENTOS LT;DMI VL R\$ 516,46 C/DROGARIA DROGAVITIFARMA LT ME, EM FV DE PANPHARMA DIST DE MEDICAMENTOS LT;DMI VL R\$ 842,51 C/DROGARIA DROGAVITIFARMA LT ME, EM FV DE PANPHARMA DIST DE MEDICAMENTOS LT;DMI VL R\$ 368,37 C/DROGARIA DROP-FARMA LT ME, EM FV DE PANPHARMA DIST DE MEDICAMENTOS LT;DMI VL R\$ 238,85 C/DROGARIA DROP-FARMA LT ME, EM FV DE PANPHARMA DIST DE MEDICAMENTOS LT;DMI VL R\$ 346,76 C/DROGARIA E PERFUMARIA BOM VIVER LT, EM FV DE PANPHARMA DIST DE MEDICAMENTOS LT;DMI VL R\$ 304,40 C/DROGARIA E PERFUMARIA BOM VIVER LT, EM FV DE PANPHARMA DIST DE MEDICAMENTOS LT;DMI VL R\$ 2.983,79 C/DROGARIA ESTRELA ALVES LT ME, EM FV DE PANPHARMA DIST DE MEDICAMENTOS LT;DMI VL R\$ 2.355,49 C/DROGARIA ESTRELA ALVES LT ME, EM FV DE PANPHARMA DIST DE MEDICAMENTOS LT;DMI VL R\$ 5.209,10 C/DROGARIA ESTRELA ALVES LT ME, EM FV DE PANPHARMA DIST DE MEDICAMENTOS LT;DMI VL R\$ 722,62 C/DROGARIA LMGABRIELA LT, EM FV DE PANPHARMA DIST DE MEDICAMENTOS LT;DMI VL R\$ 375,12 C/DROGARIA LMGABRIELA LT, EM FV DE PANPHARMA DIST DE MEDICAMENTOS LT;DMI VL R\$ 221,16 C/DROGARIA LMGABRIELA LT, EM FV DE PANPHARMA DIST DE MEDICAMENTOS LT;DMI VL R\$ 340,38 C/DROGARIA MORAIS LT ME, EM FV DE PANPHARMA DIST DE MEDICAMENTOS LT;DMI VL R\$ 2.481,06 C/DROGARIA NETO PAVANELLI LT ME, EM FV DE PANPHARMA DIST DE MEDICAMENTOS LT;DMI VL R\$ 175,22 C/DROGARIA OLIVEIRA FREIRE LT ME, EM FV DE PANPHARMA DIST DE MEDICAMENTOS LT;DMI VL R\$ 339,96 C/DROGARIA REMEDIO FACIL LT ME, EM FV DE PANPHARMA DIST DE MEDICAMENTOS LT;DMI VL R\$ 585,42 C/DROGARIA REMEDIO FACIL LT ME, EM FV DE PANPHARMA DIST DE MEDICAMENTOS LT;DMI VL R\$ 641,13 C/DROGARIA REMEDIO FACIL LT ME, EM FV DE PANPHARMA DIST DE MEDICAMENTOS LT;DMI VL R\$ 2.391,48 C/DROGARIA SALESIANO LT ME, EM FV DE PANPHARMA DIST DE MEDICAMENTOS LT;DMI VL R\$ 6.740,21 C/DROGARIA SALESIANO LT ME, EM FV DE PANPHARMA DIST DE MEDICAMENTOS LT;DMI VL R\$ 1.322,08 C/DROGARIA SALESIANO LT ME, EM FV DE PANPHARMA DIST DE MEDICAMENTOS LT;DMI VL R\$ 878,20 C/DROGARIA SANTA FE LT ME, EM FV DE PANPHARMA DIST DE MEDICAMENTOS LT;DMI VL R\$ 262,35 C/DROGARIA SUPER REDE LAS VEGAS LT, EM FV DE PANPHARMA DIST DE MEDICAMENTOS LT;DMI VL R\$ 400,14 C/DROGARIA SUPER REDE LAS VEGAS LT, EM FV DE PANPHARMA DIST DE MEDICAMENTOS LT;DMI VL R\$ 526,26 C/DROGARIA SUPER REDE LAS VEGAS LT, EM FV DE PANPHARMA DIST DE MEDICAMENTOS LT;DMI VL R\$ 179,13 C/DROGARIA SUPER REDE LAS VEGAS LT, EM FV DE PANPHARMA DIST DE MEDICAMENTOS LT;DMI VL R\$ 119,43 C/DROGARIA SUPER REDE LAS VEGAS LT, EM FV DE PANPHARMA DIST DE MEDICAMENTOS LT;DMI VL R\$ 1.500,49 C/DROGARIA VIVER B EM LT, EM FV DE AMERICAN FARMA DIST FARM LT;DMI VL R\$ 553,58 C/DROGARIA VIVER B EM LT, EM FV DE AMERICAN FARMA DIST FARM LT;DMI VL R\$ 1.852,40 C/DROGARIA VIVER B EM LT, EM FV DE AMERICAN FARMA DIST FARM LT;DMI VL R\$ 1.050,82 C/DROGAVITA CIAL PROD FARM LT, EM FV DE PANPHARMA DIST DE MEDICAMENTOS LT;DMI VL R\$ 197,96 C/E CALIXTO LIRA ME, EM FV DE AMERICAN FARMA DIST FARM LT;DMI VL R\$ 113,76 C/E CALIXTO LIRA ME, EM FV DE AMERICAN FARMA DIST FARM LT;DMI VL R\$ 144,06 C/E CALIXTO LIRA ME, EM FV DE AMERICAN FARMA DIST FARM LT;DMI VL R\$ 178,80 C/E CALIXTO LIRA ME, EM FV DE AMERICAN FARMA DIST FARM LT;DMI VL R\$ 6.794,43 C/E.GAMMAX - EIRELI - ME, EM FV DE TEXT - COMERCIAL TEXTIL LT;DMI VL R\$ 872,00 C/EACV COMDE ALIMENTOS EIRELI-ME, EM FV DE INDUSTRIAS FLORIDA LT;DMI VL R\$ 1.737,86 C/EDISIO IVO BESERRA, EM FV DE PANPHARMA DIST DE MEDICAMENTOS LT;DMI VL R\$ 1.346,36 C/EDISIO IVO BESERRA, EM FV DE PANPHARMA DIST DE MEDICAMENTOS LT;DMI VL R\$ 1.573,09 C/EDISIO IVO BESERRA, EM FV DE PANPHARMA DIST DE MEDICAMENTOS LT;DMI VL R\$ 1.363,65 C/EDISIO IVO BESERRA, EM FV DE PANPHARMA DIST DE MEDICAMENTOS LT;DMI VL R\$ 849,98 C/EDISIO IVO BESERRA, EM FV DE PANPHARMA DIST DE MEDICAMENTOS LT;DMI VL R\$ 357,17 C/EDISIO IVO BESERRA, EM FV DE PANPHARMA DIST DE MEDICAMENTOS LT;DMI VL R\$ 243,88 C/EDISIO IVO BESERRA, EM FV DE PANPHARMA DIST DE MEDICAMENTOS LT;DMI VL R\$ 1.308,10 C/EDISIO IVO BESERRA, EM FV DE PANPHARMA DIST DE MEDICAMENTOS LT;DMI VL R\$ 162,83 C/EDISIO IVO BESERRA, EM FV DE PANPHARMA DIST DE MEDICAMENTOS LT;DMI VL R\$ 368,39 C/EDIVANA LACERDA DE ARAUJO COSTA, EM FV DE PX - IRMAOS PEIXOTO PRODUTOS VETERINARIOS LT;DMI VL R\$ 587,72 C/EINSTEIN DE SOUZA DUARTE ME, EM FV DE AMERICAN FARMA DIST FARM LT;DMI VL R\$ 1.606,39 C/ELIANA IGNACIO FERNANDES E SILVA, EM FV DE PANPHARMA DIST DE MEDICAMENTOS LT;CCB VL R\$ 1.759,25 C/ELISANGELA GONCALVES DOS SANTOS, EM FV DE BV FINANCEIRA SACREDITO FINANCIAMENTO E INVESTIMENTO;DMI VL R\$ 544,43 C/ELTON GARUTTI CARDOSO, EM FV DE PANPHARMA DIST DE MEDICAMENTOS LT;DMI VL R\$ 1.141,95 C/ELTON GARUTTI CARDOSO, EM FV DE PANPHARMA DIST DE MEDICAMENTOS LT;DMI VL R\$ 1.141,94 C/ELTON GARUTTI CARDOSO, EM FV DE PANPHARMA DIST DE MEDICAMENTOS LT;DMI VL R\$ 2.381,49 C/EMPEENDIMENTO FARMACEUTICO SANTA FE, EM FV DE AMERICAN FARMA DIST FARM LT;DMI VL R\$ 1.040,45 C/EMPREEDIMENTO FARMACEUTICO SANTA FE, EM FV DE AMERICAN FARMA DIST FARM LT;DMI VL R\$ 1.661,47 C/EMPREEDIMENTOS FARM SANTA FE LT, EM FV DE AMERICAN FARMA DIST FARM LT;DMI VL R\$ 2.584,37 C/EMPREEDIMENTOS FARM SANTA FE LT, EM FV DE AMERICAN FARMA DIST FARM LT;DMI VL R\$ 3.240,11 C/EMPREEDIMENTO FARM SANTA FE LT, EM FV DE AMERICAN FARMA DIST FARM LT;DMI VL R\$ 1.496,93 C/EMPREENDIMENTO FARM SANTA FE LT, EM FV DE AMERICAN FARMA DIST FARM LT;DMI VL R\$ 1.089,87 C/EMPREENDIMENTO FARM SANTA FE LT, EM FV DE AMERICAN FARMA DIST FARM LT;DMI VL R\$ 6.104,64 C/EMPREENDIMENTO FARM SANTA FE LT, EM FV DE AMERICAN FARMA DIST FARM LT;DMI VL R\$ 505,49 C/EMPREENDIMENTO FARM SANTA FE LT, EM FV DE AMERICAN FARMA DIST FARM LT;DMI VL R\$ 2.752,47 C/EMPREENDIMENTO FARM SANTA FE LT, EM FV DE AMERICAN FARMA DIST FARM LT;DMI VL R\$ 209,58 C/EMPREENDIMENTO FARM SANTA FE LT, EM FV DE AMERICAN FARMA DIST FARM LT;DMI VL R\$ 1.909,52 C/EMPREENDIMENTO FARM SANTA FE LT, EM FV DE AMERICAN FARMA DIST FARM LT;DMI VL R\$ 472,79 C/EMPREENDIMENTO FARM SANTA FE LT, EM FV DE AMERICAN FARMA DIST FARM LT;DMI VL R\$ 1.276,51 C/EMPREENDIMENTO FARM SANTA FE LT, EM FV DE AMERICAN FARMA DIST FARM LT;DMI VL R\$ 5.716,71 C/EMPREENDIMENTO FARM SANTA FE LT, EM FV DE AMERICAN FARMA DIST FARM LT;DMI VL R\$ 259,57 C/EMPREENDIMENTO FARM SANTA FE LT, EM FV DE AMERICAN FARMA DIST FARM LT;DMI VL R\$ 1.580,08 C/EMPREENDIMENTO FARM SANTA FE LT, EM FV DE AMERICAN FARMA DIST FARM LT;DMI VL R\$ 328,02 C/EMPREENDIMENTO FARM SANTA FE LT, EM FV DE AMERICAN FARMA DIST FARM LT;DMI VL R\$ 1.964,40 C/EMPREENDIMENTO FARM SANTA FE LT, EM FV DE AMERICAN FARMA DIST FARM LT;DMI VL R\$ 151,48 C/EMPREENDIMENTO FARM SANTA FE LT, EM FV DE AMERICAN FARMA DIST FARM LT;DMI VL R\$ 653,22 C/EMPREENDIMENTO FARM SANTA FE LT, EM FV DE AMERICAN FARMA DIST FARM LT;DMI VL R\$ 1.562,57 C/EMPREENDIMENTO FARM SANTA FE LT, EM FV DE AMERICAN FARMA DIST FARM LT;DMI VL R\$ 1.145,38 C/EMPREENDIMENTO FARM SANTA FE LT, EM FV DE AMERICAN FARMA DIST FARM LT;DMI VL R\$ 317,65 C/EMPREENDIMENTO FARMAC SANTA FE LT, EM FV DE AMERICAN FARMA DIST FARM LT;DMI VL R\$ 7.733,87 C/EMPREENDIMENTO FARMAC SANTA FE LT, EM FV DE AMERICAN FARMA DIST FARM LT;DMI VL R\$ 1.457,15 C/EMPREENDIMENTO FARMAC SANTA FE LT, EM FV DE AMERICAN FARMA DIST FARM LT;DMI VL R\$ 845,28 C/EMPREENDIMENTO FARMAC SANTA FE LT, EM FV DE AMERICAN FARMA DIST FARM LT;DMI VL R\$ 230,89 C/EMPREENDIMENTO FARMAC SANTA FE LT, EM FV DE AMERICAN FARMA DIST FARM LT;DMI VL R\$ 771,67 C/EMPREENDIMENTO FARMACEUTICO SANTA F, EM FV DE AMERICAN FARMA DIST FARM LT;DMI VL R\$ 203,99 C/EMPREENDIMENTO FARMACEUTICO SANTA F, EM FV DE AMERICAN FARMA DIST FARM LT;DMI VL R\$ 1.247,80 C/EMPREENDIMENTO FARMACEUTICO SANTA F, EM FV DE AMERICAN FARMA DIST FARM LT;DMI VL R\$ 6.491,50 C/EMPREENDIMENTO FARMACEUTICO SANTA F, EM FV DE AMERICAN FARMA DIST FARM LT;DMI VL R\$ 1.730,32 C/EMPREENDIMENTO FARMACEUTICO SANTA F, EM FV DE AMERICAN FARMA DIST FARM LT;DMI VL R\$ 775,51 C/EMPREENDIMENTO FARMACEUTICO SANTA F, EM FV DE AMERICAN FARMA DIST FARM LT;DMI VL R\$ 299,00 C/ERNANDO GAMA DA CRUZ, EM FV DE AMARAUJO COM MOTOS AUT LT ME;DMI VL R\$ 576,98 C/ESPACO FARMA LT ME, EM FV DE PANPHARMA DIST DE MEDICAMENTOS LT;TMS VL R\$ 1.590,00 C/EUDAIR ATAIDES MASSON 33637270110, EM FV DE SAO SALVADOR ALIMENTOS S/A;DMI VL R\$ 259,75 C/EVANDRO LUIZ DOS REIS ME, EM FV DE PANPHARMA DIST DE MEDICAMENTOS LT;DMI VL R\$ 545,00 C/EVILASIO DOS SANTOS CARVALHO, EM FV DE INDE LAJES MOURA LT;DMI VL R\$ 5.874,44 C/EXCLUSIVA L COML UT DOM EIRELI, EM FV DE TRAMONTINA PLANALTO SA;DMI VL R\$ 5.874,44 C/EXCLUSIVA L COML UT DOM EIRELI, EM FV DE TRAMONTINA PLANALTO SA;DMI VL R\$ 806,78 C/EXCLUSIVA L COML UT DOM EIRELI, EM FV DE TRAMONTINA PLANALTO SA;DMI VL R\$ 321,41 C/F D F GONZAGA FARMACIA ME, EM FV DE PANPHARMA DIST DE MEDICAMENTOS LT;DMI VL R\$ 386,52 C/F E PRODS FARMACEUTICOS LT, EM FV DE PANPHARMA DIST DE MEDICAMENTOS LT;TMS VL R\$ 310,40 C/FABIO DE SOUZA CORREA EIRELI ME, EM FV DE SAO SALVADOR ALIMENTOS S/A;TMS VL R\$ 340,00 C/FABIO DE SOUZA CORREA EIRELI ME, EM FV DE SAO SALVADOR ALIMENTOS S/A;DMI VL R\$ 211,35 C/FAEC SOCIEDADE ASSIT. DE EDC, E CULT., EM FV DE PANIFICADORA PAO DA TERRA;DMI VL R\$ 486,84 C/FAGUNDES CORREA DROG LT, EM FV DE PANPHARMA DIST DE MEDICAMENTOS LT;DMI VL R\$ 2.645,98 C/FAGUNDES CORREA DROG LT, EM FV DE PANPHARMA DIST DE MEDICAMENTOS LT;DMI VL R\$ 171,83 C/FARMA SANTOS LT, EM FV DE PANPHARMA DIST DE MEDICAMENTOS LT;DMI VL R\$ 180,52 C/FARMA SANTOS LT, EM FV DE PANPHARMA DIST DE MEDICAMENTOS LT;DMI VL R\$ 166,78 C/FARMA SANTOS LT, EM FV DE PANPHARMA DIST DE MEDICAMENTOS LT;DMI VL R\$ 422,64 C/FARMA SANTOS LT, EM FV DE PANPHARMA DIST DE MEDICAMENTOS LT;DMI VL R\$ 352,62 C/FARMA SANTOS LT, EM FV DE PANPHARMA DIST DE MEDICAMENTOS LT;DMI VL R\$ 375,96 C/FARMA SANTOS LT, EM FV DE PANPHARMA DIST DE MEDICAMENTOS LT;DMI VL R\$ 368,18 C/FARMA SANTOS LT, EM FV DE PANPHARMA DIST DE MEDICAMENTOS LT;DMI VL R\$ 674,03 C/FARMACIA DO LOURINHO LT, EM FV DE PANPHARMA DIST DE MEDICAMENTOS LT;DMI VL R\$ 415,03 C/FARMACIA MEDALHA MILAGROSA LT, EM FV DE AMERICAN FARMA DIST FARM LT;DMI VL R\$ 431,17 C/FARMACIA MEDALHA MILAGROSA LT, EM FV DE AMERICAN FARMA DIST FARM LT;DMI VL R\$ 411,12 C/FARMACIA MEDALHA MILAGROSA LT, EM FV DE AMERICAN FARMA DIST FARM LT;DMI VL R\$ 497,86 C/FARMACIA MEDALHA MILAGROSA LT, EM FV DE AMERICAN FARMA DIST FARM LT;DMI VL R\$ 364,90 C/FARMACIA NOVA LT ME, EM FV DE PANPHARMA DIST DE MEDICAMENTOS LT;DMI VL R\$ 547,20 C/FARMACIA ROQUE VITA LT ME, EM FV DE PANPHARMA DIST DE MEDICAMENTOS LT;DMI VL R\$ 181,69 C/FARMAVIDA COM DE PROD FARMACEUT LT, EM FV DE PANPHARMA DIST DE MEDICAMENTOS LT;DMI VL R\$ 665,76 C/FCIA AMERICA LT ME, EM FV DE AMERICAN FARMA DIST FARM LT;DMI VL R\$ 1.370,97 C/FCIA AMERICA LT ME, EM FV DE AMERICAN FARMA DIST FARM LT;DMI VL R\$ 640,70 C/FCIA AMERICA LT ME, EM FV DE AMERICAN FARMA DIST FARM LT;DMI VL R\$ 589,86 C/FCIA AMERICA LT ME, EM FV DE AMERICAN FARMA DIST FARM LT;DMI VL R\$ 596,73 C/FCIA AMERICA LT ME, EM FV DE AMERICAN FARMA DIST FARM LT;DMI VL R\$ 605,36 C/FCIA AMERICA LT ME, EM FV DE AMERICAN FARMA DIST FARM LT;DMI VL R\$ 647,24 C/FCIA AMERICA LT ME, EM FV DE AMERICAN FARMA DIST FARM LT;DMI VL R\$ 3.188,21 C/FCIA AMERICA LT ME, EM FV DE AMERICAN FARMA DIST FARM LT;DMI VL R\$ 629,31 C/FCIA AMERICA LT ME, EM FV DE AMERICAN FARMA DIST FARM LT;DMI VL R\$ 628,94 C/FCIA AMERICA LT ME, EM FV DE AMERICAN FARMA DIST FARM LT;DMI VL R\$ 642,39 C/FCIA AMERICA LT ME, EM FV DE AMERICAN FARMA DIST FARM LT;DMI VL R\$ 617,42 C/FCIA AMERICA LT ME, EM FV DE AMERICAN FARMA DIST FARM LT;DMI VL R\$ 690,96 C/FCIA AMERICA LT ME, EM FV DE AMERICAN FARMA DIST FARM LT;DMI VL R\$ 654,34 C/FCIA AMERICA LT ME, EM FV DE AMERICAN FARMA DIST FARM LT;DMI VL R\$ 704,35 C/FCIA AMERICA LT ME, EM FV DE AMERICAN FARMA DIST FARM LT;DMI VL R\$ 197,16 C/FCIA AMERICA LT ME, EM FV DE AMERICAN FARMA DIST FARM LT;DMI VL R\$ 568,84 C/FCIA AMERICA LT ME, EM FV DE AMERICAN FARMA DIST FARM LT;DMI VL R\$ 160,17 C/FCIA AMERICA LT ME, EM FV DE AMERICAN FARMA DIST FARM LT;DMI VL R\$ 2.028,19 C/FCIA AMERICA LT ME, EM FV DE AMERICAN FARMA DIST FARM

**JUNTE 20 SELOS + R\$26,50
E TROQUE POR
UMA FRITADEIRA COM 5 PEÇAS**



**LEVE MAIS
SABOR
PARA A SUA
COZINHA**



PUBLIDEX

O Expresso
BRINDES PROMOCIONAIS

1º SELO 23/11

1 Cole Aqui	2 Cole Aqui	3 Cole Aqui	4 Cole Aqui	5 Cole Aqui	6 Cole Aqui	7 Cole Aqui	8 Cole Aqui	9 Cole Aqui	10 Cole Aqui
11 Cole Aqui	12 Cole Aqui	13 Cole Aqui	14 Cole Aqui	15 Cole Aqui	16 Cole Aqui	17 Cole Aqui	18 Cole Aqui	19 Cole Aqui	20 Cole Aqui

REGULAMENTO PROMOÇÃO
1. A promoção JUNTE & TROQUE é promovida pela Empresa O Expresso Brinde Promocional, inscrita no CNPJ sob nº 23.531.382/0001-92. A promoção é válida nas regiões de circulação e distribuição das impressos participantes, em todo o Estado de Goiás, no período entre o dia 23/11/2015 e 10/12/2015, compreendendo 20 (vinte) selos, sendo 01 (um) por edição. 2. Para participar, todas as pessoas interessadas deverão: (i) Juntar os 20 (vinte) selos de promoção, conforme numeração na cartela de 1 a 20, sequencial; (ii) Colar os selos no cartão; (iii) Ler a cartela completa em um dos pontos de venda; e (iv) pagar a importância de R\$ 26,50 (vinte e seis reais e cinquenta centavos). Cumprindo todos esses itens, o participante terá direito a receber 1 (uma) fritadeira com 5 peças. 3. A presente promoção consiste em 01 (uma) fritadeira com 5 peças, sujeita a disponibilidade no momento do troco. 4. Os pagamentos poderão ser realizados em todos os pontos de venda cadastrados. O pagamento poderá ser realizado somente em dinheiro ou cartão de débito. 5. Os selos numerados de 1 a 20 estarão impressos no topo das edições da imprensa, diariamente, entre o período de 23/11/2015 a 10/12/2015. 6. Os selos devem ser colados no cartão com cola. 7. Selos grupados ou colados com fita adesiva não serão aceitos para os fins desta promoção. 8. As cartelas serão publicadas nos impressos participantes entre os dias 23/11/2015 a 30/11/2015. 9. Não terá validade a cartela que não preencher as condições básicas da promoção. 10. Cada impresso terá 01 (um) selo impresso e numerado. 11. Os participantes poderão resgatar o troco, juntamente com o pagamento do valor referido no item 1 acima, a partir da publicação desta promoção. 12. Ao participar desta promoção, nos termos deste regulamento, o participante estará automaticamente autorizando a Empresa O Expresso Jornal e Revista EREL - ME a utilizar, de modo gratuito, definitivo e irrevogável, seu nome, imagem e som de voz em qualquer veículo de imprensa, eletrônica e digital, tanto para fins de divulgação da presente promoção, quanto para fins comerciais. 13. As alterações desta promoção não implicam em qualquer obrigação de divulgação ou de pagamento de qualquer quantia por parte. 14. O presente regulamento poderá ser alterado sob a promoção suspensa ou cancelada, sem aviso prévio, por motivo de força maior ou por qualquer outro motivo que esteja fora do controle da Empresa responsável e que comprometa a avaliação da promoção de forma a impedir ou modificar substancialmente a sua condução como originalmente planejada. 15. A Empresa O Expresso Jornal e Revista EREL - ME, reserva-se o direito de alterar o cronograma de venda dos produtos em questão (1 (uma) fritadeira com 5 peças) a sua exclusiva conveniência. 16. Para esclarecer eventuais dúvidas sobre a presente promoção, os participantes poderão entrar em contato, no horário comercial, pelo telefone (62) 3222-1575. 17. Quaisquer dúvidas, divergências ou situações não previstas neste regulamento serão julgadas e decididas de forma soberana e irrevogável pela Empresa responsável.

CRISE?

O MARKETING DIGITAL PODE AJUDAR!

Quer saber como o marketing digital pode ajudá-lo?

Acesse bit.ly/ajuda-crise

Vamos conversar!

62 . 3095-3020
62 . 8293-5460 publidex.com.br
64 . 9290-1500

websites . links patrocinados . social media . e-commerce

PUBLIDEX
MARKETING DE PERFORMANCE

ATENÇÃO!

FAQUEIRO 33 PÇS

PERÍODO DE TROCAS.

28/11 A 10/12

O Expresso

BRINDES PROMOCIONAIS

BESTEIROL DO SEU DEDÉ

SIMPATIA – Concordando com a irmã da mãe.

SOSSEGA – Mulher desprovida de visão.

HORÓSCOPO

Áries (21 mar. a 20 abr.)

De uma forma ou de outra, você acabará tendo de assumir um tipo de personagem sobre o qual sua alma ainda não tem certeza de gostar ou desgostar. Porém, a esta altura da vida, as coisas adquiriram o tom da inevitabilidade.

Touro (21 abr. a 20 mai.)

As rupturas que acontecerem, mesmo provocando distúrbios, precisam ser celebradas, porque abrirão passagem para a entrada de pessoas mais adequadas aos projetos que você tem em mente. Há males que vêm por bem.

Gêmeos (21 mai. a 20 jun.)

Você terá encontrado um jeito de convencer as pessoas a fazer as coisas do jeito que você imaginava melhor. Isso faz com que você tenha de arcar com a responsabilidade de eventuais erros e acertos que acontecerem.

Câncer (21 jun. a 21 jul.)

Assuma a responsabilidade pelas opiniões que você manifestar, pois elas acabarão sendo reveladoras o suficiente para as pessoas entenderem melhor você. Se não quiser que isso aconteça, então opte pelo silêncio.

Leão (22 jul. a 22 ago.)

Há coisas que assumem formas sedutoras e belas, mas que na prática acabam se provando ser encrências enormes. Por isso, tenha mais cuidado do que nunca ao sentir que a onda sedutora começa a encantar sua alma. Cuidado.

Virgem (23 ago. a 22 set.)

Você se esforçou e utilizou os instrumentos que sabe usar, porém, as coisas acabaram acontecendo mais por obra e graça daquele mistério que a própria vida é do que como resultado de seus esforços. Vale assim mesmo.

Libra (23 set. a 22 out.)

Melhor será que você assuma essas tarefas que normalmente deixaria na mão de outrem, pois, na falta de pessoas competentes a desempenhá-las e não havendo margem à perda de tempo, sua alma foi escolhida para assumi-las.

Escorpião (23 out. a 21 nov.)

Você obterá o que deseja, mas os custos serão tão grandes que a satisfação ansiada não poderá ser desfrutada. Essa é a vitória da teimosia, produzida por desgaste e insistência. Talvez seja melhor questioná-la.

Sagitário (22 nov. a 21 dez.)

Este é um momento de conhecimentos profundos e íntimos, tanto que talvez seja melhor você reservar uma boa parte do tempo para atrever-se ao exercício da introspecção. A solidão é necessária para esse.

Capricórnio (22 dez. a 20 jan)

Sua alma encontrará um jeito eficiente para manifestar seus gostos e desgostos, porque este é um momento de encontrar alívio, de tirar de cima de suas costas o peso excessivo que provoca desvitalização e desânimo.

Aquário (21 jan. a 19 fev.)

Encontros e desencontros acontecem de forma estranha num dia como hoje, mas são eventos que marcam a alma com o sinal de que algo importante acontece sem, no entanto, ter a capacidade de decifrar o que isso seja.

Peixes (20 fev. a 20 mar.)

Este é um momento marcante do destino, ou seja, nada impedirá que aconteça o que tiver de acontecer. A convergência daquilo que se manifesta como estranhas coincidências só pode ser devidamente decifrada por você.

PASSATEMPO

CAÇA-PALAVRAS

www.coquetel.com.br

© Revistas COQUETEL

Procure e marque, no diagrama de letras, as palavras em destaque no texto.

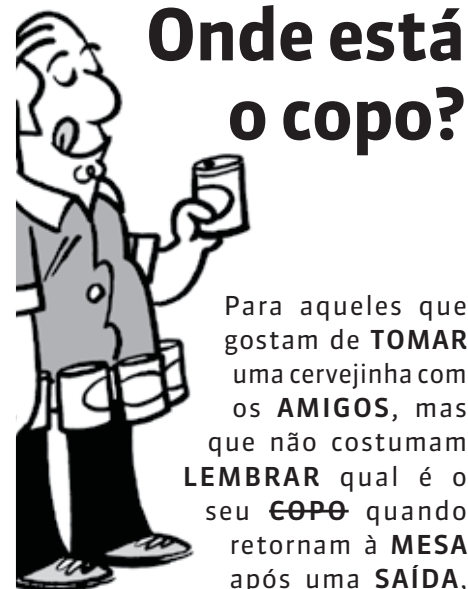

Onde está o copo?

Para aqueles que gostam de **TOMAR** uma cervejinha com os **AMIGOS**, mas que não costumam **LEMBRAR** qual é o seu **COPE** quando retornam à **MESA** após uma **SAÍDA**, o **MERCADO** disponibiliza alguns **ACESSÓRIOS** que objetivam **AUXILIAR** nessa identificação.

Beer bands – **PULSEIRAS** coloridas que marcam o copo ou a **GARRAFA**.

Beer belt – Um **CINTO** que permite o armazenamento de **SEIS** latas.

Beer pager – Um porta-latas/copos que possui um **SENSOR**. Basta **APERTAR** um botão e o dispositivo irá **EMITIR** um som que permitirá localizar o objeto **PERDIDO**.

Boobzie can – Porta-copos em formato de **SEIOS**.

Chalk board beer mug – uma **ESPÉCIE** de **PLACA** para ser **COLADA** no copo. Nela, pode-se escrever o **NOME** com giz.

N	S	N	T	L	A	R	C	W	D	S
X	I	E	Z	K	E	M	L	W	A	N
L	W	I	I	H	Y	M	I	R	M	B
A	D	I	N	O	M	T	I	G	L	B
Y	P	G	R	B	S	E	F	S	O	R
W	C	E	E	F	S	R	M	I	H	S
C	H	L	R	L	E	M	I	T	I	R
J	B	Y	U	T	X	Y	J	C	X	M
C	H	P	R	L	A	R	S	X	F	S
R	R	L	Y	R	K	R	W	Z	D	E
S	O	I	R	O	S	S	E	C	A	I
S	W	F	L	S	H	N	T	X	V	S
V	V	G	T	O	M	A	R	W	F	L
O	T	N	I	C	F	B	N	O	M	E
X	S	I	I	I	K	Z	J	D	R	R
V	A	F	A	R	R	A	G	N	O	M
C	R	H	D	R	Y	L	V	S	B	E
E	M	E	S	A	F	S	N	S	E	R
V	M	Z	F	F	J	E	N	C	G	C
L	E	S	F	G	S	G	K	M	V	A
E	D	A	P	E	R	D	I	D	O	D
M	W	I	F	N	L	B	X	N	A	O
B	L	D	X	N	P	J	W	D	Z	G
R	R	A	X	H	N	L	A	T	V	H
A	C	O	P	O	X	L	A	Y	B	Y
R	T	Y	J	E	O	V	N	C	D	Z
L	H	M	X	C	I	X	F	B	A	J
S	A	U	X	I	L	I	A	R	Y	Y
H	K	Y	J	C	Y	V	X	Y	T	C
I	R	Y	G	E	I	C	E	P	S	E



Solução

