

Gazeta

Edição 2642
Goiânia, Sexta-feira, 18 de dezembro de 2015



f portalgazeta t gazetadoestado 62 9118-3777 www.portalgazeta.com.br

VÍRUS ZIKA

Goiás confirma primeiro caso autóctone



A Secretaria de Estado da Saúde de Goiás (SES-GO) confirmou o primeiro caso autóctone (detectado no mesmo local onde ocorreu a transmissão) do vírus Zika no estado

Recorte o selo



LEVE MAIS SABOR PARA A SUA COZINHA



O Expresso
BRINDES PROMOCIONAIS

ATENÇÃO!

TROCAS SOMENTE EM GOIÂNIA E AP. DE GOIÂNIA.
ATENÇÃO AO PERÍODO DE TROCAS
DA FRITADEIRA "29/12 A 05/01/2016".

A PARTIR DE JANEIRO!!!

FIQUE ATENTO A NOVA PROMOÇÃO, "JUNTOU GANHOU".

PROMOÇÃO
JUNTE & TROQUE

O Expresso
BRINDES PROMOCIONAIS



Gazetando

gazetando@portalgazeta.com.br
Luiz Faleiro ■

Câmara rejeita título de cidadão goianiense a Marco Feliciano

Foi rejeitado em segunda e última votação, nesta quinta-feira (17), o projeto de lei que concede título de cidadão goianiense ao pastor evangélico e deputado federal Marcos Feliciano (PSC-RJ). Apesar de ter a maioria dos votos — o placar foi de 18 a 5 — a matéria não conseguiu a quantidade mínima para aprovação (24).



A proposta é do vereador e também pastor evangélico Divino Rodrigues (Pros). Na Comissão de Constituição, Justiça e Redação (CCJ) o relator foi Paulo da Farmácia (Pros), com parecer pela aprovação. “Fico honrado. Cada vereador dá para quem quiser dar [a homenagem]”, explicou Divino.

“Tem alguns títulos que são polêmicos, mas costumo votar pelo vereador que propõe. Sendo essa pessoa polêmica ou não estou votando pela propositura do senhor”, disse Zander Fábio (PSL), do Bloco Moderado. “Quando um vereador apresenta proposta de título com certeza tem sua justificativa e quem sou eu para questionar”, pontuou Felisberto Tavares (PR). Ambos votaram a favor. Votaram contra Djalma Araújo (Rede), Elias Vaz (PSB), Carlos Soares (PT), Clécio Alves (PMDB) e Jorge do Hugo (PSL).

Prefeitos debatem sobre desenvolvimento municipal e visualizam 2016 com dificuldades



A sede da Federação Goiana de Municípios (FGM) foi palco de debates entre prefeitos goianos em encontro regional realizado durante a tarde desta quarta-feira (16). O evento, com o tema “Desenvolvimento Municipal e Governo Federal”, contou com a presença do presidente da instituição, Divino Alexandre, da secretária da Fazenda, Ana Carla Abrão, do consultor da Confederação Nacional de Municípios (CNM), Ângelo Roncalli, e do assessor especial da Subchefia de Assuntos Federativos da Presidência da República, Helber Jordão. O encontro também marcou a inauguração do auditório Nelson Américo da Costa. Em discurso, o presidente da FGM destacou algumas dificuldades que os gestores municipais encontrarão no próximo ano, tais como o período eleitoral e o aumento do piso dos magistrados. “Não somos contra qualquer tipo de aumento aos servidores públicos, mas não deve vir de cima um repasse de demandas sem as devidas fontes de recursos”, criticou Divino Alexandre. Ele também lembrou algumas conquistas municipais ao longo do último semestre, como a implantação da Escola de Gestão Pública, e alertou os prefeitos para o controle da administração, visando a aprovação das contas no último ano de mandato.

FUTURO MUNICIPAL

A secretária Ana Carla Abrão disse que, mesmo em um ano complicado, as ações tomadas pelo Governo de Goiás foram pensadas nos municípios. Segundo ela, foi

feito um ajuste fiscal de R\$ 3,5 bilhões durante o ano, fato que também ajudará os gestores municipais. “Toda essa economia foi feita sem paralisar o Estado, situação que colocará a casa em ordem, provocará um equilíbrio nas contas e facilitará o repasse para os municípios”, explicou Ana Carla. Apesar de visualizar incertezas e o enfraquecimento da economia do País, a secretária reafirmou o compromisso do governo estadual em regularizar os repasses da saúde para 2016 e garantiu que 100% dos valores da privatização da Celg serão destinados a investimentos.

Helber Jordão, representando o subchefe de Assuntos Federativos da Presidência da República, Olavo Noletto, detalhou a situação dos processos de interesse dos municípios em relação ao governo federal. Entretanto, o assessor pontuou que 2016 será mais um ano complicado em decorrência da crise econômica e política que o País atravessa. “É necessário que os gestores municipais tenham conhecimento da fonte de recursos que possuem e gastar menos e com responsabilidade. Para isso, os municípios devem investir em qualificação técnica dos funcionários e equipes”, disse. Ele também defendeu a aplicação do CPMF com alíquota de 0,38% vinculado à saúde.

INAUGURAÇÃO DO AUDITÓRIO

O final do encontro foi marcado pela inauguração do auditório Nelson Américo da Costa, em homenagem ao ex-prefeito de Perolândia e um dos fundadores da antiga Frente de Mobilização Municipal (FMM), atual FGM. As obras na sede da instituição iniciaram em julho e foram concluídas no início de dezembro, custando aproximadamente R\$ 300 mil (somando também a reforma realizada na sede no último semestre). Para Divino Alexandre, o auditório é um marco para a luta do municipalismo. “Mais que um local de reunião e convivência dos gestores municipais, o auditório será uma ferramenta importante para a qualificação e aperfeiçoamento dos envolvidos com a administração local”, disse.



“Dois é onde tudo começa, nenhuma time ou povo, nação ou geração começou com um, mais sim com dois...”

A intenção deste projeto é levá-los a uma compreensão ampla de casal, casamento e Deus. Absorver essas perspectivas aliviará a tensão, simplificará suas decisões e produzirá realizações.

O desafio é levar o casal a investir um tempo no casamento, em que Deus trará a compreensão das riquezas existentes no seu matrimônio para que vocês desfrutem da essência do casamento cristão para toda a vida.

Não se limite a ler e estudar este projeto sozinho, coloque como alvo de oração o quebrantamento de seu conjugue, por meio dos princípios aqui explorados, no qual vocês poderão reagir e mudarão os pensamentos equivocados sobre o relacionamento.

Estou entusiasmado porque conheço as maravilhas que acontecerão, pois aconteceram comigo e minha esposa. Por conhecer as transformações, desafio-te a não abandonar esta jornada; dentro de um período curto de tempo começará a descobrir que valeu o investimento.

Tome esse processo um compromisso precioso entre vocês. Chame seu conjugue e assinem essa aliança, orem juntos ao Senhor neste momento. Se comprometam com o sucesso do seu casamento!

*Seu casamento está falido?
 Não coloque um ponto final
 na sua esperança. Deus ainda
 quer restaurar seu
 casamento.*

Pastor Israel Santos
*“Só em Cristo que se descobre
 o verdadeiro propósito do casamento”*

/casamentointeligente
 midia@casamentointeligente.com.br

casamentointeligente.com.br

Gazeta
 Grupo Exata de Comunicação Ltda

CNPJ: 04.471.978/0001-92

Alameda do Contorno, 1508, Qd. 37, Lt. 05,
 Santo Antônio, CEP: 74.853-120, Goiânia-GO

COMERCIAL
 Tel: (62) 3282-7409 / (64) 3453-8883
 comercial@portalgazeta.com.br

PUBLICAÇÃO LEGAL
 Tel: (62) 3282-7409 / 4101-0226 / 4101-0226
 (62) 8558-3817 oi / 8169-8019 tim / 9821-6332
 vivo / 9118-3777 claro

editais@portalgazeta.com.br

CLASSIFICADOS
 Tel: (62) 3282-7409 / (64) 3453-8883
 classificados@portalgazeta.com.br

REDAÇÃO - WhatsApp: (62) 9118-3777
 redacao@portalgazeta.com.br

REDAÇÃO SUL
 Rua B-8, S/N, Qd. 14, Lt. 20, Itanhangá I
 Caldas Novas - Goiás

EXPEDIENTE
DIRETOR PRESIDENTE
 Adão dos Reis Gonçalves
 adao@portalgazeta.com.br

DIRETORA VICE-PRESIDENTE
 Helvislane Martins Gonçalves
 helvislane@portalgazeta.com.br

DISTRIBUIÇÃO
 7 LOG Logística
 (62) 3277-1575
 setlogdistribuicao@gmail.com

VÍRUS ZIKA

Goiás confirma primeiro caso autóctone

A Secretaria de Estado da Saúde de Goiás (SES-GO) confirmou o primeiro caso autóctone (detectado no mesmo local onde ocorreu a transmissão) do vírus Zika no estado.

DA REDAÇÃO COM ABR - A paciente com o vírus mora no município de Santo Antônio do Descoberto e o caso foi notificado no Distrito Federal, onde a mulher recebeu atendimento e onde foram feitos os exames que confirmaram o Zika. A Secretaria de Saúde do DF comunicou o caso à SES-GO. A paciente está grávida de 14 semanas. O exame positivo foi processado no

laboratório Lacen-DF.

Para o secretário da Saúde, Leonardo Vilela, a confirmação do caso reforça a importância das ações da força-tarefa Goiás contra o Aedes, lançado nesta terça-feira pelo governo do estado e que teve ontem (16) a primeira ação de combate aos criadouros, em Trindade.

O plano do governo é percorrer todos

os imóveis do Estado com o objetivo de combater o mosquito *Aedes aegypti*. O trabalho será feito em conjunto com secretarias municipais, o Corpo de Bombeiros, a Polícia Militar, agentes de endemias, agentes comunitários de saúde, professores das escolas públicas e voluntários. Os prefeitos de 12 municípios goianos com mais de 100 mil habitantes decretaram estado de emer-



gência em saúde pública em suas cidades.

Até o momento, existem 29 casos de Zika em investigação no Estado, sendo um deles confirmado, 122 casos de Chicungunya em investigação e 183 mil casos de dengue notificados com 76 óbitos confirmados.

ELEIÇÕES

Luis Cesar Bueno anuncia pré-candidatura a prefeito de Goiânia e defende legado deixado pelas três gestões do PT



O deputado estadual Luis Cesar Bueno, presidente do Diretório Municipal do Partido dos Trabalhadores de Goiânia, anunciou sua pré-candidatura a prefeito de Goiânia pelo seu partido, nesta terça-feira, 15, durante sessão ordinária na Assembleia Legislativa.

O parlamentar iniciou o pronunciamento elencando o cenário político e defendeu o equilíbrio e o diálogo com a população para construir um novo modelo de gestão.

Como pré-candidato Luis Cesar Bueno pretende fazer um trabalho junto as 10 zonais do PT em Goiânia e dirigir aos 400 delegados e delegados que vão escolher o candidato pelo Partido dos Trabalhadores. “Vamos conversar com todos os correligio-

nários do PT e mostrar nosso posicionamento com as políticas públicas aplicadas em Goiânia. Avançaremos em pontos fundamentais para que nossa Capital continue a avançar no caminho do seu desenvolvimento sustentável,” pontou.

Luis Cesar Bueno argumentou que a despeito dos erros cometidos por segmentos do PT, nada tem do que envergonhar da história do partido em Goiás e em Goiânia. “Sou de uma geração de pioneiros de homens e mulheres que construíram e constroem nosso partido com ética”.

Afirmou que pertence a um partido que ajudou e ajuda a construir o desenvolvimento da capital com três gerações de administrações petistas (Darcy Accorci, Pedro Wilson e Paulo Garcia).

Durante pronunciamento, o deputado José Nelto (PMDB) pediu um aparte para elogiar a iniciativa de Luis Cesar Bueno. “Posso declarar que é um dos deputados mais preparados deste Parlamento. Se chegar à prefeitura, será um grande administrador”, disse.

O deputado Francisco Oliveira (PHS) também manifestou seu apoio ao colega de Parlamento. “Sei da sua capacidade e da sua seriedade. Sei que seu nome vai engrandecer a disputa”, salientou.

A deputada Adriana Accorsi (PT), que também é pré-candidata, fez uso da palavra e aproveitou para defender a candidatura própria do PT. “Mesmo com essa saudável disputa interna, iremos caminhar juntos”, afirmou.

EDITAL DE NOTIFICAÇÃO DE PROTESTO ENCONTRAM SE NO 1º PROTESTO DE GOIÂNIA, PARA SEREM PROTESTADOS OS SEGUINTE TÍTULOS: DMI VL R\$ 685,92 C/A M VIEIRA ROSA ME, EM FV DE PANPHARMA DISTRIBUIDORA DE MEDICAMENTOS LT A; DMI VL R\$ 865,71 C/A M VIEIRA ROSA ME, EM FV DE PANPHARMA DISTRIBUIDORA DE MEDICAMENTOS LT A; DMI VL R\$ 4.478,38 C/A MELO ATACADO ME, EM FV DE SONHOLAR DECOR LT EPP; CHQ VL R\$ 2.500,00 C/A R NEVES GABRY CRIACOES, EM FV DE APARECIDO JAIRO COSTA C/ITAU; DMI VL R\$ 3.650,00 C/A. MELO ATACADO ME, EM FV DE SANCRIS LINHAS E FIOS LT A; DMI VL R\$ 510,04 C/A.D. COMDE PECAS E SERV AUTOMOTIVOS LT , EM FV DE POLIPECAS DISTRIBUIDORA AUTOMOTIVA LT A; DMI VL R\$ 510,02 C/A.D. COMDE PECAS E SERV AUTOMOTIVOS LT , EM FV DE POLIPECAS DISTRIBUIDORA AUTOMOTIVA LT A; DMI VL R\$ 510,02 C/A.D. COMDE PECAS E SERV AUTOMOTIVOS LT , EM FV DE POLIPECAS DISTRIBUIDORA AUTOMOTIVA LT A; TMS VL R\$ 2.568,63 C/ABELINO GOMES DA SILVA, EM FV DE SAO SALVADOR ALIMENTOS SA; TMS VL R\$ 2.720,29 C/ABELINO GOMES DA SILVA, EM FV DE SAO SALVADOR ALIMENTOS SA; DMI VL R\$ 521,70 C/AC PRODUTOS FARMACEUTICOS LT A, EM FV DE PANPHARMA DISTRIBUIDORA DE MEDICAMENTOS LT A; DMI VL R\$ 263,02 C/AC PRODUTOS FARMACEUTICOS LT A, EM FV DE PANPHARMA DISTRIBUIDORA DE MEDICAMENTOS LT A; DMI VL R\$ 520,00 C/AC PRODUTOS FARMACEUTICOS LT A, EM FV DE PANPHARMA DISTRIBUIDORA DE MEDICAMENTOS LT A; DMI VL R\$ 222,15 C/AC PRODUTOS FARMACEUTICOS LT A, EM FV DE PANPHARMA DISTRIBUIDORA DE MEDICAMENTOS LT A; DMI VL R\$ 328,83 C/AC PRODUTOS FARMACEUTICOS LT A, EM FV DE PANPHARMA DISTRIBUIDORA DE MEDICAMENTOS LT A; NP VL R\$ 15.522,10 C/ADALBERTO SOUZA COSTA, EM FV DE BANCO BRADESCO FINANCIAMENTOS SA; TMS VL R\$ 366,40 C/ADAO MENDES BATISTA ME, EM FV DE SAO SALVADOR ALIMENTOS SA; CCB VL R\$ 121.672,79 C/ADRIANNA DE FREITAS SILVA, EM FV DE BANCO BRADESCO FINANCIAMENTOS SA; DMI VL R\$ 222,60 C/ALIT ON LEVI TRAJANO, EM FV DE PANPHARMA DISTRIBUIDORA DE MEDICAMENTOS LT A; DMI VL R\$ 138,17 C/ALEX ESTEVES BERTO ME, EM FV DE PANPHARMA DISTRIBUIDORA DE MEDICAMENTOS LT A; DMI VL R\$ 329,13 C/ALEX ESTEVES BERTO ME, EM FV DE PANPHARMA DISTRIBUIDORA DE MEDICAMENTOS LT A; DMI VL R\$ 1.047,80 C/ALEX ESTEVES BERTO ME, EM FV DE PANPHARMA DISTRIBUIDORA DE MEDICAMENTOS LT A; DMI VL R\$ 541,66 C/ALEX ESTEVES BERTO ME, EM FV DE PANPHARMA DISTRIBUIDORA DE MEDICAMENTOS LT A; DMI VL R\$ 1.367,09 C/ALEX STEVES BERTO E CIA LT ME, EM FV DE PANPHARMA DISTRIBUIDORA DE MEDICAMENTOS LT A; DM VL R\$ 1.219,40 C/ALINE COSMETICOS LT A, EM FV DE FREITAS GOIANIA COMDE COSMETICOS LT A; DMI VL R\$ 401,41 C/ALINE DE F MANGUEIRA E CIA LT ME, EM FV DE PANPHARMA DISTRIBUIDORA DE MEDICAMENTOS LT A; DMI VL R\$ 1.076,17 C/ALINE DE F MANGUEIRA E CIA LT ME, EM FV DE PANPHARMA DISTRIBUIDORA DE MEDICAMENTOS LT A; DMI VL R\$ 1.150,55 C/ALINE DE F MANGUEIRA E CIA LT ME, EM FV DE PANPHARMA DISTRIBUIDORA DE MEDICAMENTOS LT A; DMI VL R\$ 4.501,67 C/ALINE DE F MANGUEIRA E CIA LT ME, EM FV DE PANPHARMA DISTRIBUIDORA DE MEDICAMENTOS LT A; DMI VL R\$ 159,96 C/AMANDA SZVARC ZULT ANSKI ME, EM FV DE PANPHARMA DISTRIBUIDORA DE MEDICAMENTOS LT A; NP VL R\$ 1.313,00 C/ANA ISABEL DO CARMO, EM FV DE NATAL DA SILVA ROCHA; CHQ VL R\$ 5.500,00 C/ANA PAULA BARBOSA ALVES SILVA, EM FV DE SUPER BARRO PRETO C/ITAU; DMI VL R\$ 3.799,38 C/ANA PAULA FERNANDES DA SILVA ME, EM FV DE AMERICAN FARMA DIST FARM LT A; TMS VL R\$ 598,00 C/ANDRE LUIZ GONCALVES 95643729172, EM FV DE SAO SALVADOR ALIMENTOS SA; TMS VL R\$ 684,40 C/ANDRE LUIZ GONCALVES 95643729172, EM FV DE SAO SALVADOR ALIMENTOS SA; DMI VL R\$ 128,33 C/ANTONIO SOARES DE SOUZA, EM FV DE OPTICA MODELO LT ME; DMI VL R\$ 1.605,09 C/APARECIDO BARONI DROG LT ME, EM FV DE PANPHARMA DISTRIBUIDORA DE MEDICAMENTOS LT A; DMI VL R\$ 603,22 C/APARECIDO BARONI DROG LT ME, EM FV DE PANPHARMA DISTRIBUIDORA DE MEDICAMENTOS LT A; DMI VL R\$ 430,41 C/APARECIDO BARONI DROG LT ME, EM FV DE PANPHARMA DISTRIBUIDORA DE MEDICAMENTOS LT A; DMI VL R\$ 349,97 C/APARECIDO BARONI DROG LT ME, EM FV DE PANPHARMA DISTRIBUIDORA DE MEDICAMENTOS LT A; DMI VL R\$ 273,77 C/APARECIDO BARONI DROG LT ME, EM FV DE PANPHARMA DISTRIBUIDORA DE MEDICAMENTOS LT A; DMI VL R\$ 194,26 C/APARECIDO BARONI DROG LT ME, EM FV DE PANPHARMA DISTRIBUIDORA DE MEDICAMENTOS LT A; DMI VL R\$ 501,38 C/APARECIDO BARONI DROG LT ME, EM FV DE PANPHARMA DISTRIBUIDORA DE MEDICAMENTOS LT A; DMI VL R\$ 280,69 C/APARECIDO BARONI DROG LT ME, EM FV DE PANPHARMA DISTRIBUIDORA DE MEDICAMENTOS LT A; DMI VL R\$ 163,57 C/APARECIDO BARONI DROG LT ME, EM FV DE PANPHARMA DISTRIBUIDORA DE MEDICAMENTOS LT A; DMI VL R\$ 171,84 C/APARECIDO BARONI DROG LT ME, EM FV DE PANPHARMA DISTRIBUIDORA DE MEDICAMENTOS LT A; DMI VL R\$ 143,30 C/APARECIDO BARONI DROG LT ME, EM FV DE PANPHARMA DISTRIBUIDORA DE MEDICAMENTOS LT A; DMI VL R\$ 337,59 C/APARECIDO BARONI DROG LT ME, EM FV DE PANPHARMA DISTRIBUIDORA DE MEDICAMENTOS LT A; DMI VL R\$ 214,23 C/APARECIDO BARONI DROG LT ME, EM FV DE PANPHARMA DISTRIBUIDORA DE MEDICAMENTOS LT A; DMI VL R\$ 111,92 C/APARECIDO BARONI DROG LT ME, EM FV DE PANPHARMA DISTRIBUIDORA DE MEDICAMENTOS LT A; DMI VL R\$ 339,30 C/APARECIDO BARONI DROG LT ME, EM FV DE PANPHARMA DISTRIBUIDORA DE MEDICAMENTOS LT A; DMI VL R\$ 180,18 C/APARECIDO BARONI DROG LT ME, EM FV DE PANPHARMA DISTRIBUIDORA DE MEDICAMENTOS LT A; DMI VL R\$ 107,28 C/APARECIDO BARONI DROG LT ME, EM FV DE PANPHARMA DISTRIBUIDORA DE MEDICAMENTOS LT A; DMI VL R\$ 619,66 C/APARECIDO BARONI DROG LT ME, EM FV DE PANPHARMA DISTRIBUIDORA DE MEDICAMENTOS LT A; TMS VL R\$ 1.093,07 C/APARECIDO DA SILVA SANTOS ME, EM FV DE SAO SALVADOR ALIMENTOS SA; DMI VL R\$ 856,33 C/ATUAL TECH COMERCIAL E SERVICOS LT ME, EM FV DE TRANSBRASILIANA ENCOMENDAS E CAR; DMI VL R\$ 1.279,80 C/ATUAL TECH COMERCIAL E SERVICOS LT ME, EM FV DE TRANSBRASILIANA ENCOMENDAS E CAR; DMI VL R\$ 868,73 C/ATUAL TECH COMERCIAL E SERVICOS LT ME, EM FV DE TRANSBRASILIANA ENCOMENDAS E CAR; DMI VL R\$ 1.185,33 C/AUTO PECAS BENVINDO LT ME, EM FV DE PPL DISTRIBUIDORA DE PECAS LT A; DMI VL R\$ 850,60 C/AUTO PECAS BENVINDO LT ME, EM FV DE PPL DISTRIBUIDORA DE PECAS LT A; TMS VL R\$ 379,20 C/BELEZIO HENRIQUE DE CAMPOS AZEREDO ME, EM FV DE SAO SALVADOR ALIMENTOS SA; TMS VL R\$ 313,60 C/BELEZIO HENRIQUE DE CAMPOS AZEREDO ME, EM FV DE SAO SALVADOR ALIMENTOS SA; DMI VL R\$ 153,71 C/BERTO E CIA LT ME, EM FV DE PANPHARMA DISTRIBUIDORA DE MEDICAMENTOS LT A; DMI VL R\$ 160,90 C/BERTO E CIA LT ME, EM FV DE PANPHARMA DISTRIBUIDORA DE MEDICAMENTOS LT A; DMI VL R\$ 121,52 C/BERTO E CIA LT ME, EM FV DE PANPHARMA DISTRIBUIDORA DE MEDICAMENTOS LT A; DMI VL R\$ 651,76 C/BERTO E CIA LT ME, EM FV DE PANPHARMA DISTRIBUIDORA DE MEDICAMENTOS LT A; DMI VL R\$ 306,57 C/BERTO E CIA LT ME, EM FV DE PANPHARMA DISTRIBUIDORA DE MEDICAMENTOS LT A; TMS VL R\$ 1.165,00 C/BIANGULO CASA DE CARNES EIRELI, EM FV DE SAO SALVADOR ALIMENTOS SA; DMI VL R\$ 692,85 C/BOMFIM E LOPES FARMA LT ME, EM FV DE AMERICAN FARMA DIST FARM LT A; DMI VL R\$ 1.437,08 C/BORBOLETO E OLIVEIRA COM DE PC E IMP AGR LT A, EM FV DE PPL DISTRIBUIDORA DE PECAS LT A; DMI VL R\$ 128,69 C/BRIGIDA CAROLINA RIBEIRO DE BARROS, EM FV DE PANPHARMA DISTRIBUIDORA DE MEDICAMENTOS LT A; DMI VL R\$ 238,68 C/BRIGIDA CAROLINA RIBEIRO DE BARROS, EM FV DE PANPHARMA DISTRIBUIDORA DE MEDICAMENTOS LT A; DMI VL R\$ 169,80 C/BRIGIDA CAROLINA RIBEIRO DE BARROS, EM FV DE PANPHARMA DISTRIBUIDORA DE MEDICAMENTOS LT A; DMI VL R\$ 284,11 C/BRIGIDA CAROLINA RIBEIRO DE BARROS, EM FV DE PANPHARMA DISTRIBUIDORA DE MEDICAMENTOS LT A; DMI VL R\$ 1.466,42 C/C DA S SANDES, EM FV DE PANPHARMA DISTRIBUIDORA DE MEDICAMENTOS LT A; DMI VL R\$ 164,44 C/C DA S SANDES, EM FV DE PANPHARMA DISTRIBUIDORA DE MEDICAMENTOS LT A; DMI VL R\$ 419,89 C/C DA S SANDES, EM FV DE PANPHARMA DISTRIBUIDORA DE MEDICAMENTOS LT A; DMI VL R\$ 278,20 C/C J PINHO JUNIOR ME, EM FV DE L M INFORMATICA LT ME; DMI VL R\$ 136,22 C/CAMILA R MARTINS GUERRA ME, EM FV DE PANPHARMA DISTRIBUIDORA DE MEDICAMENTOS LT A; DMI VL R\$ 152,25 C/CAMILA R MARTINS GUERRA ME, EM FV DE PANPHARMA DISTRIBUIDORA DE MEDICAMENTOS LT A; DMI VL R\$ 425,27 C/CAMILA R MARTINS GUERRA ME, EM FV DE PANPHARMA DISTRIBUIDORA DE MEDICAMENTOS LT A; DMI VL R\$ 238,45 C/CAMILA R MARTINS GUERRA ME, EM FV DE PANPHARMA DISTRIBUIDORA DE MEDICAMENTOS LT A; DMI VL R\$ 889,60 C/CAMILA R MARTINS GUERRA ME, EM FV DE PANPHARMA DISTRIBUIDORA DE MEDICAMENTOS

LT A;DSI VL R\$ 500,00 C/CARLOS HENRIQUE QUINAUD, EM FV DE PRIMEIRA INFANCIA COMUNIDADE EDUCACIONAL;DMI VL R\$ 777,00 C/CARMEM LUCIA F DO PRADO, EM FV DE MPN ADMINISTRACAO IMOBILIARIA LT EPP;TMS VL R\$ 342,00 C/CASSIA CRISTINA DO MASCIMENTO 3086395311, EM FV DE SAO SALVADOR ALIMENTOS SA;TMS VL R\$ 228,00 C/CASSIA CRISTINA DO MASCIMENTO 3086395311, EM FV DE SAO SALVADOR ALIMENTOS SA;CHQ VL R\$ 1.500,00 C/CELSE DE PAULA ASSIS JR, EM FV DE ATACADAO DAS PISCINAS C/BRADESCO;CHQ VL R\$ 4.000,00 C/CELSE DE PAULA ASSIS JR, EM FV DE ATACADAO DAS PISCINAS C/BRADESCO;DMI VL R\$ 562,74 C/CENTRO OESTE TRATOR PECAS LT A, EM FV DE PPL DISTRIBUIDORA DE PECAS LT A;DMI VL R\$ 2.377,94 C/CERAMICA ZELANE IND E COMLT A, EM FV DE EGO AMBIENTAL MEIO AMBIENTE, MINERACAO, AGRIM;TMS VL R\$ 675,58 C/CHURRASCARIA E PIZZARIA DONA NENA EIRELI, EM FV DE SAO SALVADOR ALIMENTOS SA;TMS VL R\$ 506,00 C/CLEIDE BORGES DA SILVA 94901457187, EM FV DE SAO SALVADOR ALIMENTOS SA;TMS VL R\$ 406,00 C/CLEIDE BORGES DA SILVA 94901457187, EM FV DE SAO SALVADOR ALIMENTOS SA;CHQ VL R\$ 6.445,00 C/CLELIA REGINA DA SILVA 2428824, EM FV DE PAULO SERGIO DE ALMEIDA C/TAU;TMS VL R\$ 350,48 C/COMERCIAL ROSADO LIMA EIRELI ME, EM FV DE SAO SALVADOR ALIMENTOS SA;DMI VL R\$ 630,00 C/CONCREBEM CONSTRUCAO LT A, EM FV DE JD LOCADORA DE EQUIPAMENTOS LT ME;DMI VL R\$ 50.000,00 C/CONSTRUTORA ARTEC SA, EM FV DE ETICA CONSTRUTORA LT A;DMI VL R\$ 2.725,87 C/CONTAGUS CONFECOES LT ME, EM FV DE CAPRICORNIO SA;TMS VL R\$ 197,44 C/COSTA E SALES COMLT A, EM FV DE SAO SALVADOR ALIMENTOS SA;DMI VL R\$ 528,54 C/DAIANA CAETANO DE MELO SILVA FEITOS, EM FV DE PANPHARMA DISTRIBUIDORA DE MEDICAMENTOS LT A;DMI VL R\$ 172,39 C/DAINEZI E SILVA DROG LT ME, EM FV DE PANPHARMA DISTRIBUIDORA DE MEDICAMENTOS LT A;DMI VL R\$ 196,00 C/DAINEZI E SILVA DROG LT ME, EM FV DE PANPHARMA DISTRIBUIDORA DE MEDICAMENTOS LT A;DSI VL R\$ 500,00 C/DEJANE VELOSO RAMOS, EM FV DE PRIMEIRA INFANCIA COMUNIDADE EDUCACIONAL;DMI VL R\$ 667,01 C/DIESEL GALO LT ME, EM FV DE POLIPECAS DISTRIBUIDORA AUTOMOTIVA LT A;DMI VL R\$ 1.355,53 C/DIESEL GALO LT ME, EM FV DE POLIPECAS DISTRIBUIDORA AUTOMOTIVA LT A;DMI VL R\$ 1.355,53 C/DIESEL GALO LT ME, EM FV DE POLIPECAS DISTRIBUIDORA AUTOMOTIVA LT A;DMI VL R\$ 560,99 C/DIESEL GALO LT ME, EM FV DE POLIPECAS DISTRIBUIDORA AUTOMOTIVA LT A;DMI VL R\$ 993,64 C/DINIZ E ASSIS DROGARIA LT ME, EM FV DE PANPHARMA DISTRIBUIDORA DE MEDICAMENTOS LT A;DMI VL R\$ 153,65 C/DINIZ E ASSIS DROGARIA LT ME, EM FV DE PANPHARMA DISTRIBUIDORA DE MEDICAMENTOS LT A;DMI VL R\$ 1.540,05 C/DIOGO AURELIO DUTRA ME, EM FV DE EGO AMBIENTAL MEIO AMBIENTE, MINERACAO, AGRIM;DMI VL R\$ 243,31 C/DROG 15 DE JULHO LT ME, EM FV DE PANPHARMA DISTRIBUIDORA DE MEDICAMENTOS LT A;DMI VL R\$ 278,53 C/DROG 15 DE JULHO LT ME, EM FV DE PANPHARMA DISTRIBUIDORA DE MEDICAMENTOS LT A;DMI VL R\$ 135,57 C/DROG ALFA MED DA FAZENDINHA LT EP, EM FV DE PANPHARMA DISTRIBUIDORA DE MEDICAMENTOS LT A;DMI VL R\$ 456,52 C/DROG ANCHIETA DE CAMPINAS LT ME, EM FV DE PANPHARMA DISTRIBUIDORA DE MEDICAMENTOS LT A;DMI VL R\$ 195,69 C/DROG ANCHIETA DE CAMPINAS LT ME, EM FV DE PANPHARMA DISTRIBUIDORA DE MEDICAMENTOS LT A;DMI VL R\$ 158,11 C/DROG ANCHIETA DE CAMPINAS LT ME, EM FV DE PANPHARMA DISTRIBUIDORA DE MEDICAMENTOS LT A;DMI VL R\$ 361,20 C/DROG ANCHIETA DE CAMPINAS LT ME, EM FV DE PANPHARMA DISTRIBUIDORA DE MEDICAMENTOS LT A;DMI VL R\$ 197,38 C/DROG ANCHIETA DE CAMPINAS LT ME, EM FV DE PANPHARMA DISTRIBUIDORA DE MEDICAMENTOS LT A;DMI VL R\$ 294,02 C/DROG ANCHIETA DE CAMPINAS LT ME, EM FV DE PANPHARMA DISTRIBUIDORA DE MEDICAMENTOS LT A;DMI VL R\$ 192,15 C/DROG ANCHIETA DE CAMPINAS LT ME, EM FV DE PANPHARMA DISTRIBUIDORA DE MEDICAMENTOS LT A;DMI VL R\$ 420,25 C/DROG ANCHIETA DE CAMPINAS LT ME, EM FV DE PANPHARMA DISTRIBUIDORA DE MEDICAMENTOS LT A;DMI VL R\$ 115,78 C/DROG ANCHIETA DE CAMPINAS LT ME, EM FV DE PANPHARMA DISTRIBUIDORA DE MEDICAMENTOS LT A;DMI VL R\$ 124,78 C/DROG ANCHIETA DE CAMPINAS LT ME, EM FV DE PANPHARMA DISTRIBUIDORA DE MEDICAMENTOS LT A;DMI VL R\$ 110,28 C/DROG ANCHIETA DE CAMPINAS LT ME, EM FV DE PANPHARMA DISTRIBUIDORA DE MEDICAMENTOS LT A;DMI VL R\$ 208,54 C/DROG ANCHIETA DE CAMPINAS LT ME, EM FV DE PANPHARMA DISTRIBUIDORA DE MEDICAMENTOS LT A;DMI VL R\$ 3.400,75 C/DROG ANCHIETA DE CAMPINAS LT ME, EM FV DE PANPHARMA DISTRIBUIDORA DE MEDICAMENTOS LT A;DMI VL R\$ 574,14 C/DROG ANCHIETA DE CAMPINAS LT ME, EM FV DE PANPHARMA DISTRIBUIDORA DE MEDICAMENTOS LT A;DMI VL R\$ 573,74 C/DROG ANCHIETA DE CAMPINAS LT ME, EM FV DE PANPHARMA DISTRIBUIDORA DE MEDICAMENTOS LT A;DMI VL R\$ 212,69 C/DROG ANCHIETA DE CAMPINAS LT ME, EM FV DE PANPHARMA DISTRIBUIDORA DE MEDICAMENTOS LT A;DMI VL R\$ 478,99 C/DROG ANCHIETA DE CAMPINAS LT ME, EM FV DE PANPHARMA DISTRIBUIDORA DE MEDICAMENTOS LT A;DMI VL R\$ 225,25 C/DROG ANCHIETA DE CAMPINAS LT ME, EM FV DE PANPHARMA DISTRIBUIDORA DE MEDICAMENTOS LT A;DMI VL R\$ 130,14 C/DROG ANCHIETA DE CAMPINAS LT ME, EM FV DE PANPHARMA DISTRIBUIDORA DE MEDICAMENTOS LT A;DMI VL R\$ 111,29 C/DROG ANCHIETA DE CAMPINAS LT ME, EM FV DE PANPHARMA DISTRIBUIDORA DE MEDICAMENTOS LT A;DMI VL R\$ 115,78 C/DROG ANCHIETA DE CAMPINAS LT ME, EM FV DE PANPHARMA DISTRIBUIDORA DE MEDICAMENTOS LT A;DMI VL R\$ 163,73 C/DROG BARBOSA LIMA LT ME, EM FV DE PANPHARMA DISTRIBUIDORA DE MEDICAMENTOS LT A;DMI VL R\$ 807,03 C/DROG BARBOSA LIMA LT ME, EM FV DE PANPHARMA DISTRIBUIDORA DE MEDICAMENTOS LT A;DMI VL R\$ 711,71 C/DROG BARBOSA LIMA LT ME, EM FV DE PANPHARMA DISTRIBUIDORA DE MEDICAMENTOS LT A;DMI VL R\$ 372,33 C/DROG CARVALHO E GOUVEIA LT ME, EM FV DE PANPHARMA DISTRIBUIDORA DE MEDICAMENTOS LT A;DMI VL R\$ 226,83 C/DROG DROGA RIO LT ME, EM FV DE PANPHARMA DISTRIBUIDORA DE MEDICAMENTOS LT A;DMI VL R\$ 2.104,86 C/DROG DROGAETICA DA PENHA LT EPP, EM FV DE PANPHARMA DISTRIBUIDORA DE MEDICAMENTOS LT A;DMI VL R\$ 915,48 C/DROG E FCIA MAE ERMELINDA LT A, EM FV DE PANPHARMA DISTRIBUIDORA DE MEDICAMENTOS LT A;DMI VL R\$ 111,32 C/DROG E FCIA YPE LT A, EM FV DE PANPHARMA DISTRIBUIDORA DE MEDICAMENTOS LT A;DMI VL R\$ 585,67 C/DROG E PERF GOMES E AFONSO LT EPP, EM FV DE PANPHARMA DISTRIBUIDORA DE MEDICAMENTOS LT A;DMI VL R\$ 477,36 C/DROG E PERF GOMES E AFONSO LT EPP, EM FV DE PANPHARMA DISTRIBUIDORA DE MEDICAMENTOS LT A;DMI VL R\$ 965,36 C/DROG E PERF LUCARMO LT A, EM FV DE PANPHARMA DISTRIBUIDORA DE MEDICAMENTOS LT A;DMI VL R\$ 134,16 C/DROG FARMADOIS LT ME, EM FV DE PANPHARMA DISTRIBUIDORA DE MEDICAMENTOS LT A;DMI VL R\$ 335,41 C/DROG FARMADOIS LT ME, EM FV DE PANPHARMA DISTRIBUIDORA DE MEDICAMENTOS LT A;DMI VL R\$ 303,61 C/DROG FARMADOIS LT ME, EM FV DE PANPHARMA DISTRIBUIDORA DE MEDICAMENTOS LT A;DMI VL R\$ 718,59 C/DROG FARMADOIS LT ME, EM FV DE PANPHARMA DISTRIBUIDORA DE MEDICAMENTOS LT A;DMI VL R\$ 117,57 C/DROG LEITE E RIBEIRO LT A, EM FV DE PANPHARMA DISTRIBUIDORA DE MEDICAMENTOS LT A;DMI VL R\$ 154,68 C/DROG LEITE E RIBEIRO LT A, EM FV DE PANPHARMA DISTRIBUIDORA DE MEDICAMENTOS LT A;DMI VL R\$ 132,38 C/DROG LEITE E RIBEIRO LT A, EM FV DE PANPHARMA DISTRIBUIDORA DE MEDICAMENTOS LT A;DMI VL R\$ 288,29 C/DROG MEDFAR LT A, EM FV DE PANPHARMA DISTRIBUIDORA DE MEDICAMENTOS LT A;DMI VL R\$ 1.890,23 C/DROG MEIRE SILVA LT ME, EM FV DE PANPHARMA DISTRIBUIDORA DE MEDICAMENTOS LT A;DMI VL R\$ 887,59 C/DROG MEIRE SILVA LT ME, EM FV DE PANPHARMA DISTRIBUIDORA DE MEDICAMENTOS LT A;DMI VL R\$ 1.263,11 C/DROG MJ AMORIM LT ME, EM FV DE PANPHARMA DISTRIBUIDORA DE MEDICAMENTOS LT A;DMI VL R\$ 681,39 C/DROG MJ AMORIM LT ME, EM FV DE PANPHARMA DISTRIBUIDORA DE MEDICAMENTOS LT A;DMI VL R\$ 195,50 C/DROG MODELO DE TERESOPOLIS LT A, EM FV DE PANPHARMA DISTRIBUIDORA DE MEDICAMENTOS LT A;DMI VL R\$ 137,61 C/DROG MODELO DE TERESOPOLIS LT A, EM FV DE PANPHARMA DISTRIBUIDORA DE MEDICAMENTOS LT A;DMI VL R\$ 367,16 C/DROG MODELO DE TERESOPOLIS LT A, EM FV DE PANPHARMA DISTRIBUIDORA DE MEDICAMENTOS LT A;DMI VL R\$ 441,47 C/DROG MODELO DE TERESOPOLIS LT A, EM FV DE PANPHARMA DISTRIBUIDORA DE MEDICAMENTOS LT A;DMI VL R\$ 623,78 C/DROG MODELO DE TERESOPOLIS LT A, EM FV DE PANPHARMA DISTRIBUIDORA DE MEDICAMENTOS LT A;DMI VL R\$ 300,76 C/DROG MODELO DE TERESOPOLIS LT A, EM FV DE PANPHARMA DISTRIBUIDORA DE MEDICAMENTOS LT A;DMI VL R\$ 199,71 C/DROG MODELO DE TERESOPOLIS LT A, EM FV DE PANPHARMA DISTRIBUIDORA DE MEDICAMENTOS LT A;DMI VL R\$ 105,04 C/DROG MODELO DE TERESOPOLIS LT A, EM FV DE PANPHARMA DISTRIBUIDORA DE MEDICAMENTOS LT A;DMI VL R\$ 714,97 C/DROG MODELO DE TERESOPOLIS LT A, EM FV DE PANPHARMA DISTRIBUIDORA DE MEDICAMENTOS LT A;DMI VL R\$ 187,94 C/DROG MODELO DE TERESOPOLIS LT A, EM FV DE PANPHARMA DISTRIBUIDORA DE MEDICAMENTOS LT A;DMI VL R\$ 349,97 C/DROG MODELO DE TERESOPOLIS LT A, EM FV DE PANPHARMA DISTRIBUIDORA DE MEDICAMENTOS LT A;DMI VL R\$ 708,49 C/DROG MODELO DE TERESOPOLIS LT A, EM FV DE PANPHARMA DISTRIBUIDORA DE MEDICAMENTOS LT A;DMI VL R\$ 721,01 C/DROG MODELO DE TERESOPOLIS LT A, EM FV DE PANPHARMA DISTRIBUIDORA DE MEDICAMENTOS LT A;DMI VL R\$ 1.277,57 C/DROG MODELO DE TERESOPOLIS LT A, EM FV DE PANPHARMA DISTRIBUIDORA DE MEDICAMENTOS LT A;DMI VL R\$ 1.340,40 C/DROG NERES E LUCAS LT ME, EM FV DE PANPHARMA DISTRIBUIDORA DE MEDICAMENTOS LT A;DMI VL R\$ 1.557,66 C/DROG NERES E LUCAS LT ME, EM FV DE PANPHARMA DISTRIBUIDORA DE MEDICAMENTOS LT A;DMI VL R\$ 140,36 C/DROG NERES E LUCAS LT ME, EM FV DE PANPHARMA DISTRIBUIDORA DE MEDICAMENTOS LT A;DMI VL R\$ 645,42 C/DROG NERES E LUCAS LT ME, EM FV DE PANPHARMA DISTRIBUIDORA DE MEDICAMENTOS LT A;DMI VL R\$ 283,95 C/DROG NERES E LUCAS LT ME, EM FV DE PANPHARMA DISTRIBUIDORA DE MEDICAMENTOS LT A;DMI VL R\$ 150,91 C/DROG NERES E LUCAS LT ME, EM FV DE PANPHARMA DISTRIBUIDORA DE MEDICAMENTOS LT A;DMI VL R\$ 1.966,89 C/DROG NERES E LUCAS LT ME, EM FV DE PANPHARMA DISTRIBUIDORA DE MEDICAMENTOS LT A;DMI VL R\$ 616,47 C/DROG NOVA ERA LT EPP, EM FV DE PANPHARMA DISTRIBUIDORA DE MEDICAMENTOS LT A;DMI VL R\$ 748,97 C/DROG NOVA GRANADA LT A, EM FV DE PANPHARMA DISTRIBUIDORA DE MEDICAMENTOS LT A;DMI VL R\$ 198,72 C/DROG NOVA GRANADA LT A, EM FV DE PANPHARMA DISTRIBUIDORA DE MEDICAMENTOS LT A;DMI VL R\$ 431,38 C/DROG NOVA TUIUTI LT EPP, EM FV DE PANPHARMA DISTRIBUIDORA DE MEDICAMENTOS LT A;DMI VL R\$ 192,12 C/DROG NOVA TUIUTI LT EPP, EM FV DE PANPHARMA DISTRIBUIDORA DE MEDICAMENTOS LT A;DMI VL R\$ 157,83 C/DROG NOVA TUIUTI LT EPP, EM FV DE PANPHARMA DISTRIBUIDORA DE MEDICAMENTOS LT A;DMI VL R\$ 441,31 C/DROG NOVA TUIUTI LT EPP, EM FV DE PANPHARMA DISTRIBUIDORA DE MEDICAMENTOS LT A;DMI VL R\$ 140,49 C/DROG NOVA TUIUTI LT EPP, EM FV DE PANPHARMA DISTRIBUIDORA DE MEDICAMENTOS LT A;DMI VL R\$ 339,47 C/DROG NOVA TUIUTI LT EPP, EM FV DE PANPHARMA DISTRIBUIDORA DE MEDICAMENTOS LT A;DMI VL R\$ 1.980,18 C/DROG NOVA TUIUTI LT EPP, EM FV DE PANPHARMA DISTRIBUIDORA DE MEDICAMENTOS LT A;DMI VL R\$ 475,86 C/DROG NOVA TUIUTI LT EPP, EM FV DE PANPHARMA DISTRIBUIDORA DE MEDICAMENTOS LT A;DMI VL R\$ 116,90 C/DROG NOVA TUIUTI LT EPP, EM FV DE PANPHARMA DISTRIBUIDORA DE MEDICAMENTOS LT A;DMI VL R\$ 595,35 C/DROG NOVA TUIUTI LT EPP, EM FV DE PANPHARMA DISTRIBUIDORA DE MEDICAMENTOS LT A;DMI VL R\$ 325,83 C/DROG PEDRO TELES LT A, EM FV DE PANPHARMA DISTRIBUIDORA DE MEDICAMENTOS LT A;DMI VL R\$ 244,94 C/DROG PEDRO TELES LT A, EM FV DE PANPHARMA DISTRIBUIDORA DE MEDICAMENTOS LT A;DMI VL R\$ 1.205,16 C/DROG PRIMAVERA DE CAMPINAS LT EPP, EM FV DE PANPHARMA DISTRIBUIDORA DE MEDICAMENTOS LT A;DMI VL R\$ 791,13 C/DROG PRIMAVERA DE CAMPINAS LT EPP, EM FV DE PANPHARMA DISTRIBUIDORA DE MEDICAMENTOS LT A;DMI VL R\$ 422,22 C/DROG RIO SAUDE LT A, EM FV DE PANPHARMA DISTRIBUIDORA DE MEDICAMENTOS LT A;DMI VL R\$ 407,56 C/DROG RIO SAUDE LT A, EM FV DE PANPHARMA DISTRIBUIDORA DE MEDICAMENTOS LT A;DMI VL R\$ 128,15 C/DROG RIO SAUDE LT A, EM FV DE PANPHARMA DISTRIBUIDORA DE MEDICAMENTOS LT A;DMI VL R\$ 159,73 C/DROG SAGUACU LT ME, EM FV DE PANPHARMA DISTRIBUIDORA DE MEDICAMENTOS LT A;DMI VL R\$ 443,05 C/DROG SANTANA LT A, EM FV DE AMERICAN FARMA DIST FARM LT A;DMI VL R\$ 150,54 C/DROG SAUDE E BELEZA DEDO DE DEUS LT , EM FV DE PANPHARMA DISTRIBUIDORA DE MEDICAMENTOS LT A;DMI VL R\$ 384,65 C/DROG SAUDE E BELEZA DEDO DE DEUS LT , EM FV DE PANPHARMA DISTRIBUIDORA DE MEDICAMENTOS LT A;DMI VL R\$ 254,55 C/DROG SAUDE E BELEZA DEDO DE DEUS LT , EM FV DE PANPHARMA DISTRIBUIDORA DE MEDICAMENTOS LT A;DMI VL R\$ 328,52 C/DROG SERRA DOS ORGAOS LT A, EM FV DE PANPHARMA DISTRIBUIDORA DE MEDICAMENTOS LT A;DMI VL R\$ 111,69 C/DROG SERRA DOS ORGAOS LT A, EM FV DE PANPHARMA DISTRIBUIDORA DE MEDICAMENTOS LT A;DMI VL R\$ 725,90 C/DROG SERRA DOS ORGAOS LT A, EM FV DE PANPHARMA DISTRIBUIDORA DE MEDICAMENTOS LT A;DMI VL R\$ 141,97 C/DROG SERRA DOS ORGAOS LT A, EM FV DE PANPHARMA DISTRIBUIDORA DE MEDICAMENTOS LT A;DMI VL R\$ 301,55 C/DROG SERRA DOS ORGAOS LT A, EM FV DE PANPHARMA DISTRIBUIDORA DE MEDICAMENTOS LT A;DMI VL R\$ 132,80 C/DROG SERRA DOS ORGAOS LT A, EM FV DE PANPHARMA DISTRIBUIDORA DE MEDICAMENTOS LT A;DMI VL R\$ 193,30 C/DROG SERRA DOS ORGAOS LT A, EM FV DE PANPHARMA DISTRIBUIDORA DE MEDICAMENTOS LT A;DMI VL R\$ 653,14 C/DROG SERRA DOS ORGAOS LT A, EM FV DE PANPHARMA DISTRIBUIDORA DE MEDICAMENTOS LT A;DMI VL R\$ 606,59 C/DROG SERRA DOS ORGAOS LT A, EM FV DE PANPHARMA DISTRIBUIDORA DE MEDICAMENTOS LT A;DMI VL R\$ 918,06 C/DROG SERRA DOS ORGAOS LT A, EM FV DE PANPHARMA DISTRIBUIDORA DE MEDICAMENTOS LT A;DMI VL R\$ 390,50 C/DROG SERRA DOS ORGAOS LT A, EM FV DE PANPHARMA DISTRIBUIDORA DE MEDICAMENTOS LT A;DMI VL R\$ 194,46 C/DROG SERRA DOS ORGAOS LT A, EM FV DE PANPHARMA DISTRIBUIDORA DE MEDICAMENTOS LT A;DMI VL R\$ 508,42 C/DROG SERRA DOS ORGAOS LT A, EM FV DE PANPHARMA DISTRIBUIDORA DE MEDICAMENTOS LT A;DMI VL R\$ 271,47 C/DROG SERRA DOS ORGAOS LT A, EM FV DE PANPHARMA DISTRIBUIDORA DE MEDICAMENTOS LT A;DMI VL R\$ 514,72 C/DROG SERRA DOS ORGAOS LT A, EM FV DE PANPHARMA DISTRIBUIDORA DE MEDICAMENTOS LT A;DMI VL R\$ 291,14 C/DROG SERRA DOS ORGAOS LT A, EM FV DE PANPHARMA DISTRIBUIDORA DE MEDICAMENTOS LT A;DMI VL R\$ 1.010,61 C/DROG TOCANTINS DE ARRAIAS LT ME, EM FV DE PANPHARMA DISTRIBUIDORA DE MEDICAMENTOS LT A;DMI VL R\$ 1.050,64 C/DROG TOCANTINS DE ARRAIAS LT ME, EM FV DE PANPHARMA DISTRIBUIDORA DE MEDICAMENTOS LT A;DMI VL R\$ 630,66 C/DROG UBERABA LT EPP, EM FV DE PANPHARMA DISTRIBUIDORA DE MEDICAMENTOS LT A;DMI VL R\$ 285,29 C/DROG UBERABA LT EPP, EM FV DE PANPHARMA DISTRIBUIDORA DE MEDICAMENTOS LT A;DMI VL R\$ 631,86 C/DROG UBERABA LT EPP, EM FV DE PANPHARMA DISTRIBUIDORA DE MEDICAMENTOS LT A;DMI VL R\$ 329,05 C/DROG UBERABA LT EPP, EM FV DE PANPHARMA DISTRIBUIDORA DE MEDICAMENTOS LT A;DMI VL R\$ 566,52 C/DROG UBERABA LT EPP, EM FV DE PANPHARMA DISTRIBUIDORA DE MEDICAMENTOS LT A;DMI VL R\$ 749,98 C/DROG UBERABA LT EPP, EM FV DE PANPHARMA DISTRIBUIDORA DE MEDICAMENTOS LT A;DMI VL R\$ 599,10 C/DROG UBERABA LT EPP, EM FV DE PANPHARMA DISTRIBUIDORA DE MEDICAMENTOS LT A;DMI VL R\$ 371,12 C/DROG UBERABA LT EPP, EM FV DE PANPHARMA DISTRIBUIDORA DE MEDICAMENTOS LT A;DMI VL R\$ 972,38 C/DROG UBERABA LT EPP, EM FV DE PANPHARMA DISTRIBUIDORA DE MEDICAMENTOS LT A;DMI VL R\$ 610,25 C/DROG UBERABA LT EPP, EM FV DE PANPHARMA DISTRIBUIDORA DE MEDICAMENTOS LT A;DMI VL R\$ 853,98 C/DROG UBERABA LT EPP, EM FV DE PANPHARMA DISTRIBUIDORA DE MEDICAMENTOS LT A;DMI VL R\$ 733,26 C/DROG UBERABA LT EPP, EM FV DE PANPHARMA DISTRIBUIDORA DE MEDICAMENTOS LT A;DMI VL R\$ 659,13 C/DROG UBERABA LT EPP, EM FV DE PANPHARMA DISTRIBUIDORA DE MEDICAMENTOS LT A;DMI VL R\$ 645,76 C/DROG UBERABA LT EPP, EM FV DE PANPHARMA DISTRIBUIDORA DE MEDICAMENTOS LT A;DMI VL R\$ 598,20 C/DROG UBERABA LT EPP, EM FV DE PANPHARMA DISTRIBUIDORA DE MEDICAMENTOS LT A;DMI VL R\$ 697,33 C/DROG UBERABA LT EPP, EM FV DE PANPHARMA DISTRIBUIDORA DE MEDICAMENTOS LT A;DMI VL R\$ 637,69 C/DROG UBERABA LT EPP, EM FV DE PANPHARMA DISTRIBUIDORA DE MEDICAMENTOS LT A;DMI VL R\$ 711,00 C/DROG UBERABA LT EPP, EM FV DE PANPHARMA DISTRIBUIDORA DE MEDICAMENTOS LT A;DMI VL R\$ 703,25 C/DROG UBERABA LT EPP, EM FV DE PANPHARMA DISTRIBUIDORA DE MEDICAMENTOS LT A;DMI VL R\$ 716,99 C/DROG UBERABA LT EPP, EM FV DE PANPHARMA DISTRIBUIDORA DE MEDICAMENTOS LT A;DMI VL R\$ 893,45 C/DROG UBERABA LT EPP, EM FV DE PANPHARMA DISTRIBUIDORA DE MEDICAMENTOS LT A;DMI VL R\$ 670,71 C/DROG UBERABA LT EPP, EM FV DE PANPHARMA DISTRIBUIDORA DE MEDICAMENTOS LT A;DMI VL R\$ 435,85 C/DROG UBERABA LT EPP, EM FV DE PANPHARMA DISTRIBUIDORA DE MEDICAMENTOS LT A;DMI VL R\$ 274,35 C/DROG UBERABA LT EPP, EM FV DE PANPHARMA DISTRIBUIDORA DE MEDICAMENTOS LT A;DMI VL R\$ 241,47 C/DROG UBERABA LT EPP, EM FV DE PANPHARMA DISTRIBUIDORA DE MEDICAMENTOS LT A;DMI VL R\$ 356,30 C/DROG UBERABA LT EPP, EM FV DE PANPHARMA DISTRIBUIDORA DE MEDICAMENTOS LT A;DMI VL R\$ 249,37 C/DROG UBERABA LT EPP, EM FV DE PANPHARMA DISTRIBUIDORA DE MEDICAMENTOS LT A;DMI VL R\$ 665,41 C/DROG UBERABA LT EPP, EM FV DE PANPHARMA DISTRIBUIDORA DE MEDICAMENTOS LT A;DMI VL R\$ 643,45 C/DROG UBERABA LT EPP, EM FV DE PANPHARMA DISTRIBUIDORA DE MEDICAMENTOS LT A;DMI VL R\$ 353,58 C/DROG UBERABA LT EPP, EM FV DE PANPHARMA DISTRIBUIDORA DE MEDICAMENTOS LT A;DMI VL R\$ 687,09 C/DROG UBERABA LT EPP, EM FV DE PANPHARMA DISTRIBUIDORA DE MEDICAMENTOS LT A;DMI VL R\$ 2.963,52 C/DROGA CENTRO GOIATUBA LT ME, EM FV DE PANPHARMA DISTRIBUIDORA DE MEDICAMENTOS LT A;DMI VL R\$ 287,71 C/DROGA MASTER LT EPP, EM FV DE PANPHARMA DISTRIBUIDORA DE MEDICAMENTOS LT A;DMI VL R\$ 114,94 C/DROGA MASTER LT EPP, EM FV DE PANPHARMA DISTRIBUIDORA DE MEDICAMENTOS LT A;DMI VL R\$ 287,61 C/DROGA MASTER LT EPP, EM FV DE PANPHARMA DISTRIBUIDORA DE MEDICAMENTOS LT A;DMI VL R\$ 708,34 C/DROGARIA AVENIDA DE VALINHOS LT A, EM FV DE PANPHARMA DISTRIBUIDORA DE MEDICAMENTOS LT A;DMI VL R\$ 112,63 C/DROGARIA AVENIDA DE VALINHOS LT A, EM FV DE PANPHARMA DISTRIBUIDORA DE MEDICAMENTOS LT A;DMI VL R\$ 351,16 C/DROGARIA AVENIDA DE VALINHOS LT A, EM FV DE PANPHARMA DISTRIBUIDORA DE MEDICAMENTOS LT A;DMI VL R\$ 418,50 C/DROGARIA AVENIDA DE VALINHOS LT A, EM FV DE PANPHARMA DISTRIBUIDORA DE MEDICAMENTOS LT A;DMI VL R\$ 599,37 C/DROGARIA BJR LT ME, EM FV DE PANPHARMA DISTRIBUIDORA DE MEDICAMENTOS LT A;DMI VL R\$ 1.188,61 C/DROGARIA BJR LT ME, EM FV DE PANPHARMA DISTRIBUIDORA DE MEDICAMENTOS LT A;DMI VL R\$ 666,56 C/DROGARIA BJR LT ME, EM FV DE PANPHARMA DISTRIBUIDORA DE MEDICAMENTOS LT A;DMI VL R\$ 511,15 C/DROGARIA BJR LT ME, EM FV DE PANPHARMA DISTRIBUIDORA DE MEDICAMENTOS LT A;DMI VL R\$ 283,89 C/DROGARIA BJR LT ME, EM FV DE PANPHARMA DISTRIBUIDORA DE MEDICAMENTOS LT A;DMI VL R\$ 784,47 C/DROGARIA BJR LT ME, EM FV DE PANPHARMA DISTRIBUIDORA DE MEDICAMENTOS LT A;DMI VL R\$ 2.954,03 C/DROGARIA BOA LT ME, EM FV DE PANPHARMA DISTRIBUIDORA DE MEDICAMENTOS LT A;DMI VL R\$ 451,01 C/DROGARIA CENTER FARMA CATALAO LT A, EM FV DE PANPHARMA DISTRIBUIDORA DE MEDICAMENTOS LT A;DMI VL R\$ 540,63 C/DROGARIA CENTER FARMA CATALAO LT A, EM FV DE PANPHARMA DISTRIBUIDORA DE MEDICAMENTOS LT A;DMI VL R\$ 360,29 C/DROGARIA CENTER FARMA CATALAO LT A, EM FV DE PANPHARMA DISTRIBUIDORA DE MEDICAMENTOS LT A;DMI VL R\$ 439,92 C/DROGARIA E FARMACIA ULIANE LT ME, EM FV DE PANPHARMA DISTRIBUIDORA DE MEDICAMENTOS LT A;DMI VL R\$ 321,71 C/DROGARIA ESTEVES E NAUFLER LT ME, EM FV DE PANPHARMA DISTRIBUIDORA DE MEDICAMENTOS LT A;DMI VL R\$ 3.546,99 C/DROGARIA ESTRELA ALVES LT ME, EM FV DE PANPHARMA DISTRIBUIDORA DE MEDICAMENTOS LT A;DMI VL R\$ 328,90 C/DROGARIA HASHIMOTO LT ME, EM FV DE PANPHARMA DISTRIBUIDORA DE MEDICAMENTOS LT A;DMI VL R\$ 1.154,29 C/DROGARIA LCG SILVA LT A, EM FV DE PANPHARMA DISTRIBUIDORA DE MEDICAMENTOS LT A;DMI VL R\$ 550,66 C/DROGARIA LCG SILVA LT A, EM FV DE PANPHARMA DISTRIBUIDORA DE MEDICAMENTOS LT A;DMI VL R\$ 432,30 C/DROGARIA LUCENA E AGUIAR ME, EM FV DE PANPHARMA DISTRIBUIDORA DE MEDICAMENTOS LT A;DMI VL R\$ 282,91 C/DROGARIA LUCENA E AGUIAR ME, EM FV DE PANPHARMA DISTRIBUIDORA DE MEDICAMENTOS LT A;DMI VL R\$ 436,19 C/DROGARIA NETO PAVANELLI LT ME, EM FV DE PANPHARMA DISTRIBUIDORA DE MEDICAMENTOS LT A;DMI VL R\$ 710,31 C/DROGARIA POSTIGO COMDE MEDICA, EM FV DE PANPHARMA DISTRIBUIDORA DE MEDICAMENTOS LT A;DMI VL R\$ 284,33 C/DROGARIA POSTIGO COMDE MEDICA, EM FV DE PANPHARMA DISTRIBUIDORA DE MEDICAMENTOS LT A;DMI VL R\$ 429,04 C/DROGARIA POSTIGO COMDE MEDICA, EM FV DE PANPHARMA DISTRIBUIDORA DE MEDICAMENTOS LT A;DMI VL R\$ 1.225,80 C/DROGARIA POSTIGO COMDE MEDICA, EM FV DE PANPHARMA DISTRIBUIDORA DE MEDICAMENTOS LT A;DMI VL R\$ 293,02 C/DROGARIA SANTA MARIA LT ME, EM FV DE PANPHARMA DISTRIBUIDORA DE MEDICAMENTOS LT A;DMI VL R\$ 363,48 C/DROGARIA SANTA MARIA LT ME, EM FV DE PANPHARMA DISTRIBUIDORA DE MEDICAMENTOS LT A;DMI VL R\$ 230,10 C/DROGARIA SANTA MARIA LT ME, EM FV DE PANPHARMA DISTRIBUIDORA DE MEDICAMENTOS LT A;DMI VL R\$ 124,05 C/DROGARIA UNIFARMA CENTRO LT A, EM FV DE PANPHARMA DISTRIBUIDORA DE MEDICAMENTOS LT A;DMI VL R\$ 203,93 C/DROGARIA UNIFARMA LT ME, EM FV DE PANPHARMA DISTRIBUIDORA DE MEDICAMENTOS LT A;DMI VL R\$ 1.359,69 C/DROGARIA VIVER BEM LT A, EM FV DE AMERICAN FARMA DIST FARM LT A;DMI VL R\$ 1.004,45 C/DROGARIA VIVER BEM LT A, EM FV DE AMERICAN FARMA DIST FARM LT A;DMI VL R\$ 961,45 C/DROGARIA VIVER BEM LT A, EM FV DE AMERICAN FARMA DIST FARM LT A;DMI VL R\$ 1.131,66 C/DUDA MODA INTIMA LT ME, EM FV DE SELENE IND TEXTIL SA;DMI VL R\$ 516,51 C/E CALIXTO LIRA ME, EM FV DE AMERICAN FARMA DIST FARM LT A;DMI VL R\$ 518,06 C/E D DIESEL COME SERVICOS LT ME, EM FV DE POLIPECAS DISTRIBUIDORA AUTOMOTIVA LT A;TMS VL R\$ 868,80 C/EDERSON CANDIDO PEREIRA, EM FV DE SAO SALVADOR ALIMENTOS SA;CHQ VL R\$ 300,00 C/EDES DE SOUZA COELHO, EM FV DE POSTO VILA RICA C/BRASIL;NP VL R\$ 700,00 C/EDMAR PEDRO FELICIANO, EM FV DE JOSIAS CESALPINO DE ALMEIDA;DMI VL R\$ 2.581,19 C/EDWILSON FERREIRA DE SOUZA ME, EM FV DE EUROTETEXIL COME IMPORTACAO LT A;DMI VL R\$ 1.540,00 C/ELAINE MORAIS DA SILVA, EM FV DE CENTRO DE ENSINO BILINGUE EIRELI;DMI VL R\$ 4.465,33 C/ELAINE PHARMA DROG EIRELI, EM FV DE PANPHARMA DISTRIBUIDORA DE MEDICAMENTOS LT A;DMI VL R\$ 339,03 C/ELAINE PHARMA DROG EIRELI, EM FV DE PANPHARMA DISTRIBUIDORA DE MEDICAMENTOS LT A;DMI VL R\$ 1.221,98 C/ELAINE PHARMA DROG EIRELI, EM FV DE PANPHARMA DISTRIBUIDORA DE MEDICAMENTOS LT A;DMI VL R\$ 1.364,53 C/ELAINE PHARMA DROG EIRELI, EM FV DE PANPHARMA DISTRIBUIDORA DE MEDICAMENTOS LT A;DMI VL R\$ 573,41 C/ELAINE PHARMA DROG EIRELI, EM FV DE PANPHARMA DISTRIBUIDORA DE MEDICAMENTOS LT A;DMI VL R\$ 1.267,03 C/ELAINE PHARMA DROG EIRELI, EM FV DE PANPHARMA DISTRIBUIDORA DE MEDICAMENTOS LT A;DMI VL R\$ 3.109,51 C/ELAINE PHARMA DROG EIRELI, EM FV DE PANPHARMA DISTRIBUIDORA DE MEDICAMENTOS LT A;DMI VL R\$ 2.189,00 C/ELETROSOM SA, EM FV DE LD AUTOMACAO E REFRIGERACAO LT A;DMI VL R\$ 2.010,01 C/ELIAS SAFFI DROG LT A, EM FV DE PANPHARMA DISTRIBUIDORA DE MEDICAMENTOS LT A

A;DMI VL R\$ 196,15 C/ELIAS SAFFI DROG LT A, EM FV DE PANPHARMA DISTRIBUIDORA DE MEDICAMENTOS LT A;DMI VL R\$ 278,78 C/ELIAS SAFFI DROG LT A, EM FV DE PANPHARMA DISTRIBUIDORA DE MEDICAMENTOS LT A;DMI VL R\$ 695,35 C/ELIAS SAFFI DROG LT A, EM FV DE PANPHARMA DISTRIBUIDORA DE MEDICAMENTOS LT A;DMI VL R\$ 112,05 C/ELIAS SAFFI DROG LT A, EM FV DE PANPHARMA DISTRIBUIDORA DE MEDICAMENTOS LT A;DMI VL R\$ 367,86 C/ELIO S DROG LT A, EM FV DE PANPHARMA DISTRIBUIDORA DE MEDICAMENTOS LT A;DMI VL R\$ 1.229,18 C/ELO COME EMPREENDIMENTOS, EM FV DE NORDDTECH MAQ E MOTORES LT A;CHQ VL R\$ 108,00 C/ELT ON ALVES DOS SANTOS, EM FV DE POSTO VILA RICA LT C/ITAU;DSS VL R\$ 550,00 C/EMANUELLY P DE ARAUJO & IRMAS LT EPP, EM FV DE A20 SISTEMAS GERENCIAIS LT A;DSS VL R\$ 550,00 C/EMANUELLY P DE ARAUJO & IRMAS LT EPP, EM FV DE A20 SISTEMAS GERENCIAIS LT A;DMI VL R\$ 431,20 C/EMERSON PARREIRA SILVA 05342717663, EM FV DE SAGA SA;DMI VL R\$ 171,67 C/EMPREENDIMENTOS FARM SANTA FE LT A, EM FV DE AMERICAN FARMA DIST FARM LT A;DMI VL R\$ 119,75 C/EMPREENDIMENTO FARM SANTA FE LT A, EM FV DE AMERICAN FARMA DIST FARM LT A;DMI VL R\$ 126,77 C/EMPREENDIMENTO FARMACEUTICO SANTA F, EM FV DE AMERICAN FARMA DIST FARM LT A;DMI VL R\$ 166,17 C/EVANILDO ARAUJO ME, EM FV DE PANPHARMA DISTRIBUIDORA DE MEDICAMENTOS LT A;DMI VL R\$ 283,15 C/F E PRODS FARMACEUTICOS LT A, EM FV DE PANPHARMA DISTRIBUIDORA DE MEDICAMENTOS LT A;DMI VL R\$ 142,19 C/FARMACIA GALVAO FREIRE LT A, EM FV DE AMERICAN FARMA DIST FARM LT A;DMI VL R\$ 1.178,27 C/FARMACIA GALVAO FREIRE LT A, EM FV DE AMERICAN FARMA DIST FARM LT A;DMI VL R\$ 1.016,04 C/FARMACIA GALVAO FREIRE LT A, EM FV DE AMERICAN FARMA DIST FARM LT A;DMI VL R\$ 290,98 C/FARMACIA GALVAO FREIRE LT A, EM FV DE AMERICAN FARMA DIST FARM LT A;DMI VL R\$ 279,81 C/FARMACIA GALVAO FREIRE LT A, EM FV DE AMERICAN FARMA DIST FARM LT A;DMI VL R\$ 530,96 C/FARMACIA GALVAO FREIRE LT A, EM FV DE AMERICAN FARMA DIST FARM LT A;DMI VL R\$ 524,42 C/FARMACIA IRMAO FELIX LT ME, EM FV DE AMERICAN FARMA DIST FARM LT A;DMI VL R\$ 533,81 C/FARMACIA MEDALHA MILAGROSA LT A, EM FV DE AMERICAN FARMA DIST FARM LT A;DMI VL R\$ 587,20 C/FARMACIA NACIONAL LT ME, EM FV DE PANPHARMA DISTRIBUIDORA DE MEDICAMENTOS LT A;DMI VL R\$ 2.815,32 C/FARMACIA NACIONAL LT ME, EM FV DE PANPHARMA DISTRIBUIDORA DE MEDICAMENTOS LT A;DMI VL R\$ 333,11 C/FARMACIA NACIONAL LT ME, EM FV DE PANPHARMA DISTRIBUIDORA DE MEDICAMENTOS LT A;DMI VL R\$ 285,03 C/FARMAVIDA CEARA 4 LT ME, EM FV DE PANPHARMA DISTRIBUIDORA DE MEDICAMENTOS LT A;DMI VL R\$ 1.960,10 C/FARMAVIDA CEARA 4 LT ME, EM FV DE PANPHARMA DISTRIBUIDORA DE MEDICAMENTOS LT A;DMI VL R\$ 461,28 C/FAST PAO PANIFICADORA E CONFEITARIA LT A, EM FV DE GASBALL ARMAZENADORA E DISTRIBUIDORA LT ;DMI VL R\$ 270,76 C/FCIA BIO FARMA DE GOIOERE LT A, EM FV DE PANPHARMA DISTRIBUIDORA DE MEDICAMENTOS LT A;DMI VL R\$ 299,16 C/FCIA BORTOT E SOARES LT ME, EM FV DE PANPHARMA DISTRIBUIDORA DE MEDICAMENTOS LT A;DMI VL R\$ 6.075,78 C/FCIA BORTOT E SOARES LT ME, EM FV DE PANPHARMA DISTRIBUIDORA DE MEDICAMENTOS LT A;DMI VL R\$ 2.094,04 C/FCIA BORTOT E SOARES LT ME, EM FV DE PANPHARMA DISTRIBUIDORA DE MEDICAMENTOS LT A;DMI VL R\$ 279,46 C/FCIA BORTOT E SOARES LT ME, EM FV DE PANPHARMA DISTRIBUIDORA DE MEDICAMENTOS LT A;DMI VL R\$ 380,18 C/FCIA BORTOT E SOARES LT ME, EM FV DE PANPHARMA DISTRIBUIDORA DE MEDICAMENTOS LT A;DMI VL R\$ 285,95 C/FCIA DROGA ROSA LT A, EM FV DE PANPHARMA DISTRIBUIDORA DE MEDICAMENTOS LT A;DMI VL R\$ 401,59 C/FCIA ENGENHO FARMA LT ME, EM FV DE PANPHARMA DISTRIBUIDORA DE MEDICAMENTOS LT A;DMI VL R\$ 806,57 C/FCIA ENGENHO FARMA LT ME, EM FV DE PANPHARMA DISTRIBUIDORA DE MEDICAMENTOS LT A;DMI VL R\$ 214,03 C/FCIA LEBONFARMA EIRELI ME, EM FV DE PANPHARMA DISTRIBUIDORA DE MEDICAMENTOS LT A;DMI VL R\$ 259,67 C/FCIA LEBONFARMA EIRELI ME, EM FV DE PANPHARMA DISTRIBUIDORA DE MEDICAMENTOS LT A;DMI VL R\$ 177,55 C/FCIA LEBONFARMA EIRELI ME, EM FV DE PANPHARMA DISTRIBUIDORA DE MEDICAMENTOS LT A;DMI VL R\$ 182,69 C/FCIA LEBONFARMA EIRELI ME, EM FV DE PANPHARMA DISTRIBUIDORA DE MEDICAMENTOS LT A;DMI VL R\$ 272,81 C/FCIA NICOLLETTI LT ME, EM FV DE PANPHARMA DISTRIBUIDORA DE MEDICAMENTOS LT A;DMI VL R\$ 380,22 C/FCIA NICOLLETTI LT ME, EM FV DE PANPHARMA DISTRIBUIDORA DE MEDICAMENTOS LT A;DMI VL R\$ 300,09 C/FCIA POPULAR DE HONORIO LT ME, EM FV DE PANPHARMA DISTRIBUIDORA DE MEDICAMENTOS LT A;DMI VL R\$ 384,86 C/FCIA POPULAR DE HONORIO LT ME, EM FV DE PANPHARMA DISTRIBUIDORA DE MEDICAMENTOS LT A;DMI VL R\$ 323,07 C/FCIA POPULAR DE HONORIO LT ME, EM FV DE PANPHARMA DISTRIBUIDORA DE MEDICAMENTOS LT A;DMI VL R\$ 366,00 C/FCIA POPULAR DE HONORIO LT ME, EM FV DE PANPHARMA DISTRIBUIDORA DE MEDICAMENTOS LT A;DMI VL R\$ 676,83 C/FCIA PREVITALE LT EPP, EM FV DE PANPHARMA DISTRIBUIDORA DE MEDICAMENTOS LT A;DMI VL R\$ 212,48 C/FCIA PREVITALE LT EPP, EM FV DE PANPHARMA DISTRIBUIDORA DE MEDICAMENTOS LT A;DMI VL R\$ 186,44 C/FCIA SANDI E LAZZARI LT ME, EM FV DE PANPHARMA DISTRIBUIDORA DE MEDICAMENTOS LT A;DMI VL R\$ 766,18 C/FCIA STA EDWIGES LT ME, EM FV DE PANPHARMA DISTRIBUIDORA DE MEDICAMENTOS LT A;DMI VL R\$ 232,58 C/FCIA STA EDWIGES LT ME, EM FV DE PANPHARMA DISTRIBUIDORA DE MEDICAMENTOS LT A;DMI VL R\$ 213,58 C/FCIA STA EDWIGES LT ME, EM FV DE PANPHARMA DISTRIBUIDORA DE MEDICAMENTOS LT A;DMI VL R\$ 248,32 C/FCIA VICENTINA LT A, EM FV DE PANPHARMA DISTRIBUIDORA DE MEDICAMENTOS LT A;DMI VL R\$ 162,75 C/FCIA VICENTINA LT A, EM FV DE PANPHARMA DISTRIBUIDORA DE MEDICAMENTOS LT A;DMI VL R\$ 221,35 C/FCIA VICENTINA LT A, EM FV DE PANPHARMA DISTRIBUIDORA DE MEDICAMENTOS LT A;DMI VL R\$ 407,82 C/FCIA VICENTINA LT A, EM FV DE PANPHARMA DISTRIBUIDORA DE MEDICAMENTOS LT A;DMI VL R\$ 816,30 C/FCIA VITAL LT A, EM FV DE PANPHARMA DISTRIBUIDORA DE MEDICAMENTOS LT A;DMI VL R\$ 319,35 C/FERNANDO DE ARAUJO BRANDAO, EM FV DE PANPHARMA DISTRIBUIDORA DE MEDICAMENTOS LT A;DMI VL R\$ 791,66 C/FINA CASA EIRELI ME, EM FV DE SERRA ESTOFADOS LT ME;DMI VL R\$ 735,00 C/FINATTO EMBALAGENS FLEXIVEIS LT ME, EM FV DE PACNET COMDE ELETRO ELETRONICOS LT ;DMI VL R\$ 280,50 C/FL CONSTRUTORA E LOCADORA LT A ME, EM FV DE EXPRESS REFORMA E COMDE PNEUS LT A;DMI VL R\$ 221,69 C/FMS DROGARIAS LT ME, EM FV DE PANPHARMA DISTRIBUIDORA DE MEDICAMENTOS LT A;DMI VL R\$ 288,76 C/FMS DROGARIAS LT ME, EM FV DE PANPHARMA DISTRIBUIDORA DE MEDICAMENTOS LT A;DMI VL R\$ 227,50 C/FFR PRODUTOS ALIMENTICIOS LT A EPP, EM FV DE PAO DE QUEUJO PRA VOCE;TMS VL R\$ 200,00 C/FRANCISCO CLEB T JUNIOR ME, EM FV DE SAO SALVADOR ALIMENTOS SA;DMI VL R\$ 8.217,00 C/G&B DISTRIBUICAO DE PRODUTOS A, EM FV DE MOINHO VITORIA LT A;DMI VL R\$ 9.629,33 C/G&B DISTRIBUICAO DE PRODUTOS A, EM FV DE MOINHO VITORIA LT A;DMI VL R\$ 16.283,33 C/G&B DISTRIBUICAO DE PRODUTOS A, EM FV DE MOINHO VITORIA LT A;DMI VL R\$ 8.708,33 C/G&B DISTRIBUICAO DE PRODUTOS ALIMENTICIO, EM FV DE MOINHO VITORIA LT A;DMI VL R\$ 660,59 C/GILVANIA BARBOSA CRISTOVAM, EM FV DE AMERICAN FARMA DIST FARM LT A;DMI VL R\$ 748,57 C/GILVANIA BARBOSA CRISTOVAM, EM FV DE AMERICAN FARMA DIST FARM LT A;DMI VL R\$ 1.136,67 C/GILVANIA BARBOSA CRISTOVAM, EM FV DE AMERICAN FARMA DIST FARM LT A;DMI VL R\$ 1.154,67 C/GOBIRA PECAS E SERVICOS LT ME, EM FV DE POLIPECAS DISTRIBUIDORA AUTOMOTIVA LT A;DMI VL R\$ 638,32 C/GOBIRA PECAS E SERVICOS LT ME, EM FV DE POLIPECAS DISTRIBUIDORA AUTOMOTIVA LT A;DMI VL R\$ 883,25 C/GOBIRA PECAS E SERVICOS LT ME, EM FV DE POLIPECAS DISTRIBUIDORA AUTOMOTIVA LT A;DMI VL R\$ 971,92 C/GOBIRA PECAS E SERVICOS LT ME, EM FV DE POLIPECAS DISTRIBUIDORA AUTOMOTIVA LT A;DMI VL R\$ 943,39 C/GOBIRA PECAS E SERVICOS LT ME, EM FV DE POLIPECAS DISTRIBUIDORA AUTOMOTIVA LT A;DMI VL R\$ 971,93 C/GOBIRA PECAS E SERVICOS LT ME, EM FV DE POLIPECAS DISTRIBUIDORA AUTOMOTIVA LT A;DMI VL R\$ 638,32 C/GOBIRA PECAS E SERVICOS LT ME, EM FV DE POLIPECAS DISTRIBUIDORA AUTOMOTIVA LT A;DMI VL R\$ 1.154,67 C/GOBIRA PECAS E SERVICOS LT ME, EM FV DE POLIPECAS DISTRIBUIDORA AUTOMOTIVA LT A;DMI VL R\$ 737,66 C/GOBIRA PECAS E SERVICOS LT ME, EM FV DE POLIPECAS DISTRIBUIDORA AUTOMOTIVA LT A;DMI VL R\$ 721,48 C/GOMES RIBEIRO COM DE MEDS LT ME, EM FV DE PANPHARMA DISTRIBUIDORA DE MEDICAMENTOS LT A;DMI VL R\$ 303,96 C/GUIDO PEREIRA DE SOUZA ME, EM FV DE PANPHARMA DISTRIBUIDORA DE MEDICAMENTOS LT A;DMI VL R\$ 800,00 C/GUIMAFARMA DROGARIAS LT ME, EM FV DE PANPHARMA DISTRIBUIDORA DE MEDICAMENTOS LT A;DMI VL R\$ 386,57 C/GUIMAFARMA DROGARIAS LT ME, EM FV DE PANPHARMA DISTRIBUIDORA DE MEDICAMENTOS LT A;DMI VL R\$ 581,76 C/H F COMDE PCS AUTOMOTIVAS LT ME, EM FV DE POLIPECAS DISTRIBUIDORA AUTOMOTIVA LT A;DMI VL R\$ 581,77 C/H F COMDE PCS AUTOMOTIVAS LT ME, EM FV DE POLIPECAS DISTRIBUIDORA AUTOMOTIVA LT A;DMI VL R\$ 574,19 C/H F COMDE PCS AUTOMOTIVAS LT ME, EM FV DE POLIPECAS DISTRIBUIDORA AUTOMOTIVA LT A;DMI VL R\$ 581,76 C/H F COMDE PCS AUTOMOTIVAS LT ME, EM FV DE POLIPECAS DISTRIBUIDORA AUTOMOTIVA LT A;DMI VL R\$ 234,41 C/HOLANDA PROD FARM LT A, EM FV DE PANPHARMA DISTRIBUIDORA DE MEDICAMENTOS LT A;DMI VL R\$ 476,42 C/HOSPITALAR COM DE MEDS LT A, EM FV DE PANPHARMA DISTRIBUIDORA DE MEDICAMENTOS LT A;DMI VL R\$ 733,09 C/HOSPITALAR COM DE MEDS LT A, EM FV DE PANPHARMA DISTRIBUIDORA DE MEDICAMENTOS LT A;TMS VL R\$ 293,20 C/HUGO MARTINS FORTUNA 025626903114, EM FV DE SAO SALVADOR ALIMENTOS SA;DMI VL R\$ 2.208,66 C/INIASAL TRANSPORTES E COMLT A, EM FV DE POLIPECAS DISTRIBUIDORA AUTOMOTIVA LT A;DMI VL R\$ 1.857,03 C/INIASAL TRANSPORTES E COMLT A, EM FV DE POLIPECAS DISTRIBUIDORA AUTOMOTIVA LT A;DMI VL R\$ 1.857,03 C/INIASAL TRANSPORTES E COMLT A, EM FV DE POLIPECAS DISTRIBUIDORA AUTOMOTIVA LT A;DMI VL R\$ 544,52 C/IRANFRAN MED LT ME, EM FV DE AMERICAN FARMA DIST FARM LT A;DMI VL R\$ 280,14 C/IRANFRAN MED LT ME, EM FV DE AMERICAN FARMA DIST FARM LT A;DMI VL R\$ 485,27 C/IRANFRAN MED LT ME, EM FV DE AMERICAN FARMA DIST FARM LT A;DMI VL R\$ 708,50 C/IRON FOX FABRICACAO DE MOVEIS LT ME, EM FV DE ULT RA FLEX COLCHOES IND BRASILEI;TMS VL R\$ 232,91 C/IVANETE FERREIRA DA SILVA 00049594184, EM FV DE SAO SALVADOR ALIMENTOS SA;DMI VL R\$ 976,08 C/J A CAZZETA AGRICULT URA E SERVICOS EPP, EM FV DE DEFANT E DEFANT LT A;NP VL R\$ 86.349,12 C/J B M LUBRIFICANTES LT ME, EM FV DE BANCO BRADESCO FINANCIAMENTOS SA;DMI VL R\$ 573,42 C/J LINS DE CARVALHO ME, EM FV DE AMERICAN FARMA DIST FARM LT A;DMI VL R\$ 311,44 C/J LINS DE CARVALHO ME, EM FV DE AMERICAN FARMA DIST FARM LT A;DMI VL R\$ 401,18 C/J LINS DE CARVALHO ME, EM FV DE AMERICAN FARMA DIST FARM LT A;DMI VL R\$ 596,16 C/JAMILLE BATISTA DE JESUS DROG ME, EM FV DE PANPHARMA DISTRIBUIDORA DE MEDICAMENTOS LT A;DMI VL R\$ 531,33 C/JAMILLE BATISTA DE JESUS DROG ME, EM FV DE PANPHARMA DISTRIBUIDORA DE MEDICAMENTOS LT A;DMI VL R\$ 672,55 C/JAMILLE BATISTA DE JESUS DROG ME, EM FV DE PANPHARMA DISTRIBUIDORA DE MEDICAMENTOS LT A;DMI VL R\$ 658,39 C/JAMILLE BATISTA DE JESUS DROG ME, EM FV DE PANPHARMA DISTRIBUIDORA DE MEDICAMENTOS LT A;DMI VL R\$ 327,24 C/JAMILLE BATISTA DE JESUS DROG ME, EM FV DE PANPHARMA DISTRIBUIDORA DE MEDICAMENTOS LT A;DMI VL R\$ 565,34 C/JAMILLE BATISTA DE JESUS DROG ME, EM FV DE PANPHARMA DISTRIBUIDORA DE MEDICAMENTOS LT A;DMI VL R\$ 532,67 C/JAMILLE BATISTA DE JESUS DROG ME, EM FV DE PANPHARMA DISTRIBUIDORA DE MEDICAMENTOS LT A;DMI VL R\$ 442,58 C/JARE DROG E PERF LT ME, EM FV DE PANPHARMA DISTRIBUIDORA DE MEDICAMENTOS LT A;DMI VL R\$ 89,82 C/JD SERVICOS E LOCADORA LT ME, EM FV DE SAGA SA;DMI VL R\$ 290,11 C/JESUS ARANEGA E ARANEGA LT ME, EM FV DE PANPHARMA DISTRIBUIDORA DE MEDICAMENTOS LT A;DMI VL R\$ 203,44 C/JESUS ARANEGA E ARANEGA LT ME, EM FV DE PANPHARMA DISTRIBUIDORA DE MEDICAMENTOS LT A;DMI VL R\$ 229,00 C/JESUS ARANEGA E ARANEGA LT ME, EM FV DE PANPHARMA DISTRIBUIDORA DE MEDICAMENTOS LT A;DMI VL R\$ 316,75 C/JESUS ARANEGA E ARANEGA LT ME, EM FV DE PANPHARMA DISTRIBUIDORA DE MEDICAMENTOS LT A;DMI VL R\$ 156,44 C/JETENES COM DE MED E PERF LT ME, EM FV DE PANPHARMA DISTRIBUIDORA DE MEDICAMENTOS LT A;DMI VL R\$ 712,05 C/JM MATERIAIS DE CONSTRUCAO LT , EM FV DE MARCIO LEANDRO CAVENAGHI ME;DMI VL R\$ 9.220,00 C/JM METAIS LT ME, EM FV DE TEC IMPORTS IMPORTACAO E EXPORTACAO LT A;DMI VL R\$ 1.750,00 C/JOANA DARCI DA SILVA, EM FV DE CLAUDIO ANTONIO DE FREITAS;DMI VL R\$ 246,58 C/JOAO BATISTA MARTINS CONSTANTINI ME, EM FV DE PANPHARMA DISTRIBUIDORA DE MEDICAMENTOS LT A;DMI VL R\$ 331,58 C/JOAO BATISTA MARTINS CONSTANTINI ME, EM FV DE PANPHARMA DISTRIBUIDORA DE MEDICAMENTOS LT A;TMS VL R\$ 478,80 C/JOELMA DE SANTANA 00716903105, EM FV DE SAO SALVADOR ALIMENTOS SA;DMI VL R\$ 575,30 C/JOHN CASSIO DA SILVA CABRAL, EM FV DE PANPHARMA DISTRIBUIDORA DE MEDICAMENTOS LT A;DMI VL R\$ 233,37 C/JOHN CASSIO DA SILVA CABRAL, EM FV DE PANPHARMA DISTRIBUIDORA DE MEDICAMENTOS LT A;DMI VL R\$ 464,69 C/JOHN CASSIO DA SILVA CABRAL, EM FV DE PANPHARMA DISTRIBUIDORA DE MEDICAMENTOS LT A;DMI VL R\$ 1.899,38 C/JOHN CASSIO DA SILVA CABRAL, EM FV DE PANPHARMA DISTRIBUIDORA DE MEDICAMENTOS LT A;DMI VL R\$ 312,74 C/JOHN CASSIO DA SILVA CABRAL, EM FV DE PANPHARMA DISTRIBUIDORA DE MEDICAMENTOS LT A;DMI VL R\$ 366,94 C/JOHN CASSIO DA SILVA CABRAL, EM FV DE PANPHARMA DISTRIBUIDORA DE MEDICAMENTOS LT A;DMI VL R\$ 346,68 C/JOHN CASSIO DA SILVA CABRAL, EM FV DE PANPHARMA DISTRIBUIDORA DE MEDICAMENTOS LT A;DMI VL R\$ 986,58 C/JOSE BATISTA DE SOUZA ME, EM FV DE PANPHARMA DISTRIBUIDORA DE MEDICAMENTOS LT A;TMS VL R\$ 399,84 C/JOSE CARLOS DE OLIVEIRA 87145820234, EM FV DE SAO SALVADOR ALIMENTOS SA;CCB VL R\$ 4.860,56 C/JOSE CARLOS PEDRO PONTES, EM FV DE BV FINANCEIRA SA CFI;TMS VL R\$ 256,00 C/JOSE HUMBERTO MACIEL MENDES 5115581600, EM FV DE SAO SALVADOR ALIMENTOS SA;DMI VL R\$ 710,64 C/JOSE MARCIANO COELHO ME, EM FV DE ADAR IND C I E LT A;DMI VL R\$ 1.775,00 C/JOSE PEREIRA DA CUNHA ME, EM FV DE PANPHARMA DISTRIBUIDORA DE MEDICAMENTOS LT A;DMI VL R\$ 689,45 C/JOSE VALT ER DA SILVA FCIA ME, EM FV DE AMERICAN FARMA DIST FARM LT A;DMI VL R\$ 898,65 C/JOSE VALT ER DA SILVA FCIA ME, EM FV DE AMERICAN FARMA DIST FARM LT A;DMI VL R\$ 1.787,58 C/JOSE VALT ER DA SILVA FCIA ME, EM FV DE AMERICAN FARMA DIST FARM LT A;DMI VL R\$ 1.530,62 C/JOSE VALT ER DA SILVA FCIA ME, EM FV DE AMERICAN FARMA DIST FARM LT A;DMI VL R\$ 749,98 C/JOSE VALT ER DA SILVA FCIA ME, EM FV DE AMERICAN FARMA DIST FARM LT A;DMI VL R\$ 1.140,51 C/JOSE VALT ER DA SILVA FCIA ME, EM FV DE AMERICAN FARMA DIST FARM LT A;DMI VL R\$ 955,33 C/JOSE VALT ER DA SILVA FCIA ME, EM FV DE AMERICAN FARMA DIST FARM LT A;TMS VL R\$ 1.038,10 C/JOSINALDO SANTOS OLIVEIRA ME, EM FV DE SAO SALVADOR ALIMENTOS SA;DMI VL R\$ 372,69 C/JOVANE LUIZ DA SILVA ME, EM FV DE PANPHARMA DISTRIBUIDORA DE MEDICAMENTOS LT A;TMS VL R\$ 370,32 C/JULIO ANTONIO PALMIERI 10941063640, EM FV DE SAO SALVADOR ALIMENTOS SA;TMS VL R\$ 215,60 C/JUZELIA DE FATIMA AZEVEDO 00640477178, EM FV DE SAO SALVADOR ALIMENTOS SA;DMI VL R\$ 2.000,00 C/KAMILA VIEIRA MEDEIROS, EM FV DE ENAGIC BRASIL LT A;DMI VL R\$ 797,64 C/KASSIELE BERARAMO DELGADO ME, EM FV DE PANPHARMA DISTRIBUIDORA DE MEDICAMENTOS LT A;DMI VL R\$ 746,48 C/KASSIELE BERARAMO DELGADO ME, EM FV DE PANPHARMA DISTRIBUIDORA DE MEDICAMENTOS LT A;DSI VL R\$ 500,00 C/KEYLE FABIANA VILELA GOMES, EM FV DE PRIMEIRA INFANCIA COMUNIDADE EDUCACIONAL;DMI VL R\$ 648,41 C/L A R O SILVA FCIA LT ME, EM FV DE PANPHARMA DISTRIBUIDORA DE MEDICAMENTOS LT A;DMI VL R\$ 475,10 C/L A R O SILVA FCIA LT ME, EM FV DE PANPHARMA DISTRIBUIDORA DE MEDICAMENTOS LT A;DMI VL R\$ 410,46 C/L A R O SILVA FCIA LT ME, EM FV DE PANPHARMA DISTRIBUIDORA DE MEDICAMENTOS LT A;DMI VL R\$ 382,36 C/LACERDA E MENDES LT ME, EM FV DE PANPHARMA DISTRIBUIDORA DE MEDICAMENTOS LT A;TMS VL R\$ 120,00 C/LANCHONETE E SORVETERIA LUCENA LT ME, EM FV DE SAO SALVADOR ALIMENTOS SA;DMI VL R\$ 1.226,24 C/LANZONI E HOLANDA LT ME, EM FV DE PANPHARMA DISTRIBUIDORA DE MEDICAMENTOS LT A;DMI VL R\$ 730,68 C/LEANDRO ALVES PEREIRA ME, EM FV DE AMERICAN FARMA DIST FARM LT A;DMI VL R\$ 577,48 C/LEANDRO BITENCOURT DOS SANTOS, EM FV DE PANPHARMA DISTRIBUIDORA DE MEDICAMENTOS LT A;DMI VL R\$ 163,37 C/LEANDRO BITENCOURT DOS SANTOS, EM FV DE PANPHARMA DISTRIBUIDORA DE MEDICAMENTOS LT A;DMI VL R\$ 184,33 C/LEANDRO BITENCOURT DOS SANTOS, EM FV DE PANPHARMA DISTRIBUIDORA DE MEDICAMENTOS LT A;DMI VL R\$ 441,00 C/LORD HOTEIS E TURISMO LT ME, EM FV DE SUCOS SPRES;CHQ VL R\$ 800,00 C/LOURDES PETROIXE, EM FV DE GRANJA LOYOLA LT C/BRADESCO;DMI VL R\$ 1.505,06 C/LUCAS GABRIEL ALVES SANTOS ME, EM FV DE AMERICAN FARMA DIST FARM LT A;DMI VL R\$ 1.110,71 C/LUCIANA TENORIO BRUNET, EM FV DE AMERICAN FARMA DIST FARM LT A;DMI VL R\$ 206,58 C/LUIZ A DOS SANTOS DROG EPP, EM FV DE PANPHARMA DISTRIBUIDORA DE MEDICAMENTOS LT A;DMI VL R\$ 1.599,79 C/M A F DE OLIVEIRA EIRELI ME, EM FV DE PANPHARMA DISTRIBUIDORA DE MEDICAMENTOS LT A;DMI VL R\$ 6.753,08 C/M A F DE OLIVEIRA EIRELI ME, EM FV DE PANPHARMA DISTRIBUIDORA DE MEDICAMENTOS LT A;DMI VL R\$ 288,22 C/M A F DE OLIVEIRA EIRELI ME, EM FV DE PANPHARMA DISTRIBUIDORA DE MEDICAMENTOS LT A;DMI VL R\$ 2.666,12 C/M V GARCIA OLIVEIRA E CIA LT ME, EM FV DE PANPHARMA DISTRIBUIDORA DE MEDICAMENTOS LT A;DMI VL R\$ 92,62 C/M Z C NOGUEIRA NEW, EM FV DE W M IMPORTACAO E EXPORTACAO LT ME;DMI VL R\$ 1.388,25 C/M. J. TAVARES ME, EM FV DE NOBREGA SOUZA LT A;DMI VL R\$ 150,00 C/MACHADO BORGES E MOREIRA LT A, EM FV DE BACANAO DISTRIBUIDORA DE PECAS E SERVICOS;DMI VL R\$ 797,72 C/MAINART DE OLIVEIRA ORNELAS, EM FV DE MERCANTIL SAO VITO LT A;DMI VL R\$ 308,10 C/MARCELO DONIZETI MORESCHI E CIA LT , EM FV DE PANPHARMA DISTRIBUIDORA DE MEDICAMENTOS LT A;CCB VL R\$ 10.595,90 C/MARCIA CELIA DA SILVA, EM FV DE BANCO ITAUCARD SA;CCB VL R\$ 4.759,15 C/MARCOS SILVA DIAS, EM FV DE BV FINANCEIRA SA CFI;DMI VL R\$ 781,74 C/MARIA DE LOURDES GOMES COELHO ME, EM FV DE AMERICAN FARMA DIST FARM LT A;CCB VL R\$ 4.859,85 C/MARIA DE LOURDES GONCALVES PACHECO, EM FV DE BV FINANCEIRA SA CFI;DMI VL R\$ 317,47 C/MARIA NILZETE GUIMARAES ME, EM FV DE AMERICAN FARMA DIST FARM LT A;DMI VL R\$ 424,99 C/MARILZA MORAIS BOM MARCHESINI ME, EM FV DE PANPHARMA DISTRIBUIDORA DE MEDICAMENTOS LT A;DMI VL R\$ 827,36 C/MARILZA MORAIS BOM MARCHESINI ME, EM FV DE PANPHARMA DISTRIBUIDORA DE MEDICAMENTOS LT A;DMI VL R\$ 766,65 C/MARILZA MORAIS BOM MARCHESINI ME, EM FV DE PANPHARMA DISTRIBUIDORA DE MEDICAMENTOS LT A;DMI VL R\$ 356,80 C/MARILZA MORAIS BOM MARCHESINI ME, EM FV DE PANPHARMA DISTRIBUIDORA DE MEDICAMENTOS LT A;DMI VL R\$ 670,71 C/MARILZA MORAIS BOM MARCHESINI ME, EM FV DE PANPHARMA DISTRIBUIDORA DE MEDICAMENTOS LT A;DMI VL R\$ 102,88 C/MARINA BENTO DA SILVA, EM FV DE LUCAS STACIARINI MARTINS 04411797119;CCB VL R\$ 2.013,82 C/MARLI TAVERNI ALENCAR, EM FV DE BV FINANCEIRA SA CFI;DMI VL R\$ 408,19 C/MASEV DROG E PERF LT A, EM FV DE PANPHARMA DISTRIBUIDORA DE MEDICAMENTOS LT A;DMI VL R\$ 356,99 C/MASEV DROG E PERF LT A, EM FV DE PANPHARMA DISTRIBUIDORA DE MEDICAMENTOS LT A;DMI VL R\$ 270,04 C/MASEV DROG E PERF LT A, EM FV DE PANPHARMA DISTRIBUIDORA DE MEDICAMENTOS LT A;DMI VL R\$ 408,10 C/MASEV DROG E PERF LT A, EM FV DE PANPHARMA DISTRIBUIDORA DE MEDICAMENTOS LT A;DMI VL R\$ 49,50 C/MAURO TEIXEIRA JUNIOR, EM FV DE LONDESOMON NUNES FOLHA 72132809;DMI VL R\$ 785,72 C/MICHELA SINGH BERTO ME, EM FV DE PANPHARMA DISTRIBUIDORA DE MEDICAMENTOS LT A;DMI VL R\$ 2.554,04 C/MICHELA SINGH BERTO ME, EM FV DE PANPHARMA DISTRIBUIDORA DE MEDICAMENTOS LT A;DMI VL R\$ 106,58 C/MICHELA SINGH BERTO ME, EM FV DE PANPHARMA DISTRIBUIDORA DE MEDICAMENTOS LT A;DMI VL R\$ 350,00 C/MIRAVALDO DE SOUZA FERNANDES, EM FV DE M.A.C. COM DE VEICULOS LT A ME;CHQ VL R\$ 9.477,10 C/MONIELLE DE LIMA BALBINO, EM FV DE OLIVEIRA E SOUSA IMOBILIARIA LT C/ITAU;CHQ VL R\$ 9.477,10 C/MONIELLE DE LIMA BALBINO, EM FV DE OLIVEIRA E SOUSA IMOBILIARIA LT C/ITAU;DMI VL R\$ 281,76 C/MORAIS E COSTA LT A, EM FV DE AMERICAN FARMA DIST FARM LT A;DMI VL R\$ 278,75 C/MORAIS E COSTA LT A, EM FV DE AMERICAN FARMA DIST FARM LT A;DMI VL R\$ 279,68 C/MORAIS E COSTA LT A, EM FV DE AMERICAN FARMA DIST FARM LT A;TMS VL R\$ 375,60 C/MOREIRA E MENDONCA ALIMENTOS LT ME, EM FV DE SAO SALVADOR ALIMENTOS SA;DMI VL R\$ 2.619,86 C/MS SERVICOS TECNICOS LT ME, EM FV DE GERDAU ACOS LONGOS;DMI VL R\$ 286,76 C/MUNDO DOS FREIOS LT EPP, EM FV DE PPL DISTRIBUIDORA DE PECAS LT A;DMI VL R\$ 244,51 C/MUNDO DOS FREIOS LT EPP, EM FV DE PPL DISTRIBUIDORA DE PECAS LT A;DMI VL R\$ 745,30 C/N B DA SILVA FARMACIA ME, EM FV DE AMERICAN FARMA DIST FARM LT A;DMI VL R\$ 453,50 C/N B DA SILVA FARMACIA ME, EM FV DE AMERICAN FARMA DIST FARM LT A;DMI VL R\$ 706,96 C/N B DA SILVA FARMACIA ME, EM FV DE AMERICAN FARMA DIST FARM LT A;TMS VL R\$ 162,40 C/NATAL JOSE TRINDADE, EM FV DE SAO SALVADOR ALIMENTOS SA;DMI VL R\$ 415,06 C/NATHANY GOULART RIBEIRO ARAUJO, EM FV DE TANNERFRI & TANNERFRI LT ME;DMI VL R\$ 1.051,42 C/NERISSA JAQUELINE MARCEROU ME, EM FV DE PANPHARMA DISTRIBUIDORA DE MEDICAMENTOS LT A;DMI VL R\$ 381,43 C/NIVIA M DA S COSTA ME, EM FV DE PANPHARMA DISTRIBUIDORA DE MEDICAMENTOS LT A;DMI VL R\$ 380,03 C/NIVIA M DA S COSTA ME, EM FV DE PANPHARMA DISTRIBUIDORA DE MEDICAMENTOS LT A;DMI VL R\$ 281,30 C/NIVIA M DA S COSTA ME, EM FV DE PANPHARMA DISTRIBUIDORA DE MEDICAMENTOS LT A;TMS VL R\$ 140,40 C/NUBIA NUNES FERREIRA 05179593131, EM FV DE SAO SALVADOR ALIMENTOS SA;DMI VL R\$ 1.300,00 C/OCEANIA PROD ALIMENTICIOS LT A, EM FV DE TRANSJORI TRANSPORTES LT A;DMI VL R\$ 1.175,00 C/OESTE TURBO AGRICOLA LT A ME, EM FV DE R G C MULLER ;DMI VL R\$ 408,06 C/OLIVEIRA E MORAES LT A, EM FV DE PANPHARMA DISTRIBUIDORA DE MEDICAMENTOS LT A;DMI VL R\$ 284,75 C/OLIVEIRA E MORAES LT A, EM FV DE PANPHARMA DISTRIBUIDORA DE MEDICAMENTOS LT A;DMI VL R\$ 336,34 C/OLIVEIRA E MORAES LT A, EM FV DE PANPHARMA DISTRIBUIDORA DE MEDICAMENTOS LT A;DMI VL R\$ 298,55 C/OLIVEIRA E MORAES LT A, EM FV DE PANPHARMA DISTRIBUIDORA DE MEDICAMENTOS LT A;DMI VL R\$ 390,37 C/OLIVEIRA E MORAES LT A, EM FV DE PANPHARMA DISTRIBUIDORA DE MEDICAMENTOS LT A;DMI VL R\$ 274,96 C/OLIVEIRA E MORAES LT A, EM FV DE PANPHARMA DISTRIBUIDORA DE MEDICAMENTOS LT A;DMI VL R\$ 215,74 C/OPCAO DROGARIA LT A, EM FV DE PANPHARMA DISTRIBUIDORA DE MEDICAMENTOS LT A;DMI VL R\$ 340,24 C/OPCAO DROGARIA LT A, EM FV DE PANPHARMA DISTRIBUIDORA DE MEDICAMENTOS LT A;TMS VL R\$ 3.080,00 C/P V B CAETANO CIA LT A, EM FV DE SAO SALVADOR ALIMENTOS SA;DMI VL R\$ 3.339,65 C/PATRICIA FARIAS MACHADO DROG, EM FV DE PANPHARMA DISTRIBUIDORA DE MEDICAMENTOS LT A;DMI VL R\$ 139,73 C/PATRICIA FARIAS MACHADO DROG, EM FV DE PANPHARMA DISTRIBUIDORA DE MEDICAMENTOS LT A;DMI VL R\$ 198,11 C/PATRICIA FARIAS MACHADO DROG, EM FV DE PANPHARMA DISTRIBUIDORA DE MEDICAMENTOS LT A;DMI VL R\$ 461,76 C/PATRICIA FARIAS MACHADO DROG, EM FV DE PANPHARMA DISTRIBUIDORA DE MEDICAMENTOS LT A;DMI VL R\$ 462,26 C/PATRICIA FARIAS MACHADO DROG, EM FV DE PANPHARMA DISTRIBUIDORA DE MEDICAMENTOS LT A;DMI VL R\$ 1.353,80 C/PATRICIA FARIAS MACHADO DROG, EM FV DE PANPHARMA DISTRIBUIDORA DE MEDICAMENTOS LT A;DMI VL R\$ 1.575,68 C/PATRICIA

FARIAS MACHADO DROG, EM FV DE PANPHARMA DISTRIBUIDORA DE MEDICAMENTOS LT A;DMI VL R\$ 513,20 C/PATRICIA FARIAS MACHADO DROG, EM FV DE PANPHARMA DISTRIBUIDORA DE MEDICAMENTOS LT A;DMI VL R\$ 1.948,73 C/PATRICIA FARIAS MACHADO DROG, EM FV DE PANPHARMA DISTRIBUIDORA DE MEDICAMENTOS LT A;DMI VL R\$ 230,37 C/PAULO DA SILVA ANDRADE ME, EM FV DE PANPHARMA DISTRIBUIDORA DE MEDICAMENTOS LT A;DMI VL R\$ 1.692,84 C/PFM DROG EIRELI EPP, EM FV DE PANPHARMA DISTRIBUIDORA DE MEDICAMENTOS LT A;DMI VL R\$ 342,61 C/PFM DROG EIRELI EPP, EM FV DE PANPHARMA DISTRIBUIDORA DE MEDICAMENTOS LT A;DMI VL R\$ 808,27 C/PFM DROG EIRELI EPP, EM FV DE PANPHARMA DISTRIBUIDORA DE MEDICAMENTOS LT A;DMI VL R\$ 1.271,13 C/PFM DROG EIRELI EPP, EM FV DE PANPHARMA DISTRIBUIDORA DE MEDICAMENTOS LT A;DMI VL R\$ 792,58 C/PFM DROG EIRELI EPP, EM FV DE PANPHARMA DISTRIBUIDORA DE MEDICAMENTOS LT A;DMI VL R\$ 498,52 C/PFM DROG EIRELI EPP, EM FV DE PANPHARMA DISTRIBUIDORA DE MEDICAMENTOS LT A;DMI VL R\$ 2.508,05 C/PFM DROG EIRELI EPP, EM FV DE PANPHARMA DISTRIBUIDORA DE MEDICAMENTOS LT A;DMI VL R\$ 2.641,60 C/PROVIDENCE J WEAR COM EIR ME, EM FV DE CAPRICORNIO SA;DMI VL R\$ 906,00 C/R.MARTINS DE SOUSA COM ME, EM FV DE BATATA RUBI LT ME;DSI VL R\$ 800,00 C/RAFAELLE FARIAS MOURA, EM FV DE PRIMEIRA INFANCIA COMUNIDADE EDUCACIONAL;DMI VL R\$ 535,38 C/RAIO DO SOL MINERACAO LT A, EM FV DE AUTO ELETRICA E ACESSORIOS RIO PRETO LT ;DMI VL R\$ 344,50 C/RAQUEL MARQUES DA SILVA, EM FV DE SALON TOP PROFISSIONAL DE COSMETICOS EIR;DMI VL R\$ 222,90 C/REGIANI ROSA DA COSTA VIEIRA REZEND, EM FV DE PANPHARMA DISTRIBUIDORA DE MEDICAMENTOS LT A;DSS VL R\$ 441,00 C/REGIO FERNANDES PAIXAO, EM FV DE REDE BRAZIL MAQUINAS SA;NP VL R\$ 4.075,45 C/RENATO MARTINS NUNES, EM FV DE WILLY CLAY BOLSAS LT A;DMI VL R\$ 783,84 C/RETIARA RETIFICA ARAXA LT A, EM FV DE POLIPECAS DISTRIBUIDORA AUTOMOTIVA LT A;DMI VL R\$ 1.047,48 C/RETIARA RETIFICA ARAXA LT A, EM FV DE POLIPECAS DISTRIBUIDORA AUTOMOTIVA LT A;DMI VL R\$ 2.375,02 C/RETIARA RETIFICA ARAXA LT A, EM FV DE POLIPECAS DISTRIBUIDORA AUTOMOTIVA LT A;DMI VL R\$ 1.492,51 C/RETIARA RETIFICA ARAXA LT A, EM FV DE POLIPECAS DISTRIBUIDORA AUTOMOTIVA LT A;DMI VL R\$ 1.803,64 C/RETIARA RETIFICA ARAXA LT A, EM FV DE POLIPECAS DISTRIBUIDORA AUTOMOTIVA LT A;DMI VL R\$ 1.579,02 C/RETIARA RETIFICA ARAXA LT A, EM FV DE POLIPECAS DISTRIBUIDORA AUTOMOTIVA LT A;DMI VL R\$ 861,35 C/RETIARA RETIFICA ARAXA LT A, EM FV DE POLIPECAS DISTRIBUIDORA AUTOMOTIVA LT A;DMI VL R\$ 1.477,63 C/RETIARA RETIFICA ARAXA LT A, EM FV DE POLIPECAS DISTRIBUIDORA AUTOMOTIVA LT A;DMI VL R\$ 667,20 C/RETIARA RETIFICA ARAXA LT A, EM FV DE POLIPECAS DISTRIBUIDORA AUTOMOTIVA LT A;DMI VL R\$ 1.579,04 C/RETIARA RETIFICA ARAXA LT A, EM FV DE POLIPECAS DISTRIBUIDORA AUTOMOTIVA LT A;DMI VL R\$ 861,36 C/RETIARA RETIFICA ARAXA LT A, EM FV DE POLIPECAS DISTRIBUIDORA AUTOMOTIVA LT A;DMI VL R\$ 1.492,51 C/RETIARA RETIFICA ARAXA LT A, EM FV DE POLIPECAS DISTRIBUIDORA AUTOMOTIVA LT A;DMI VL R\$ 1.477,63 C/RETIARA RETIFICA ARAXA LT A, EM FV DE POLIPECAS DISTRIBUIDORA AUTOMOTIVA LT A;DMI VL R\$ 367,48 C/RFM DROG E FCIA LT A, EM FV DE PANPHARMA DISTRIBUIDORA DE MEDICAMENTOS LT A;DMI VL R\$ 273,81 C/RFM DROG E FCIA LT A, EM FV DE PANPHARMA DISTRIBUIDORA DE MEDICAMENTOS LT A;DMI VL R\$ 439,62 C/ROBSON JORGE DE CARVALHO JR ME, EM FV DE PANPHARMA DISTRIBUIDORA DE MEDICAMENTOS LT A;DMI VL R\$ 522,04 C/ROBSON JORGE DE CARVALHO JR ME, EM FV DE PANPHARMA DISTRIBUIDORA DE MEDICAMENTOS LT A;DMI VL R\$ 349,50 C/ROBSON JORGE DE CARVALHO JR ME, EM FV DE PANPHARMA DISTRIBUIDORA DE MEDICAMENTOS LT A;DMI VL R\$ 883,34 C/RONALDO SOARES DAS CHAGAS ME, EM FV DE PPL DISTRIBUIDORA DE PECAS LT A;DSS VL R\$ 450,00 C/S A DE FARIA PIRES TRANSPORTES ME, EM FV DE A20 SISTEMAS GERENCIAIS LT A;DMI VL R\$ 1.387,83 C/S J COMDE MEDS LT ME, EM FV DE PANPHARMA DISTRIBUIDORA DE MEDICAMENTOS LT A;DMI VL R\$ 365,76 C/SACY PHARMA LT ME, EM FV DE PANPHARMA DISTRIBUIDORA DE MEDICAMENTOS LT A;DMI VL R\$ 351,28 C/SANDRA REGINA MARIM ME, EM FV DE PANPHARMA DISTRIBUIDORA DE MEDICAMENTOS LT A;DMI VL R\$ 115,25 C/SANDRA REGINA MARIM ME, EM FV DE PANPHARMA DISTRIBUIDORA DE MEDICAMENTOS LT A;DMI VL R\$ 142,60 C/SANDRA REGINA MARIM ME, EM FV DE PANPHARMA DISTRIBUIDORA DE MEDICAMENTOS LT A;DMI VL R\$ 295,35 C/SANDRA REGINA MARIM ME, EM FV DE PANPHARMA DISTRIBUIDORA DE MEDICAMENTOS LT A;DMI VL R\$ 330,01 C/SANDRA REGINA MARIM ME, EM FV DE PANPHARMA DISTRIBUIDORA DE MEDICAMENTOS LT A;TMS VL R\$ 930,00 C/SANTA FE SERVICOS DE ALIMENTACAO LT ME, EM FV DE SAO SALVADOR ALIMENTOS SA;TMS VL R\$ 326,40 C/SANTA FE SERVICOS DE ALIMENTACAO LT ME, EM FV DE SAO SALVADOR ALIMENTOS SA;DMI VL R\$ 1.708,94 C/SANTA HELENA FARMA LT ME, EM FV DE PANPHARMA DISTRIBUIDORA DE MEDICAMENTOS LT A;DMI VL R\$ 315,62 C/SANTA LUZIA DROG LT A, EM FV DE PANPHARMA DISTRIBUIDORA DE MEDICAMENTOS LT A;DMI VL R\$ 1.283,61 C/SANTA RITA DISTRIBUIDORA LT ME, EM FV DE AMERICAN FARMA DIST FARM LT A;DMI VL R\$ 2.593,24 C/SANTA RITA DISTRIBUIDORA LT ME, EM FV DE AMERICAN FARMA DIST FARM LT A;DMI VL R\$ 313,92 C/SANTOS E VIEIRA FCIA LT A, EM FV DE PANPHARMA DISTRIBUIDORA DE MEDICAMENTOS LT A;DMI VL R\$ 250,00 C/SERGIO MARCOS GALDINO DA SILVA, EM FV DE GOIANIA AUTO CENTER LT ME;TMS VL R\$ 399,60 C/SILVANIA MARIA LUIZA ME, EM FV DE SAO SALVADOR ALIMENTOS SA;DMI VL R\$ 4.860,00 C/SILVIO DONIZETE FELIPE, EM FV DE MILAGRE FACTORING FOMENTO MERCANTIL LT A;DMI VL R\$ 241,85 C/SIRLENE SILVA BORGES DE MORAES, EM FV DE PANPHARMA DISTRIBUIDORA DE MEDICAMENTOS LT A;DMI VL R\$ 384,86 C/SIRLENE SILVA BORGES DE MORAES, EM FV DE PANPHARMA DISTRIBUIDORA DE MEDICAMENTOS LT A;DMI VL R\$ 230,76 C/SIRLENE SILVA BORGES DE MORAES, EM FV DE PANPHARMA DISTRIBUIDORA DE MEDICAMENTOS LT A;DMI VL R\$ 756,58 C/SOARES E NIFOMAT MATERIAIS PARA CONSTRUCAO LT , EM FV DE COLLOR GEL COME IND DE TINTAS LT , EM FV DE COLLOR GEL COME IND DE TINTAS LT ;DMI VL R\$ 756,58 C/SOARES E NIFOMAT MATERIAIS PARA CONSTRUCAO LT , EM FV DE COLLOR GEL COME IND DE TINTAS LT ;DSI VL R\$ 347,04 C/SPE INCORPORACAO OPUS T36, EM FV DE TSV TRANSPORTES RAPIDOS LT A;TMS VL R\$ 416,00 C/SUP E CASA DE CARNE ECONOMIA LT EPP, EM FV DE SAO SALVADOR ALIMENTOS SA;TMS VL R\$ 3.876,80 C/SUPER BEM ALIMENTOS LT ME, EM FV DE SAO SALVADOR ALIMENTOS SA;TMS VL R\$ 399,84 C/SUPER PONTO CERTO COML DE PROD ALIM LT A, EM FV DE SAO SALVADOR ALIMENTOS SA;TMS VL R\$ 942,40 C/SUPER PONTO CERTO COML DE PROD ALIM LT A, EM FV DE SAO SALVADOR ALIMENTOS SA;TMS VL R\$ 422,00 C/SUPERMERCADO DO POVO PROD ALIMENTOS LT M, EM FV DE SAO SALVADOR ALIMENTOS SA;TMS VL R\$ 188,00 C/SUPERMERCADO IRMAOS CAETANO LT A, EM FV DE SAO SALVADOR ALIMENTOS SA;TMS VL R\$ 400,80 C/SUPERMERCADO M E S LT ME, EM FV DE SAO SALVADOR ALIMENTOS SA;DMI VL R\$ 667,53 C/SYHELMA S S WAYHS E CIA LT A, EM FV DE PANPHARMA DISTRIBUIDORA DE MEDICAMENTOS LT A;DMI VL R\$ 1.318,49 C/SYHELMA S S WAYHS E CIA LT A, EM FV DE PANPHARMA DISTRIBUIDORA DE MEDICAMENTOS LT A;DMI VL R\$ 1.040,15 C/SYHELMA S S WAYHS E CIA LT A, EM FV DE PANPHARMA DISTRIBUIDORA DE MEDICAMENTOS LT A;DMI VL R\$ 1.017,89 C/T M CRUZ RAMALHO ME, EM FV DE AMERICAN FARMA DIST FARM LT A;DMI VL R\$ 1.526,26 C/T M CRUZ RAMALHO ME, EM FV DE AMERICAN FARMA DIST FARM LT A;DMI VL R\$ 1.577,24 C/T M CRUZ RAMALHO ME, EM FV DE AMERICAN FARMA DIST FARM LT A;NP VL R\$ 21.984,13 C/THAYNARA CRISTINA DE SOUSA, EM FV DE BRADESCO ADMINISTRADORA DE CONSORCIOS LT A;DMI VL R\$ 112,87 C/THIAGO DELFINO DA SILVA, EM FV DE WM DISTRIBUIDORA P A LT ME;DMI VL R\$ 256,53 C/THIAGO DELFINO DA SILVA, EM FV DE WM DISTRIBUIDORA P A LT ME;DMI VL R\$ 284,42 C/THIAGO FERREIRA COSTA, EM FV DE TRANS ARAGUAIA LOGISTICA LT A;DMI VL R\$ 438,88 C/TOLENTINO E MACEDO COML FARM LT M, EM FV DE PANPHARMA DISTRIBUIDORA DE MEDICAMENTOS LT A;DSS VL R\$ 438,75 C/TRANSPORTADORA LEO LT ME, EM FV DE REDE BRAZIL MAQUINAS SA;DSS VL R\$ 227,50 C/TRANSPORTADORA LEO LT ME, EM FV DE REDE BRAZIL MAQUINAS SA;DM VL R\$ 220,48 C/TRANSPORTADORA LEO LT ME, EM FV DE REDE BRAZIL MAQUINAS SA;DM VL R\$ 220,48 C/TRANSPORTADORA LEO LT ME, EM FV DE REDE BRAZIL MAQUINAS SA;DSS VL R\$ 227,50 C/TRANSPORTADORA LEO LT ME, EM FV DE REDE BRAZIL MAQUINAS SA;DSS VL R\$ 294,25 C/TRANSPORTADORA LEO LT ME, EM FV DE REDE BRAZIL MAQUINAS SA;DSS VL R\$ 294,25 C/TRANSPORTADORA LEO LT ME, EM FV DE REDE BRAZIL MAQUINAS SA;DM VL R\$ 1.638,28 C/TRANSPORTADORA LEO LT ME, EM FV DE REDE BRAZIL MAQUINAS SA;DM VL R\$ 1.638,26 C/TRANSPORTADORA LEO LT ME, EM FV DE REDE BRAZIL MAQUINAS SA;DM VL R\$ 1.638,28 C/TRANSPORTADORA LEO LT ME, EM FV DE REDE BRAZIL MAQUINAS SA;DM VL R\$ 644,79 C/TRANSPORTADORA LEO LT ME, EM FV DE REDE BRAZIL MAQUINAS SA;DM VL R\$ 1.638,28 C/TRANSPORTADORA LEO LT ME, EM FV DE REDE BRAZIL MAQUINAS SA;DM VL R\$ 644,81 C/TRANSPORTADORA LEO LT ME, EM FV DE REDE BRAZIL MAQUINAS SA;DMI VL R\$ 516,77 C/TRATOCOLHE LT A, EM FV DE POLIPECAS DISTRIBUIDORA AUTOMOTIVA LT A;DMI VL R\$ 516,76 C/TRATOCOLHE LT A, EM FV DE POLIPECAS DISTRIBUIDORA AUTOMOTIVA LT A;DMI VL R\$ 527,25 C/TRATOCOLHE LT A, EM FV DE POLIPECAS DISTRIBUIDORA AUTOMOTIVA LT A;TMS VL R\$ 114,00 C/V A DA SILVA SUPERMERCADO ME, EM FV DE SAO SALVADOR ALIMENTOS SA;DMI VL R\$ 922,00 C/V J DE OLIVEIRA ME, EM FV DE ORACON COME IND DE CONFEC LT ;DMI VL R\$ 209,75 C/VALE FARMA PROD FARMA LT ME, EM FV DE PANPHARMA DISTRIBUIDORA DE MEDICAMENTOS LT A;NP VL R\$ 14.330,53 C/VANDERLEY JOSE DE CARVALHO, EM FV DE APARECIDO JAIRO COSTA;DMI VL R\$ 668,41 C/VITORIA FARMA LT ME, EM FV DE AMERICAN FARMA DIST FARM LT A;DMI VL R\$ 1.169,00 C/VIVACCE MODAS CALCADOS E ESPORTES LT A, EM FV DE CALCADOS MASIERO LT A;DMI VL R\$ 316,66 C/VIVIANE RIBEIRO TEIXEIRA VIEIRA ME, EM FV DE PPL DISTRIBUIDORA DE PECAS LT A;DMI VL R\$ 845,75 C/WANDERSON VIEIRA ME, EM FV DE UNICORP IMPORT EXPORT LT ME;DSI VL R\$ 500,00 C/WANDREA BORGES WEINER, EM FV DE PRIMEIRA INFANCIA COMUNIDADE EDUCACIONAL;TMS VL R\$ 354,96 C/WELLINGTON JOSE DE ALMEIDA O ESTRELENSE, EM FV DE SAO SALVADOR ALIMENTOS SA;TMS VL R\$ 273,60 C/WELLINGTON JOSE DE ALMEIDA O ESTRELENSE, EM FV DE SAO SALVADOR ALIMENTOS SA;TMS VL R\$ 135,90 C/WELLINGTON JOSE DE ALMEIDA O ESTRELENSE, EM FV DE SAO SALVADOR ALIMENTOS SA;DMI VL R\$ 233,24 C/WILLIAM DA SILVA BARBOSA EIRELI ME, EM FV DE PANPHARMA DISTRIBUIDORA DE MEDICAMENTOS LT A;TMS VL R\$ 134,00 C/WILLIAN DE LIMA MATOS 52149927187, EM FV DE SAO SALVADOR ALIMENTOS SA;DMI VL R\$ 118,82 C/XAVIER E ACKERMANN LT ME, EM FV DE PANPHARMA DISTRIBUIDORA DE MEDICAMENTOS LT A;TMS VL R\$ 399,84 C/YAGO OLIVEIRA DE MELO, EM FV DE SAO SALVADOR ALIMENTOS SA;DMI VL R\$ 1.627,11 C/ZORILT ON SILVA SODRE, EM FV DE PANPHARMA DISTRIBUIDORA DE MEDICAMENTOS LT A; COMO NÃO FORAM ENCONTRADOS OS DEVEDORESACIMA MENCIONADOS,INTIMO OS PARA VIREM PAGAR OS TÍTULOS DENTRO DE 24 HORAS E NÃO O FAZENDO, FICAM INTIMADOS DO RESPECTIVO PROTESTO POR MEIO DO PRESENTE EDITAL,QUE SERÁ PUBLICADO NO JORNAL "GAZETA" E AFIXADO NESTE TABELIONATO CONFORME ART. 15º DA LEI Nº 9.492/97. GOIÂNIA 17 DE DEZEMBRO 2015. ASS: NAURICAN LUDOVICO LACERDA OFICIAL DO 1º PROTESTO DE GOIÂNIA,SITO À RUA 09 Nº 1.111 ST. OESTE FONE: 3224 4209

REPÚBLICA FEDERATIVA DO BRASIL

REGISTRO DE IMÓVEIS E 1º TABELIONATO
DE NOTAS E TABELIONATO E OFICIALATO
DE REGISTRO DE CONTRATOS MARÍTIMOSEDITAL DE DESMEMBRAMENTO
Lei Federal n. 6.766, de 19 de dezembro de 1979

O BACHAREL LEANDRO FÉLIX DE SOUSA, Oficial do Registro de Imóveis e 1º Tabelionato de Notas, da Comarca Caldas Novas, Goiás.

FAZ SABER a todos os interessados que **LOURENÇO DEORCE MARGON**, brasileiro, solteiro, fiscal do estado, CI nº 1669162 SSP/ES, CNH nº 03184130247 DETRAN/GO, CPF nº 109.141.167-03, residente e domiciliado nesta cidade, depositou nesta serventia os documentos necessários exigidos pelo artigo 18 da Lei Federal n. 6.766, de 19 de dezembro de 1979, para o registro de um **DESMEMBRAMENTO** denominado **"Um lote de terras para construção urbana de nº 25, da quadra nº 17, sito à Rua JPC-16, no loteamento denominado "JARDIM PRIVE DAS CALDAS"**, nesta cidade, com a **área de 420,00m²**, medindo: 14,00m de frente para a Rua JPC-16; pelo lado direito, 30,00m confrontando com o lote nº 26; pelo fundo, 14,00m confrontando com o lote nº 08; e, pelo lado esquerdo, 30,00m confrontando com o lote nº 24", da matrícula nº **89.559** do Registro de Imóveis da Comarca de Caldas Novas - Goiás. O DESMEMBRAMENTO passará a denominar-se **"LOTE 25-A, da quadra 17, situado na Rua JPC-16, no loteamento denominado JARDIM PRIVE DAS CALDAS**, nesta cidade, medindo: 7,00m de frente para a Rua JPC-16; pelo lado direito, 30,00m confrontando com o lote 25-B; pelo fundo, 7,00m confrontando com o lote 08; e, pelo lado esquerdo, 30,00m confrontando com o lote 24; perfazendo **área total de 210,00m²**; e **"LOTE 25B, da quadra 17, situado na Rua JPC-16, no loteamento denominado JARDIM PRIVE DAS CALDAS**, nesta cidade, medindo: 7,00m de frente para a Rua JPC-16; pelo lado direito, 30,00m confrontando com o lote 26; pelo fundo, 7,00m confrontando com o lote 08; e, pelo lado esquerdo, 30,00m confrontando com o lote 25-A. perfazendo a **área total de 210,00m²**", conforme planta e memorial descritivo, que faz parte do integrante Decreto nº. 1.136/2015 expedido em Caldas Novas - Goiás. 09 de setembro de 2015, nos termos da Lei Municipal nº. 1822 de 30 de Dezembro de 2011, alterada pela Lei 2.230 de 23 de Abril de 2015. Para que chegue ao conhecimento de todos, expediu-se este edital que será publicado no jornal local, por três dias consecutivos, podendo o registro ser impugnado no prazo de 15 (quinze) dias, contados da data da última publicação, tudo nos termos do artigo 19 da citada Lei Federal n. 6.766.

Caldas Novas, 09 de dezembro de 2015.

Divina Selma dos Santos Leal
Oficial e Tabeliã Substituta

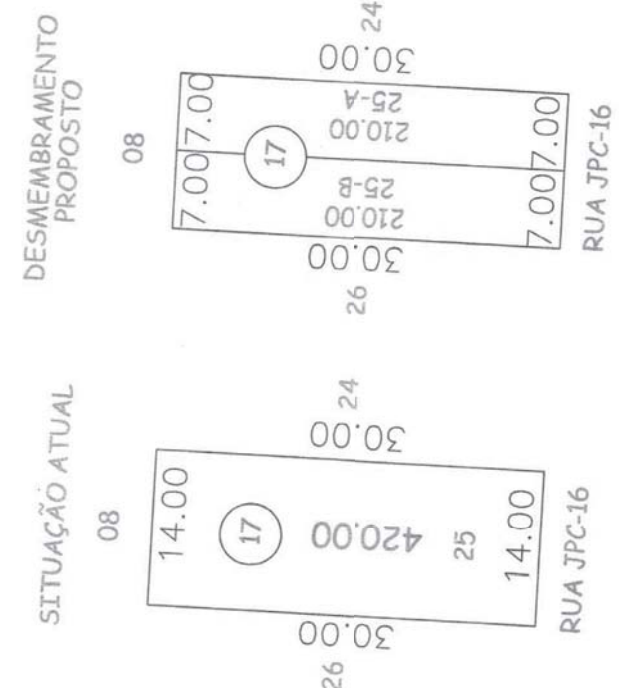

Publicidade Legal, no Gazeta é Legal!

Só no GAZETA VOCÊ TEM MENOR PREÇO NAS PUBLICAÇÕES DE:

- Avisos Leilões
- Balanços
- Convocações
- Comunicados Judiciais
- Editais Judiciais
- Editais Praça
- Editais de Licitações
- Intimações

Ao fazer sua escolha
consulte um
de nossos consultores.

Gazeta (62) 4101-0226

editais@portalgazeta.com.br

REPÚBLICA FEDERATIVA DO BRASIL

REGISTRO DE IMÓVEIS E 1º TABELIONATO
DE NOTAS E TABELIONATO E OFICIALATO
DE REGISTRO DE CONTRATOS MARÍTIMOSEDITAL DE DESMEMBRAMENTO
Lei Federal n. 6.766, de 19 de dezembro de 1979

O BACHAREL LEANDRO FÉLIX DE SOUSA, Oficial do Registro de Imóveis e 1º Tabelionato de Notas, da Comarca Caldas Novas, Goiás.

FAZ SABER a todos os interessados que **VANIA DE FATIMA PEREIRA CARVALHO**, brasileira, empresária, casada, CI n° 3.629.673 DGPC/GO, CNH n° 04690265435 DETRAN/GO, CPF n° 820.281.251-87, residente e domiciliado, nesta cidade, depositou nesta serventia os documentos necessários exigidos pelo artigo 18 da Lei Federal n. 6.766, de 19 de dezembro de 1979, para o registro de um **DESMEMBRAMENTO** denominado **"Um lote de terras para construção urbana de n° 29, da quadra n° 01, situado na Rua 01, no loteamento denominado "JARDIM VITÓRIA"**, nesta cidade, medindo: 12,00m de frente para a Rua 01; pelo lado direito, 30,00m confrontando com o lote n° 30; pelo fundo, 12,00m confrontando com o lote n° 06; e pelo lado esquerdo, 30,00m confrontando com o lote n° 28; perfazendo a **área de 360,00m²**, da matrícula n°. **102.189** do Registro de Imóveis da Comarca de Caldas Novas- Goiás. O DESMEMBRAMENTO passará a denominar-se **"LOTE 29-A, da quadra 01, situado na Rua 01, no loteamento denominado JARDIM VITÓRIA**, nesta cidade, medindo: 6,00m de frente para a Rua 01; pelo lado direito, 30,00m confrontando com o lote 29-B; pelo fundo, 6,00m confrontando com o lote 06; e, pelo lado esquerdo, 30,00m confrontando com o lote 28; perfazendo **área total de 180,00m²**; e **"LOTE 29-B, da quadra 01, situado na Rua 01, no loteamento denominado JARDIM VITÓRIA**, nesta cidade, medindo: 6,00m de frente para a Rua 01; pelo lado direito, 30,00m confrontando com o lote 30; pelo fundo, 6,00m confrontando com o lote 06; e, pelo lado esquerdo, 30,00m confrontando com o lote 28; perfazendo **área total de 180,00m²**, conforme planta e memorial descritivo, que faz parte do integrante Decreto n°. 1.609/2015 expedido em Caldas Novas — Goiás, 03 de dezembro de 2015, nos termos da Lei Municipal n°. 1822 de 30 de Dezembro de 2011, alterada pela Lei 2.230 de 23 de Abril de 2015. Para que chegue ao conhecimento de todos, expediu-se este edital que será publicado no jornal Local, por três dias consecutivos, podendo o registro ser impugnado no prazo de 15 (quinze) dias, contados da data da última publicação, tudo nos termos do artigo 19 da citada Lei Federal n. 6.766.

Caldas Novas, 16 de dezembro de 2015.

Divina Selma dos Santos Leal
Oficial e Tabeliã Substituta

SITUAÇÃO ATUAL

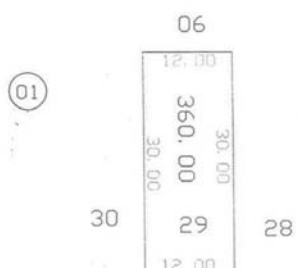

RUA-01

DESMEMBRAMENTO PROPOSTO

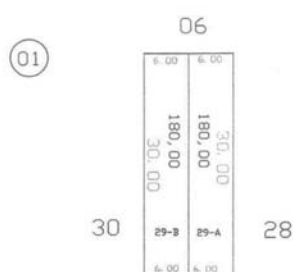

RUA-01

REPÚBLICA FEDERATIVA DO BRASIL

REGISTRO DE IMÓVEIS E 1º TABELIONATO
DE NOTAS E TABELIONATO E OFICIALATO
DE REGISTRO DE CONTRATOS MARÍTIMOSEDITAL DE DESMEMBRAMENTO
Lei Federal n. 6.766, de 19 de dezembro de 1979

O BACHAREL LEANDRO FÉLIX DE SOUSA, Oficial do Registro de Imóveis e 1º Tabelionato de Notas, da Comarca Caldas Novas, Goiás.

FAZ SABER a todos os interessados que **VANIA DE FATIMA PEREIRA CARVALHO**, brasileira, casada, empresária, CI n° 3.629.673 DGPC/GO, CNI-1 n° 04690265435 DETRAN/GO, CPF n° 820.281.251-87, residente e domiciliada nesta cidade, depositou nesta serventia os documentos necessários exigidos pelo artigo 18 da Lei Federal n. 6.766, de 19 de dezembro de 1979, para o registro de um **DESMEMBRAMENTO** denominado **"Um lote de terras para construção urbana de n° 28, da quadra n° 01, situado na Rua 01, no loteamento denominado "JARDIM VITÓRIA"**, nesta cidade, medindo: 12,00m de frente para a Rua 01; pelo lado direito, 30,00m confrontando com o lote n° 29; pelo fundo, 12,00m confrontando com o lote n° 07; e pelo lado esquerdo, 30,00m confrontando com o lote n° 27; perfazendo a **área de 360,00m²**, da matrícula n°. **102.188** do Registro de Imóveis da Comarca de Caldas Novas- Goiás. O DESMEMBRAMENTO passará a denominar-se **"LOTE 28-A, da quadra 01, situado na Rua 01, no loteamento denominado JARDIM VITÓRIA**, nesta cidade, medindo: 06,00m de frente para a Rua 01; pelo lado direito, 30,00m confrontando com o lote 28-B; pelo fundo, 06,00m confrontando com o lote 07; e, pelo lado esquerdo, 30,00m confrontando com o lote 27; perfazendo **área total de 180,00m²**; e **"LOTE 28-B, da quadra 01, situado na Rua 01, no loteamento denominado JARDIM VITÓRIA**, nesta cidade, medindo: 06,00m de frente para a Rua 01; pelo lado direito, 30,00m confrontando com o lote 29; pelo fundo, 06,00m confrontando com o lote 07; e, pelo lado esquerdo, 30,00m confrontando com o lote 28-A; perfazendo **área total de 180,00m²**, conforme planta e memorial descritivo, que faz parte do integrante Decreto n°. 1.608/2015 expedido em Caldas Novas — Goiás, 03 de dezembro de 2015, nos termos da Lei Municipal n°. 1822 de 30 de dezembro de 2011, alterada pela Lei 2.230 de 23 de abril de 2015. Para que chegue ao conhecimento de todos, expediu-se este edital que será publicado no jornal local, por três dias consecutivos, podendo o registro ser impugnado no prazo de 15 (quinze) dias, contados da data da última publicação, tudo nos termos do artigo 19 da citada Lei Federal n. 6.766.

Caldas Novas, 15 de dezembro de 2015.

Divina Selma dos Santos Leal
Oficial e Tabeliã Substituta

SITUAÇÃO ATUAL

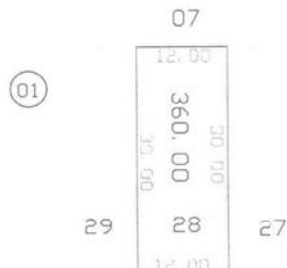

RUA-01

DESMEMBRAMENTO PROPOSTO

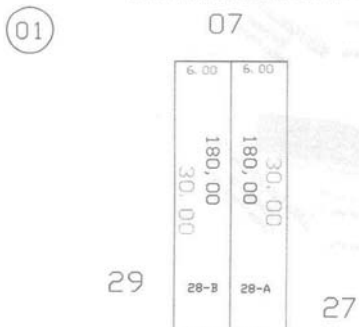

RUA-01

ESTADO DE GOIÁS
PREFEITURA MUNICIPAL DE SERRANÓPOLIS-GO
SECRETARIA MUNICIPAL DE ASSISTÊNCIA E PROMOÇÃO SOCIAL
AVISO DE EDITAL DE
CHAMAMENTO PÚBLICO Nº 001/2015

O Município de Serranópolis, Estado de Goiás, através da Secretaria de Assistência e Promoção Social, torna público que estará providenciando, na forma preconizada pela Resolução n° 017/98 e Decisão Plenária n° 24/00 do Tribunal de Contas dos Municípios – TCM, o CREDENCIAMENTO dos profissionais da área de Assistência e Promoção Social e os Programas CRAS (Centro de Referência de Assistência Social, CREAS- Centro de Referência Especializado de Assistência Social e Centro de Convivência e Lar Jardim das Oliveiras, conforme relação constante do respectivo edital, que se encontra à disposição na sede da Secretaria de Assistência e Promoção Social, situado na Avenida Ramiro Teixeira, n° 01, Centro, Cidade de Serranópolis-GO, no horário das 08:00 às 12:00 e que estará recebendo os documentos para o credenciamento dos mencionados profissionais, a partir de 04 de janeiro de 2016, para o exercício de 2016.

Serranópolis, 17 de dezembro de 2015.

Marlei de Oliveira Rodrigues Pinheiro
Secretária Municipal de Assistência e Promoção Social
Gestora do Fundo

ESTADO DE GOIÁS
PREFEITURA MUNICIPAL DE SERRANÓPOLIS-GO
SECRETARIA MUNICIPAL DE SAÚDE
AVISO DE EDITAL DE
CHAMAMENTO PÚBLICO Nº 001/2015

O Município de Serranópolis, Estado de Goiás, através da Secretaria de Saúde, torna público que estará providenciando, na forma preconizada pela Resolução n° 017/98 e Decisão Plenária n° 24/00 do Tribunal de Contas dos Municípios – TCM, bem como ato do Conselho Municipal de Saúde, o CREDENCIAMENTO dos profissionais, para prestação de serviços, junto as Unidades de Saúde do Município, conforme relação constante do respectivo edital, que se encontra à disposição na sede da Secretaria de Saúde, sito na Avenida Ramiro Teixeira, n° 01, Centro, Cidade de Serranópolis-GO, no horário das 08:00 às 12:00 horas e que estará recebendo os documentos para o credenciamento dos mencionados profissionais, a partir de 04 de janeiro de 2016, para o exercício de 2016.

Serranópolis, 17 de dezembro de 2015.

Anselma Maria Ferreira Lima
Secretária Municipal de Saúde
Gestora do Fundo

ESTADO DE GOIÁS
PREFEITURA MUNICIPAL DE SERRANÓPOLIS-GO
SECRETARIA MUNICIPAL DE EDUCAÇÃO
AVISO DE EDITAL DE
CHAMAMENTO PÚBLICO Nº 001/2015

O Município de Serranópolis, Estado de Goiás, através da Secretaria de Educação, torna público que estará providenciando, na forma preconizada pela Resolução n° 017/98 e Decisão Plenária n° 24/00 do Tribunal de Contas dos Municípios – TCM, o CREDENCIAMENTO dos profissionais, para prestação de serviços, junto as Unidades de Educação do Município, conforme relação constante do respectivo edital, que se encontra à disposição na sede da Secretaria de Educação, situado na Avenida Ramiro Teixeira, n° 01, Centro, Cidade de Serranópolis-GO, no horário das 08:00 às 12:00 horas e que estará recebendo os documentos para o credenciamento dos mencionados profissionais, a partir de 04 de janeiro de 2016, para o exercício de 2016.

Serranópolis, 17 de dezembro de 2015.

Leila de Fátima Fernandes Gouveia
Secretária Municipal de Educação
Gestora do Fundo

COMUNICADO

Comunico para os devidos fins, junto as Receitas Federal, Estadual e Municipal, bem como as Secretarias afins, que foi Extraviado os Documentos Fiscais da Empresa: **"JAIR DUARTE & DORALICE BARRETO LTDA - ME"**, de CNPJ n.º 10.938.244/0001-73 e Inscrição Estadual n.º 10.449.887-0. A saber:

Bloco de Notas Série 1, numeração de 01 à 25 - 01 Bloco;
Bloco de Notas Série D-1, numeração de 01 à 50 - 01 Bloco;
Blocos de Notas Série D-1, numeração de 846 à 1000 - 03 Blocos.
Total de Blocos: 05

JAIR DUARTE & DORALICE BARRETO LTDA - ME

Oportunidade

Vende-se Terreno no Jardim Tangara I, Qd. 12, Lt. 02 na Rua JT-01 com 360 mts, no alfasto e escriturado, preço de ocasião R\$ 30 mil sem contra oferta.
(019) 3407-6381 / (019) 9.9688-1020.



Alta Roda

blog: www.herculesdias.com.br

Hércules Dias ■

É preciso ter foco

No entanto, o problema está no fato de que, passado o clima festivo, não nos preocupamos em colocar em prática o que idealizamos. Daí surge a frustração, ao fim de cada ano, por não termos realizado tudo aquilo que sonhamos para o período. Para a diretora do Instituto Deândhela e especialista em gestão do tempo, Tathiane Deândhela, a saída está em não pensar no futuro como algo longínquo e colocar em prática o seu planejamento, com disciplina, todos os dias, evitando um dos principais "ladrões do tempo", que é a procrastinação.

Metas para um ano novo

Para Tathiane Deândhela, o clima de renovação do fim de ano é importante, pois fomenta o desejo por algo diferente. "O primeiro passo para qualquer mudança é a consciência", destaca. Mas a sensação de frustração virá, um ano depois, mais uma vez, se não fizermos de todas essas aspirações a nossa prática cotidiana. Para demonstrar a importância de uma mudança de atitude, a especialista destaca uma frase de um dos maiores cientistas da história, Albert Einstein: "Insanidade é continuar fazendo sempre a mesma coisa e esperar resultados diferentes".

Arquivo pessoal



Competência na telinha

Tive o prazer de trabalhar com Leonardo Freitas na Rádio Cidade FM. Naquela época já tinha certeza que ele galgaria os degraus do sucesso profissional. Profissional pois pessoalmente sempre foi uma pessoa de sucesso. Solidário amigo, competente colega de trabalho. Hoje Leonardo Freitas mostra todo seu talento na apresentação do Cidade Alerta Rio Verde, na telinha da Sucesso/Record. Parabéns Leonardo!

Arquivo pessoal



Participação de Polyana

A bonita e talentosa jornalista Polyana Oliveira, colaborou sobremaneira nesta edição, com a redação das notas destacadas na coluna de hoje.

Época de avaliações

Quem é que, no fim do ano, nunca parou para refletir acerca das conquistas e decepções dos 365 dias que se passaram e sentiu que poderia ter feito mais? E quem é que não aproveita esse clima de renovação que o calendário proporciona para planejar metas e ações para que ano seguinte seja diferente e melhor? A passagem de um ano para o outro serve para renovar as esperanças e fomentar as necessidades, planejar metas e objetivos para a maioria das pessoas.

GOSPEL HD

OUÇA A GOSPEL EM QUALQUER LUGAR DO MUNDO!

www.gospelhd.com.br

VAGA DE EMPREGO

CONTRATA

Contato Publicitário
(Comercial do Jornal)

Foco, determinação e comprometimento são extremamente importantes para o desenvolvimento do trabalho!

Experiência será um diferencial.

Enviar Currículo para contato:
iuryariques@gmail.com

info Brasil
EMERSONLANDA@HOTMAIL.COM

Emprestamos as multifuncionais.
Você paga apenas os toners utilizados.

Livre de gastos com manutenção e peças

FAÇA SEU ORÇAMENTO SEM COMPROMISSO

CONTATO DIRETO
Emerson Landa
Vivo (62) 9929-7931
Oi - 8424-6254 / Claro - 9139-4214

PERSI CALDAS

Persianas - Cortinas - Papel de Parede
Móveis e Cadeiras para Escritório

Sua casa, seu escritório com muito estilo e bom gosto!

Novidade
Piso Flutuante
É Rápido,
É Fácil,
É um Click!

64 3455-2323 www.persicaldas.com.br Rua 9 Qd. 6 Lt. 15 - Itaguaí - Caldas Novas - GO

AVANTI Persiflex Solaris Incorlex GEBB WORK