

Gazeta

R\$
0,50

portalgazeta

62 9118-3777 www.portalgazeta.com.br

ECONOMIA

Expectativa do Consumidor sobe 3,8 pontos percentuais desde o início do ano

O Indicador Expectativa do Consumidor subiu, desde o início do ano, 3,8 pontos percentuais, chegando a 11% em dezembro, com alta de 0,9 ponto percentual em relação a novembro e atingindo novo recorde na série histórica iniciada em setembro de 2005. Em janeiro, a expectativa de inflação era 7,4%. **PÁGINA 03**

GAZETANDO

Acesso direto a dados do TCM facilita combate à corrupção

Novo acordo entre MPGO e Tribunal de Contas dos Municípios desburocratiza consulta a banco de informações financeiras e patrimoniais das 246 administrações **PÁGINA 02**

POLÍTICA

Deputado Lissauer Vieira enfatiza o trabalho do setor produtivo rio-verdense como motivo maior da conquista

PÁGINA 03

EDUCAÇÃO

Inscrições para processo seletivo simplificado para a Educação seguem até dia 28

PÁGINA 03

Neymar desembolsa R\$ 10 mil em joia para Paolla Oliveira

PÁGINA 04



ATENÇÃO!

TROCAS SOMENTE EM GOIÂNIA E AP. DE GOIÂNIA.
ATENÇÃO AO PERÍODO DE TROCAS
DA FRITADEIRA "29/12 A 05/01/2016".

A PARTIR DE JANEIRO!!!

FIQUE ATENTO A NOVA PROMOÇÃO, "JUNTOU GANHOU".

PROMOÇÃO
JUNTE & TROQUE

ISSN 2359-3814



9 772359 381000

O Expresso
BRINDES PROMOCIONAIS



Gazetando

gazetando@portalgazeta.com.br
Luiz Faleiro ■

PMDB considera Daniel Vilela estepe de Caiado para a disputa do governo em 2018

Fotos: Reprodução



Deputado federal Daniel Vilela é tratado pelo PMDB goiano como um “plano B” para a eleição estadual de 2018. A coluna Giro, de O Popular, mostra que o partido não descarta apoiar a candidatura do senador Ronaldo Caiado para o pleito do governo do Estado. “A nossa aliança estadual com o DEM é sólida e não podemos descartar apoio ao senador caso tenha maior viabilidade em 2018”, afirmou à coluna o presidente estadual (provisório) do PMDB, o deputado Pedro Chaves.

Benitez Calil é o novo presidente do PSL em Goiás

O advogado Benitez Calil é o novo presidente do PSL em Goiás. Conhecido como habilidoso articulador político, Benitez tem a missão de estruturar o partido para as eleições de 2016. Benitez é pai do deputado estadual Lucas Calil e integra a base aliada do governador Marconi Perillo.



Acesso direto a dados do TCM facilita combate à corrupção

Novo acordo entre MPGO e Tribunal de Contas dos Municípios desburocratiza consulta a banco de informações financeiras e patrimoniais das 246 administrações



Novo convênio de cooperação firmado entre Ministério Público de Goiás (MPGO) e Tribunal de Contas dos Municípios (TCM) amplia antigo acordo de cooperação celebrado entre as instituições há quatro anos. O novo documento é o termo de entrega do token — chave eletrônica — de acesso ao banco de dados informatizado do TCM, com informações orçamentárias, financeiras e patrimoniais das administrações dos 246 municípios de Goiás. Por meio dela, o MPGO poderá fazer a consulta direta a esses dados, sem a necessidade de requisitá-los ao tribunal. Segundo promotores, o acesso vai facilitar o cruzamento de dados e garantirá maior agilidade nas investigações no âmbito do patrimônio público, já que as

informações não precisarão mais ser requisitadas, o que desburocratiza o processo. “Isso irá resultar em maior profissionalização na atuação institucional, pois as investigações serão instruídas com um conjunto probatório de muito valor que decorre das informações em tramitação no TCM”, ponderou o procurador-geral do MPGO, Lauro Machado. Entre as informações que os promotores poderão consultar no TCM estão os dados dos municípios; os órgãos dos municípios, e os empenhos, por diferentes bases de acesso: ano, município, nome, CPF ou CNPJ, despesa. “É um passo fundamental no aprimoramento do combate à corrupção pelo MP”, avaliou o coordenador do Centro de Apoio Operacional (CAO) do Patrimônio Público Rodrigo Bolleli.



“Dois é onde tudo começa, nenhuma time ou povo, nação ou geração começou com um, mais sim com dois...”

A intenção deste projeto é levá-los a uma compreensão ampla de casal, casamento e Deus. Absorver essas perspectivas aliviará a tensão, simplificará suas decisões e produzirá realizações.

O desafio é levar o casal a investir um tempo no casamento, em que Deus trará a compreensão das riquezas existentes no seu matrimônio para que vocês desfrutem da essência do casamento cristão para toda a vida.

Não se limite a ler e estudar este projeto sozinho, coloque como alvo de oração o quebrantamento de seu conjugue, por meio dos princípios aqui explorados, no qual vocês poderão reagir e mudarão os pensamentos equivocados sobre o relacionamento.

Estou entusiasmado porque conheço as maravilhas que acontecerão, pois aconteceram comigo e minha esposa. Por conhecer as transformações, desafio-te a não abandonar esta jornada; dentro de um período curto de tempo começará a descobrir que valeu o investimento.

Tome esse processo um compromisso precioso entre vocês. Chame seu conjugue e assinem essa aliança, orem juntos ao Senhor neste momento. Se comprometam com o sucesso do seu casamento!

*“Se não é sua culpa, por que a preocupação?
Se for, peça perdão, corrija o erro e siga em frente.”*



Pastor Israel Santos

“Só em Cristo que se descobre o verdadeiro propósito do casamento”



/casamentointeligente
midia@casamentointeligente.com.br

casamentointeligente.com.br

Gazeta

Grupo Exata de Comunicação Ltda

CNPJ: 04.471.978/0001-92

Alameda do Contorno, 1508, Qd. 37, Lt. 05,
Santo Antônio, CEP: 74.853-120, Goiânia-GO

COMERCIAL

Tel: (62) 3282-7409 / (64) 3453-8883
comercial@portalgazeta.com.br

PUBLICAÇÃO LEGAL

Tel: (62) 3282-7409 / 4101-0226 / 4101-0226
(62) 8558-3817 oi / 8169-8019 tim / 9821-6332
vivo / 9118-3777 claro

editais@portalgazeta.com.br

CLASSIFICADOS

Tel: (62) 3282-7409 / (64) 3453-8883
classificados@portalgazeta.com.br

REDAÇÃO - WhatsApp: (62) 9118-3777
redacao@portalgazeta.com.br

REDAÇÃO SUL

Rua B-8, S/N, Qd. 14, Lt. 20, Itanhangá I
Caldas Novas - Goiás

EXPEDIENTE

DIRETOR PRESIDENTE
Adão dos Reis Gonçalves
adao@portalgazeta.com.br

DIRETORA VICE-PRESIDENTE

Helvislane Martins Gonçalves
helvislane@portalgazeta.com.br

DISTRIBUIÇÃO

7 LOG Logística
(62) 3277-1575
setlogdistribuicao@gmail.com



POLÍTICA

Deputado Lissauer Vieira enfatiza o trabalho do setor produtivo rio-verdense como motivo maior da conquista



Rio Verde tem o segundo melhor resultado do País no setor. O município de Rio Verde, distante cerca de 200 km da capital, foi destaque na participação do Produto Interno Bruto (PIB) nacional no ano de 2013.

Conforme dados divulgados no último dia 18 de dezembro, pelo Instituto Brasileiro de Geografia e Estatística (IBGE), a cidade teve o segundo maior resultado do País em relação ao setor Agropecuário. No período compreendido, Rio Verde acumulou mais de R\$ 1 bilhão no setor, ficando atrás apenas do município de São Desidério, na Bahia, que registrou o montante de R\$ 1,3 bilhão.

Também aparecem no ranking nacional, os municípios goianos de Jataí, em 5º lugar, com R\$ 915,5 milhões, e Cristalina, na 8ª colocação, com R\$ 755,3 milhões.

“Graças ao empenho dos laboriosos agricultores, da região sudoeste de Goiás - Jataí também está entre os cinco maio-

res do PIB nacional de 2013 - que investiram nas lavouras temporárias, com destaque para a produção de grãos, entre eles o milho e o sorgo, como também a cana-de-açúcar, o café e a soja” destacou o deputado estadual Lissauer Vieira a respeito dos resultados apresentados pelo IBGE.

Ainda segundo o estudo, Rio Verde se destacou devido à atividade produtiva integrada, envolvendo a produção agropecuária e o seu processamento em escala industrial, especialmente no ramo alimentício. A dinâmica dessas duas atividades também fez com que os setores de serviço e de transporte fossem impulsionados.

O deputado Lissauer Vieira, enfatiza que os números do IBGE “vêm premiar o trabalho abnegado de nossos produtores rurais que nunca mediram esforços para o desenvolvimento de Rio Verde, sempre acreditando no potencial do município” finaliza (Fonte: Jornal Opção)

ECONOMIA

Expectativa do Consumidor sobe 3,8 pontos percentuais

O Indicador Expectativa do Consumidor subiu, desde o início do ano, 3,8 pontos percentuais, chegando a 11% em dezembro, com alta de 0,9 ponto percentual em relação a novembro e atingindo novo recorde na série histórica iniciada em setembro de 2005. Em janeiro, a expectativa de inflação era 7,4%

DA REDAÇÃO COM ABR - Divulgado pelo Instituto Brasileiro de Economia (Ibre) da Fundação Getúlio Vargas (FGV), o indicador mostra inflação mediana prevista pelos consumidores brasileiros para os 12 meses seguintes.

Na avaliação do economista do Ibre Pedro Costa Ferreira, a alta é reflexo do resultado do IPCA de 2015, a inflação oficial do país, cuja prévia - o IPCA Especial -, divulgada na semana passada pelo Instituto Brasileiro de Geografia e Estatística (IBGE), fechou o ano com elevação de 10,71%, o resultado mais elevado desde os 11,99% de dezembro de 2012.

Costa Ferreira ressaltou o fato de que o resultado reflete “piora significativa”, como ocorre em um cenário de crescimento negativo do Produto Interno Bruto - O PIB, a soma de todas os bens e serviços produzidos no país, e de juros elevados.

“Se compararmos ao início do ano, observamos



um aumento de 3,8 pontos percentuais das expectativas de inflação, em um ano com crescimento negativo do PIB e taxa Selic elevada. Entre os fatores que podem estar causando maior impacto sobre as expectativas estão o IPCA de 2015, em torno de 10%, e o sentimento de perda de renda dos consumidores”.

Para o economista, “não se pode esperar que a tendência se altere nos próximos meses, mas, com

o aprofundamento da crise, é possível que as expectativas se estabilizem ao longo de 2016”.

O boletim da FGV resalta ainda que em dezembro, pela primeira vez desde março passado, houve um descolamento de expectativas entre as diferentes faixas de renda pesquisadas. A faixa mais baixa apresenta elevação bem superior às demais - ao passar de 10,1% em novembro para 11,6% em dezembro - alta de 1,5

ponto percentual.

Para 35,5% dos entrevistados pelo técnicos, a inflação nos próximos 12 meses deverá ficar entre 10% e 12% - o que acontece pela primeira vez. Em novembro, 26,6% apostavam nesse índice. A frequência relativa de respostas dos que acreditam em uma inflação futura acima de 12% também aumentou, passando de 17% do total em novembro para 21,3% em dezembro.

EDUCAÇÃO

Inscrições para processo seletivo simplificado para a Educação seguem até dia 28

No total, são 1.844 vagas disponíveis para contratos temporários de professores e servidores administrativos em escolas e Cmeis

Os interessados em vagas temporárias para o quadro de professores e administrativos da Secretaria Municipal de Educação e

Esporte (SME) podem, até a próxima segunda-feira, 28 de dezembro, realizar a inscrição no Processo Seletivo Simplificado. Ao todo, são 1.844 vagas para atuação em escolas e centros municipais de educação infantil (Cmeis) de Goiânia. As inscrições são gratuitas e

realizadas exclusivamente pelo Portal da Prefeitura. As regras da seleção constam no Edital 002/2015 - SME.

Desta vez, os interessados deverão fazer sua inscrição conforme vagas disponíveis nas instituições de cada Coordenadoria Regional de Educação. “Opta-

mos por isso para facilitar a lotação dos futuros servidores em escolas e Cmei próximos às suas casas. Então, agora é possível solicitar a inscrição para sua região de interesse, conforme está no anexo IV do edital”, explicou a secretária de Educação e Esporte, Neyde Aparecida.



Neymar desembolsa R\$ 10 mil em joia para Paolla Oliveira

Parece que Paolla Oliveira está com sorte. A atriz foi superbem presenteada no "Amigo Secreto do Fantástico", na Globo, que foi ao ar no domingo (20). Paolla foi tirada pelo craque Neymar, que não poupou elogios à ela e ainda caprichou no mimo. Trata-se de um par de brincos de diamantes de uma badalada joalheria na Europa. A peça, em ouro branco e com sete diamantes em cada lado, é da Rabat e está avaliada em 2.195 euros, o equivalente a R\$ 9.631.

Paolla ficou surpresa ao abrir a caixinha e agradeceu diversas vezes pela joia: "Amei, amei, amei. E a gente vê, né, moleque, todo pra frente, cheio de vida, de energia, o melhor do mundo, o melhor de todos os tempos. E de repente ele vem com uma delicadeza dessa, cheia de brilho".

Mas ele foi recompensado. O atacante do Barcelona ganhou um bom presente de seu amigo, o ator Rafael Cardoso: uma faca Don Cassio Selaimen, avaliada em R\$ 3,5 mil.



Danielle Winits levanta suspeita de gravidez

Mãe de dois meninos, Danielle Winits é famosa pela silhueta impecável. Em dia de praia com os filhos, na segunda-feira (21), a atriz foi clicada na Barra da Tijuca com uma barriguinha saliente e levantou suspeitas de gravidez. Vale lembrar que uma nova gestação está nos planos da atriz há tempos. Em 2014, Danielle disse que planeja-

va a chegada do novo herdeiro, de sua relação com Amaury Nunes. "Penso em ter outro filho, sim. Ser mãe é a maior bênção que aconteceu na minha vida." Danielle e Amaury estão juntos desde março de 2012. Esse seria o primeiro filho do jogador. A atriz já é mãe de Noah, 8 anos, e de Guy, 5 anos, de sua união com Jonatas Faro.

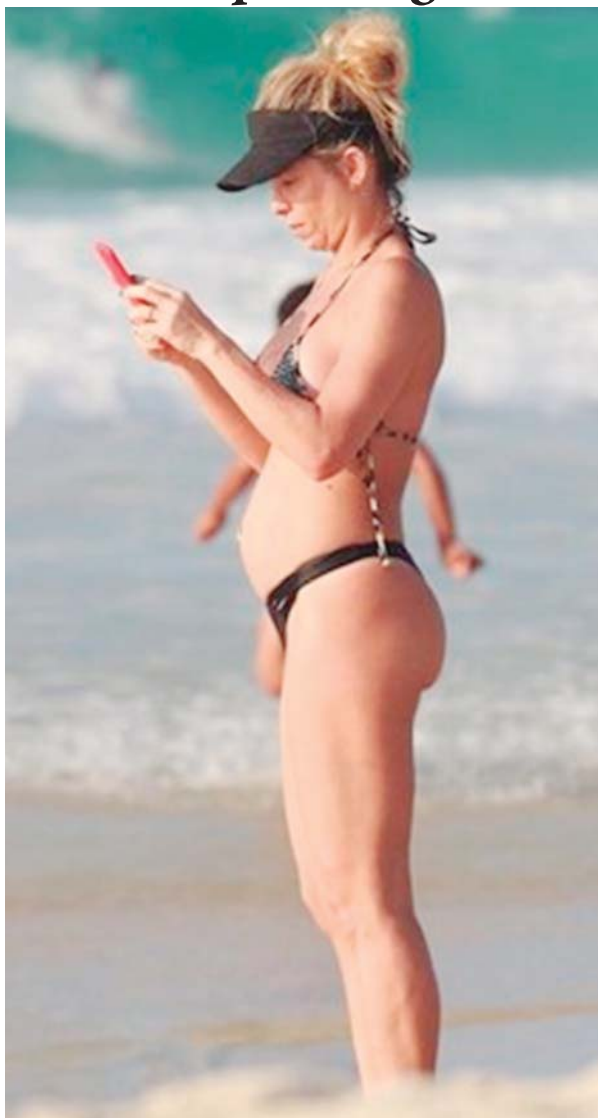

"Tudo acontece por uma razão", diz Ariadna Gutierrez



Ninguém foi mais comentada nesta segunda-feira (21) do que ela. Nem mesmo a vencedora do Miss Universo 2015, a filipina Pia Alonzo Wurtzbach. Mas ninguém pode dizer que Ariadna Gutierrez, a miss Colômbia coroada por um erro do apresentador Steve Harvey, não reagiu com graciosidade diante de todo o imbróglio.

"Tudo acontece por uma razão", disse a bela entre lágrimas e sorrisos em um vídeo postado no perfil oficial do Miss Universo no Twitter. "Eu estou feliz. Feliz por esse sonho e agradeço a todos pelo apoio", disse ela.

As misses Colômbia e Filipinas eram consideradas favoritas desde as provas preliminares que aconteceram na quarta-feira (16), quando foram selecionadas as 15 semi-finalistas.

Depois do anúncio de Gutierrez como vencedora, a Miss Universo 2014, Paulina Vega - também colombiana e prima da candidata de 2015 - entregou o buquê, a faixa e a coroa para sua conterrânea.

Enquanto a latina comemorava, Harvey anunciou que na verdade o título era da Miss Filipinas. Sendo assim, a coroa foi retirada de Gutierrez e colocada em Wurtzbach, porém a transmissão foi interrompida antes que Pia pudesse ter seu momento de celebração - foi bastante constrangedor.

info *Brasil*
EMERSONLANDA@HOTMAIL.COM

Emprestamos as multifuncionais.
Você paga apenas os toners utilizados.

Livre de gastos com manutenção e peças

FAÇA SEU ORÇAMENTO SEM COMPROMISSO

CONTATO DIRETO
Emerson Landa
Vivo (62) 9929-7931
Oi - 8424-6254 / Claro - 9139-4214



RECEITAS PRÁTICAS E FÁCEIS

ROCAMBOLE DE BATATA

INGREDIENTES

2 ovos
1 kg de batatas cozidas e amassadas
3 colheres de sopa de farinha
1 colher de sopa de manteiga
1/2 colher de fermento em pó dissolvido em 1/2 copo de água
Recheio a gosto

MODO DE PREPARO

Misture todos os ingredientes. Unte uma assadeira com manteiga e farinha de trigo. Espalhe a massa e leve para assar. Depois de assado desenforme em um guardanapo úmido e enrole para tomar forma. Deixe esfriar, desenrole, coloque o recheio de sua preferência e enrole novamente. Decore a gosto.



TEIXEIRA MENDES CONTA

O sujeito entra numa agência de empregos às 11 horas, com uma tremenda cara de sono, e começa a bocejar na frente do entrevistador.

– O senhor não tem vergonha de vir pedir emprego com uma cara dessa?

– Mas o emprego não é pra mim, não.

– Pra quem é, então?

– É pro meu irmão.

– E por que ele não veio pessoalmente?

– Ele preferiu ficar em casa dormindo?

Publicidade Legal, no Gazeta é Legal

SÓ NO GAZETA VOCÊ TEM MENOR PREÇO NAS PUBLICAÇÕES DE:

-  Avisos Leilões
-  Balanços
-  Convocações
-  Comunicados Judiciais
-  Editais Judiciais
-  Editais Praça
-  Editais de Licitações
-  Intimações

**Ao fazer sua escolha
consulte um
de nossos consultores.**

Gazeta (62) 4101-0226

editais@portalgazeta.com.br

resumo de novelas

Malhação “Seu Lugar no Mundo”

■ Rodrigo garante a Luciana que impedirá a expulsão do colégio. Alina promete ajudar Roger a ter a primeira noite de amor com Livia. Rodrigo exige que Dani assuma para Meneleu que foi ela quem violou as regras da escola. Alina convida Uodson para jantar em casa, a fim de aju-

dar Roger a ficar com Livia. Sueli se revolta contra Rodrigo por ele não ter ajudado Luciana. Por causa dos segredos, Henrique termina o namoro com Camila. Ana se preocupa com a ausência de Livia. Livia desiste de passar a noite com Roger. Rodrigo procura Luciana e Dani se aproxima dos dois.

Além do Tempo

■ Melissa afirma que se vingará de Felipe. Carolina confessa a Anita que Pedro sabotou seu trabalho na empresa. Alex conta para Berenice que Melissa o pediu para odiar Livia. Emília marca um encontro com Bernardo. Livia descobre que Pedro tentou prejudicar Anita. Rosa visita Bento em sua

nova casa. Rita critica Michele por ter beijado Mateus. Melissa fica furiosa com Vitória por não dar atenção às suas reclamações contra Livia. Roberto conversa com Afonso sobre Anita. Ariel leva Alberto para ver Vitória. Alberto revela a Vitória que Emília não morreu e ela se desespera.

Totalmente Demais

■ Eliza grava um depoimento a pedido de Leila e Jamaica se emociona. Arthur confessa a Max que não conseguiu contar a verdade para Carolina. Eliza fica surpresa ao ver Jonatas trabalhando como garçom na festa. Arthur dispensa os serviços de Florisval sem

que Carolina saiba. Florisval surpreende Jeniffer tentando fugir para se encontrar com Cascudo. Cassandra tenta sabotar a bebida de Eliza, mas é Jonatas quem acaba consumindo o líquido. Lorena aparece na festa sem ser convidada.

Cúmplices de um Resgate

■ Meire acusa Alicia de ser uma ladra de cargo. Pedro e Helena percebem que Manteiguinha se perdeu, mas logo o avistam próximo de uma outra cachorra poodle. Helena recebe um panfleto sobre um show da banda C1R e diz para Pedro que podem levar as cri-

anças do Vilarejo para assistir. Fiorina contrata Luís para lhe ajudar com a venda do sorvete pelo vilarejo. Flora pensa em voltar a morar com os sobrinhos. Isabela coloca tinta no pote do creme que a massagista usaria em Regina, o que faz a vilã ficar toda azul.

A Regra do Jogo

■ Zé Maria se irrita com Romero e afirma que castigará Tóia e Atena. Nora flagra Nelita em crise e propõe que a filha cancele o casamento. Zé Maria liberta Atena. Juliano consola Adisabeba e planeja entregar o pai à polícia. Com o afastamento de Rui e Oziel, Tina e Indira se aproximam uma da outra. César encontra an-

tigos pertencentes de sua infância na casa de Domingas. A polícia cerca a casa de Adisabeba para surpreender Zé Maria. Atena volta para casa e Romero a questiona sobre Tóia. Romero acredita que Atena o traiu. Romero humilha Atena. Adisabeba exige que Zé Maria nunca mais a procure. Romero consegue resgatar Tóia.



EDITAL DE NOTIFICAÇÃO DE PROTESTO ENCONTRAM SE NO 1º PROTESTO DE GOIÂNIA, PARA SEREM PROTESTADOS OS SEGUINTE TÍTULOS: DMI VL R\$611,78 C/ILMA RODRIGUES DE SOUZA LIMA 01425407145, EM FV DE DIST PARI DE BRINQUEDOS PRESENT; DMI VL R\$611,78 C/ILMA RODRIGUES DE SOUZA LIMA 01425407145, EM FV DE DIST PARI DE BRINQUEDOS PRESENT; CHQ VL R\$1.250,00 C/JUSSARA SOUZA MEDEIROS BARROS, EM FV DE MARIO JOSE PRIETO C/BASIL; DMI VL R\$240,00 C/SPE INCORPORACAO BUENO OPUST5 LT, EM FV DE JD LOCADORA DE EQUIPAMENTOS LT ME; DMI VL R\$1.020,00 C/SPE INCORPORACAO BUENO OPUST5 LT, EM FV DE JD LOCADORA DE EQUIPAMENTOS LT ME; CHQ VL R\$500,00 C/ADRIANA DA SILVA FONTES, EM FV DE RONAM M CASTRO C/BASIL; DMI VL R\$345,00 C/REAL AREIAS E MATERIAIS EIRELI-ME, EM FV DE PNEUS BRASIL COMLT; DMI VL R\$943,50 C/ROCHA E BRITO LT ME, EM FV DE HTM; DMI VL R\$1.027,90 C/MARTINS E RIBEIRO ALIMENTOS EIRELI ME, EM FV DE RIO VERMELHO DISTRIBUIDOR; DMI VL R\$345,60 C/NARAJUKER CRIACOES LT-ME, EM FV DE AGENTE BETA ADM SERV COBR LT; DMI VL R\$488,06 C/VEIEIRA LEMOS E CORRIJO FERRAGE, EM FV DE NOVA CASA DIST M P CONSTR LT; DMI VL R\$908,95 C/GISELLE ALVES SOARES ME, EM FV DE CO INTIMAS C LINGERIE LT; DMI VL R\$946,95 C/DIVINO CARLOS DA SILVA BEM BRA, EM FV DE IND COM CONFECAO LA MODA LT; DMI VL R\$1.092,85 C/EUDEZ MARIA ALVES, EM FV DE PREMIUM IMPLANTES GUIADOS; DMI VL R\$1.512,49 C/VALDEIRA MARIA PEREIRA, EM FV DE ROCHESTER IND E COM TEXTIL LT; DMI VL R\$2.808,00 C/SAMUEL SILVA DE PAIVA JUNIOR, EM FV DE CENTRAL PILHAS IMP EXP LT EP; DSI VL R\$150,00 C/JOHN ROBERT A. SILVA, EM FV DE FILEMON BARBOSA S 24824585104; DMI VL R\$783,15 C/FABIO PEREIRA DO PRADO 53238141104, EM FV DE ROVITEX IND E COM DE MALHAS LT; DMI VL R\$500,50 C/EDSON JUNIOR FERREIRA SILVA, EM FV DE W M IMPORTACAO E EXPORTACAO LT; DMI VL R\$438,50 C/JPM TRANSPORTES EIRELI ME, EM FV DE BACANAO DIST DE PECAS E SERVIÇO; DMI VL R\$9.233,10 C/REDE ELETRICA MAT ELETRICOS EIRELLI, EM FV DE MIXX COMDE MATERIAIS ELETRICOS LT; NP VL R\$355,00 C/EMMANUEL BORGES FERREIRA, EM FV DE GLEYSDFLAN ARANTES LEAL; NP VL R\$330,00 C/LUCIVANI MARTINS SANTANA, EM FV DE GLEYSDFLAN ARANTES LEAL; NP VL R\$285,00 C/DINALVA MITROVICH, EM FV DE GLEYSDFLAN ARANTES LEAL; CHQ VL R\$834,50 C/LUIZ ANTONIO SIMAO PIRES, EM FV DE ALOISIO CAETANO RESENDE C/CEF; CHQ VL R\$448,00 C/LUIZ ANTONIO SIMAO PIRES, EM FV DE IND CALCADOS RECORD C/ITAU; DMI VL R\$1.952,50 C/MULTIPLA ENGENHARIA LT ME, EM FV DE DANFER METALURGICA LT; CCB VL R\$8.790,87 C/ELISVALDO SANTOS SILVA, EM FV DE BANCO ITAUCARD SA; CCB VL R\$17.256,39 C/ALEX DE BRITO, EM FV DE BANCO ITAUCARD SA; CCB VL R\$54.443,26 C/LUCIANA CHRISTINA O SILVA, EM FV DE BANCO ITAU VEICULOS SA; CCB VL R\$120.003,05 C/MURILLO MAGNO SAHAHAUZER CANEDO, EM FV DE BANCO BRADESCO FINANCIAMENTOS SA; DM VL R\$495,36 C/ALEX MELO PIMENTEL, EM FV DE PET DREAM COMDE PROD VET LT; DMI VL R\$1.745,03 C/MARIA LUIZA C SILVA, EM FV DE GOIAS PLASTICOS IND E COMLT; DMI VL R\$4.302,50 C/INOX GOURMET, EM FV DE COMERCIAL MAIA PRODUTOS DE HIGIENIZACAO; DMI VL R\$2.181,08 C/GUIMARAES E BRITO COM E SERVICOS LT, EM FV DE MULTIPEL DIST E COMP. LT; DMI VL R\$369,46 C/EDSON ANTUNES DA SILVA, EM FV DE BALADA; DMI VL R\$703,45 C/ACQUA MARINE LAVANDERIA LT-ME, EM FV DE S O S BORRACHAS LT; DMI VL R\$1.633,33 C/MOVEIS CALO PLANEJADOS LT, EM FV DE CASA DO MARCENEIRO LT PAC; DMI VL R\$410,26 C/NOGPEL COM E IMPORTACAO DE PAPEM FV DE PASSALACQUA CIA LT; DMI VL R\$673,78 C/DOGLAS MESSIAS, EM FV DE PONTAL EMPREENDIMENTOS LT ME; DMI VL R\$900,00 C/MARTINS E RIBEIRO ALIMENTOS EI, EM FV DE MOINHO XANXERE IND E COM LT; DMI VL R\$1.500,00 C/JANDERSON DE SOUZA SILVA, EM FV DE CESAR CONTAINERS E EQUIP LT; DMI VL R\$2.966,66 C/LAYON ROGER FERREIRA ALVES NET, EM FV DE BR1 DIST DE PRODUTOS; DMI VL R\$3.757,58 C/GUIOBALDO GUIMARAES, EM FV DE COOP MISTA PROD L MORRHINHOS; DMI VL R\$5.471,22 C/A. MELO ATACADO ME, EM FV DE BELA FLOR COM F RIO PRETO LT; DMI VL R\$6.171,02 C/GERIVALDO BAT PAR ALCANTARA M, EM FV DE BRITENG BRITAGEM E CONST LT; DMI VL R\$10.970,50 C/A. MELO ATACADO ME, EM FV DE AMBAR DIST M E S LT; DMI VL R\$12.600,00 C/CONSTRUTORA CONSTRUMAR LT, EM FV DE J RUFINU S DIESEL LT; DMI VL R\$954,94 C/LUCELIA ALENCAR CANDIDO SALES, EM FV DE NOVATEXIL IND E COMDE TECID; DMI VL R\$176,80 C/GERALDO R DA SILVA, EM FV DE ZUK COM REPRESENTACOES EIRELI; DMI VL R\$135,00 C/LEANDRO DE SOUSA RODRIGUES, EM FV DE ROGERIO VALADARES ALMEIDA REGO 793810141; DMI VL R\$218,26 C/UMERZINDO NERIS E CIA LT, EM FV DE AMIGO TRANSPORTES DE GOIAS LT; DMI VL R\$4.385,81 C/IBM EXPRESS TRANSPORTES EIRELI ME, EM FV DE TRANSPORTADORA FORTES LT ME; NP VL R\$550,00 C/DIVINA SILVA DUARTE, EM FV DE GLEYSDFLAN ARANTES LEAL; CCB VL R\$2.057,72 C/ESTELITA MARIA DIAS, EM FV DE BV FINANCEIRA SA CREDITO FINANCIAMENTO E INVESTIMENTO; CCB VL R\$23.873,72 C/TRANSPORTADORA NOVO HORIZONTE LT, EM FV DE BV FINANCEIRA SA CREDITO FINANCIAMENTO E INVESTIMENTO; CCB VL R\$2.836,22 C/MARIA IVANILDA VIEIRA, EM FV DE BV FINANCEIRA SA CREDITO FINANCIAMENTO E INVESTIMENTO; DMI VL R\$563,04 C/WANDERSON VIEIRA ME, EM FV DE NEONUTRI SUPLEMENTOS NUTRIC LT; DMI VL R\$104,81 C/GVN REPRESENTACAO COMERCIAL LT ME, EM FV DE TRAMONTINA GARIBALDI S A IND MET.DMI VL R\$284,58 C/TRAJETTU S MODA FEMININA LT ME, EM FV DE GATO MIA; DMI VL R\$2.000,00 C/HEBER PEREIRA GALIZA, EM FV DE ENAGIC BRASIL LT; DMI VL R\$299,88 C/ELDER ARAUJO DE MORAIS ME, EM FV DE IND DE CHAVES GOLD LT; DMI VL R\$574,00 C/JPM TRANSPORTES EIRELI ME, EM FV DE PNEU FORTE; DMI VL R\$1.556,72 C/D DE P CARDOSO ME, EM FV DE VICUNHA TEXTIL SA; DMI VL R\$533,75 C/SUPERA CONSTRUTORA E SANAMENTO LT ME, EM FV DE IMPERIAL FERRAMENTAS; DMI VL R\$325,00 C/A.J. CARVALHO COMEIRELI-ME, EM FV DE PAO DE QUEIJO PRA VOCE; DMI VL R\$476,00 C/GABRIEL RODRIGUES DE SIQUEIRA, EM FV DE PAO DE QUEIJO PRA VOCE; DMI VL R\$285,00 C/MB TRANSPORTE TURISMO LT, EM FV DE TOPLINE BUS; DMI VL R\$390,00 C/IARA RIBEIRO DE MELO, EM FV DE PACHECO MATERIAIS PARA CONSTRUCAO; DMI VL R\$866,00 C/CHAI COMDE ROUPAS E AC.LT, EM FV DE VIVAZ IND DE ROUPAS E ACESSORIOS L; DMI VL R\$989,00 C/CHAI COMDE ROUPAS E AC.LT, EM FV DE VIVAZ IND DE ROUPAS E ACESSORIOS L; DMI VL R\$602,67 C/LENS BRINDES LT ME, EM FV DE R C M REBITES IND E COMLT; DMI VL R\$1.120,00 C/ENKASA EMPREENDIMENTOS IMOBILIARIOS LT, EM FV DE CASTELO FORTE TRANSP E COM DE MAT DE CON; DMI VL R\$4.611,00 C/DB TEC SISTEMAS DE SONORIZACAO LT ME, EM FV DE SIA SOM INSTRUMENTOS E ACESSORIOS LT; DMI VL R\$391,08 C/LEANDRO CANDIDO DA SILVA, EM FV DE DENTAL GLOBO LT ME; DMI VL R\$526,10 C/LAYSON DA FONSECA GONCALVES CASTRO, EM FV DE TSURU DO BRASIL LT; DMI VL R\$186,00 C/MARINA CARVALHO DE SOUZA, EM FV DE BR BLEND I COMLT ME; DMI VL R\$207,10 C/ADAIRO RODRIGUES GALVAO, EM FV DE SUZANO PAPEL E CELULOSE; DMI VL R\$225,00 C/LEILA VIEIRA PRESTES, EM FV DE DIEGO SANTOS D 73422886168; DMI VL R\$300,00 C/MARINA ROSA ARAUJO, EM FV DE H H I I E C DE COLCHOES LT; DMI VL R\$490,00 C/ANTONIO CARDOSO DE ALENCAR, EM FV DE MOLAS BRASIL; DMI VL R\$577,00 C/MAT NOSSA SENHORA DE LOURDES, EM FV DE VALDIR TABATA EIRELI ME; DMI VL R\$647,14 C/DOUGLAS MARTINS ITACARAMBI -DO, EM FV DE RUTH ALIMENTOS EIRELI ME; DMI VL R\$1.021,23 C/CAMILLO JOSE DIAS KROLL ME, EM FV DE BALMAK IND E COM LT; DMI VL R\$1.070,34 C/LENS BRINDES LT ME, EM FV DE ALPHA RESIQUALY I C R LT; DMI VL R\$1.089,72 C/S P NASCIMENTO PLANO TEXTIL ME, EM FV DE TEXTIL CANATIBA LT; DMI VL R\$1.304,13 C/NOGPEL COME IMPORTACAO D, EM FV DE SUZANO PAPEL E CELULOSE; DMI VL R\$1.372,66 C/SANTANA E CASTROS LT, EM FV DE RESIMAPI PRODUTOS QUIMICOS LT; DMI VL R\$1.650,00 C/ASSOCIACAO CULT.EDU.MORA AGRIC. EM FV DE SANEMAR COMSERVICOS LT; DMI VL R\$3.316,34 C/A. MELO ATACADO ME, EM FV DE DUCHACORONA LT; DMI VL R\$3.884,98 C/A. MELO ATACADO ME, EM FV DE M.K.ELETR MOND LT; DMI VL R\$4.156,25 C/D DE P CARDOSO ME, EM FV DE TEXTIL CANATIBA LT; DMI VL R\$4.321,75 C/A. MELO ATACADO ME, EM FV DE M.K.ELETR MOND LT; DMI VL R\$5.409,16 C/A. MELO ATACADO ME, EM FV DE M.K.ELETR MOND LT; DSI VL R\$39,60 C/RENATO UIRES BARBOSA, EM FV DE SPEED BOY S M T M BOY LT ME; DSI VL R\$313,75 C/THAIS SALLES RODRIGUES, EM FV DE DOG CENTER CLIN VET LT; DMI VL R\$179,91 C/ARMENIA M. DA CUNHA ME, EM FV DE AREZZO IND E COMSA; DMI VL R\$795,00 C/IRENE RIBEIRO MACHADO, EM FV DE LUIZA RIBEIRO ASSUNCAO -; DSI VL R\$681,50 C/JOSE COMDE ELETRONICOS LT ME, EM FV DE TAVARES PROCESSAMENTO DE DADOS SERVICIO E; DMI VL R\$4.966,66 C/A MELO ATACADO ME, EM FV DE AV MAQUINAS DE COSTURA PECAS E ACESSORIO; DMI VL R\$365,23 C/CHAI COMDE ROUPAS E ACESS LT, EM FV DE NALF ARTES EM CONFECCOES LT;*** VL R\$2.189,09 C/FLAVIO ALCANTARA ALMEIDA, EM FV DE HILDA DIAS DOS ANJOS; DMI VL R\$243,94 C/VANDERLI CIRINO ROSA - ME, EM FV DE HAYNES PRODUCCOES EIRELI EPP; DMI VL R\$429,00 C/SOLANGE RIBEIRO DE SOUZA, EM FV DE ESCOLA DE MODA EXACTO EIRELI ME; DMI VL R\$985,90 C/AGROTERRA INDL BRASILEIRA EM FV DE SMART PRINT FOTOLITOS SS LT; DMI VL R\$4.000,00 C/MIDIA EXTERIOR LT, EM FV DE MEX MIDIA EXTERIOR LT ME; DMI VL R\$8.500,00 C/JULIANA VIEIRA MARINHO, EM FV DE ALVES BRANDAO CONSTRUTORA SPE 02 LT; CHQ VL R\$730,00 C/ESKINAO CHOPEM FV DE SAD C/ITAU;*** VL R\$4.031,45 C/BELKISS LUCAS PEREIRA, EM FV DE PLANETA VESTIBULARES LT;*** VL R\$1.211,62 C/MARIA AUXILIADORA FRANCISCA DA SILVA, EM FV DE PLANETA VESTIBULARES LT; DMI VL R\$529,10 C/SUPERMERCADO RIO FORMOSO PRODUTOS, EM FV DE PASTIFICIO ARAGUAIA LT REC. JUD.; DMI VL R\$2.600,00 C/CONSTRUTORA C.S LT ME, EM FV DE NOVA ARAUTO CENTRO AUTOMOTIVO LT-ME; PARA FINS FALIMENTARES: DMI VL R\$2.428,00 C/TRILHA CONST LT, EM FV DE FL CONSTRUTORA E LOCADORA LT; DSI VL R\$63,60 C/RONAIY MIRELI ARAUJO, EM FV DE CUNHA ODONTOLOGIA; DMI VL R\$4.500,00 C/JM METAIS LT ME, EM FV DE TEC IMPORTACAO E EXPORTACAO LT; DMI VL R\$393,60 C/ZOINHO LAVA CAR MOVELT LT ME, EM FV DE CASA DOS POSTOS COM SERV. MOT BOMBAS LT; DMI VL R\$567,36 C/T. L. AVIAMENTOS LT ME, EM FV DE SYNDATA INFORMATICA E AUTOMACAO COME; DMI VL R\$788,00 C/BRUNA ASSIS DA CUNHA ME, EM FV DE SYNDATA INFORMATICA E AUTOMACAO COME; DMI VL R\$405,00 C/LANDER BATISTA LANDIM ME, EM FV DE VILA IMPER IND COM MOVEIS LT; DMI VL R\$436,86 C/A2 CONTROLES E AUTOMACAO LT, EM FV DE ALTUS SISTEMAS AUTOMACAO S A; DMI VL R\$575,00 C/WWM TELECOM ESTRUTURAS LT, EM FV DE SILVA R EQUIP E SERV LT EPP; DMI VL R\$990,00 C/ENOREX COMDE PRODUTOS QU, EM FV DE JI KOIA IND COM PROD LIMP LT; DMI VL R\$220,00 C/PATRICIA SANTANA VIEIRA, EM FV DE SEVEN & SEPOL ESTACIONAMENTOS PARA VEICU; DMI VL R\$395,00 C/ST MOBILE LT, EM FV DE JVS TECNOLOGIA E SISTEMAS LT ME; DMI VL R\$375,00 C/MAYCON DOUGLAS SOUZA NASCIMENTO, EM FV DE L DIVA ATACAD DE COSMETICOS E PERFUMARIA; DMI VL R\$1.013,67 C/SANDRA M. DA SILVA TOK FINAL A. EM FV DE RWE SOLUCOES LT ME; DMI VL R\$3.134,72 C/JOSE MARCIANO COELHO, EM FV DE LUANTEC TECIDOS LT;*** VL R\$2.926,47 C/DORINHA DE FATIMA DA SILVA PEREIRA, EM FV DE CONDOMINIO IMPERIAL RESIDENCE; DM VL R\$741,50 C/PAULA ESTEFANIA MARTINS DA SILVA, EM FV DE JC DIST LOG IMP E EXP PROD IND SA; DM VL R\$57,10 C/PAULA ESTEFANIA MARTINS DA SILVA, EM FV DE JC DIST LOG IMP E EXP PROD IND SA; DMI VL R\$4.718,27 C/A & D CONFECCOES LT, EM FV DE OSASUNA PARTICIPACOES LT; DMI VL R\$1.827,07 C/EMPORIO BOM JESUS COM VAREJ DE ALIM EIRE, EM FV DE A.S.E DISTRIBUICAO LT; DMI VL R\$1.765,65 C/ORTOFLEX SPORT LT ME, EM FV DE PLASTICOS PLASLON LT; DMI VL R\$9.213,47 C/ATLANTICO INCORPIMOB. LT, EM FV DE AD COMUNICACAO VISUAL LT ME; DMI VL R\$162,84 C/ROBERTO BUENO DE LIMA 00751830135, EM FV DE UNITINTAS COMDE TINTAS LT; DMI VL R\$2.615,27 C/TECNOMONT MONTAGENS INDIS LT, EM FV DE CM PRODUTOS SIDERURGICOS LT; DMI VL R\$1.039,70 C/CARPAL TRATORES LT, EM FV DE AGROMIL PECAS AGRICOLAS LT; CHQ VL R\$3.000,00 C/CARLOS ANDRE OLIVEIRA GONSALVES, EM FV DE SAID RASSI HOSPITAL SANTA ROSA C/ITAU; CHQ VL R\$713,00 C/JOSE CAETANO DE ALMEIDA NETTO, EM FV DE EBER MESQUITA DE PAIVA C/BRADESCO; NP VL R\$417,00 C/DIOGO PIRES LOPES, EM FV DE ANA CLAUDIA FERREIRA DOMINGOS; NP VL R\$417,00 C/DIOGO PIRES LOPES, EM FV DE ANA CLAUDIA FERREIRA DOMINGOS; DMI VL R\$530,00 C/ROMUALDO DE MAGALHAES CASTRO JUNIOR, EM FV DE PERBONI & PERBONI LT 04940750/0010-95; DMI VL R\$760,00 C/PANTALEAO GOMES SILVA ME, EM FV DE NATUPLAST; DMI VL R\$276,64 C/CIPEL COME SERVICOS LT, EM FV DE CASA DAS CORRENTES LT; DMI VL R\$446,63 C/JOSE BEZERRA DA SILVA O CEAREN, EM FV DE PLUMATEX COLCHOES INDL LT; DMI VL R\$900,00 C/S/SM CONST E IMAGENS EIREL, EM FV DE GOIANIA B INJETORAS LT; DMI VL R\$958,47 C/AGRIC TRATORES, EM FV DE IBTF IND BRAS TUBOS FLEX LT; DMI VL R\$33.406,36 C/A S C AUTOMACAO LT, EM FV DE SCHNEIDER ELETIC BRASIL LT; DMI VL R\$224,68 C/DIONE SILVA BUENO, EM FV DE BCR COME IND SA; COMO NAO FORAM ENCONTRADOS OS DEVEDORES ACIMA MENCIONADOS, INTIMO OS PARA VIREM PAGAR OS TITULOS DENTRO DE 24 HORAS E NAO O FAZENDO, FICAM INTIMADOS DO RESPECTIVO PROTESTO POR MEIO DO PRESENTE EDITAL, QUE SERA PUBLICADO NO JORNAL "GAZETA" E AFIXADO NESTE TABELIONATO CONFORME ART. 15º DA LEI Nº 9.492/97. GOIÂNIA 22 DE DEZEMBRO 2015. ASS: NAURICAN LUDOVIC LACERDA OFICIAL DO 1º PROTESTO DE GOIÂNIA, SITO À RUA 09 Nº 1.111 ST. OESTE FONE: 3224 4209

ESTADO DE GOIÁS
MUNICÍPIO DE ALVORADA DO NORTE
AVISO DE CHAMAMENTO
EDITAL Nº. 001/2015

O MUNICÍPIO DE ALVORADA DO NORTE, Estado de Goiás, faz saber aos interessados que no período de 23 de dezembro de 2015 a 07 de janeiro de 2016, estará recebendo propostas para aquisição de gênero alimentício oriundo da agricultura familiar, comunidades indígenas e quilombolas, conforme Lei 11.947 de 16/06/2009, Resoluções: nº.38 do FNDE de 16/07/2009 e n. 25 de 04/07/2012. Maiores informações poderão ser obtidas através do fone: 62-3421.1369 com a Comissão de Licitação. Alvorada do Norte – GO 23 de dezembro de 2015.

Gildessen L. de Sousa
Presidente da CPL

ESTADO DE GOIAS
MUNICÍPIO DE ALVORADA DO NORTE
PUBLICAÇÃO DE LICITAÇÃO
PREGÃO PRESENCIAL Nº. 018/2015

O MUNICÍPIO DE ALVORADA DO NORTE, faz saber aos interessados que fará realizar no dia **12 de Janeiro** de 2016 as 09h00min., Licitação na Modalidade Pregão Presencial, do tipo Menor Preço por Item, presencial, com entrega parcelada, destinada a Aquisição de Gêneros Alimentícios de 1ª qualidade. Maiores informações poderão ser obtidas na Sede da Prefeitura Municipal, junto ao Pregoeiro e Equipe de Apoio. Telefone: 62- 3421.1369. E-mail/Licitação: convenios@alvoradadonorte.go.gov.br

Edital Completo no site: www.alvoradadonorte.go.gov.br - no link: Acesso à Informação / Transparência / Editais.

Alvorada do Norte – GO 23 de Dezembro de 2015.

Gildessen L. de Sousa

Pregoeiro

SINPROMEGO - SINDICATO DOS PROPRIETÁRIOS DE OFICINAS MECANICAS DO ESTADO DE GOIAS
AVISO DE CONTRIBUIÇÃO SINDICAL

Pelo presente Edital, o Presidente do Sindicato dos Proprietários das Oficinas Mecânicas do Estado de Goiás - SINPROMEGO, no uso de suas atribuições legais e estatutárias, nos termos do art. 605 da CLT, notifica todos os proprietários de Oficinas Mecânicas; Centros Automotivos; Auto-elétricas; Retífica de Motores à Diesel, à gasolina, à álcool, à biodiesel, à hidrogênio, à célula de combustível, à energia solar, à água, à eletricidade; Oficinas Mecânicas de bombas injetoras; Centros automotivos e Oficinas Mecânicas de injeção eletrônica de motores a Diesel; Centros automotivos e Oficinas Mecânicas de suspensão, alinhamento, balanceamento de rodas, Oficinas Mecânicas posto de molas; Oficinas Mecânicas e centros automotivos de injeção eletrônica e regulagem de motores a Álcool, Gasolina, e GNV; Centros automotivos e Oficinas Mecânicas de motores a Diesel, Álcool, Gasolina e GNV; Centros Automotivos e Oficinas Mecânicas de câmbio, diferencial; Centros Automotivos e Oficinas Mecânicas de cardãs, freios pneumáticos, hidráulicos, hidropneumáticos e mecânicos; Centros Automotivos e Oficinas Mecânicas de direção hidráulica, direção elétrica e direção mecânica; Centros Automotivos e Oficinas martelinho de ouro; Centros Automotivos e Oficinas de micro lanternagem e micro pintura; Centros Automotivos e Oficinas Mecânicas de Ar condicionado; Centros Automotivos e Oficinas Mecânicas fibra de vidro, fibra de carbono; Centros Automotivos e Oficinas Mecânicas de lanternagem e pintura, autocapas (tapeçaria para automóveis); Oficinas de consertos e manutenção de velocímetros, analógico e digital; Borracharia Oficinas Mecânicas de bicicletas; Oficinas mecânicas de motocicletas, triciclos, ciclo motores; Oficina mecânica de recondicionamento, modificação e reparo em aeronave, motor, turbo hélice, rotor, turbinas, instrumento, equipamento de rádio navegação /comunicação e acessórios; Oficinas mecânicas de lanchas, moto aquática, iates, balsas, catamarãs, navios, ferry boats; Oficinas de recuperação manutenção de radiadores; Conservação e limpezas de veículos e motos (lavajato); Oficinas mecânicas, elétricas, existentes em concessionárias e representantes de venda de veículos motocicletas, motonetas, bicicletas, aeronaves e embarcações nacionais e estrangeiras; Oficinas mecânicas de locomotivas e vagões. Da base territorial do Estado de Goiás, que a contribuição sindical patronal do SINPROMEGO, devesa ser paga até 31 de janeiro de 2016, nos termos do disposto do artigo 567 da CLT, devendo os notificados recolherem a Contribuição Sindical na data fixada, sob penas da lei, independente de serem filiados ou não ao SINPROMEGO.

GU DSEN GOMES BALTAZAR
Presidente

Publicidade Legal, no Gazeta é Legal

Só no GAZETA VOCÊ TEM O MENOR PREÇO EM SUAS PUBLICAÇÕES

(62) 4101-0226

editais@portalgazeta.com.br

Oportunidade

Vende-se Terreno no Jardim Tangara I , Qd. 12, Lt. 02 na Rua JT-01 com 360 mts, no alfasto e escriturado, preço de ocasião R\$ 30 mil sem contra oferta. (019) 3407-6381 / (019) 9.9688-1020.

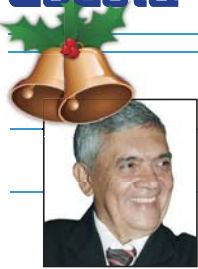

Alta Roda

blog: www.herculesdias.com.br
Hércules Dias ■

**Blog Hércules Dias destaca os
“Melhores de 2015”**

O blog www.herculesdias.com.br está divulgando a lista dos melhores profissionais liberais, empresários, políticos, artistas, jornalistas... Enfim as pessoas que mais se destacaram nos variados segmentos em todo o país, inclusive em Goiás. A noite de gala de entrega dos troféus “Prêmio Divina Dias” acontecerá no mês de março na cidade de Rio Verde, a Capital Brasileira do Agronegócio. Eis alguns dos homenageados:

1. Jornalista Edinho Neves, de Campo Grande - MS, presidente da Associação Brasileira de Jornalistas de Mídia Eletrônica - MBA
2. Médico Kaio Diniz, de Araguaína - TO.
3. Deputado estadual, produtor rural e empresário de comunicação, Lissauer Vieira, de Rio Verde - GO.
4. Empresário Guilherme Miguel Poli, proprietário do Zagaia Eco Resort, de Bonito - MS
5. Empresária Lucilene de Pádua Dutra, de Goiânia - GO.

Arquivo pessoal



1. Jornalista Edinho Neves, de Campo Grande - MS, presidente da Associação Brasileira de Jornalistas de Mídia Eletrônica - MBA



2. Médico Kaio Diniz, de Araguaína - TO



3. Deputado estadual, produtor rural e empresário de comunicação, Lissauer Vieira, de Rio Verde - GO



4. Empresário Guilherme Miguel Poli, proprietário do Zagaia Eco Resort, de Bonito - MS

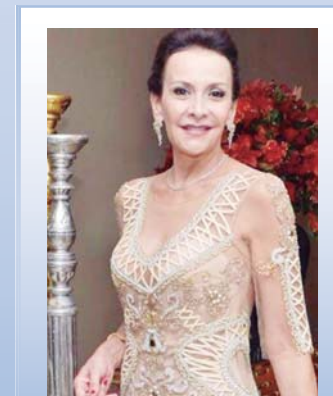

5. Empresária Lucilene de Pádua Dutra, de Goiânia - GO

1# DA INTERNET

GOSPEL HD

OUÇA A GOSPEL EM QUALQUER LUGAR DO MUNDO!

www.gospelhd.com.br

VAGA DE EMPREGO

CONTRATA

Contato Publicitário
(Comercial do Jornal)

Foco, determinação e comprometimento são extremamente importantes para o desenvolvimento do trabalho!

Experiência será um diferencial.

Enviar Currículo para contato:
iuryariques@gmail.com

infoBrasil
EMERSONLANDA@HOTMAIL.COM

Emprestamos as multifuncionais.
Você paga apenas os toners utilizados.

Livre de gastos com manutenção e peças

FAÇA SEU ORÇAMENTO SEM COMPROMISSO

CONTATO DIRETO
Emerson Landa
Vivo (62) 9929-7931
Oi - 8424-6254 / Claro - 9139-4214

PERSI CALDAS
Persianas - Cortinas - Papel de Parede
Móveis e Cadeiras para Escritório

Sua casa, seu escritório com muito estilo e bom gosto!

Novidade
Piso Flutuante
É Rápido,
É Fácil,
É um Click!

64 3455-2323 www.persicaldas.com.br Rua 9 Qd. 6 Lt. 15 - Itaguaí - Caldas Novas - GO

BESTEIROL DO SEU DEDÉ

Provocar o Judiciário é xingar o juiz?

Para tiro à queima-roupa é preciso
que a vítima esteja vestida?

HORÓSCOPO

Áries (21 mar. a 20 abr.)

Hoje temos o ingresso do Sol no setor de carreira e de realização dos arianos. É hora de agir com mais maturidade e maestria para atingir os seus objetivos. É um momento importante para perceber as conquistas e realizações de 2015.

Touro (21 abr. a 20 mai.)

O novo movimento do Sol estimula a espiritualidade e os conhecimentos dos taurinos. É um momento importante para ir além do que você já conhece ou viveu. É hora de trabalhar arduamente na realização de seus sonhos.

Gêmeos (21 mai. a 20 jun.)

O novo movimento do Sol enfatiza temas materiais e emocionais aos geminianos. É um período importante para conhecer mais as suas dificuldades e temores. É hora de agir com mais desapego e perceber o que deve ser deixado para trás.

Câncer (21 jun. a 21 jul.)

O Sol passa a atuar no setor de relacionamentos e parcerias cancerianas. É hora de olhar mais para as pessoas e de aprender com elas. Contatos profissionais passam a estar estimulados, canceriano. Responsabilidade, disciplina e perseverança.

Leão (22 jul. a 22 ago.)

O Sol, regente leonino, passa a atuar no signo de capricórnio. É hora de agir com mais consciência e responsabilidade na área da saúde. Perceba onde você tem agido com rigidez e teimosia, leonino. Perseverança são energias ativadas neste momento

Virgem (23 ago. a 22 set.)

O Sol passa a atuar no setor afetivo e criativo dos virginianos. É hora de agir com mais responsabilidade nas questões amorosas e emocionais. A prática de uma atividade prazerosa pode render bons frutos a partir de agora.

Libra (23 set. a 22 out.)

O Sol passa a atuar no setor doméstico e familiar dos librianos. Estes últimos dias de 2015 trazem à tona a necessidade de interiorização. É hora de um balanço sobre o que ocorreu na vida privada e íntima. O foco vai para os nossos propósitos mais importantes.

Escorpião (23 out. a 21 nov.)

O ingresso do Sol em Capricórnio favorece o desenvolvimento mental dos escorpianos. É hora de pensar no que você quer realizar no próximo ano que se aproxima. É um momento oportuno para estudos e contatos profissionais promissores.

Sagitário (22 nov. a 21 dez.)

O foco passa a estar no desenvolvimento da independência material, sagitariano. É um momento importante para agir com mais consciência de seus talentos e habilidades. Atitudes maduras e responsáveis são essenciais no trato com o dinheiro.

Capricórnio (22 dez. a 20 jan)

O Sol passa a atuar hoje em seu signo, capricorniano. Início de uma nova fase de desenvolvimento com mais consciência de si. É importante que ainda resolva assuntos pendentes antes de acabar o ano. O foco vai para os nossos propósitos

Aquário (21 jan. a 19 fev.)

Reflexão e interiorização são características enfatizadas a partir de agora. A passagem do Sol pelo signo anterior ao seu pede descanso, contemplação e conscientização. É um momento oportuno para fazer um balanço de tudo que ocorreu em 2015.

Peixes (20 fev. a 20 mar.)

O novo movimento do Sol enfatiza as metas e esperanças dos piscianos. A amizade, as realizações envolvendo grupos e instituições estão estimuladas. É hora de olhar para o futuro e de agir com mais responsabilidade e maturidade.

PASSATEMPO

PALAVRAS CRUZADAS DIRETAS

www.coquetel.com.br

© Revistas COQUETEL

(?) de verão, medida nacional para poupar energia elétrica	Material do interior do banco do carro	Possível efeito de cirurgias estéticas faciais malsucedidas	Tempero vendido em folhas ou em pó
Completamente	Cada item de um manual de procedimentos	Rita Ora, cantora	
(?) LDL: é prejudicial ao coração		(?) das grades: preso (pop.)	
	Úlcera bucal tratada com pedra-ume	Sufixo de "gostoso"	
Profissional como o CSI, pela expertise		2ª pessoa do discurso	
(?) físico, cargo de Paulo Paixão na Seleção (Copa 2014)	Gosta	Agente alérgico	
Saudação informal	Destino do gado de corte	Filtra (o café)	
			Ornamentações do florista para o casamento
		Instituição com docentes e discentes	
Pão de milho típico da culinária mineira	Bom, em francês		Membro de aves
	Pano do teatro		Naípe vermelho
			O cliente preferencial (inglês)
		Aprender a (?), dica do terapeuta de casais	
Palavra comum no nome de pousadas			Sorteio promovido por formandos
"You Are (?)" Alone", sucesso de Michael Jackson			Varão
(?) "tigres tristes", trava-língua	O mais célebre dos pianistas poloneses		
		Ruim, em inglês	Carl Jung: criou a Psicologia Analítica
(?) do Salgueiro, tradicional agremiação carnavalesca carioca		Pedras de afiar	
			Mercado-ria do pecuarista

BANCO — vip. 4/rta. 5/enade. 6/perito. 7/recanto. 10/acadêmicos. 17/rosto plastificado. 3/bad — bon — not —



O Mundo em Desenhos

Mais de 120 imagens para ligar os pontos e se divertir.

Liga-pontos para adultos

De ponto em ponto você se diverte e estimula a criatividade.

COQUETEL Nas bancas e livrarias.

Solução

S	O	C	I	M	E	D	V	O	V
O	Q	G	E	D	V	N	E		
J	C	S	M	B	I				
N	I	P	O	H	C	T	O		
V	A	F	I	R	E	S	T	E	R
R	I	L	A	O	T	O	N		
R	T	O	T	N	C	E	R		
V	S	V	N	O	B	C			
V	1	C	S	E	V	A	R	O	B
O	P	V	M	V	I	O			
R	O	V	R	V	E	P			
U	T	V	A	V	V	M			
O	S	O	O	T	I	R	E	P	
T	O	R	E	S	T	O	C		
R		E		H					