



ECONOMIA

## Salário mínimo sobe para R\$ 880 em 1º de janeiro



PÁGINA 02

GOIÂNIA

## Prefeitura cumpre acordo com servidores da Educação

Segunda parcela do Adicional de Incentivo Funcional foi paga junto com salário do mês de dezembro

PÁGINA 02

PROPRIEDADE

## Usucapião extrajudicial, reconhecido em cartório, é novidade a partir de 2016

PÁGINA 23

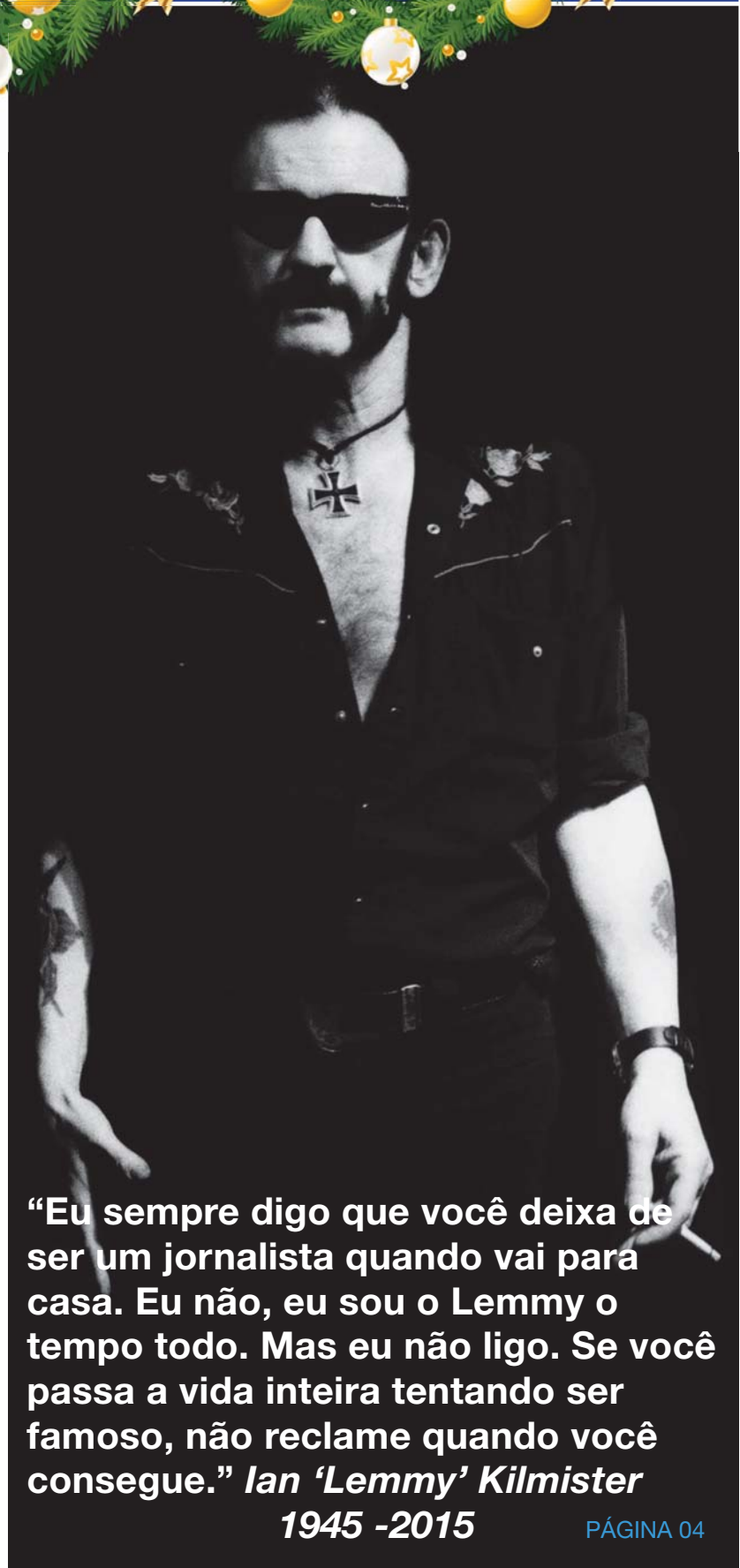

“Eu sempre digo que você deixa de ser um jornalista quando vai para casa. Eu não, eu sou o Lemmy o tempo todo. Mas eu não ligo. Se você passa a vida inteira tentando ser famoso, não reclame quando você consegue.” *Ian ‘Lemmy’ Kilmister*

1945 -2015

PÁGINA 04



## ECONOMIA

# Salário mínimo sobe para R\$ 880 em 1º de janeiro

**DA REDAÇÃO COM ABR** - O valor foi definido em decreto assinado dia 29 pela presidenta Dilma Rousseff, que será publicado no Diário Oficial da União.

O aumento do salário mínimo será de 11,6%, já que, atualmente, o valor é de R\$ 788. "Com o decre-



to assinado hoje pela presidenta Dilma Rousseff, o governo federal dá continuidade à sua política de valorização do salário mínimo, com impacto direto sobre cerca de 40 milhões de trabalhadores e aposentados, que atualmente recebem o piso nacional", diz

nota divulgada pelo Palácio do Planalto.

A proposta de Orçamento aprovada pelo Congresso Nacional previa um salário mínimo de R\$ 871. Ainda hoje o governo irá dar mais detalhes sobre o novo valor do salário para o ano que vem.

## GOIÂNIA

# Prefeitura cumpre acordo com servidores da Educação

No último dia 23, os servidores da rede municipal de Educação receberam, além do vencimento mensal, os 7,5% referentes à segunda parcela do Adicional de Incentivo Funcional, conforme acordado com os trabalhadores em maio deste ano. A primeira parcela do benefício, também de 7,5%, foi debitada em setembro e outros 15% serão quitados em janeiro de 2016, somando 30%. O documento que comprova o cumprimento do acordo foi protocolado junto ao Ministério Público do Estado de Goiás (MP-GO) na tarde desta segunda-feira, 28.

"Durante o movimento grevista, dialogamos com categoria e buscamos, dentro das possibilidades, atender as solicitações. Agora, estamos cumprindo os acordos", disse o chefe de gabinete do prefeito, Paulo César Fornazier.

Além do reajuste sala-

rial para os auxiliares de atividades educativas em 30%, a Prefeitura de Goiânia propôs a progressão horizontal aos servidores administrativos, paga em junho; e o acerto dos adicionais de incentivo à profissionalização, titulações e titularidades a partir de setembro, conforme a data de deferimento. O Sindicato Municipal dos Servidores da Educação de Goiânia (Simsed) e o Sindicato dos Trabalhadores em Educação de Goiás (Sintego), com o apoio do MP-GO, concordaram com a propositura da administração municipal.

Antes, outros benefícios já tinham sido concedidos pela prefeitura, como o reajuste, em janeiro deste ano, do piso salarial dos professores em 13,01%; reajuste do auxílio locomoção em 26,5%; aumento da data-base de 2015 em 8,17% para todos os servidores do município; aumento em 30% da gratifica-



ção dos secretários de escolas; manutenção do quinquênio em 10% para todos os servidores municipais; incorporação da gratificação de

regência ao vencimento dos professores para fins de aposentadoria após cinco anos de trabalho; e previsão legal de que o reajuste dos vencimen-

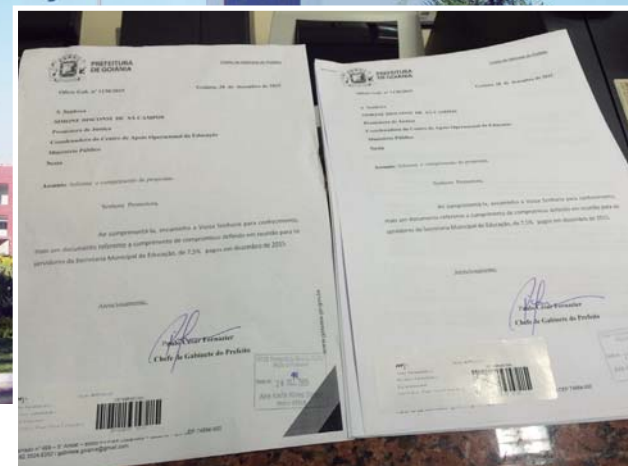

tos básicos dos profissionais do Magistério Público da Educação será automático na mes-

ma data e de acordo com os índices estabelecidos anualmente pelo Ministério da Educação.

# Gazeta

Grupo Exata de Comunicação Ltda

CNPJ: 04.471.978/0001-92

Alameda do Contorno, 1508, Qd. 37, Lt. 05,  
Santo Antônio, CEP: 74.853-120, Goiânia-GO

## COMERCIAL

Tel: (62) 3282-7409 / (64) 3453-8883  
comercial@portalgazeta.com.br

## PUBLICAÇÃO LEGAL

Tel: (62) 3282-7409 / 4101-0226 / 4101-0226  
(62) 8558-3817 oi / 8169-8019 tim / 9821-6332  
vivo / 9118-3777 claro

editais@portalgazeta.com.br

## CLASSIFICADOS

Tel: (62) 3282-7409 / (64) 3453-8883  
classificados@portalgazeta.com.br

REDAÇÃO - WhatsApp: (62) 9118-3777  
redacao@portalgazeta.com.br

## REDAÇÃO SUL

Rua B-8, S/N, Qd. 14, Lt. 20, Itanhangá I  
Caldas Novas - Goiás

## EXPEDIENTE

DIRETOR PRESIDENTE  
Adão dos Reis Gonçalves  
adao@portalgazeta.com.br

## DIRETORA VICE-PRESIDENTE

Helvislane Martins Gonçalves  
helvislane@portalgazeta.com.br

## DISTRIBUIÇÃO

7 LOG Logística  
(62) 3277-1575  
setlogdistribuicao@gmail.com



# Chegou ao Brasil a Universidade em Rede do BRICS.



As instituições de ensino superior públicas e particulares do Brasil, com avaliação da Capes superior a 6 em seus programas de pós-graduação, já podem aderir ao projeto inovador que prevê o intercâmbio de bolsas de mestrado e doutorado nas melhores universidades dos países que compõem o BRICS - Brasil, Rússia, Índia, China e África do Sul - em áreas estratégicas, como: economia, energia, tecnologia e segurança da informação, mudanças climáticas e aquecimento global, recursos hídricos e poluição, e estudos sobre o BRICS.

As instituições têm até o dia 29 de janeiro para se inscrever. O edital está disponível em [capes.gov.br](http://capes.gov.br). Estudantes interessados: fiquem atentos ao processo de seleção, que terá início no segundo semestre de 2016.

**Uma Pátria Educadora se faz com mais acesso à educação.**

Ministério da  
Educação

GOVERNO FEDERAL  
**BRASIL**  
PÁTRIA EDUCADORA



Ian 'Lemmy' Kilmister

1945 - 2015

"Nascido para perder,  
viveu para ganhar"

Morreu no dia 28 de dezembro, aos 70 anos, o lendário vocalista, baixista e líder do Motorhead, Lemmy Kilmister. Conforme publicado em nota oficial da banda, ele faleceu em virtude de um câncer descoberto dois dias atrás.

A bombástica notícia se espalhou como fogo em palheiro e logo fervilhavam lamentos e homenagens de usuários no Facebook e a simples republicação da notícia em diversos sites ditos especializados.

Segundo publicação na página oficial do grupo no Facebook, o vocalista e baixista descobriu no sábado (26) que sofria de uma forma "extremamente agressiva" da doença.

"Não há maneira fácil de dizer isso... nosso poderoso e nobre amigo Lemmy morreu hoje após uma curta batalha contra um tipo extramente agressivo de câncer", afirma a publicação. "Ele estava em sua casa, sentado em frente ao seu video game favorito com sua família."

O texto ainda afirma que trará mais informações nos próximos dias. "Por enquanto, por favor... toquem Motörhead BEM ALTO", pede.

Ian "Lemmy" Kilmister era membro fundador do Motörhead e o único fator constante na banda nos últimos anos. Ele havia completado 70 anos na última quinta-feira (24).

Quarenta anos depois de sua criação, a banda metaleira ainda tem um séquito de fãs fiel, graças à sua destruidora guitarra e à voz inconfundivelmente grave de Lemmy. Ao longo da carreira, lançaram cerca de 20 álbuns.

REPÚBLICA FEDERATIVA DO BRASIL



REGISTRO DE IMÓVEIS E 1º TABELIONATO  
DE NOTAS E TABELIONATO E OFICIALATO  
DE REGISTRO DE CONTRATOS MARÍTIMOS

EDITAL DE DESMEMBRAMENTO  
Lei Federal n. 6.766, de 19 de dezembro de 1979

O BACHAREL LEANDRO FÉLIX DE SOUSA, Oficial  
do Registro de Imóveis e 1º Tabelionato de Notas,  
da Comarca Caldas Novas, Goiás.

**FAZ SABER** a todos os interessados que **RAFAEL CHAVES RIBEIRO**, brasileiro, solteiro, autônomo, CI nº 5390956 SPTC/GO, CPF nº 031.664.751-92, residente e domiciliado nesta cidade, depositou nesta serventia os documentos necessários exigidos pelo artigo 18 da Lei Federal n. 6.766, de 19 de dezembro de 1979, para o registro de um **DESMEMBRAMENTO** denominado "Um lote de terras para construção urbana de nº 40, da quadra nº 21, sito à Rua CL-12, no loteamento denominado "RESIDENCIAL CAMINHO DO LAGO II", nesta cidade, com a área de 360,00m<sup>2</sup>, medindo: 12,00m de frente para a Rua CL-12; pelo lado direito, 30,00m confrontando com o lote nº 41; pelo fundo, 12,00m confrontando com o lote nº 09; e pelo lado esquerdo, 30,00m confrontando com o lote nº 39", da matrícula nº. **80.460** do Registro de Imóveis da Comarca de Caldas Novas- Goiás. O DESMEMBRAMENTO passará a denominar-se "**LOTE 40-A, da quadra 21, situado na Rua CL-12, no loteamento denominado RESIDENCIAL CAMINHO DO LAGO II**", nesta cidade, medindo: 6,00m de frente para a Rua CL-12; pelo lado direito, 30,00m confrontando com o lote 40-B; pelo fundo, 6,00m confrontando com o lote 09; e, pelo lado esquerdo, 30,00m confrontando com o lote 39; perfazendo **área total de 180,00m<sup>2</sup>**; e "**LOTE 40-B, da quadra 21, situado na Rua CL-12, no loteamento denominado RESIDENCIAL CAMINHO DO LAGO II**", nesta cidade, medindo: 6,00m de frente para a Rua CL-12; pelo lado direito, 30,00m confrontando com o lote 41; pelo fundo, 6,00m confrontando com o lote 09; e, pelo lado esquerdo, 30,00m confrontando com o lote 40-A, perfazendo a **área total de 180,00m<sup>2</sup>**", conforme planta e memorial descritivo, que faz parte do integrante Decreto nº. 1.531/2015 expedido em Caldas Novas — Goiás, 13 de novembro de 2015, nos termos da Lei Municipal nº. 1822 de 30 de Dezembro de 2011, alterada pela Lei 2.230 de 23 de Abril de 2015. Para que chegue ao conhecimento de todos, expediu-se este edital que será publicado no jornal local, por três dias consecutivos, podendo o registro ser impugnado no prazo de 15 (quinze) dias, contados da data da última publicação, tudo nos termos do artigo 19 da citada Lei Federal n. 6.766.

Caldas Novas, 22 de dezembro de 2015.

Divina Selma dos Santos Leal  
Oficiala e Tebeliã Substituta

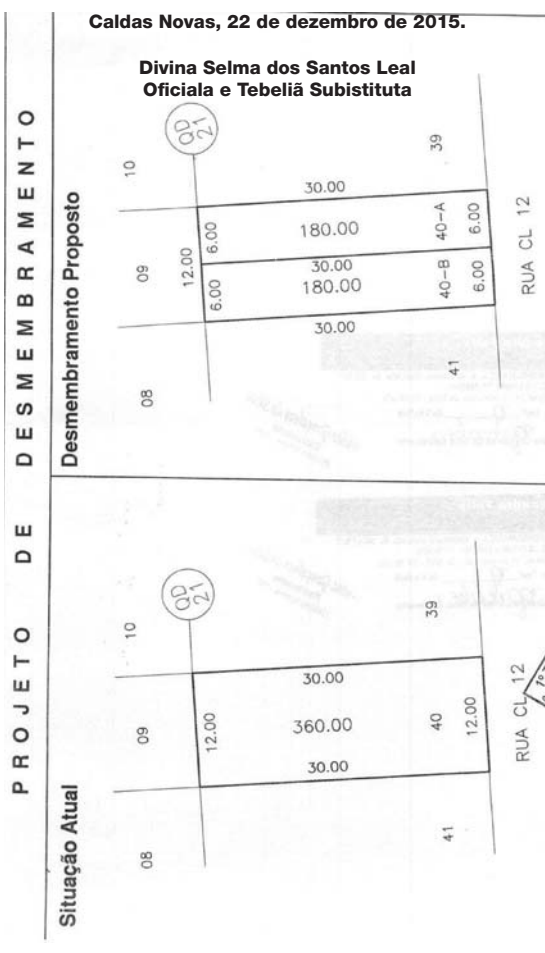

REPÚBLICA FEDERATIVA DO BRASIL



REGISTRO DE IMÓVEIS E 1º TABELIONATO  
DE NOTAS E TABELIONATO E OFICIALATO  
DE REGISTRO DE CONTRATOS MARÍTIMOS

EDITAL DE DESMEMBRAMENTO  
Lei Federal n. 6.766, de 19 de dezembro de 1979

O BACHAREL LEANDRO FÉLIX DE SOUSA, Oficial  
do Registro de Imóveis e 1º Tabelionato de Notas,  
da Comarca Caldas Novas, Goiás.

**FAZ SABER** a todos os interessados que **MARLI GOMES CAMPOS**, brasileira, solteira, comerciante, CI nº 3857584 DGPC/GO, CNH nº 02507761131 DETRAN/GO, CPF nº 876.935.341-72, residente e domiciliada nesta cidade, depositou nesta serventia os documentos necessários exigidos pelo artigo 18 da Lei Federal n. 6.766, de 19 de dezembro de 1979, para o registro de um **DESMEMBRAMENTO** denominado "**Lote nº 01-R, da quadra nº 16, situado na Rua 18, no loteamento denominado "JARDIM VITÓRIA"**", nesta cidade, resultante do Remembramento dos lotes nºs 01 e 02, da mesma quadra, medindo: 28,12m de frente para a Rua 18; pelo lado direito, 76,39m confrontando com o lote nº 03; pelo fundo, 35,32m confrontando com os lotes nºs 25, 26 e 27; pelo lado esquerdo, 63,85m confrontando com a Rua 12; e, 14,29m em curva de concordância com a Rua 18, perfazendo a **área total de 2.692,57m<sup>2</sup>**", da matrícula nº. **102.112** do Registro de Imóveis da Comarca de Caldas Novas- Goiás. O DESMEMBRAMENTO passará a denominar-se "**LOTE 01-A, da quadra 16, situado na Rua 12, no loteamento denominado JARDIM VITÓRIA**", nesta cidade, medindo: 10,08m de frente para a Rua 12; pelo lado direito, 20,17m confrontando com o lote 01-B; pelo fundo, 10,08m confrontando com o lote 01-H; e, pelo lado esquerdo, 20,17m confrontando com os lotes 26 e 27; perfazendo **área total de 203,31m<sup>2</sup>**"; "**LOTE 01-B, da quadra 16, situado na Rua 12, no loteamento denominado JARDIM VITÓRIA**", nesta cidade, medindo: 10,08m de frente para a Rua 12; pelo lado direito, 20,17m confrontando com o lote 01-C; pelo fundo, 10,08m confrontando com o lote 01-H; e, pelo lado esquerdo, 20,17m confrontando com o lote 01-A; perfazendo **área total de 203,31m<sup>2</sup>**"; "**LOTE 01-C, da quadra 16, situado na Rua 12, no loteamento denominado JARDIM VITÓRIA**", nesta cidade, medindo: 10,08m de frente para a Rua 12; pelo lado direito, 20,17m confrontando com o lote 01-D; pelo fundo, 10,08m confrontando com o lote 01-H; e, pelo lado esquerdo, 20,17m confrontando com o lote 01-A; perfazendo **área total de 203,31m<sup>2</sup>**"; "**LOTE 01-D, da quadra 16, situado na Rua 12, no loteamento denominado JARDIM VITÓRIA**", nesta cidade, medindo: 10,08m de frente para a Rua 12; pelo lado direito, 20,17m confrontando com o lote 01-E; pelo fundo, 10,08m confrontando com o lote 01-H; e, pelo lado esquerdo, 20,17m confrontando com o lote 01-C; perfazendo **área total de 203,31m<sup>2</sup>**"; "**LOTE 01-E, da quadra 16, situado na Rua 12, no loteamento denominado JARDIM VITÓRIA**", nesta cidade, medindo: 10,08m de frente para a Rua 12; pelo lado direito, 20,17m confrontando com os lotes 01-F e 01-G; pelo fundo, 10,08m confrontando com o lote 01-H; e, pelo lado esquerdo, 20,17m confrontando com o lote 01-D; perfazendo **área total de 203,31m<sup>2</sup>**"; "**LOTE 01-F, da quadra 16, situado na Rua 12, no loteamento denominado JARDIM VITÓRIA**", nesta cidade, medindo: 13,45m de frente para a Rua 12; 14,29m em curva de concordância com a Rua 18; pelo lado direito, 8,12m confrontando com a Rua 18; pelo fundo, 24,46m confrontando com o lote 01-G; e, pelo lado esquerdo, 16,70m confrontando com o Lote 01-E; perfazendo **área total de 380,10m<sup>2</sup>**"; "**LOTE 01-G, da quadra 16, situado na Rua 18, no loteamento denominado JARDIM VITÓRIA**", nesta cidade, medindo: 10,00m de frente para a Rua 18; pelo lado direito, 25,59m confrontando com o lote 01-H; pelo fundo, 10,05m confrontando com os lotes 01-E e 01-H; e, pelo lado esquerdo, 24,46m confrontando com o lote 01-E; perfazendo **área total de 250,25m<sup>2</sup>**" e "**LOTE 01-H, da quadra 16, situado na Rua 12, no loteamento denominado JARDIM VITÓRIA**", nesta cidade, medindo: 10,00m de frente para a Rua 18; pelo lado direito, 76,39m confrontando com o lote 03; pelo fundo, 15,15m confrontando com o lote 25; e, pelo lado esquerdo, 82,57m com traçado irregular confrontando com os lotes 01-A, 01-B, 01-C, 01-D, 01-E e 01-G; perfazendo **área total de 1.045,67m<sup>2</sup>**", conforme planta e memorial descritivo, que faz parte do integrante Decreto nº. 1.557/2015 expedido em Caldas Novas — Goiás, 20 de novembro de 2015, nos termos da Lei Municipal nº. 1822 de 30 de Dezembro de 2011. Para que chegue ao conhecimento de todos, expediu-se este edital que será publicado no jornal local, por três dias consecutivos, podendo o registro ser impugnado no prazo de 15 (quinze) dias, contados da data da última publicação, tudo nos termos do artigo 19 da citada Lei Federal n. 6.766.

Caldas Novas, 21 de dezembro de 2015.

Divina Selma dos Santos Leal  
Oficiala e Tebeliã Substituta

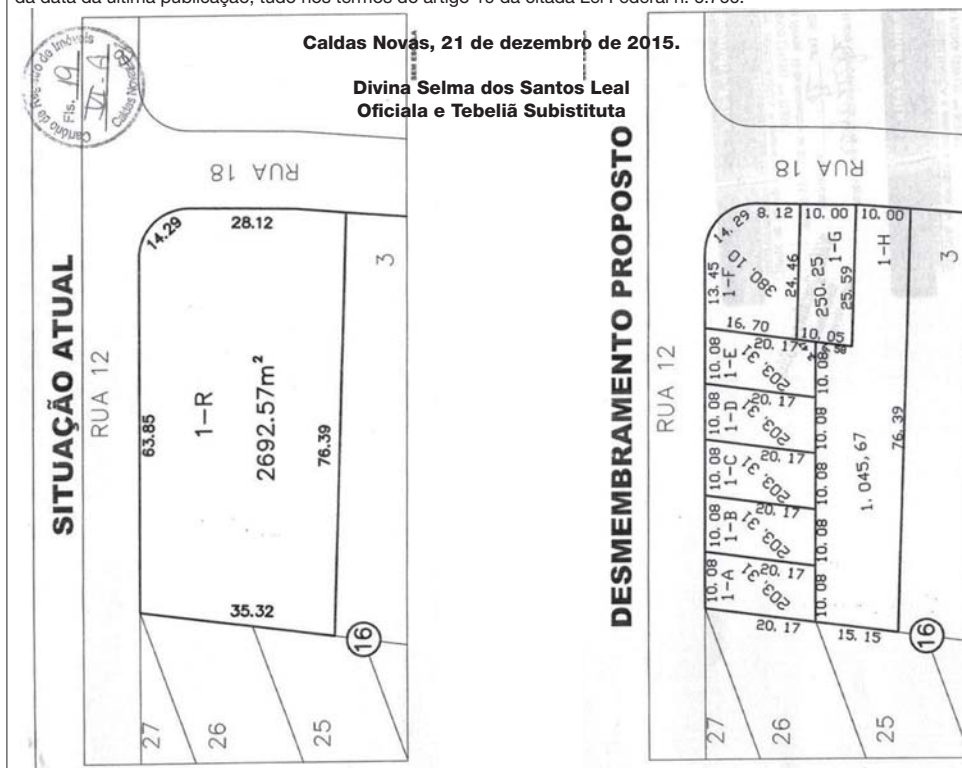



REPÚBLICA FEDERATIVA DO BRASIL



REGISTRO DE IMÓVEIS E 1º TABELIONATO DE NOTAS E TABELIONATO E OFICIALATO DE REGISTRO DE CONTRATOS MARÍTIMOS

EDITAL DE DESMEMBRAMENTO  
Lei Federal n. 6.766, de 19 de dezembro de 1979

O BACHAREL LEANDRO FÉLIX DE SOUSA, Oficial do Registro de Imóveis e 1º Tabelionato de Notas, da Comarca Caldas Novas, Goiás.

**FAZ SABER** a todos os interessados que **CARMEM LUZA MACHADO**, brasileira, divorciada, funcionária pública, CI nº 598.062 SESP/DF, CPF nº 224.984.001-68, residente e domiciliada em Sobradinho - DF, depositou nesta serventia os documentos necessários exigidos pelo artigo 18 da Lei Federal n. 6.766, de 19 de dezembro de 1979, para o registro de um **DESMEMBRAMENTO** denominado **“Um lote de terras para construção urbana de nº 16, da quadra nº 25, sito à Rua 8 esquina com a Rua 19, no loteamento denominado “SETOR UNIVERSITÁRIO”**, nesta cidade, com **área de 407,50m<sup>2</sup>**, medindo: 9,00m de frente para a Rua 8; 7,07m de testada; 25,00m de frente para a Rua 19; pelo fundo, 14,00m confrontando com o lote nº 15; e pelo lado direito, 30,00m confrontando com o lote nº 17”, da matrícula nº. **72.315** do Registro de Imóveis da Comarca de Caldas Novas - Goiás. O DESMEMBRAMENTO passará a denominar-se **“LOTE 16-A, da quadra 25, situado na Rua 19, no loteamento denominado SETOR UNIVERSITÁRIO**, nesta cidade, medindo: 14,54m de frente para a Rua 19; pelo lado direito, 14,00m confrontando com o lote 16-B; pelo fundo, 14,54m confrontando com o lote 17; e, pelo lado esquerdo, 14,00m confrontando com o lote 15; perfazendo **área total de 203,56m<sup>2</sup>**”; e **“LOTE 16-B, da quadra 25, situado na Rua 19, no loteamento denominado SETOR UNIVERSITÁRIO**, nesta cidade, medindo: 10,46m de frente para a Rua 19; 7,07m de chanfro; pelo lado direito, 9,00m confrontando com a Rua 08; pelo fundo, 15,46m confrontando com o lote 17; e, pelo lado esquerdo, 14,00m confrontando com o lote 16-A; perfazendo **área total de 203,94m<sup>2</sup>**”, conforme planta e memorial descritivo, que faz parte do integrante Decreto nº. 1.596/2015 expedido em Caldas Novas — Goiás, 02 de dezembro de 2015, nos termos da Lei Municipal nº. 1822 de 30 de dezembro de 2011. Para que chegue ao conhecimento de todos, expediu-se este edital que será publicado no jornal local, por três dias consecutivos, podendo o registro ser impugnado no prazo de 15 (quinze) dias, contados da data da última publicação, tudo nos termos do artigo 19 da citada Lei Federal n. 6.766.

Caldas Novas, 22 de dezembro de 2015.

Divina Selma dos Santos Leal  
Oficial e Tebeliã Substituta

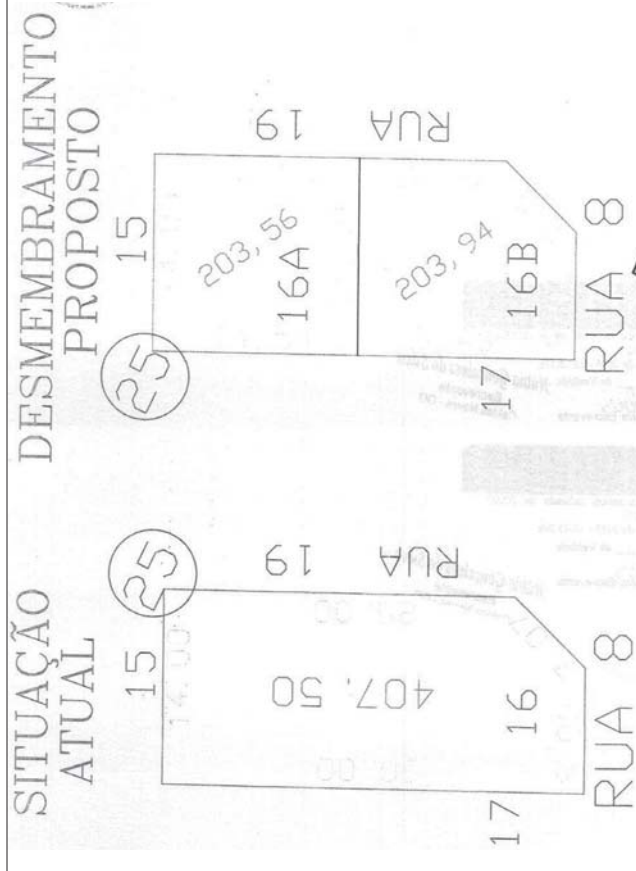

REPÚBLICA FEDERATIVA DO BRASIL



REGISTRO DE IMÓVEIS E 1º TABELIONATO DE NOTAS E TABELIONATO E OFICIALATO DE REGISTRO DE CONTRATOS MARÍTIMOS

EDITAL DE DESMEMBRAMENTO  
Lei Federal n. 6.766, de 19 de dezembro de 1979

O BACHAREL LEANDRO FÉLIX DE SOUSA, Oficial do Registro de Imóveis e 1º Tabelionato de Notas, da Comarca Caldas Novas, Goiás.

**FAZ SABER** a todos os interessados que **ANGELO GASPAR DA SILVA**, brasileiro, comerciante, casado, portador da CI-RG nº 1.506.663-SSP/GO, e CPF nº 291.946.361-68, residente e domiciliado Rua 3, Qd. 25, Lt. 10, Estância Itaici, nesta cidade, depositou nesta serventia os documentos necessários exigidos pelo artigo 18 da Lei Federal n. 6.766, de 19 de dezembro de 1979, para o registro de um **DESMEMBRAMENTO** denominado **“Lote nº 17 da Quadra nº 09, sem benfeitorias, situado à Rua 5, esquina com a Rua 14, no loteamento denominado “SETOR UNIVERSITÁRIO”**, nesta cidade, medindo: 9,00m de frente para a Rua 5; 7,07m de testada; 25,00m de frente para a Rua 14; pelo fundo, 14,00m confrontando com o lote nº 16; e, pelo lado direito, 30,00m confrontando com o lote nº 18; perfazendo a **área de 407,50m<sup>2</sup>**, da matrícula nº. **28.055** do Registro de Imóveis da Comarca de Caldas Novas - Goiás. O DESMEMBRAMENTO passará a denominar-se **“LOTE 17-A, da quadra 09, situado na Rua 14 no loteamento denominado SETOR UNIVERSITÁRIO**, nesta cidade, medindo: 10,71m de frente para a Rua 14; 7,07m de chanfro; pelo lado direito, 9,00m confrontando com a Rua 05; pelo fundo, 15,71m confrontando com o lote 18; e, pelo lado esquerdo, 14,00m confrontando com o lote 17-B; perfazendo **área total de 207,50m<sup>2</sup>**”; e **“LOTE 17-B, da quadra 09, situado na Rua 14, no loteamento denominado SETOR UNIVERSITÁRIO**, nesta cidade, medindo: 14,29m de frente para a Rua 14; pelo lado direito, 14,00m confrontando com o lote 17-A; pelo fundo, 14,29m confrontando com o lote 18; e, pelo lado esquerdo, 14,00m confrontando com o lote 16-B; perfazendo a **área total de 200,00m<sup>2</sup>**”, conforme planta e memorial descritivo, que faz parte do integrante Decreto nº. 1.583/2015 expedido em Caldas Novas — Goiás, 26 de novembro de 2015, nos termos da Lei Municipal nº. 1822 de 30 de Dezembro de 2011. Para que chegue ao conhecimento de todos, expediu-se este edital que será publicado no jornal local, por três dias consecutivos, podendo o registro ser impugnado no prazo de 15 (quinze) dias, contados da data da última publicação, tudo nos termos do artigo 19 da citada Lei Federal n. 6.766.

Caldas Novas, 22 de dezembro de 2015.

Divina Selma dos Santos Leal  
Oficial e Tebeliã Substituta



REPÚBLICA FEDERATIVA DO BRASIL



REGISTRO DE IMÓVEIS E 1º TABELIONATO DE NOTAS E TABELIONATO E OFICIALATO DE REGISTRO DE CONTRATOS MARÍTIMOS

EDITAL DE DESMEMBRAMENTO  
Lei Federal n. 6.766, de 19 de dezembro de 1979

O BACHAREL LEANDRO FÉLIX DE SOUSA, Oficial do Registro de Imóveis e 1º Tabelionato de Notas, da Comarca Caldas Novas, Goiás.

**FAZ SABER** a todos os interessados que **RAFAEL CHAVES RIBEIRO**, brasileiro, solteiro, autônomo, CI nº 5390956 SPTC/GO, CPF nº 031.664.751-92, residente e domiciliado nesta cidade, depositou nesta serventia os documentos necessários exigidos pelo artigo 18 da Lei Federal n. 6.766, de 19 de dezembro de 1979, para o registro de um **DESMEMBRAMENTO** denominado **“Um lote de terras para construção urbana de nº 09, da quadra nº 21, sito à Rua CL-10, no loteamento denominado “RESIDENCIAL CAMINHO DO LAGO II”**, nesta cidade, com a **área de 360,00m<sup>2</sup>**, medindo: 12,00m de frente para a Rua CL-10; pelo lado direito, 30,00m confrontando com o lote nº 10; pelo fundo, 12,00m confrontando com o lote nº 40; e pelo lado esquerdo, 30,00m confrontando com o lote nº 08”, da matrícula nº. **80.457** do Registro de Imóveis da Comarca de Caldas Novas - Goiás. O DESMEMBRAMENTO passará a denominar-se **“LOTE 9-A, da quadra 21, situado na Rua CL-10, no loteamento denominado RESIDENCIAL CAMINHO DO LAGO II**, nesta cidade, medindo: 6,00m de frente para a CL-10; pelo lado direito, 30,00m confrontando com o lote 9-B; pelo fundo, 6,00m confrontando com o lote 40; e, pelo lado esquerdo, 30,00m confrontando com o lote 08; perfazendo **área total de 180,00m<sup>2</sup>**”; e **“LOTE 9-B, da quadra 21, situado na Rua CL-10, no loteamento denominado RESIDENCIAL CAMINHO DO LAGO II**, nesta cidade, medindo: 6,00m de frente para a Rua CL-10; pelo lado direito, 30,00m confrontando com o lote 10; pelo fundo, 6,00m confrontando com o lote 40; e, pelo lado esquerdo, 30,00m confrontando com o lote 9-A, perfazendo a **área total de 180,00m<sup>2</sup>**”, conforme planta e memorial descritivo, que faz parte do integrante Decreto nº. 1.532/2015 expedido em Caldas Novas — Goiás, 13 de novembro de 2015, nos termos da Lei Municipal nº. 1822 de 30 de Dezembro de 2011, alterada pela Lei 2.230 de 23 de Abril de 2015. Para que chegue ao conhecimento de todos, expediu-se este edital que será publicado no jornal local, por três dias consecutivos, podendo o registro ser impugnado no prazo de 15 (quinze) dias, contados da data da última publicação, tudo nos termos do artigo 19 da citada Lei Federal n. 6.766.

Caldas Novas, 22 de dezembro de 2015.

Divina Selma dos Santos Leal  
Oficial e Tebeliã Substituta

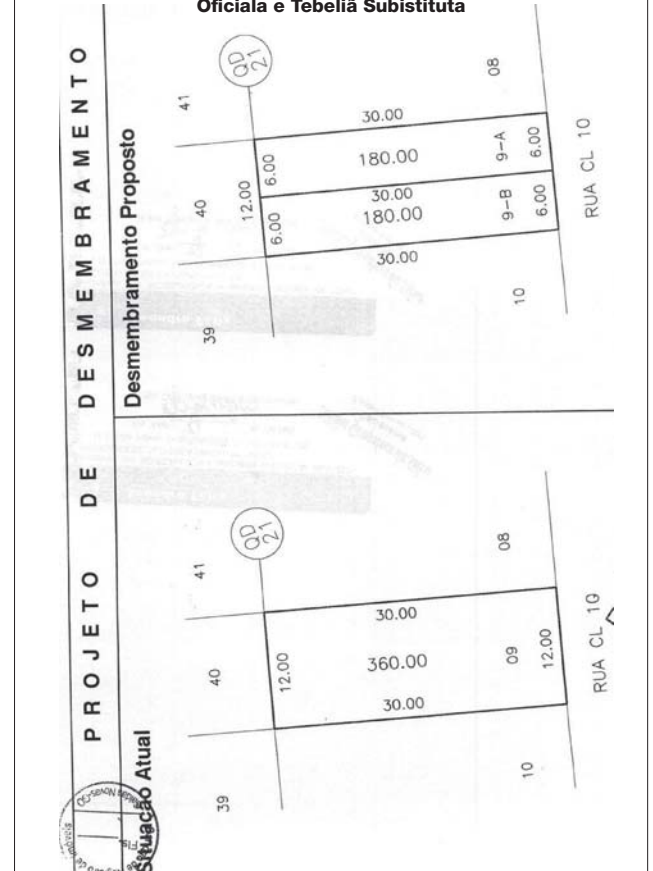

EDITAL DE NOTIFICAÇÃO DE PROTESTO - ENCONTRAM-SE NO 1º PROTESTO DE GOIÂNIA, PARA SEREM PROTESTADOS OS SE-GUINTES TÍTULOS: CDA VL R\$ 12.801,38 C/ISRAEL AGUIAR MONTEIRO DE ALMEIDA; CDA VL R\$ 12.980,45 C/EDIVALDO RODRIGUES DE OLIVEIRA; CDA VL R\$ 156.435,05 C/ARTECAR TRANSPORTES E COM LT ME; CDA VL R\$ 156.435,05 C/GILMAR NUNES MOTA DE OLIVEIRA; CDA VL R\$ 22.596,69 C/WELITON FERREIRA OZORIO; CDA VL R\$ 2.430,00 C/MARCOS AURELIO BORGES GONCALVES; CDA VL R\$ 1.810,90 C/FABIO VICENTE CRUZ; CDA VL R\$ 6.148,21 C/JOAO ALVES DE FREITAS; CDA VL R\$ 18.416,44 C/JESSICA MALAQUIAS DE MEDEIROS; CDA VL R\$ 2.204,81 C/ODERLAN FERREIRA DA SILVA; CDA VL R\$ 193.583,39 C/CLEANE COSTA DA SILVA ME; CDA VL R\$ 17.816,64 C/FLAUSLEY ALVES DA SILVA; CDA VL R\$ 16.252,79 C/ALDECY ALVARES; CDA VL R\$ 2.777,57 C/JUCIEL APARECIDO BORGES LIMA; CDA VL R\$ 5.041,71 C/WEBER RODRIGUES DA COSTA; CDA VL R\$ 1.744,19 C/JOSE CORREIA DO PRADO; CDA VL R\$ 2.331,01 C/DIEGO FRANCA FERREIRA; CDA VL R\$ 2.625,87 C/FLAVIO HENRIQUE MARTINS CAR-DO-OSO; CDA VL R\$ 1.680,49 C/KELY CRISTINA ANDRADE E SOUZA GARCIA; CDA VL R\$ 6.900,25 C/SERGIO RICARDO DA SILVA; CDA VL R\$ 958.909,75 C/V.MACHADO DA SILVA COMERCIAL AGROPECUARIO BOA; CDA VL R\$ 1.503,01 C/KELY CRISTINA ANDRADE E SOUZA GARCIA; CDA VL R\$ 1.306,15 C/JOSE CORNELIO DOS SANTOS; CDA VL R\$ 4.810,29 C/PAULO HENRIQUE NEVES XAVI-ER; CDA VL R\$ 35.576,21 C/GEOVANE GUILHERME AGUIAR DOS SANTOS; CDA VL R\$ 1.204.227,43 C/EDINELLO MARTINS DE SOUSA; CDA VL R\$ 1.204.227,43 C/EDINELLO MARTINS DE SOUSA; CDA VL R\$ 2.562,16 C/FABIO FEITOZA; CDA VL R\$ 662.874,11 C/LARISSA THAYANE SOUZA CARVALHO; CDA VL R\$ 662.874,11 C/M.A ALVES INFORMATICA LT - ME; CDA VL R\$ 662.874,11 C/MARCO AURELIO ALVES RODRIGUES; CDA VL R\$ 580.110,60 C/SUPERMERCADO SUPER OLIVEIRA E SILVA LT - ME; CDA VL R\$ 2.614,02 C/CARLOS EDUARDO DE BARROS; CDA VL R\$ 3.156,53 C/ENI ALVES MARTINS; CDA VL R\$ 5.618,61 C/VILMA ROCHA MARINHO; CDA VL R\$ 1.895,11 C/ANDERSON LUIZ POVOA OLIVEIRA; CDA VL R\$ 482.511,13 C/EDUARDO DA SILVA - ME; CDA VL R\$ 1.776,60 C/EDVANDER ALVES BRITO; CDA VL R\$ 4.954,78 C/ISRAEL ZARUR DE SOUSA; CDA VL R\$ 4.660,98 C/HELIANE TAVA-RES; CDA VL R\$ 2.410,39 C/LEONARDO MOURAO DE SOUSA; CDA VL R\$ 3.499,28 C/FRANCISCO VAGNER DA COSTA; CDA VL R\$ 5.436,96 C/LOHANY CAROLINE DO NASCIMENTO; CDA VL R\$ 5.700,29 C/WESLEY GOMES FIGUEIRA; CDA VL R\$ 3.936,82 C/RENATO ROSA CARNEIRO; CDA VL R\$ 1.694,66 C/HERLI FRANCISCO PINTO; CDA VL R\$ 1.693,89 C/HERLI FRANCISCO PINTO; CDA VL R\$ 1.200,08 C/GUTEMBERG MAGALHAES DE LIMA; CDA VL R\$ 89.339,09 C/SEBASTIAO CORDEIRO DOS SANTOS; CDA VL R\$ 1.847.749,73 C/GERA COM DE PRODUTOS ALIMENTICIOS LT ME; CDA VL R\$ 6.926,13 C/CANDIDO VAZ DA SILVA; CDA VL R\$ 10.421,09 C/DEVAN MENDONCA RIBEIRO FILHO; CDA VL R\$ 210.241,75 C/GAMA E NOGUEIRA LT; CDA VL R\$ 210.241,75 C/ISAAC NOGUEIRA BASTOS; CDA VL R\$ 210.241,75 C/VERALICE MARTINS GAMA; CDA VL R\$ 1.782,31 C/EMIVARDES MOURA FAGUN-DES; CDA VL R\$ 533.471,87 C/AGGIM COMERCIAL LT - ME; CDA VL R\$ 533.471,87 C/GIRLENE NOVAES CAVALCANTE; CDA VL R\$ 7.861,16 C/LEIDYANE MENDES DE OLIVEIRA; CDA VL R\$ 163.159,56 C/NILTON MASSON DOS SANTOS; CDA VL R\$ 31.150,58 C/HILTON NOLETO; CDA VL R\$ 2.161,81 C/HELTON LEMOS DE LIMA; CDA VL R\$ 3.767,18 C/VERA LUCIA PEREIRA TEIXEIRA; CDA VL R\$ 3.253,67 C/ROBERTA ROSA DO CARMO; CDA VL R\$ 1.016.370,42 C/A V LEAL DISTRIBUIDORA - ME; CDA VL R\$ 5.302,84 C/SERGIO RIBEIRO DOS SANTOS; CDA VL R\$ 4.540,84 C/LEANDRO ISMAEL LOPES; CDA VL R\$ 77.520,41 C/MILTON APARECIDO DA FONSECA; CDA VL R\$ 64.115,12 C/MAKLEY BORGES DE SOU-ÇA; CDA VL R\$ 1.762,70 C/RAMIRO MACHADO DE ARAUJO JUN-OR; CDA VL R\$ 1.438,81 C/ALVES FERNANDES FASHION LT ME; CDA VL R\$ 1.868,74 C/DENISE MOTA DA SILVA; CDA VL R\$ 2.634,08 C/GLOBO TELECOMUNICACOES E INFORMATICA LT; CDA VL R\$ 8.772,33 C/JOSE CARLOS LEMES DA SILVA JUNIOR; CDA VL R\$ 11.141,65 C/KELY CRISTINA ANDRADE E SOUZA GARCIA; CDA VL R\$ 2.519,64 C/FRANCISCO CHAGAS PEREIRA SANTANA; CDA VL R\$ 80.822,06 C/ARY RAMOS GONCALVES - ME; CDA VL R\$ 117.639,30 C/A. R. NEVES - GABRY CRIACOES; CDA VL R\$ 117.639,30 C/ALESSANDRO ROSA NEVES; CDA VL R\$ 105.688,47 C/VERONICA SILVA PINTO ALVES; CDA VL R\$ 3.118,62 C/WILSON LUIZ DE ALBUQUERQUE; CDA VL R\$ 2.072,50 C/ANDERSON LUIZ POVOA OLIVEIRA; CDA VL R\$ 12.990,08 C/NILSON NAVES DA SIL-VA; CDA VL R\$ 10.390,17 C/JANETH DA PENHA DA SILVA MENDES; CDA VL R\$ 7.043,58 C/HELIONALDO BENTO DE LIMA; CDA VL R\$ 6.112,86 C/DIVANIO MARTINS DE PAULA; CDA VL R\$ 4.108,04 C/JOAO PEREIRA ROSA; CDA VL R\$ 2.697,69 C/ADIR ANTONIO TAVARES; CDA VL R\$ 2.095,77 C/JHEYMISSON VINICIUS DE SOUZA; CDA VL R\$ 2.878,46 C/MANOEL MESSIAS FERNANDES DE ALMEIDA; CDA VL R\$ 2.079,45 C/HALLEY NASCIMENTO GUEDES; CDA VL R\$ 2.745,53 C/JOSE ANTONIO DE OLIVEIRA MAR-QUES; CDA VL R\$ 4.199,29 C/CARLOS HUMBERTO ROCHA DA SILVA; CDA VL R\$ 5.249,11 C/JACQUES HONORIO DA SILVA; CDA VL R\$ 4.278,17 C/LUCIANO ROGERIO DE LIMA; CDA VL R\$ 3.079,40 C/CARLOS PEREIRA DA SILVA; CDA VL R\$ 295.874,35 C/PEREIRA & ASSUNCAO LT; CDA VL R\$ 1.871,16 C/MARCOS SANDRO DE OLIVEIRA; CDA VL R\$ 74.744,39 C/ALEXANDRE ALVES BARBO-SA; CDA VL R\$ 1.791,58 C/IVAN RODRIGUES DE SOUZA; CDA VL R\$ 5.105,40 C/CELMA CORREIA DE OLIVEIRA; CDA VL R\$ 3.505,35 C/RAPHAEL FERRAZ FERNANDES; CDA VL R\$ 124.583,43 C/FANY NEGOCIOS IMOBILIARIOS LT - ME; CDA VL R\$ 124.583,43 C/FANY PONTES DE MORAES; CDA VL R\$ 1.995,79 C/SEVERINO PEREIRA DE SOUZA; CDA VL R\$ 3.142,17 C/G. G. DE OLIVEIRA - GLEISSY MODAS; CDA VL R\$ 3.142,17 C/GRUEISSIMA GOMES DE OLIVEIRA; CDA VL R\$ 3.064,85 C/VANDERLEY PIRES MOURAO; CDA VL R\$ 2.430,07 C/THALES RODRIGUES DA COSTA; CDA VL R\$ 3.773,51 C/LEANDRO MONTEIRO DOS SANTOS; CDA VL R\$ 2.015,10 C/VALDIVINO BATISTA DE OLIVEIRA; CDA VL R\$ 3.396,92 C/LUIZMARI ALVES TOME; CDA VL R\$ 4.255,55 C/LUPERSON ALVES MENDES; CDA VL R\$ 154.189,39 C/METALURGICA MGJ COM E IND LT - M;- CDA VL R\$ 5.061,13 C/CARLOS LEMOS DE SOUSA; CDA VL R\$ 1.557,68 C/MAYK RAMYS SILVA GONTIJO; CDA VL R\$ 124.124,40 C/ZIMMERLI ROSA VICENTE; CDA VL R\$ 4.325,26 C/WERBERT RIOS BARROS; CDA VL R\$ 3.689,25 C/MIVIANE DE FATIMA MORAIS; CDA VL R\$ 1.770,63 C/VALDINEI FREITAS DA SILVA; CDA VL R\$ 63.776,12 C/CGER IND E COM DE EXPOSITORES LT; CDA VL R\$ 2.769,20 C/LOURIVAL LOPES DE AGUIAR; CDA VL R\$ 65.246,20 C/OGMAR LEONEL DOS SANTOS; CDA VL R\$ 1.354,40 C/ANGELITA CAMILO DE SOUZA; CDA VL R\$ 1.354,40 C/ALTON FERREIRA BENEVIDES; CDA VL R\$ 1.346,19 C/ERLAN ALMEIDA SANTOS E SILVA; CDA VL R\$ 1.346,19 C/WATSON E WILLIAMS BAR LT; CDA VL R\$ 1.346,19 C/RICITUS CONFECOOS LT; CDA VL R\$ 1.346,19 C/VIACAO PLANALTO DE CAMPINA GRANDE LT; CDA VL R\$ 1.346,19 C/BRIANE MONIQUE DOS SANTOS CARDOSO; CDA VL R\$ 1.346,19 C/BRIANE MONIQUE DOS SANTOS CARDOSO; CDA VL R\$ 1.346,19 C/MARDEN LARA DE QUEIROZ; CDA VL R\$ 1.346,19 C/MARDEN LARA DE QUEIROZ ME; CDA VL R\$ 1.339,49 C/ANGELITA CAMILO DE SOUZA; CDA VL R\$ 1.339,49 C/BELCHIOR REIS DE BRITO; CDA VL R\$ 1.339,49 C/SILVIA TERRA DA SILVA PEREIRA;- CDA VL R\$ 1.339,49 C/JAIRO SANTI-AGO DE OLIVEIRA; CDA VL R\$ 4.441,89 C/AFONSO E AFONSO LT; CDA VL R\$ 2.178,23 C/AFONSO E AFONSO LT; CDA VL R\$ 4.473,41 C/MARIA JOSE MACEDO RIBAS; CDA VL R\$ 4.473,41 C/MARIA JOSE MACEDO RIBAS; CDA VL R\$ 2.908,91 C/MARIA JOSE MACEDO RIBAS; CDA VL R\$ 1.450,46 C/RICARDO CARDOSO MUNIZ; CDA VL R\$ 5.081,38 C/LIVANDO JOSE DE SOUSA; CDA VL R\$ 5.081,38 C/LIVANDO JOSE DE SOUSA; CDA VL R\$ 4.473,41 C/LIVANDO JOSE DE SOUSA; CDA VL R\$ 5.299,83 C/DALVANIRA MARIA DE MEDEIROS; CDA VL R\$ 2.515,55 C/DALVANIRA MARIA DE MEDEIROS; CDA VL R\$ 2.529,91 C/DALVANIRA MARIA DE MEDEIROS; CDA VL R\$ 2.406,32 C/DALVANIRA MARIA DE MEDEIROS; CDA VL R\$ 4.441,89 C/MEN-DONCA & LAURIA DE LIMA LT; CDA VL R\$ 3.645,07 C/MICENTE CANDIDO DA SILVA JUNIOR; CDA VL R\$ 2.178,23 C/GILBERTO RODRIGUES GOMES; CDA VL R\$ 2.178,23 C/GR GOMES LUMINO-SOS; CDA VL R\$ 2.178,23 C/EVA DE LOURDES RODRIGUES AFONSO SANTOS; CDA VL R\$ 5.851,53 C/GAS FAYYAD LT; CDA VL R\$ 5.299,83 C/GAS FAYYAD LT; CDA VL R\$ 5.091,91 C/GAS FAYYAD LT; CDA VL R\$ 4.927,46 C/GAS FAYYAD LT; CDA VL R\$ 2.178,23 C/GAS FAYYAD LT; CDA VL R\$ 4.414,86 C/IM PACTUS IND E COM LT; CDA VL R\$ 1.450,46 C/IM PACTUS IND E COM LT; CDA VL R\$ 4.964,34 C/EVANDRO MOREIRA DO VALE & CIA LT; CDA VL R\$ 4.441,89 C/EVANDRO MOREIRA DO VALE & CIA LT; CDA VL R\$ 2.178,23 C/EVANDRO MOREIRA DO VALE & CIA LT; CDA VL R\$ 4.924,34 C/RODRIGO MOURA DA SILVA; CDA VL R\$ 2.908,91 C/EDMAR CAETANO & CIA LT-ME; CDA VL R\$ 4.441,89 C/NADIR MA-RIA DANTA; CDA VL R\$ 2.178,23 C/NADIR MARIA DANTA; CDA VL R\$ 4.400,19 C/BRIANE MONIQUE DOS SANTOS CARDOSO; CDA VL R\$ 4.400,19 C/BRIANE MONIQUE DOS SANTOS CARDOSO; C-DA VL R\$ 4.414,86 C/MARCK WENDELL DE OLIVEIRA CARDO-SO; CDA VL R\$ 4.414,86 C/MARCK WENDELL DE OLIVEIRA CARDOSO; CDA VL R\$ 1.450,46 C/MARCK WENDELL DE OLIVEIRA CARDOSO; CDA VL R\$ 1.450,46 C/MARCK WENDELL DE OLIVEIRA CARDOSO; CDA VL R\$ 4.441,89 C/GENESIA FRANCISCA DA SILVA; CDA VL R\$ 2.178,23 C/GENESIA FRANCISCA DA SILVA; CDA VL R\$ 4.414,86 C/MICHELLE NAZARETH OLIVEIRA DE LAZZA-RI; CDA VL R\$ 1.450,46 C/MICHELLE NAZARETH OLIVEIRA DE LAZZARI; CDA VL R\$ 5.046,37 C/ANTONIO MARCIO GONCALVES COELHO; CDA VL R\$ 5.046,37 C/ANTONIO MARCIO GONCALVES COELHO; CDA VL R\$ 4.728,15 C/ANTONIO MARCIO GONCALVES COELHO; CDA VL R\$ 4.728,15 C/ANTONIO MARCIO GONCALVES COELHO; CDA VL R\$ 4.728,15 C/ANTONIO MARCIO GONCALVES COELHO; CDA VL R\$ 4.473,41 C/ANTONIO MARCIO GONCALVES COELHO; CDA VL R\$ 4.473,41 C/ANTONIO MARCIO GONCALVES COELHO; CDA VL R\$ 4.441,89 C/BERNADETE CESARIO DE OLI-VEIRA; CDA VL R\$ 4.441,89 C/BERNADETE CESARIO DE OLI-VEIRA - MADAFEST; CDA VL R\$ 2.178,23 C/MARCIO PEREIRA DA SIL-VA; CDA VL R\$ 4.414,86 C/NATHALINE MOREIRA ALMULHEM; CDA VL R\$ 4.414,86 C/NATHALINE MOREIRA ALMULHEM; CDA VL R\$ 1.450,46 C/NATHALINE MOREIRA ALMULHEM; CDA VL R\$ 1.450,46 C/NATHALINE MOREIRA ALMULHEM; CDA VL R\$ 4.441,89 C/OLIVEIRA E SILVA PECAS E SERVICOS LT; CDA VL R\$ 5.079,57 C/ENOVA TELECOM LT; CDA VL R\$ 4.441,89 C/NAIRA ALVES LEITE; CDA VL R\$ 4.638,28 C/MARIA DIVINA DE PAULA OLIVEIRA; CDA VL R\$ 2.501,77 C/MARCIO GUIMARAES AL-VEES; CDA VL R\$ 4.736,17 C/RENE FERREIRA FELISBINO; CDA VL R\$ 5.081,38 C/D.G. DE SOUZA-ARTESANATO MENDONCA; CDA VL R\$ 5.081,38 C/DORIVAM GOMES DE SOUZA; CDA VL R\$ 5.030,19 C/D.G. DE SOUZA-ARTESANATO MENDONCA; CDA VL R\$ 5.030,19 C/DORIVAM GOMES DE SOUZA; CDA VL R\$ 4.502,34 C/D.G. DE SOUZA-ARTESANATO MENDONCA; CDA VL R\$ 4.502,34 C/DORIVAM GOMES DE SOUZA; CDA VL R\$ 3.645,07 C/D.V.G. DE SOUZA-ARTESANATO MENDONCA; CDA VL R\$ 3.645,07 C/DORIVAM GOMES DE SOUZA; CDA VL R\$ 3.645,07 C/JESSICA CAVALCANTI FLORENCIO; CDA VL R\$ 5.046,37 C/GIVELTO DA SILVA NASCIMENTO - ME; CDA VL R\$ 4.728,15 C/GIVELTO DA SILVA NASCIMENTO - ME; CDA VL R\$ 2.908,91 C/GIVELTO DA SILVA NASCIMENTO - ME; CDA VL R\$ 5.049,07 C/WERBTON MOURAO GOMES - ME; CDA VL R\$ 4.927,46 C/WERBTON MOURAO GOMES - ME; CDA VL R\$ 4.441,89 C/WERBTON MOURAO GOMES - ME; CDA VL R\$ 2.178,23 C/WERBTON MOURAO GOMES - ME; CDA VL R\$ 5.031,13 C/FABIO P DE CARVALHO - LILU REPRESENTACOES; CDA VL R\$ 4.686,03 C/FABIO P DE CARVALHO - LILU REPRESENTACOES; CDA VL R\$ 4.686,03 C/FABIO P DE CARVALHO - LILU REPRESENTACOES; CDA VL R\$ 5.049,07 C/ANTONIO MARCIO GONCALVES COELHO; CDA VL R\$ 5.049,07 C/VALDIVINO FERNANDES DA SILVA; CDA VL R\$ 5.049,07 C/VALDIVINO FERNANDES DA SILVA O GOIANO; CDA VL R\$ 4.441,89 C/VALDIVINO FERNANDES DA SILVA O GOIA-NO; CDA VL R\$ 4.441,89 C/FABIANA VIEIRA MARTINS; CDA VL R\$ 2.178,23 C/FABIANA VIEIRA MARTINS; CDA VL R\$ 5.025,24 C/R.DA SILVA FARIAS - ARTES CARIOCA; CDA VL R\$ 5.025,24 C/ROBERTO DA SILVA FARIAS; CDA VL R\$ 5.063,54 C/R.DA SILVA FARIAS - ARTES CARIOCA; CDA VL R\$ 5.063,54 C/ROBERTO DA SILVA FARIAS; CDA VL R\$ 4.638,28 C/R.DA SILVA FARIAS - ARTES CARIOCA; CDA VL R\$ 4.638,28 C/ROBERTO DA SILVA FARIAS; CDA VL R\$ 1.450,46 C/R.DA SILVA FARIAS - ARTES CARIOCA; CDA VL R\$ 1.450,46 C/R.DA SILVA FARIAS - ARTES CARIOCA; CDA VL R\$ 2.178,23 C/MARCIA CRISTINA LOPES; CDA VL R\$ 4.414,86 C/FOCAL DISTRIBUIDORA DE TECIDOS LT; CDA VL R\$ 1.450,46 C/FOCAL DISTRI-BUIDORA DE TECIDOS LT; CDA VL R\$ 5.019,34 C/LIVIA MENDES DO VALE; CDA VL R\$ 5.019,34 C/LIVIA MENDES DO VALE; CDA VL R\$ 5.019,34 C/LIVIA MENDES DO VALE SIL-VA; CDA VL R\$ 5.040,19 C/LIVIA MENDES DO VALE; CDA VL R\$ 5.040,19 C/LIVIA MENDES DO VALE SILVA; CDA VL R\$ 4.812,67 C/LIVIA MENDES DO VALE; CDA VL R\$ 4.812,67 C/LIVIA MENDES DO VALE SILVA; CDA VL R\$ 1.668,68 C/GILMAR RAMOS SILVA E CIA LT - ME; CDA VL R\$ 2.178,23 C/BIBLIOTECA BAR LT; CDA VL R\$ 4.441,89 C/ROSANGELA PEREIRA DE SOUZA SILVEIRA; CDA VL R\$ 4.441,89 C/ROSANGELA PEREIRA DE SOUZA SILVEIRA; CDA VL R\$ 2.178,23 C/ROSANGELA PEREIRA DE SOUZA SILVEIRA; CDA VL R\$ 2.178,23 C/ROSANGELA PEREIRA DE SOUZA SILVEIRA; CDA VL R\$ 4.441,89 C/FRANCIS- CO DAS CHAGAS DE ARRUDA; CDA VL R\$ 4.414,86 C/SONIA MARIA RODOVALHO CARNEIRO; CDA VL R\$ 4.441,89 C/MARILENE DE LIMA CEZAR; CDA VL R\$ 5.091,91 C/SAVIO CUNHA CAPONE; CDA VL R\$ 4.686,03 C/SAVIO CUNHA CAPONE; CDA VL R\$ 2.178,23 C/VALTERCI ALVES CARDO-SO; CDA VL R\$ 3.645,07 C/JOSE ADAUTO ARAUJO JESUS; CDA VL R\$ 4.385,72 C/IRON ROMEIRO DE MIRANDA; CDA VL R\$ 4.414,86 C/ANTONIA DE OLIVEIRA NETA; CDA VL R\$ 4.414,86 C/ANTONIA DE OLIVEIRA NETA - AON; CDA VL R\$ 1.450,46 C/ANTONIA DE OLIVEIRA NETA; CDA VL R\$ 1.450,46 C/ANTONIA DE OLIVEIRA NETA - AON; CDA VL R\$ 3.645,07 C/ELIAKIM DELBO JANO-NES; CDA VL R\$ 3.645,07 C/ELIAKIM DELBO JANONES - ME; CDA VL R\$ 4.441,89 C/MAGDA RIBEIRO; CDA VL R\$ 4.853,11 C/ALYNE SOARES DOS SANTOS; CDA VL R\$ 4.853,11 C/ALYNE SOARES DOS SANTOS; CDA VL R\$ 4.400,19 C/ALYNE SOARES DOS SAN-TOS; CDA VL R\$ 4.441,89 C/BEBIDAS CENTRAL LT - ME; CDA VL R\$ 4.686,03 C/WEEMERSON BORGES DE PAULA; CDA VL R\$ 4.686,03 C/WEEMERSON BORGES DE PAULA; CDA VL R\$ 2.178,23 C/WEEMERSON BORGES DE PAU-LA; CDA VL R\$ 2.178,23 C/WEEMERSON BORGES DE PAULA; CDA VL R\$ 4.400,19 C/CELIA QUEIROZ SILVA GOMES; CDA VL R\$ 4.400,19 C/BRAZ JESUS DE ALMEIDA; CDA VL R\$ 4.400,19 C/BRAZ JESUS DE ALMEIDA; CDA VL R\$ 4.638,28 C/CLAUDIONILTON LOPES ALVES; CDA VL R\$ 1.450,46 C/ALESSANDRA DE AZEVEDO - ME; CDA VL R\$ 4.400,19 C/VIKING DISTRIBUIDORA DE ARMARINHOS E EQUIP DE; CDA VL R\$ 4.502,34 C/AVANESSA MONTANDON BRASIL DUARTE; CDA VL R\$ 1.450,46 C/A FLOR MORENA CONFECOOS LT; CDA VL R\$ 2.178,23 C/JOAO AUGUSTO GOMES - MALHAS; CDA VL R\$ 4.400,19 C/REGIONAL DISTRIBUIDORA DE EQUIPAMENTOS E MEDI; CDA VL R\$ 1.450,46 C/VPN SISTEMAS LT; CDA VL R\$ 2.908,91 C/DALVA MARIA DA SILVA; CDA VL R\$ 2.908,91 C/DALVA MARIA DA SILVA CONFECOOS; CDA VL R\$ 4.385,72 C/ISABEL DA SILVA MEN-DES; CDA VL R\$ 3.645,07 C/AVANESSA JAQUELINE SOUZA E SIL-VA; CDA VL R\$ 3.645,07 C/WLADMIR ANTONIO GOLVEA DA SILVA; CDA VL R\$ 2.908,91 C/W J S E SILVA ME; CDA VL R\$ 2.908,91 C/WANESSA JAQUELINE SOUZA E SILVA; CDA VL R\$ 2.178,23 C/CARLOS RODRIGUES PORTO;- CDA VL R\$ 1.450,46 C/CARLOS AUGUSTO SOARES; CDA VL R\$ 1.450,46 C/CARLOS AUGUSTO SOARES O PAULISTA ME; CDA VL R\$ 1.450,46 C/ESTEFANE DIAS DE OLIVEIRA; CDA VL R\$ 1.247,51 C/DANIEL ALVES DE PAULA; CDA VL R\$ 2.494,42 C/DALVANIRA MARIA DE MEDEIROS; CDA VL R\$ 6.603,48 C/SUPERMERCADO MILENIUM LT; CDA VL R\$ 2.510,83 C/FERRO E ACO MONTALVAO LT - ME; CDA VL R\$ 8.104,76 C/PATRICIA ESPOSITO CAMARGO FERREIRA; CDA VL R\$ 1.314,90 C/BRIANE MONIQUE DOS SANTOS CARDOSO; CDA VL R\$ 1.314,90 C/BRIANE MONIQUE DOS SANTOS CARDOSO; CDA VL R\$ 7.971,45 C/DIMAS RODRIGUES DA CONCEICAO; CDA VL R\$ 1.375,60 C/WM CONFECOOS LT; CDA VL R\$ 1.323,71 C/CLENIO CAMARGO DA COSTA; CDA VL R\$ 2.627,69 C/CONCILEIDE PEREIRA DA SILVA; CDA VL R\$ 7.794,02 C/FABIO CESAR DE MENEZES;- CDA VL R\$ 7.505,99 C/FABIO CESAR DE MENEZES; CDA VL R\$ 2.573,73 C/JL GAS AGUA MINERAL E MERCERIA LT ME; CDA VL R\$ 2.541,74 C/JOSE D FILHO; CDA VL R\$ 4.988,86 C/LIDER CONSULTORIA LT ME; CDA VL R\$ 1.314,90 C/EURIPEDES DONIZETI CARVALHO; CDA VL R\$ 1.247,51 C/SALVIANO NUNES DI SILVA; CDA VL R\$ 4.988,86 C/ODELIO DE ALVARENGA; CDA VL R\$ 2.627,69 C/BANER COM DE ROUPAS LT - ME; CDA VL R\$ 7.944,58 C/ELIZABETE NUNES DA SILVA; CDA VL R\$ 7.967,32 C/GLEIBA MARCIA DA SILVA MELO; CDA VL R\$ 3.946,13 C/HORIZONTE COMERCIAL DE ALIMENTOS LT - ME; CDA VL R\$ 7.949,11 C/JURANDIR DE PAULA E SILVA JUNIOR; CDA VL R\$ 7.949,11 C/JURANDIR DE PAULA E SILVA JUNIOR; CDA VL R\$ 2.499,33 C/ALAN KARDEC CABRAL JUNIOR; CDA VL R\$ 1.265,00 C/ROSANGELA MARIA DE ARAUJO ME; CDA VL R\$ 2.627,69 C/CARENNA STORE MAGAZINE LT; CDA VL R\$ 7.945,25 C/CEVADA CERVEJARIA E BAR LT; CDA VL R\$ 8.027,48 C/SERGIO MOURA MENEZES; CDA VL R\$ 7.627,37 C/SERGIO MOURA MENEZES; CDA VL R\$ 4.131,26 C/MICHELLE FERREI-RA VALENTE; CDA VL R\$ 4.131,26 C/MICHELLE FERREIRA VALENTE; CDA VL R\$ 4.131,26 C/MICHELLE FERREIRA VALENTE; CDA VL R\$ 8.274,57 C/JOSE MARCOS DA SILVA MEDRA-DO; CDA VL R\$ 1.341,10 C/ALVARO SANTOS DE SOUZA; CDA VL R\$ 1.341,10 C/ALVARO SANTOS DE SOUZA; CDA VL R\$ 8.282,73 C/NELMA LUCILA MARGUES; CDA VL R\$ 3.750,94 C/ROBERTO CAETANO DA SILVA; CDA VL R\$ 7.499,99 C/DIEGO RAFAEL DOS SANTOS - CHURRASCARIA; CDA VL R\$ 6.603,48 C/ARMAZEM VIA GOYAZ LT; CDA VL R\$ 1.312,79 C/CLAUDIA MIRANDA DIAS DA SILVA; CDA VL R\$ 2.627,69 C/FRANCISCO LARANJEIRA SOBRINHO; CDA VL R\$ 1.074,16 C/COMERCIAL NORTON DE UTILIDADES DOMESTICAS LT; CDA VL R\$ 6.603,48 C/FERNANDO MOTA BARBOSA; CDA VL R\$ 6.603,48 C/FERNANDO MOTA BARBOSA; CDA VL R\$ 3.909,03 C/PICOLLI TELECOMUNICACOES COM E PRESTACAO; CDA VL R\$ 1.314,90 C/MICHELLY BRUNA MARTINS; CDA VL R\$ 1.334,26 C/WANDER CLEITON LEITE FERREIRA; CDA VL R\$ 2.627,69 C/ERNANE RIBEIRO DA COSTA; CDA VL R\$ 3.946,13 C/PAO COTIDIANO LT; CDA VL R\$ 2.627,69 C/VERTENT SERVICOS E EMPREENDIMENTOS LT - ME; CDA VL R\$ 2.386,56 C/M P A PARTICIPA-COES & LOGISTICA LT ME; CDA VL R\$ 1.194,11 C/SEBASTIAO PERES BOTELHO; CDA VL R\$ 1.194,11 C/SEBASTIAO PERES BOTE-LHO; CDA VL R\$ 7.233,20 C/LABORATORIO TV COR 2001 LT; CDA VL R\$ 7.233,20 C/V VARGAS; CDA VL R\$ 7.233,20 C/VALDECI VIEIRA VARGAS; CDA VL R\$ 1.192,45 C/V VARGAS; CDA VL R\$ 1.192,45 C/VALDECI VIEIRA VARGAS; CDA VL R\$ 1.210,06 C/JOAO MACEDO LOPES; CDA VL R\$ 2.422,54 C/PEIXOTO PRODUTOS FARMACEUTICOS LT; CDA VL R\$ 4.796,79 C/COMERCIAL MEDICA-MENTOS NASCIFARMA LT; CDA VL R\$ 3.628,86 C/RESTAURANTE ARGU'S EXECUTIVO LT; CDA VL R\$ 7.233,20 C/UNIAO SUSP PE-CUP E SERV P AUTOS LT; CDA VL R\$ 1.192,45 C/JOSE RODRIGUES DE SOUZA; CDA VL R\$ 1.192,45 C/JOSE RODRIGUES DE SOUZA E GOIANINHOS; CDA VL R\$ 7.233,20 C/FENIX DECORACOES E CORTINAS LT; CDA VL R\$ 1.192,45 C/FENIX DECORACOES E CORTINAS LT; CDA VL R\$ 1.192,45 C/FRITOCITE COM DE ROUPAS LT; CDA VL R\$ 2.416,38 C/BAYUKA COM E IND DE CONFECOOS LT; CDA VL R\$ 1.192,45 C/MARIA DAS GRACAS SILVA ALVES; CDA VL R\$ 7.233,20 C/GESSY DIAS SOARES; CDA VL R\$ 1.192,45 C/GESSY DIAS SOARES; CDA VL R\$ 1.212,48 C/TH TELE-COMUNICACOES LT ME; CDA VL R\$ 7.233,20 C/COMERCIAL GRAO REAL LT; CDA VL R\$ 1.192,45 C/COMERCIAL GRAO REAL LT; CDA VL R\$ 1.192,45 C/FISIO-SER REABILITACAO LT; CDA VL R\$ 1.192,45 C/CONFECOOS FLYING MAN LT; CDA VL R\$ 3.628,86 C/ADIRON EMIDIO DA SILVA; CDA VL R\$ 2.386,56 C/N J ALVES MARTINS; CDA VL R\$ 7.233,20 C/ROGERIO RODRIGUES DE SOUSA; CDA VL R\$ 1.277,97 C/ARTE REAL FERRAGENS E CONEXCOES LT; CDA VL R\$ 4.835,90 C/MADANA MOHANA PRODUTOS ESOTERICOS LT; CDA VL R\$ 4.835,90 C/MARIA APARECIDA PEREIRA SILVA - MODAS; CDA VL R\$ 4.835,90 C/MARIA APARECIDA SILVA; CDA VL R\$ 1.192,45 C/KLEZIA KRISTINA MARTINS FERREIRA; CDA VL R\$ 1.192,45 C/KLEZIA KRISTINA MARTINS FERREIRA; CDA VL R\$ 4.835,90 C/ROCHA ART E MALHA LT - ME; CDA VL R\$ 7.233,20 C/AJ & L IND E COM DE ROUPAS LT; CDA VL R\$ 2.386,56 C/INTERCHIPS TELECOMUNICACOES E INFORMATICA LT; CDA VL R\$ 7.255,32 C/BIAL ARTS GRAFICAS LT; CDA VL R\$ 3.589,75 C/LIVIA MARIA CHAMPS CASTRO BORGES; CDA VL R\$ 2.333,20 C/GOIANIAPHARMA FARMACIA DE MANIPULACAO LT; CDA VL R\$ 1.192,45 C/GOIANIAPHARMA FARMACIA DE MANIPULACAO LT; CDA VL R\$ 7.233,20 C/MICENTE CANDIDO DA SILVA JUNIOR; CDA VL R\$ 7.233,20 C/WILSON ARRUDA LEITE; CDA VL R\$ 7.233,20 C/WILSON DE ARRUDA LEI-TE; CDA VL R\$ 1.192,45 C/WILSON ARRUDA LEITE; CDA VL R\$ 1.192,45 C/WILSON DE ARRUDA LEITE; CDA VL R\$ 1.192,45 C/MOURA E DRASCHI LT; CDA VL R\$ 2.422,54 C/LUIZ AUGUSTO LIMA DIAS JUNIOR; CDA VL R\$ 7.233,20 C/PRA CHURRASCO IND E COM LT; CDA VL R\$ 7.233,20 C/VALERIA DIRCELENA DA SILVA; CDA VL R\$ 1.192,45 C/VALERIA DIRCELENA DA SILVA; CDA VL R\$ 2.422,54 C/DISTRIBUIDORA E COM DE MATERIAIS CONSTRUT; CDA VL R\$ 1.192,45 C/ARACU COM E REPRESENTACOES LT; CDA VL R\$ 1.192,45 C/RODIZZO PIZZERIA LT-ME; CDA VL R\$ 7.233,20 C/CRISTIANO EDUARDO BARROS ME; CDA VL R\$ 7.233,20 C/NARA CONFECOOS LT ME; CDA VL R\$ 1.192,45 C/NARA CONFECOOS LT ME; CDA VL R\$ 1.192,45 C/ORLANDO EDUARDO SILVA; CDA VL R\$ 1.192,45 C/ROBERTO FERREIRA DO PRADO; CDA VL R\$ 1.192,45 C/ROBERTO FERREIRA DO PRADO; CDA VL R\$ 7.233,20 C/LEAL INFORMATICA LT; CDA VL R\$ 3.628,86 C/BENEDITO VALDAIR DE CASTRO; CDA VL R\$ 1.192,45 C/JOSE ARAUJO DOS SANTOS; CDA VL R\$ 1.192,45 C/JOSE ARAUJO DOS SANTOS O POTIUAQUO; CDA VL R\$ 7.233,20 C/J V R PRODUTOS FOTOGRAFICOS LT; CDA VL R\$ 1.192,45 C/J V R PRO-DUTOS FOTOGRAFICOS LT; CDA VL R\$ 4.835,90 C/WAVE IND E COM DE PAES LT; CDA VL R\$ 7.233,20 C/GOMES CRIACOES LT; CDA VL R\$ 7.233,20 C/A ALERTA ALARMES LT; CDA VL R\$ 1.192,45 C/A ALERTA ALARMES LT; CDA VL R\$ 1.192,45 C/ELIANE COSTA FERREIRA; CDA VL R\$ 1.192,45 C/ELIANE COSTA FERREIRA; CDA VL R\$ 6.003,11 C/BELLA PIZZA COM LT; CDA VL R\$ 2.555,32 C/ONARA L.E. BRAGA-BRAGA MOVEIS-ME; CDA VL R\$ 7.255,32 C/ONARA LOPES EVANGELISTA BRAGA; CDA VL R\$ 1.192,45 C/COMERCIAL OPUS LT - ME; CDA VL R\$ 4.845,09 C/MILIA PIRES DA SILVA; CDA VL R\$ 4.845,09 C/MILIA PIRES DA SILVA; CDA VL R\$ 7.760,54 C/IVAMAQ IND E COM LT; CDA VL R\$ 1.224,26 C/CENTRO NORTE SISTEMAS ELETRONICOS LT; CDA VL R\$ 1.310,05 C/MARIA MORAIS MODAS LT - ME; CDA VL R\$ 1.250,21 C/BRUNO TRANSPORT E TURISMO LT ME; CDA VL R\$ 1.250,21 C/EURIPEDES CORREIA DA SILVA; CDA VL R\$ 1.216,23 C/SEBASTIAO JULIO RIBEIRO; CDA VL R\$ 1.216,23 C/LUDIMAR CHAVES RODRIGUES; CDA VL R\$ 1.216,23 C/LUDIMAR CHAVES RODRIGUES; C-DA VL R\$ 1.216,23 C/A BRUNO E MESSIAS & CIA LT; CDA VL R\$ 1.216,23 C/VISUAL COMERCIAL DE MOVEIS LT; CDA VL R\$ 1.216,23 C/FERREIRA & LUCENA CONFECOOS LT ME; CDA VL R\$ 1.216,23 C/OSWALDO DE JESUS FILHO; CDA VL R\$ 1.216,23 C/OSWALDO DE JESUS FILHO; CDA VL R\$ 1.302,75 C/BERSANGE PE-REIRA MOTA; CDA VL R\$ 1.289,60 C/PANIFICADORA ZENI LT; CDA VL R\$ 1.302,75 C/WELLINGTON DO CARMO PINTO; CDA VL R\$ 1.302,75 C/NATUDERM COM E DISTRIBUICAO LT; CDA VL R\$ 1.302,75 C/K & G REFRIGERACAO LT; CDA VL R\$ 1.302,75 C/HELENA SOUSA SILVA; CDA VL R\$ 1.277,97 C/MARIA ENI ROSA CARVALHO DE OLIVEIRA; CDA VL R\$ 2.439,75 C/SPOSITO E SPOSITO LT - ME; CDA VL R\$ 2.439,75 C/EXATA EMPREENDIMENTOS LT ME; CDA VL R\$ 2.439,75 C/E DE SOUZA CONFECOOS; CDA VL R\$ 2.439,75 C/LELIA ALVES DE OLIVEI-RA NOLASCO; CDA VL R\$ 4.399,75 C/ANITA MARIA DE CASTRO; CDA VL R\$ 2.439,75 C/ROSANGELA PEREIRA DE SOUZA SILVEIRA; CDA VL R\$ 2.439,75 C/ROSANGELA PEREIRA DE SOUZA SILVEIRA; CDA VL R\$ 2.178,23 C/LIVIA COSTA SUPERMERCADO E MERCERIA LT; CDA VL R\$ 1.269,21 C/JORGE JESUS DE OLIVEIRA; CDA VL R\$ 1.216,23 C/SM COM DE PESCADOS E TRANSPORTES RODOVIA; CDA VL R





C/MASTER GYN COM DE INFORMATICA LT ME;CDA VL R\$ 8.106,88 C/VALMIR OLIVEIRA;CDA VL R\$ 8.106,88 C/VALMIR OLIVEIRA;CDA VL R\$ 2.700,76 C/VALMIR OLIVEIRA;CDA VL R\$ 2.700,76 C/VALMIR OLIVEIRA;CDA VL R\$ 1.355,37 C/EDNALDO DE SOUZA;CDA VL R\$ 1.355,37 C/EDNALDO DE SOUZA;CDA VL R\$ 1.273,10 C/A. C. MARTINS PANIFICADORA-RA;CDA VL R\$ 8.106,88 C/CALLMARES COSMETICOS E CENTRO DE BELEZA LT;CDA VL R\$ 6.668,03 C/ROSINETE FERREIRA COS-TA;CDA VL R\$ 6.668,03 C/ROSINETE FERREIRA COSTA;CDA VL R\$ 5.385,84 C/DENIVIA & DENISE LT;CDA VL R\$ 2.646,57 C/ROBERTO CAETANO DA SILVA;CDA VL R\$ 2.646,57 C/ROBERTO CAETANO DA SILVA;CDA VL R\$ 1.273,10 C/DAVID VICENTE DE MACEDO;CDA VL R\$ 1.273,10 C/DAVID VICENTE DE MACEDO;CDA VL R\$ 2.700,76 C/FERNANDES E GOLIVEIRA LT;CDA VL R\$ 7.976,20 C/OLIVEIRA & VILELA AUTO PECAS LT;CDA VL R\$ 8.106,88 C/XAVIER E SOUZA COM DE PRODUTOS ALIMENTIC;CDA VL R\$ 6.751,51 C/LUCIANO'S AUTOS E MOTOS LT;CDA VL R\$ 8.106,88 C/SILVA COSTA SUPERMERCADO E MERCEARIA LT;CDA VL R\$ 7.976,20 C/A ACONSELTAR LT;CDA VL R\$ 1.353,48 C/SIDNEY GUALDEVI SG REPRESENTACAO LT;CDA VL R\$ 8.106,88 C/SOLIDA EMPREENDIMENTOS LT - ME;CDA VL R\$ 7.976,20 C/SOLIDA EMPREENDIMENTOS LT - ME;CDA VL R\$ 1.373,47 C/L. M. PINHEIRO BARROS & CIA LT;CDA VL R\$ 8.106,88 C/E&R CONFEC-COES LT ME;-CDA VL R\$ 2.700,76 C/ROSELITO DO ESPIRITO SANTO;CDA VL R\$ 2.700,76 C/ROSELITO DO ESPIRITO SANTO;CDA VL R\$ 8.106,88 C/LIRIOS CORRETORA DE VEICULOS LT ME;CDA VL R\$ 3.998,83 C/LOPES E PEIXOTO COM DE VESTUARIO EM GERA;CDA VL R\$ 8.106,88 C/FLEX AUTOMOTIVO LT ME;CDA VL R\$ 8.106,88 C/M C R CORTEZ PANIFICADORA;CDA VL R\$ 8.187,26 C/K. T. A. LOPES JEANS WEAR;CDA VL R\$ 8.187,26 C/KENNYA TEODORA ARAUJO LOPES;CDA VL R\$ 1.347,28 C/K. T. A. LOPES JEANS WEAR;CDA VL R\$ 1.347,28 C/KENNYA TEODORA ARAUJO LOPES;CDA VL R\$ 3.998,83 C/DELTA ELETRO LT ME;CDA VL R\$ 8.187,26 C/IZADORA DAMACENA CONFEECAO, COM, IMP E E;CDA VL R\$ 6.668,03 C/CARLOS JOSE MENDES PEREIRA - BAR;CDA VL R\$ 2.700,76 C/JK DISTRIBUIDORA DE PRODUTOS AUTOMOTIVOS LT;CDA VL R\$ 1.273,10 C/COMERCIAL DE PAPEIS RIBEIRO LT;CDA VL R\$ 2.625,36 C/D & P COM DE ALIMENTOS LT;CDA VL R\$ 8.106,88 C/FA ALIMENTOS LT;CDA VL R\$ 5.385,84 C/HISTERIA MODA FASHION LT;CDA VL R\$ 2.625,36 C/FARMOGRAL FARMACIA DE MANIPU-LACOES LT - EPP;CDA VL R\$ 6.751,51 C/L.C.F. BONFIM;CDA VL R\$ 6.751,51 C/LUIZ CLAUDIO FERRUGEM BONFIM;CDA VL R\$ 6.750,35 C/AGAPE COM E SERVICOS DE TELEFONIA MOVEL;CDA VL R\$ 8.106,88 C/CHIPTRON VOLTRON AUTO PECAS LT;CDA VL R\$ 8.106,88 C/B. D. LINHARES;CDA VL R\$ 8.106,88 C/BRUNO DINIZ LINHARES;CDA VL R\$ 8.106,88 C/LEANDRO E MEDEIROS LT ME;CDA VL R\$ 8.106,88 C/ESQUILLO FHASHION CONFECÇOES LT;CDA VL R\$ 2.700,76 C/ESQUILLO FHASHION CONFECÇOES LT;CDA VL R\$ 7.976,20 C/BGM CARTUCHOS E TONERS LT;CDA VL R\$ 8.106,88 C/SANTOS SOARES PET SHOP LT - ME;CDA VL R\$ 1.347,28 C/ALFA AUTOMAÇÃO INDL E PREDIAL LT;CDA VL R\$ 5.385,84 C/VITORIA REGIA IMPORTACAO E EXPORTACAO LT-ME;CDA VL R\$ 7.976,20 C/D3N - COM DE ROUPAS LT;CDA VL R\$ 4.015,79 C/FERNANDO COM DE VIDROS E ESQUADRIAS DE A;CDA VL R\$ 5.385,84 C/GARMENT COM DE PRODUTOS PARA LIMPEZA E L;CDA VL R\$ 2.646,57 C/C. G DOS SANTOS SUPERMERCADO LT ME;CDA VL R\$ 8.106,88 C/RCM JEANS WEAR CONFECÇOES LT;CDA VL R\$ 8.106,88 C/MANOEL GONCALVES NETO;CDA VL R\$ 8.106,88 C/MANOEL GONCALVES NETO;CDA VL R\$ 7.976,20 C/MARCOS PAULO AMARO;CDA VL R\$ 1.353,48 C/ARVEL BOMTEMPO CUNHA - ENXOVAIS;CDA VL R\$ 1.373,47 C/SOUTO PAINES LT - ME;CDA VL R\$ 8.023,40 C/L. DA S. MACHADO TEXTIL - ME;CDA VL R\$ 8.106,88 C/SM COM DE PESCADOS E TRANSPORTES RODOVIA;CDA VL R\$ 2.700,76 C/SM COM DE PESCADOS E TRANSPORTES RODOVIA;CDA VL R\$ 1.373,47 C/AUTO PECAS RON LT -ME;CDA VL R\$ 1.273,10 C/EDIVA CONCEICAO DE MATOS;CDA VL R\$ 1.273,10 C/EDIVA CONCEICAO DE MATOS - ECM;CDA VL R\$ 1.308,17 C/MASTER IMPERMEABILIZACOES LT - ME;CDA VL R\$ 8.106,88 C/S M DE MATOS COSMETICOS LT;CDA VL R\$ 7.976,20 C/S M DE MATOS COSMETICOS LT;CDA VL R\$ 7.976,20 C/LUIZ BONIFACIO MARQUES DE BARROS ME;CDA VL R\$ 2.700,76 C/STUDIO FASHION CABELEIREIROS LT ME;CDA VL R\$ 8.106,88 C/CARLOS GUIMARAES DA SILVA;CDA VL R\$ 7.976,20 C/CARLOS GUIMARAES DA SILVA;CDA VL R\$ 6.751,51 C/FUTURA AUTO PECAS LT;CDA VL R\$ 7.976,20 C/J. K. COM DE ARTIGOS DE CONFEC-CAO LT -CDA VL R\$ 2.742,69 C/J. ALMEIDA COM E REPRESENTACOES COMERCIA;CDA VL R\$ 5.275,44 C/FABIANA FERREIRA GARCIA DE MEDEIROS;CDA VL R\$ 7.976,20 C/ALOIA CONFECÇOES LT;CDA VL R\$ 1.369,22 C/FARMA PRODUTOS HOSPITALARES LT ME;CDA VL R\$ 8.106,88 C/MAISA BARGAS FINAZZI - ME;CDA VL R\$ 8.106,88 C/MC COM E CONFEECAO LT;CDA VL R\$ 7.976,20 C/MC COM E CONFEECAO LT;CDA VL R\$ 8.106,88 C/MPB ALIMENTACAO LT;CDA VL R\$ 2.646,57 C/M A DA CONCEICAO;CDA VL R\$ 2.646,57 C/MARIA APARECIDA DA CONCEICAO;CDA VL R\$ 8.106,88 C/RALF ALESSANDRO DIAS;CDA VL R\$ 8.106,88 C/RALF ALESSANDRO DIAS;CDA VL R\$ 4.029,96 C/RALF ALESSANDRO DIAS;CDA VL R\$ 7.976,20 C/M3 COM & PET SHOP LT ME;CDA VL R\$ 1.373,47 C/PEROLA CENTRO AUTOMOTIVO LT;CDA VL R\$ 8.106,88 C/W CAR ALARMES E ACESSORIOS LT;CDA VL R\$ 2.700,76 C/W CAR ALARMES E ACESSORIOS LT;CDA VL R\$ 8.106,88 C/ARMAZEM VIA GOYAZ LT;CDA VL R\$ 8.106,88 C/ARMAZEM VIA GOYAZ LT;CDA VL R\$ 8.106,88 C/DRH AUTO PECAS LT;CDA VL R\$ 2.700,76 C/DRH AUTO PECAS LT;CDA VL R\$ 1.273,10 C/GEISA DE CASSIA OLIVEIRA SILVA;CDA VL R\$ 1.353,48 C/ARYEL BOMTEMPO CUNHA;CDA VL R\$ 1.353,48 C/ARYEL BOMTEMPO CUNHA - CELINA FRIOS;CDA VL R\$ 6.833,78 C/CAMPINAS TEXTIL COM DE TECIDOS LT - ME;CDA VL R\$ 3.998,83 C/L RIBEIRO BARES E DIST DE BEBIDAS;CDA VL R\$ 3.998,83 C/RODRIGO LUIZ RIBEIRO;CDA VL R\$ 8.106,88 C/ROBSON CELIO DA CRUZ;CDA VL R\$ 8.106,88 C/ROBSON CELIO DA CRUZ - CASA DE CARNES PAI E F;CDA VL R\$ 8.106,88 C/LUA COLCHOES E ACESSORIOS LT;CDA VL R\$ 1.373,47 C/ JOAQUIM DAMASCENO FARIA;CDA VL R\$ 2.700,76 C/DISTRIBUIDORA DE BEBIDAS CARNEIRO E CARNEIRO;CDA VL R\$ 8.187,26 C/CASA SOL MATERIAL PARA CONSTRUCAO LT ME;CDA VL R\$ 1.347,28 C/CASA SOL MATERIAL PARA CONSTRUCAO LT ME;CDA VL R\$ 2.646,57 C/AP PRESTADORA DE SERVICOS LT ME;CDA VL R\$ 7.976,20 C/PONTO A PONTO IND DE CONFEECAO LT;CDA VL R\$ 8.106,88 C/FA ALIMENTOS LT;CDA VL R\$ 5.385,84 C/COMERCIAL DE SECOS E MOLHADOS PITANGUI LT;CDA VL R\$ 8.161,07 C/RICHARD IMPORTADOS LT - ME;CDA VL R\$ 1.373,47 C/MICHELLE FERNANDA DE ALMEIDA;CDA VL R\$ 1.373,47 C/MICHELLE FERNANDA DE ALMEIDA;CDA VL R\$ 1.273,10 C/JOATAM VICENTE LUZ;CDA VL R\$ 1.273,10 C/JOATAM VICENTE LUZ;CDA VL R\$ 3.998,83 C/A & C GOURMET LT - ME;CDA VL R\$ 8.106,88 C/SELARIA AMERICANA LT;CDA VL R\$ 8.106,88 C/MARIA TEREZA DA SILVA BURNIER;CDA VL R\$ 8.106,88 C/REDE DE PANIFICADORAS SENHORELLE LT;CDA VL R\$ 8.106,88 C/DENART CRIACOES E CONFECÇOES LT;CDA VL R\$ 4.029,96 C/LORENA DE LOUDES GARCIA;CDA VL R\$ 4.029,96 C/LORENA DE LOUDES GARCIA;CDA VL R\$ 8.106,88 C/IRMAOS GRILOS COM TRANSPORTE SERVICOS E;CDA VL R\$ 2.625,36 C/HELLEN CELIA SIQUEI-RA;CDA VL R\$ 6.751,51 C/CRISANNY IND E COM DE ARTEFATOS DE;CDA VL R\$ 2.700,76 C/PLANETA AGUA PURIFICADORES LT;CDA VL R\$ 6.751,51 C/I. R. DA SILVA - COM DE ROUPAS;CDA VL R\$ 5.385,84 C/BARRAS SA CONFECOES E COM LT;CDA VL R\$ 8.187,26 C/LUCIMEIRE VAZ DE FREITAS BERGER;CDA VL R\$ 8.187,26 C/LUCIMEIRE VAZ DE FREITAS BERGER;CDA VL R\$ 5.385,84 C/ANA CLEUDIA DE LIMA SOUZA;CDA VL R\$ 7.976,20 C/M. S. DE PAULOS DISTRIBUIDORA - ME;CDA VL R\$ 4.053,42 C/JONY ALEN DA SILVA DIAS;CDA VL R\$ 2.646,57 C/SIDNEY PULQUERIO DE DEUS;CDA VL R\$ 2.646,57 C/SIDNEY PULQUERIO DE DEUS;CDA VL R\$ 8.187,26 C/OBJETO DECOR IMPORTACAO E EXPORTACAO LT;CDA VL R\$ 1.347,28 C/OBJETO DECOR IMPORTACAO E EXPORTACAO LT;CDA VL R\$ 5.385,84 C/S B SUPERMERCADO LT - ME;CDA VL R\$ 1.273,10 C/WEBES QUIRINO DE JESUS;CDA VL R\$ 2.646,57 C/NALDAYNE COSTA DA SILVA & CIA LT - ME;CDA VL R\$ 4.015,79 C/MARIA CLEIANE ALMEIDA MARINHO;CDA VL R\$ 4.015,79 C/MARIA CLEIANE ALMEIDA MARINHO;CDA VL R\$ 1.347,28 C/C. AC. JAR ESPACO HAIR LT;CDA VL R\$ 1.273,10 C/C/WIBANE VERISSIMO DOS SANTOS;CDA VL R\$ 8.106,88 C/FETICE CON-FECÇOES LT;CDA VL R\$ 2.646,57 C/DESIGN VIDROS E METAIS LT - ME;CDA VL R\$ 8.023,40 C/SETU CONSTRUÇOES E COM LT ME;CDA VL R\$ 1.308,17 C/SETU CONSTRUÇOES E COM LT ME;CDA VL R\$ 5.385,84 C/J. G. DE OLIVEIRA - PANIFICADORA;CDA VL R\$ 5.385,84 C/JOELMA GONCALVES DE OLIVEIRA;CDA VL R\$ 5.385,84 C/QUALIDADE E CONFORTO CONSTRUCAO E TEXTEIS LT;CDA VL R\$ 8.106,88 C/VALDEMIR FORTE DOS SANTOS;CDA VL R\$ 8.106,88 C/VALDEMIR FORTE DOS SANTOS;CDA VL R\$ 2.646,57 C/C.J. DE SOUSA MOVEIS;CDA VL R\$ 8.071,88 C/C S LIMA DISTRIBUIDORA DE UTILIDADES DOMESTIC;CDA VL R\$ 8.071,88 C/CLAYTON SANTOS LIMA;CDA VL R\$ 8.106,88 C/COMERCIAL DE BEBIDAS VILA BOA LT;CDA VL R\$ 2.700,76 C/COMERCIAL DE BEBIDAS VILA BOA LT;CDA VL R\$ 7.976,20 C/CAUE DISTRIBUIDORA LT;CDA VL R\$ 7.976,20 C/SELMA DE ALMEIDA SILVA;CDA VL R\$ 7.976,20 C/SELMA DE ALMEIDA SILVA;CDA VL R\$ 1.347,28 C/RMF CONSTRUÇOES E REFORMAS LT-ME;CDA VL R\$ 5.385,84 C/COMERCIAL VIVER OX VIDA SECOS E MOLHADOS LT;CDA VL R\$ 7.744,62 C/E.L COM E PRESENTES LT;CDA VL R\$ 5.385,84 C/GARCEZ E BERGAMELLI LT;CDA VL R\$ 4.015,79 C/SPHOW CONFECÇOES LT;CDA VL R\$ 1.308,17 C/MARCO E MARCO PRODUTOS ALIMENTICIOS LT;CDA VL R\$ 1.273,10 C/MARIA FRANCISCA AIRES DE OLIVEIRA;CDA VL R\$ 8.106,88 C/VESTIR FASHION IND & COM DE ARTIGO;CDA VL R\$ 2.700,76 C/VESTIR FASHION IND & COM DE ARTIGO;CDA VL R\$ 1.353,48 C/EMPORIO REI DOS PAES LT;CDA VL R\$ 2.742,69 C/LETTICIA COLCHOES E COMPLEMENTOS LT;CDA VL R\$ 1.273,10 C/STAR FASHION IND & COM DE ARTI-GOS;CDA VL R\$ 2.638,07 C/FOXCONN COM. DE EQUIP. DE INFORMATICA, PERIFE;CDA VL R\$ 8.106,88 C/MARCIO INACIO DE SOU-ZA;CDA VL R\$ 8.106,88 C/MARCIO INACIO DE SOUZA;CDA VL R\$ 7.976,20 C/MARCIO INACIO DE SOUZA;CDA VL R\$ 1.273,10 C/JOANGELA SOUZA AMORIM;CDA VL R\$ 1.273,10 C/JS AMORIM REVISTAS;CDA VL R\$ 1.308,17 C/MARIA BORGES DA COSTA OLIVEIRA;CDA VL R\$ 1.308,17 C/MARIA BORGES DA COSTA OLIVEIRA;CDA VL R\$ 8.106,88 C/OXFER OXIGENIO COM DE REFEICOES LT;CDA VL R\$ 8.106,88 C/MARMI-KENT SHEKHAN COM DE REFEICOES LT;CDA VL R\$ 8.106,88 C/ELISANGELA FIRMINO DE OLIVEIRA CARVALHO;CDA VL R\$ 8.106,88 C/ELISANGELA FIRMINO DE OLIVEIRA CARVALHO;CDA VL R\$ 7.976,20 C/ELISANGELA FIRMINO DE OLIVEIRA CARVALHO;CDA VL R\$ 7.976,20 C/ELISANGELA FIRMINO DE OLIVEIRA CARVALHO;CDA VL R\$ 1.273,10 C/DACIO CAMELO RODRIGUES;CDA VL R\$ 8.106,88 C/DANIEL DE OLIVEIRA MOTA & CIA LT;CDA VL R\$ 4.029,96 C/DANIEL DE OLIVEIRA MOTA & CIA LT;CDA VL R\$ 8.106,88 C/K. A. GONCALVES BAR LT;CDA VL R\$ 8.161,07 C/ANCORA DISTRIBUI-DORA DE PRODUTOS ELETRONICOS;CDA VL R\$ 8.106,88 C/PRIMICIAS TEXTIL COM LT EPP;CDA VL R\$ 7.976,20 C/PRIMICIAS TEX-TIL COM LT EPP;CDA VL R\$ 7.976,20 C/PAMONHARIA DA HORA LT ME;CDA VL R\$ 1.353,48 C/W A DA SILVA - DISTRIBUIDO-RA;CDA VL R\$ 5.275,44 C/FS COM DE ALIMENTOS LT-ME;CDA VL R\$ 5.385,84 C/OPERADORA LOGISTICA & TRANSPORTES CERTA LT;CDA VL R\$ 7.976,20 C/MARIA TEREZA DA SILVA BURNIER;CDA VL R\$ 1.273,10 C/FRANCISCO AIRES DA SILVA II;CDA VL R\$ 1.308,17 C/C&W CONFEECAO DE ARTIGOS DE CAMA MESA E BANHO;CDA VL R\$ 6.751,51 C/FERNANDO AGUIAR ROCHA FERREI-RA - ME;CDA VL R\$ 8.106,88 C/JAINE COELHO DA SILVA OLIVEIRA - ME;CDA VL R\$ 4.015,79 C/ESPELHO ENCANTADO FESTAS LT - ME;CDA VL R\$ 8.106,88 C/M J. ELETRONICA LT;CDA VL R\$ 8.106,88 C/P. G. DE MEDEIROS - CARRO DE BOI - ME;CDA VL R\$ 8.106,88 C/INGUINOS BAR LT - ME;CDA VL R\$ 2.646,57 C/GILBERTO SILVA MARTINS;CDA VL R\$ 2.646,57 C/GILBERTO SILVA MARTINS ME;CDA VL R\$ 2.700,76 C/PATRICIA MAIA ROQUE;CDA VL R\$ 2.700,76 C/PATRICIA MAIA ROQUE;CDA VL R\$ 8.106,88 C/CARLOS EDUARDO FERREIRA;CDA VL R\$ 7.976,20 C/HELUS DE SOUZA SILVERIO FILHO;CDA VL R\$ 1.373,47 C/MORADA DO SOL CONFEC-COES LT;CDA VL R\$ 1.240,73 C/NITTRUX JEANS E ACESSORIOS LT;CDA VL R\$ 8.106,88 C/HF COM DE TECIDOS LT;CDA VL R\$ 7.976,20 C/HF COM DE TECIDOS LT;CDA VL R\$ 2.700,76 C/SIRLENE R DE DEUS DISKOLA DISTRIBUIDORA DE;CDA VL R\$ 8.161,07 C/FLAVIO FERREIRA DE FARIA;CDA VL R\$ 4.015,79 C/PICOLLI TELECOMUNICACOES COM E PRESTACAO;CDA VL R\$ 8.187,26 C/J. D. A MARTINS LEITE FILHO;CDA VL R\$ 2.646,57 C/CAMPELO TRANSPORTE LT;CDA VL R\$ 8.106,88 C/EVA M DA SIL-VA;CDA VL R\$ 4.029,96 C/EVA M DA SILVA;CDA VL R\$ 8.106,88 C/JK GUINDASTES MANUTENCAO E LOCACAO LT ME;CDA VL R\$ 7.976,20 C/JK GUINDASTES MANUTENCAO E LOCACAO LT ME;CDA VL R\$ 5.385,84 C/LUCIANA ARAUJO DIAS;CDA VL R\$ 5.385,84 C/LUCIA-NA ARAUJO DIAS;CDA VL R\$ 2.742,69 C/TAYHUMAN CALCADOS LT;CDA VL R\$ 5.385,84 C/JOSE APARECIDO DE SOUZA BARBOSA;CDA VL R\$ 5.385,84 C/JOSE APARECIDO DE SOUZA BARBOSA;CDA VL R\$ 5.385,84 C/ALMEIDA BRASIL AUTO PECAS LT ME;CDA VL R\$ 7.976,20 C/MEGA MALHAS TEXTIL LT;CDA VL R\$ 7.976,20 C/INFRA CELL. CELULARES LT;CDA VL R\$ 7.976,20 C/ROSY DIAS AGUIAR DUARTE;CDA VL R\$ 2.700,76 C/RESTAURANTE DONA PRETA LT ME;CDA VL R\$ 1.308,17 C/LOGISTICA CENTRO NORTE EIRELI - ME;CDA VL R\$ 5.385,84 C/SD FERREIRA COM DE ROUPAS;CDA VL R\$ 5.385,84 C/STEFANY DANTAS FER-REIRA;CDA VL R\$ 4.015,79 C/RECANTO DA PORTEIRA BAR E RESTAURANTE LT;CDA VL R\$ 1.353,48 C/W. CAMARGO COM E SER-VICOS LT;CDA VL R\$ 8.106,88 C/S N DE BASTOS - TEXTIL;CDA VL R\$ 2.646,57 C/LAYENNE PRES-TES VERAS;CDA VL R\$ 8.106,88 C/UNIAO COM DE MOVEIS LT ME;CDA VL R\$ 8.106,88 C/CICLO TEXTIL LT ME;CDA VL R\$ 1.308,17 C/M.A. DE JESUS - SOM E ACES-SORIOS;CDA VL R\$ 1.308,17 C/MARIA APARECIDA DE JESUS;CDA VL R\$ 6.668,03 C/L.A. ATACADISTA EVENTOS E SERVICOS LT;CDA VL R\$ 5.350,84 C/STHEFANY ENXOVAIS E MODA INFANTIS LT ME;CDA VL R\$ 1.373,47 C/LEANDRO CESAR RODRI-GUES;CDA VL R\$ 2.646,57 C/TANNERY & CINYNTIA CONFECÇOES LT;CDA VL R\$ 1.373,47 C/MAICO SAMPAIO DE CASTRO;CDA VL R\$ 7.976,20 C/ALLTA PERFORMAN-CE PNEUS E RODAS LT;CDA VL R\$ 6.751,51 C/CAMPO BELO COM DE AGUA LT;CDA VL R\$ 1.308,17 C/FRANCYELLE CANDIDA MARTINS;CDA VL R\$ 8.106,88 C/MILENIO - COM E REPRESENTACOES DE PRODUT;CDA VL R\$ 7.976,20 C/MILENIO - COM E REPRESENTACOES DE PRODUT;CDA VL R\$ 5.385,84 C/DAVID BOSCOLO;CDA VL R\$ 5.385,84 C/DAVID BOSCOLO;CDA VL R\$ 5.385,84 C/DI NAPOLI IND E COM DE CALCADOS LT;CDA VL R\$ 8.106,88 C/PTS COM DE ROUPAS LT ME;CDA VL R\$ 7.976,20 C/W DIAS SALES;CDA VL R\$ 7.976,20 C/W DSON DIAS SALES;CDA VL R\$ 2.646,57 C/WANDERSON ARAUJO DA SILVA;CDA VL R\$ 2.646,57 C/WANDERSON ARAUJO DA SILVA;CDA VL R\$ 5.385,84 C/CHURRASCARIA SANTA CIA LT;CDA VL R\$ 8.091,14 C/ANTONIO CARLOS CARNEIRO DE ARAUJO - ME;CDA VL R\$ 1.308,17 C/CENTRO AUTOMOTIVO MARQUES LT;CDA VL R\$ 8.106,88 C/UANDER REIS GONCALVES;CDA VL R\$ 8.106,88 C/UANDER REIS GONCALVES;CDA VL R\$ 8.106,88 C/ARTIPLAC FOR-RS E DIVISORIAS LT;CDA VL R\$ 7.976,20 C/ARTIPLAC FORROS E DIVISORIAS LT;CDA VL R\$ 4.015,79 C/BONS AMIGOS BAR LT;CDA VL R\$ 2.646,57 C/EST COM E SERVICOS LT;CDA VL R\$ 8.083,02 C/V.R. DA SILVA - TELECOMUNICACOES;CDA VL R\$ 8.083,02 C/VILMAR RODRIGUES DA SILVA;CDA VL R\$ 8.106,88 C/V.R. DA SILVA - TELECOMUNICACOES;CDA VL R\$ 8.106,88 C/VILMAR RODRIGUES DA SILVA;CDA VL R\$ 1.373,47 C/M.B. DE MESQUITA CORREA SUPERMERCADO;CDA VL R\$ 1.373,47 C/MARIA BENILDE DE MESQUITA CORREA;CDA VL R\$ 5.385,84 C/JUSSARA PEREIRA DE SOUZA;CDA VL R\$ 8.106,88 C/SUPERMERCADO LARANJAO LT;CDA VL R\$ 2.700,76 C/SUPERMERCADO LARANJAO LT;CDA VL R\$ 5.385,84 C/JJ LOGISTICA LT - ME;CDA VL R\$ 2.700,76 C/RMS CAMISETAS LT - ME;CDA VL R\$ 8.106,88 C/FLAVIA OLIVEIRA ALVES MARTINS;CDA VL R\$ 1.353,48 C/FLAVIA OLIVEIRA ALVES MARTINS;CDA VL R\$ 1.353,48 C/FLAVIA OLIVEIRA ALVES MARTINS;CDA VL R\$ 7.976,20 C/BICHINHO CHIK PET SHOP LT ME;CDA VL R\$ 5.385,84 C/SIMONE SOARES DOS SANTOS;CDA VL R\$ 5.385,84 C/SIMONE SOARES DOS SANTOS;CDA VL R\$ 8.106,88 C/MARIA DO CARMO DA SILVA;CDA VL R\$ 2.700,76 C/MARIA DO CARMO DA SILVA;CDA VL R\$ 2.700,76 C/MARIA DO CARMO DA SILVA;CDA VL R\$ 8.106,88 C/VITORIA UTILIDADES E ACESSORIOS LT;CDA VL R\$ 6.668,03 C/MARIA DE FATIMA GON-CALVES;CDA VL R\$ 6.668,03 C/MARIA DE FATIMA GONCALVES - A PONTUAL;CDA VL R\$ 4.029,96 C/NC TEXTIL LT;CDA VL R\$ 8.121,05 C/EDELS PET SHOP LT;CDA VL R\$ 8.106,88 C/DHAUS AMBIENTES PLANEJADOS LT ME;CDA VL R\$ 7.976,20 C/DHAUS AMBIENTES PLANEJADOS LT ME;CDA VL R\$ 5.385,84 C/J.B. DA ROCHA-ME;CDA VL R\$ 5.385,84 C/JOAO BATISTA DA ROCHA;CDA VL R\$ 2.700,76 C/GEDEAO ARAUJO DA SILVA;CDA VL R\$ 2.700,76 C/GEDEAO ARAUJO DA SILVA;CDA VL R\$ 6.751,51 C/CARLOS JOSE MENDES PEREIRA - BAR;CDA VL R\$ 8.106,88 C/BALAO DE GATO PET SHOP LT - ME;CDA VL R\$ 2.700,76 C/JOEL AUGUSTO DE SOUZA & CIA LT ME;CDA VL R\$ 5.385,84 C/MARIA DA GUIA SILVA;CDA VL R\$ 5.385,84 C/MARIA DA GUIA SILVA;CDA VL R\$ 2.700,76 C/J. L. SILVA COM E SEVICOS DE CONSTRUÇOES L;CDA VL R\$ 8.187,26 C/AVANIA N VIEIRA;CDA VL R\$ 8.106,88 C/BELLA STRASS AVIAMENTOS LT;CDA VL R\$ 4.074,52 C/JN COM DE AR CONDICIONADOS LT-ME;CDA VL R\$ 5.385,84 C/EMBREAGENS SAO JUDAS TADEU LT;CDA VL R\$ 8.106,88 C/PAUSA LANCHE LT;CDA VL R\$ 1.273,10 C/CARMO E VECCI LT;CDA VL R\$ 2.700,76 C/R M RODRIGUES PANIFICADORA;CDA VL R\$ 8.106,88 C/SOLUTIONS COM DE PNEUS LT;CDA VL R\$ 4.015,79 C/REIFASA COMERCIAL EIRELI - EPP;CDA VL R\$ 8.023,40 C/COMERCIAL DE CARNES JAIME LT ME;CDA VL R\$ 1.320,88 C/LIM PLANEJADOS LT - ME;CDA VL R\$ 8.106,88 C/OSCAR CAMPOS NETO - ME;CDA VL R\$ 1.353,48 C/OSCAR CAMPOS NETO - ME;CDA VL R\$ 8.106,88 C/S.S.M RES-TAURANTE LT;CDA VL R\$ 2.742,69 C/RITA PECAS E ACESSORIOS LT;CDA VL R\$ 8.106,88 C/EUDINE B. DE SOUSA CONFEC-COES;CDA VL R\$ 8.106,88 C/EUDINE BUENO DE SOUSA;CDA VL R\$ 7.976,20 C/SS CLEAN DISTRIBUIDORA DE MATERIAIS DE LIMPEZ;CDA VL R\$ 8.106,88 C/ATACADAO DAS MADEIRAS E MATERIAIS DE CONSTRU;CDA VL R\$ 7.976,20 C/ZELIA JOSEFA DA SILVA;CDA VL R\$ 7.976,20 C/ZELIA JOSEFA DA SILVA - ME;CDA VL R\$ 4.015,79 C/TATIelly SILVA CARNEIRO SANTOS;CDA VL R\$ 4.015,79 C/TATIelly SILVA CARNEIRO SANTOS;CDA VL R\$ 8.106,88 C/CASACOURO LT;CDA VL R\$ 8.106,88 C/DIVINO HENRI-QUE DOS SANTOS BORGES;CDA VL R\$ 8.106,88 C/DIVINO HENRIQUE DOS SANTOS BORGES - DHS MOVEI;CDA VL R\$ 2.700,76 C/DIVINO HENRIQUE DOS SANTOS BORGES;CDA VL R\$ 2.700,76 C/DIVINO HENRIQUE DOS SANTOS BORGES - DHS MOVEI;CDA VL R\$ 2.742,69 C/MAYARA FERNANDES CORREIA;CDA VL R\$ 2.742,69 C/MAYARA FERNANDES CORREIAS;CDA VL R\$ 8.106,88 C/CAROLINE FERREIRA CRUVINEL ME;CDA VL R\$ 7.976,20 C/HILTON FELIX DE DEUS 00115881107;CDA VL R\$ 1.273,10 C/MAXNEMAN PIDDE DA SILVA;CDA VL R\$ 5.385,84 C/K E K TRANSPORTE E LOCACAO LT;CDA VL R\$ 8.106,88 C/LEITE DE COCO MODAS E COMPLEMENTOS LT - ME;CDA VL R\$ 7.976,20 C/LEITE DE COCO MODAS E COMPLEMENTOS LT - ME;CDA VL R\$ 7.976,20 C/MARCIA JOSE LEITE;CDA VL R\$ 7.976,20 C/MARCIA JOSE LEITE;CDA VL R\$ 5.385,84 C/L. M. DE JESUS E SILVA - GRACYELLE MODA COURO;CDA VL R\$ 5.385,84 C/LEANDRO MARQUES DE JESUS E SILVA;CDA VL R\$ 8.106,88 C/PNEUS E RODAS PAULISTA LT;CDA VL R\$ 2.700,76 C/HILMAR BRAGA NUNES;CDA VL R\$ 2.700,76 C/HILMAR BRAGA NUNES;CDA VL R\$ 1.373,47 C/MICHAEL NOGUEIRA DA SILVA;CDA VL R\$ 8.106,88 C/GERIZIM AMBIENTES PLANE-JADOS LT;CDA VL R\$ 8.106,88 C/CELTA COM DE COSMETICOS LT;CDA VL R\$ 2.646,57 C/RC DISTRIBUIDORA E LOGADORA LT;CDA VL R\$ 8.106,88 C/POLLYANNA E AZEVEDO LT - ME;CDA VL R\$ 2.700,76 C/POLLYANNA E AZEVEDO LT - ME;CDA VL R\$ 1.369,22 C/ALMIR CALIL MIGUEL;CDA VL R\$ 1.369,22 C/ALMIR CALIL MIGUEL;CDA VL R\$ 7.976,20 C/OLIVEIRA LOPES E OLIVEIRA LT;CDA VL R\$ 1.373,47 C/MEIRILLES VAZ NASCIMENTO;CDA VL R\$ 1.373,47 C/MEIRILLES VAZ NASCIMENTO;CDA VL R\$ 4.015,79 C/OLIVEIRA & SILVA MATERIAIS DE CONSTRUCAO LT;CDA VL R\$ 5.385,84 C/IRACI BATISTA MOTA ME;CDA VL R\$ 5.350,84 C/AUDAUTO LUIZ DE MORAES;CDA VL R\$ 5.350,84 C/AUDAUTO LUIZ DE MORAES - ME;CDA VL R\$ 8.106,88 C/ZARUCKY COM VARE-JUSTA E ATACADISTA DE CO;CDA VL R\$ 8.106,88 C/JUSCAN CORREIA NETO;CDA VL R\$ 8.106,88 C/A.ANTHOMIA VILASBOAS;CDA VL R\$ 8.106,88 C/ANDRE ANTHOMIA VILAS-BOAS;CDA VL R\$ 8.106,88 C/MALHA FINA COM DE TECIDOS LT;CDA VL R\$ 8.187,26 C/K. F. DE LIMA DISTRIBUIDORA DE FRIOS LT;CDA VL R\$ 8.106,88 C/E. C. DA SILVA PIZZARIA;CDA VL R\$ 8.106,88 C/EDIVALDO CARLOS DA SILVA;CDA VL R\$ 8.106,88 C/NORSON AZZOLLIN MARQUES;CDA VL R\$ 3.998,83 C/KATIA CRISTINA BERNARDES PIMENTEL DINIZ;CDA VL R\$ 8.106,88 C/ROSILENE VIEIRA RODRIGUES BEZERRA;CDA VL R\$ 8.106,88 C/HENDELL ALVES CARDOSO;CDA VL R\$ 7.976,20 C/HENDELL ALVES CARDOSO;CDA VL R\$ 8.106,88 C/LETICIA DOANE BARBOSA DE JESUS 02265134163;CDA VL R\$ 4.015,79 C/MGR COMERCIAL TEXTIL LT ME;CDA VL R\$ 2.700,76 C/LTW COM DE MEDICAMENTOS POPULARES LT;CDA VL R\$ 8.187,26 C/PILLAR - TINTAS E MATERIAIS GRAFICOS LT ME;CDA VL R\$ 5.275,44 C/PAULO SOSTENIS PEREIRA DA SILVA;CDA VL R\$ 5.275,44 C/PAULO SOSTENIS PEREIRA DA SILVA;CDA VL R\$ 8.106,88 C/SOUSA MORAES & OLIVEIRA MOTOPECAS LT ME;CDA VL R\$ 3.998,83 C/BORPISOS REVESTIMENTOS ESPECIAIS LT;CDA VL R\$ 8.106,88 C/IVAN DE J. SILVA - GI MOTO PECAS;CDA VL R\$ 8.106,88 C/IVAN DE JESUS SILVA;CDA VL R\$ 7.976,20 C/IVAN DE J. SILVA - GI MOTO PECAS;CDA VL R\$ 8.106,88 C/GESIEL ALMEIDA DA LUZ;CDA VL R\$ 8.106,88 C/GESIEL ALMEIDA DA LUZ;CDA VL R\$ 1.273,10 C/WESLEY ROBERTO CORDEI-RO;CDA VL R\$ 1.273,10 C/WESLEY ROBERTO CORDEIRO WRG - ME;CDA VL R\$ 8.106,88 C/K M CRUVINEL FERREIRA EURO GESSO -ME;CDA VL R\$ 8.106,88 C/KELIA MARQUES CRUVINEL FERREIRA;CDA VL R\$ 2.700,76 C/K M CRUVINEL FERREIRA EURO GESSO -ME;CDA VL R\$ 2.700,76 C/KELIA MARQUES CRUVINEL FERREIRA;CDA VL R\$ 5.385,84 C/J. R GARCIA - ME;CDA VL R\$ 6.751,51 C/GUSTAVO RODRIGO MOREIRA DE LIMEIRA;CDA VL R\$ 2.742,69 C/ RAQUEL FATIMA BARROS RIBEIRO OLIVEIRA;CDA VL R\$ 8.106,88 C/GOIAS ENTULHO E LOCACOES LT-ME;CDA VL R\$ 8.106,88 C/TOK FINAL CABIDES E MANEQUINS LT - ME;CDA VL R\$ 8.106,88 C/SANTALLA CONFECÇOES LT - ME;CDA VL R\$ 2.742,69 C/PAULO SERGIO RODRIGUES DA SILVA E CIA LT ME;CDA VL R\$ 5.385,84 C/IMOFLEX MOVEIS E DECORACOES LT;CDA VL R\$ 8.106,88 C/TECNO CAMBIO COM DE PECAS E SERVICOS LT;CDA VL R\$ 1.373,47 C/CASA DE CARNES E DISTRIBUIDORA DE BEBIDAS HEB;CDA VL R\$ 8.106,88 C/INCORPORADORA CERITO DE OURO LT;CDA VL R\$ 8.106,88 C/WESLEY JUSTINO FERREIRA;CDA VL R\$ 2.742,69 C/COMERCIAL PEREIRA E COSTA LT - ME;CDA VL R\$ 8.106,88 C/BENEDITO MOREIRA DE ARAUJO;CDA VL R\$ 8.106,88 C/BENEDITO MOREIRA DE ARAUJO;CDA VL R\$ 7.976,20 C/BENEDITO MOREIRA DE ARAUJO;CDA VL R\$ 7.976,20 C/BENEDITO MOREIRA DE ARAUJO;CDA VL R\$ 1.273,10 C/ITALO CESAR BATISTA RIBEIRO DA CUNHA;CDA VL R\$ 1.273,10 C/ITALO CESAR BATISTA RIBEIRO DA CUNHA;CDA VL R\$ 1.308,17 C/ANDREIA MARIA DA SILVA MARTINS;CDA VL R\$ 1.308,17 C/ANDREIA MARIA DA SILVA MARTINS;CDA VL R\$ 3.998,83 C/DIMENSIONAL CONSTRUÇOES LT - ME;-CDA VL R\$ 6.715,04 C/ARTCALHAS IND E COM LT - ME;CDA VL R\$ 7.976,20 C/SERGIO FERREIRA DA SIL-VA;CDA VL R\$ 7.976,20 C/SERGIO FERREIRA DA SILVA NOBRE INFORMATICA;CDA VL R\$ 8.106,88 C/CD COM DE CALCADOS LT;CDA VL R\$ 4.015,79 C/LUSOCONSTROI CONSTRUCAO REFORMAS E COM L;CDA VL R\$ 3.998,83 C/UBA3 - COM E REPRESENTA-CAO DE ALIMENTOS;CDA VL R\$ 8.106,88 C/CONFETARIA GERMANI LT;CDA VL R\$ 8.106,88 C/TA LIMPO PRODUTOS DE LIMPEZA LT - ME;CDA VL R\$ 2.700,76 C/MARIZELAS BENEDITA DE MELO OLIVEIRA;CDA VL R\$ 2.700,76 C/MARIZELAS BENEDITA DE MELO OLIVEIRA - ME;CDA VL R\$ 7.976,20 C/E.B. DO NASCIMENTO - REFORMAS;CDA VL R\$ 7.976,20 C/EDIVANIO BATISTA DO NASCI-MENTO;CDA VL R\$ 8.106,88 C/R MELO DE QUEIROZ CONFECÇOES E CALCADOS;CDA VL R\$ 8.106,88 C/RENATO MELO DE QUEI-ROZ;CDA VL R\$ 1.353,48 C/R MELO DE QUEIROZ CONFECÇOES E CALCADOS;C







RA;CDA VL R\$ 5.347,07 C/ALDRIANO MARQUES CURVO;CDA VL R\$ 2.666,26 C/RONE CLEITON DE CARVALHO PONTE;CDA VL R\$ 5.347,07 C/RAIMUNDO PAES DE ASSIS JUNIOR;CDA VL R\$ 5.347,07 C/LUCAS VALDIR ALVES DA COSTA;CDA VL R\$ 1.363,30 C/HENRIQUE RICARDO BARBOSA DE OLIVEIRA;CDA VL R\$ 4.044,11 C/VALDISON CAMELO DE SOUZA;CDA VL R\$ 8.161,07 C/ERSON RAIMUNDO DI-AS;CDA VL R\$ 5.376,21 C/ERSON RAIMUNDO DIAS;CDA VL R\$ 8.152,82 C/ERSON RAIMUNDO DIAS;CDA VL R\$ 4.061,09 C/ARTHUR ANTONIO SANTOS GOBI;CDA VL R\$ 1.332,63 C/ANTONIO DE PAULA;CDA VL R\$ 4.056,95 C/ADOLFO ANTONIO DE JESUS; CDA VL R\$ 8.106,88 C/RALCIELE ALVES COELHO 01398507164;CDA VL R\$ 2.646,57 C/MARCOS ERNANE DA SILVA;CDA VL R\$ 5.347,07 C/ILDEBRANDO DOS SANTOS; CDA VL R\$ 29.206,65 C/CLAUDIMIR FERREIRA;CDA VL R\$ 29.206,65 C/FERREIRA SERV DE LIMP TRANSP E COM PETROLEO L;CDA VL R\$ 29.206,65 C/LUIZ CLAUDINEI FERREIRA;CDA VL R\$ 28.302,40 C/CLAUDIMIR FERREIRA;CDA VL R\$ 28.302,40 C/FERREIRA SERV DE LIMP TRANSP E COM PETROLEO L;CDA VL R\$ 28.302,40 C/LUIZ CLAUDINEI FERREIRA;CDA VL R\$ 21.694,22 C/CLAUDIMIR FERREIRA;CDA VL R\$ 21.694,22 C/FERREIRA SERV DE LIMP TRANSP E COM PETROLEO L;CDA VL R\$ 21.694,22 C/LUIZ CLAUDINEI FERREIRA;CDA VL R\$ 23.565,28 C/CLAUDIMIR FERREIRA;CDA VL R\$ 23.565,28 C/FERREIRA SERV DE LIMP TRANSP E COM PETROLEO L;CDA VL R\$ 23.565,28 C/LUIZ CLAUDINEI FERREIRA;CDA VL R\$ 54.759,02 C/CLAUDIMIR FERREIRA;CDA VL R\$ 54.759,02 C/FERREIRA SERV DE LIMP TRANSP E COM PETROLEO L;CDA VL R\$ 54.759,02 C/LUIZ CLAUDINEI FERREIRA;CDA VL R\$ 32.927,61 C/CLAUDIMIR FERREIRA;CDA VL R\$ 32.927,61 C/FERREIRA SERV DE LIMP TRANSP E COM PETROLEO L;CDA VL R\$ 32.927,61 C/LUIZ CLAUDINEI FERREIRA;CDA VL R\$ 32.301,95 C/CLAUDIMIR FERREIRA;CDA VL R\$ 32.301,95 C/FERREIRA SERV DE LIMP TRANSP E COM PETROLEO L;CDA VL R\$ 32.301,95 C/LUIZ CLAUDINEI FERREIRA;CDA VL R\$ 22.648,19 C/FERREIRA SERV DE LIMP TRANSP E COM PETROLEO L;CDA VL R\$ 22.648,19 C/LUIZ CLAUDINEI FERREIRA;CDA VL R\$ 16.523,69 C/CLAUDIMIR FERREIRA;CDA VL R\$ 16.523,69 C/FERREIRA SERV DE LIMP TRANSP E COM PETROLEO L;CDA VL R\$ 16.523,69 C/LUIZ CLAUDINEI FERREIRA;CDA VL R\$ 11.812,28 C/CLAUDIMIR FERREIRA;CDA VL R\$ 11.812,28 C/FERREIRA SERV DE LIMP TRANSP E COM PETROLEO L;CDA VL R\$ 11.812,28 C/LUIZ CLAUDINEI FERREIRA;CDA VL R\$ 23.361,44 C/CLAUDIMIR FERREIRA;CDA VL R\$ 23.361,44 C/FERREIRA SERV DE LIMP TRANSP E COM PETROLEO L;CDA VL R\$ 23.361,44 C/LUIZ CLAUDINEI FERREIRA;CDA VL R\$ 20.882,20 C/CLAUDIMIR FERREIRA;CDA VL R\$ 20.882,20 C/FERREIRA SERV DE LIMP TRANSP E COM PETROLEO L;CDA VL R\$ 20.882,20 C/LUIZ CLAUDINEI FERREIRA;CDA VL R\$ 23.450,06 C/CLAUDIMIR FERREIRA;CDA VL R\$ 23.450,06 C/FERREIRA SERV DE LIMP TRANSP E COM PETROLEO L;CDA VL R\$ 23.450,06 C/LUIZ CLAUDINEI FERREIRA;CDA VL R\$ 23.267,03 C/CLAUDIMIR FERREIRA;CDA VL R\$ 23.267,03 C/FERREIRA SERV DE LIMP TRANSP E COM PETROLEO L;CDA VL R\$ 23.267,03 C/LUIZ CLAUDINEI FERREIRA;CDA VL R\$ 3.740,07 C/ANTONIO CARLOS CARNEIRO DE ARAUJO;CDA VL R\$ 8.698,06 C/SIMONE MARIA MOREIRA;CDA VL R\$ 55.909,94 C/DEGIR MIRANDA FILHO;CDA VL R\$ 85.351,21 C/DEGIR MIRANDA FILHO;CDA VL R\$ 645.925,70 C/DEGIR MIRANDA FILHO;CDA VL R\$ 373.766,06 C/DEGIR MIRANDA FILHO;CDA VL R\$ 8.887,99 C/LUIZ HENRIQUE SILVA DE MORAIS;CDA VL R\$ 3.202,98 C/B B LOCADORA DE VEICULOS LT ME;CDA VL R\$ 3.202,98 C/B B LOCADORA DE VEICULOS LT ME;CDA VL R\$ 3.053,56 C/LOICOM SOLU COES EM COMUNICAO LT;CDA VL R\$ 2.702,81 C/CONSTRUTORA MAD LT;CDA VL R\$ 3.002,05 C/CARLOS HENRIQUE DA SILVA MACHADO;CDA VL R\$ 2.685,64 C/NEIDILENE ROSA DE SOUSA;CDA VL R\$ 2.544,07 C/B B LOCADORA DE VEICULOS LT ME;CDA VL R\$ 2.294,18 C/FR GONTIJO ELETRONICOS ME;CDA VL R\$ 2.014,26 C/CONSTRUTORA MAD LT;CDA VL R\$ 1.714,75 C/ELOICOM SOLUCOES EM COMUNICAO LT;CDA VL R\$ 1.561,70 C/CONSTRUTORA MAD LT;CDA VL R\$ 1.594,53 C/COMAL - COLINA MADEIRAS LT - EPP;CDA VL R\$ 1.351,28 C/CENTRO DE FORMACAO DE CONDUTORES E DESPACHANT;CDA VL R\$ 1.212,27 C/ENGEVIA ENGE-NHARIA RODOVIARIA LT;CDA VL R\$ 1.826,06 C/NIWS SERV TRANS LOC TUR LT-ME;CDA VL R\$ 1.738,93 C/DIOMERZINA PAULINO DE ALMEIDA ME;CDA VL R\$ 1.205,68 C/DJEYME REGINA FABRIS-FABRIS RESTAURANTE E CHU;CDA VL R\$ 1.415,53 C/N A. BA-CELAR PEREIRA DA SILVA & CIA LT - M;CDA VL R\$ 849,70 C/NIWS SERV TRANS LOC TUR LT-ME;CDA VL R\$ 1.223,84 C/AR FREITAS AUTOMOVEIS LT - ME;CDA VL R\$ 75.417,62 C/PERCIO ALVES DA SILVA;CDA VL R\$ 43.002,95 C/JUAMILLI ROSSI SEIXO DE BRITTO;CDA VL R\$ 20.175,01 C/JAIRO SANDOVAL RIBEIRO;CDA VL R\$ 24.688,33 C/JEVAIR BATISTA DE CARVALHO;CDA VL R\$ 14.857,09 C/ROCHELLE ALBERTI MENOR DE IDADE;CDA VL R\$ 18.275,09 C/MARIA TEREZINHA SILVEIRA;CDA VL R\$ 18.275,09 C/SAVIO BORGES SILVEIRA;CDA VL R\$ 12.214,05 C/PEDRO PAULO DE SOUZA;CDA VL R\$ 11.946,97 C/CRISTIANO FRANCISCO GOMES CARNEIRO;CDA VL R\$ 9.308,52 C/JOSE TADEU LEITE;CDA VL R\$ 10.992,29 C/MAYCON JONATHAN DHAMER;CDA VL R\$ 8.423,18 C/NUBIA RODRIGUES DE SOUSA;CDA VL R\$ 5.194,39 C/EDUARDA CRISTINA DE OLIVEIRA;CDA VL R\$ 5.755,47 C/CARLOS EDUARDO DE SOUSA ALVES;CDA VL R\$ 4.991,18 C/LEANDRO PEREIRA DA SILVA;CDA VL R\$ 3.032,09 C/ADILSON ALVES DA SILVA;CDA VL R\$ 1.852,16 C/ADILSON ALVES DA SILVA;CDA VL R\$ 2.686,59 C/DARLENE ROCHA CARVALHO;CDA VL R\$ 1.204,41 C/DVAID WYNNER SILVA;CDA VL R\$ 1.356,36 C/DEREZINHA DUARTE DE AZEVEDO;CDA VL R\$ 915,53 C/DEUSIMAR TEIXEIRA DE REZENDE;CDA VL R\$ 1.272,26 C/DIEGO GABRIEL DOS SANTOS;CDA VL R\$ 1.456,10 C/DILMA OLIVEIRA DO NASCIMENTO;CDA VL R\$ 1.178,31 C/DIMAS BARROS JUNIOR;CDA VL R\$ 903,31 C/DINOMAR ALVES RODRIGUES;CDA VL R\$ 8.740,85 C/DISBAP DISTRIBUIDORA DE BATERIAS E PECAS LT;CDA VL R\$ 4.054,12 C/MERCARIA CORUJINHA LT;CDA VL R\$ 936,82 C/DIVINO ANDER-SON FERNANDES;CDA VL R\$ 1.048,91 C/DIVINO MOREIRA DA SILVA;CDA VL R\$ 1.073,10 C/DUCLENE RICARDO ALVES;CDA VL R\$ 879,49 C/EBER RONDINERI RIBEIRO;CDA VL R\$ 2.046,78 C/EDER ELIAS DA COSTA;CDA VL R\$ 1.108,67 C/EDILSON MACHADO DOS SANTOS;CDA VL R\$ 2.722,74 C/EDILSON ALVES DE LIMA;CDA VL R\$ 1.266,44 C/EDSON RODRIGUES DOS SANTOS;CDA VL R\$ 9.139,42 C/EDUARDO DA COSTA REIS;CDA VL R\$ 5.027,78 C/EDUARDO HENRIQUE NOGUEIRA DA SILVA;CDA VL R\$ 1.090,80 C/EDVALDO NUNES GONCALVES;CDA VL R\$ 1.313,20 C/EDVANDO PEREIRA SILVA;CDA VL R\$ 15.767,61 C/ELDA BUENO DE OLIVEIRA;CDA VL R\$ 1.401,30 C/ELEISNAN ALVES DE SANTANA JUNIOR;CDA VL R\$ 2.809,05 C/ELENA GONCALVES DE ASSUNCAO;CDA VL R\$ 933,34 C/ELENICE DAS DORES BATISTA;CDA VL R\$ 1.557,60 C/ELIENE MARTINS DE S TORRES;CDA VL R\$ 7.491,57 C/ELIMAR LACERDA SOARES;CDA VL R\$ 1.114,33 C/ELISMAR CAETANO LINS;CDA VL R\$ 9.264,25 C/ELZA DOS SANTOS SOUSA;CDA VL R\$ 1.212,30 C/EMERSON PEREIRA DA SILVA;CDA VL R\$ 932,85 C/ENIVALDO FERREIRA DE MESQUITA;CDA VL R\$ 1.119,00 C/ERICK VIEIRA LEAL;CDA VL R\$ 6.241,01 C/ERLON MARTINS DA SILVA;CDA VL R\$ 1.401,46 C/ERNANDO FELICIO DE SOUSA;CDA VL R\$ 907,80 C/EROLITON DE SOUZA BRITO;CDA VL R\$ 4.059,70 C/EULER PIPES DA COSTA;CDA VL R\$ 5.804,50 C/EVARDA BATISTA DA SILVA;CDA VL R\$ 5.037,42 C/EVANDRO VIEIRA DE OLIVEIRA;CDA VL R\$ 1.256,68 C/EVILSON MACEDO ARAUJO;CDA VL R\$ 1.227,17 C/FABIANA PEREIRA DOS SANTOS;CDA VL R\$ 1.203,86 C/FABIANO DA SILVA RIBEIRO;CDA VL R\$ 1.097,03 C/FABIO ALVES DOS SANTOS;CDA VL R\$ 1.073,17 C/FABIO DANILO DE SOUZA ALVES;CDA VL R\$ 16.468,17 C/FABIO DE MATOS FERREIRA;CDA VL R\$ 4.196,09 C/FABIO GOMES BARBOSA;CDA VL R\$ 1.204,41 C/FABIO ROSENDO DE LIMA;CDA VL R\$ 1.253,79 C/FABRICIO FERREIRA LOPES;CDA VL R\$ 5.798,72 C/FAST ELETROELE-TRONICOS LT;CDA VL R\$ 918,76 C/FERNANDO ALVES RODRIGUES;CDA VL R\$ 2.957,03 C/CARMELO MATERIAIS PARA CONSTRU-CAO LT;CDA VL R\$ 3.659,70 C/MEGA IPE COM DE UTILIDADES LT;CDA VL R\$ 10.173,76 C/MARIA JOSE RAMOS;CDA VL R\$ 10.173,76 C/MARIA JOSE RAMOS;CDA VL R\$ 4.405,52 C/MARIA APARECIDA DIAS;CDA VL R\$ 4.405,52 C/MARIA APARECIDA DI-AS;CDA VL R\$ 3.834,06 C/O SVAIR FERREIRA DA SILVA;CDA VL R\$ 16.010,45 C/ALESSANDRO WENDEL BORGES DE LIMA;CDA VL R\$ 3.685,96 C/ADRIANA ALVES FREITAS;CDA VL R\$ 6.915,65 C/JOAO NILSON TEIXEIRA JUNIOR;CDA VL R\$ 3.570,01 C/OFCINIA ELETRICA ESQUEMA PECAS E SERVICOS LT;CDA VL R\$ 3.570,01 C/OZAIR FERREIRA JUNIOR;CDA VL R\$ 10.029,53 C/SUZZANY RUBIA FERREIRA ZANELATI;CDA VL R\$ 236.330,53 C/MARCOS DIONE DE MELO;CDA VL R\$ 236.330,53 C/TORONTO COMERCIAL DE BEBIDAS LT - ME;CDA VL R\$ 3.819,87 C/JOSE EDIMAR LEITE RIBEIRO;CDA VL R\$ 3.819,87 C/JOSE EDIMAR LEITE RIBEIRO;CDA VL R\$ 3.997,18 C/ALFREDO TEODORICO DOS SANTOS;CDA VL R\$ 1.476,63 C/ J DA COSTA CONFECCAO;CDA VL R\$ 1.476,63 C/DIVINO JOSE DA COSTA;CDA VL R\$ 3.827,04 C/RACY BATISTA LEMES;CDA VL R\$ 2.324,37 C/ELI DA SILVA SANTOS;CDA VL R\$ 4.277,89 C/ROSIMAR NEVES;CDA VL R\$ 5.769,55 C/CASSIO ALVES DE SOUZA;CDA VL R\$ 2.024,24 C/VICENTE BORGES SILVA;CDA VL R\$ 18.704,27 C/CENIA MARIA COELHO;CDA VL R\$ 329.782,30 C/HILDON MARCOS RAMOS DA SILVA - TEXTIL IPE - M;CDA VL R\$ 1.422,46 C/ROSANGELA PEREIRA DE SOUZA SILVEIRA;CDA VL R\$ 1.593,79 C/FRANCIELLY RODRIGUES DE SOUZA;CDA VL R\$ 2.204,72 C/GOIASSERV SERVICOS E TRANSPORTES EIRELI - EPP;CDA VL R\$ 3.179,81 C/DONNYS CONFECOES LT;CDA VL R\$ 10.275,69 C/HUGO LEONARDO MEDEIROS DE ALMEIDA;CDA VL R\$ 9.248,28 C/CLEOSON GARCIA DA SILVA;CDA VL R\$ 10.272,73 C/SHALON COURO MODAS LT ME;CDA VL R\$ 2.353,45 C/CHARLES FREIRE DOS SANTOS;CDA VL R\$ 5.732,90 C/ZACHEU FERREIRA LISBOA;CDA VL R\$ 4.862,74 C/MAURO SERGIO BATISTA;CDA VL R\$ 236.649,30 C/TAIWAN COM DE DECORAÇÕES E PRESENTES LT;CDA VL R\$ 5.568,80 C/DERLY ANTONIO FERNANDES;CDA VL R\$ 1.891,60 C/ADEMILSON SOARES DOS SANTOS;CDA VL R\$ 1.247,50 C/RENILSON DE SOUZA;CDA VL R\$ 5.169,38 C/REJANE ALICE REGES DE SIQUEIRA;CDA VL R\$ 65.138,13 C/CASA DE CARNE E DISTRIBUIDORA VALMAR LT ME;CDA VL R\$ 1.368,06 C/N J ALVES MARTINS;CDA VL R\$ 5.438,34 C/NALDAYANE COSTA DA SILVA;CDA VL R\$ 5.438,34 C/NALDAYANE COSTA DA SILVA & CIA LT - ME;CDA VL R\$ 2.894,07 C/ERNESTO ROMAN OCAMPO ORELLANA JUNIOR;CDA VL R\$ 1.678,09 C/BRUNO HENRIQUE OLIVEIRA PESSOA;CDA VL R\$ 1.678,09 C/BRUNO HENRIQUE OLI-VEIRA PESSOA 04350124101;CDA VL R\$ 6.026,69 C/CLEYTON ENEDINO FERREIRA MACIEL;CDA VL R\$ 3.917,13 C/ADEMILSON SOARES DOS SANTOS;CDA VL R\$ 6.159,09 C/LUIZA ROSA DA SILVA;CDA VL R\$ 14.610,22 C/MARIA DE FATIMA TEIXEIRA VIA-NA;CDA VL R\$ 4.018,39 C/ROGERIA MARIA DAS NEVES;CDA VL R\$ 26.069,47 C/L & J PRODUTOS ELETRONICOS LT;CDA VL R\$ 1.755,24 C/WESLEY SILVA OLIVEIRA;CDA VL R\$ 6.063,93 C/RAIZES DE MINAS RESTAURANTE LT - ME;CDA VL R\$ 159.222,20 C/MARIA CAROLINA BERNARDES RABELO;CDA VL R\$ 159.222,20 C/TEXTRON AUDIO LT-ME;CDA VL R\$ 159.222,20 C/WALDIVINO MENDES CARVALHO;CDA VL R\$ 5.508,32 C/SIONE DA CRUZ;CDA VL R\$ 1.964,57 C/KALLITA FREIRE COSTA;CDA VL R\$ 29.208,94 C/JOSIMAR SOARES CASTRO;CDA VL R\$ 4.377,31 C/DIEGO FERREIRA DE ALMEIDA;CDA VL R\$ 2.200,10 C/ALMA BELLA FASHION CONFECOES LT;CDA VL R\$ 1.794,61 C/ADRYELL DE BASTOS BERNARDES;CDA VL R\$ 2.393,76 C/FABIANA APARECIDA DA CUNHA DE JESUS ME;CDA VL R\$ 2.815,89 C/BENONE ESTEVAO OLIVEIRA JUNIOR;CDA VL R\$ 2.419,73 C/PAULO ANTONIO ALVES BARBOSA;CDA VL R\$ 9.136,40 C/GLENIO LUIZ DA SILVA;CDA VL R\$ 3.648,06 C/ADEMIR P DA S JUNIOR - ME;CDA VL R\$ 1.118.570,55 C/CARLOS DIVINO DE SOUSA;CDA VL R\$ 1.118.570,55 C/LUCAS FERNANDES NERY;CDA VL R\$ 4.441,84 C/STELLA MARIS COM DE ROUPAS E ACESSORIOS;CDA VL R\$ 4.441,84 C/STELLA MARIS MORA BROCHADO;CDA VL R\$ 7.253,84 C/FABIANA QUEIROZ LIMA;CDA VL R\$ 2.198,71 C/ARY RAMOS GONCALVES;CDA VL R\$ 70.936,20 C/JOSE ANTONIO DE MEDEIROS;CDA VL R\$ 70.936,20 C/JOSE ANTONIO DE MEDEIROS;CDA VL R\$ 143.594,59 C/DORIVAN CARVALHO DE OLIVEIRA;CDA VL R\$ 143.594,59 C/DORIVAN CARVALHO DE OLIVEIRA ME;CDA VL R\$ 20.190,13 C/COMERCIAL DE PRODUTOS ALIMENTICIOS GLORY LT;CDA VL R\$ 25.942,13 C/PAULO ALVES DA SILVA;CDA VL R\$ 24.080,73 C/EDSON DE SOUSA CARVALHO REPRESENTACOES;CDA VL R\$ 8.392,10 C/JONAS PINHEIRO GALDINO;CDA VL R\$ 3.867,75 C/JOSE LIMA SILVA;CDA VL R\$ 5.882,32 C/TATYANE NUNES CAI-XETA;CDA VL R\$ 609.836,68 C/JOSE ROBERTO REZENDE TEIXEIRA;CDA VL R\$ 88.822,59 C/ESTENIO ROGERIO SILVA;CDA VL R\$ 441.645,60 C/ENERGE DISTRIBUICAO DE PRODUTOS ALIMENTICIOS;CDA VL R\$ 13.811,13 C/CRISTIANE CHMARA DA MATA NE-VES-CDA VL R\$ 21.723,31 C/EDMAR GONCALVES DA CRUZ;CDA VL R\$ 8.983,261,67 C/LUIS CLAUDIO TEIXEIRA;CDA VL R\$ 51.762,50 C/CAMILA APARECIDA RODRIGUES SOARES;CDA VL R\$ 1.293,34 C/MARCELI ROTISSERIA LT - ME;CDA VL R\$ 31.828,32 C/MARCELI ROTISSERIA LT - ME;CDA VL R\$ 13.529,50 C/JESSICA CAVALCANTI FLORENCIO;CDA VL R\$ 3.134,06 C/IRIS FERNAN-DES DE LIMA;CDA VL R\$ 1.930,70 C/DENYSSON CASTRO VASCO;CDA VL R\$ 15.205,15 C/RENATO ALVES BARBOSA;CDA VL R\$ 300.112,10 C/PLATINUM LT;CDA VL R\$ 1.772,55 C/N J ALVES MARTINS;CDA VL R\$ 88.155,83 C/MARIA HELENA FERREIRA DA SILVA;CDA VL R\$ 60.964,35 C/UNIFLOR DISTRIBUIDOR DE ALIMENTOS LT;CDA VL R\$ 3.565,11 C/B2B COMPANHIA DO VAREJO LT -ME;CDA VL R\$ 1.941,75 C/ALIANCA COM DE COUROS LT;CDA VL R\$ 7.154,91 C/JULIO VERNE MOUTINHOS;CDA VL R\$ 145.970,80 C/JOSE FELICIANO DE MORAIS;CDA VL R\$ 8.629,24 C/JOAO ROBERTO DE OLIVEIRA;CDA VL R\$ 1.812,93 C/JOSE NEY ARAUJO JUNIOR;CDA VL R\$ 1.812,93 C/JOSE NEY ARAUJO JUNIOR;CDA VL R\$ 57.733,42 C/GENIVALDO GOMES DE SOUSA;CDA VL R\$ 57.733,42 C/ON LINE COM DE CELULARES E ELETRO ELETRO;CDA VL R\$ 11.843,07 C/L & R - DISTRIBUIDORA E REPRESENTACOES LT;CDA VL R\$ 5.338,78 C/WILSON PINTO CALACA JUNIOR;CDA VL R\$ 7.472,69 C/CARYBE CHOPERIA E RESTAURANTE LT - ME;CDA VL R\$ 1.790.961,92 C/RUBENS MARIANI;CDA VL R\$ 1.862,12 C/D FERREIRA & SANTOS LT;CDA VL R\$ 24.356,02 C/IRAMAR RESENDE DE OLIVEIRA BATISTA;CDA VL R\$ 1.741,39 C/ILIANO ALBERTO DE SOUSA;CDA VL R\$ 1.180.202,98 C/JOSE OSVALDO RODRIGUES;CDA VL R\$ 186.490,77 C/EURIPEDES MENDES DE MENEZES;CDA VL R\$ 15.874,37 C/JOSE GERALDO PEREIRA PRA-TEES;CDA VL R\$ 1.110,68 C/GERALDA CRISTIANI DE ASSIS;CDA VL R\$ 3.582,67 C/CLEIDIMAR GON ALVES DA SILVA;CDA VL R\$ 2.349,74 C/MARCO AURELIO MARTINS CARVALHO;CDA VL R\$ 3.322,24 C/WENDELL MARQUES MARTINS;CDA VL R\$ 2.322,24 C/WENDELL MARQUES MARTINS;CDA VL R\$ 5.193,72 C/PITTER IND E COM DE CONFECOES LT;CDA VL R\$ 1.412,35 C/MARY ANA COSTA SANTOS;CDA VL R\$ 1.412,35 C/MULTICLIM GOIAS LT - ME;CDA VL R\$ 1.642,62 C/JOSE LUIZ SALVINO DOS SANTOS;CDA VL R\$ 1.437,40 C/EDUARDO DE AGUIAR;CDA VL R\$ 15.784,01 C/ELIO FERNANDES DE MORAIS;CDA VL R\$ 23.429,92 C/ELIO FERNAN-DES DE MORAIS;CDA VL R\$ 477.137,46 C/JOANA DARCY PEREIRA DOS SANTOS NASCIMENTO;CDA VL R\$ 6.840,60 C/CLEBERSON BORGES ANDRADE;CDA VL R\$ 2.326,57 C/UBIRATAN ALVES DE OLIVEIRA;CDA VL R\$ 1.820,54 C/ANAÍ DE FREITAS ATANAZIO MENONCIN;CDA VL R\$ 2.285,92 C/FABIO WILLEK FERREIRA DA SILVA;CDA VL R\$ 2.311,98 C/SONIA MARIA RODOVALHO CAR-NEIRO;CDA VL R\$ 5.714,79 C/TARCISIO EUSTAQUIO RESENDE FILHO;CDA VL R\$ 5.714,79 C/TARCISIO EUSTAQUIO RESENDE FILHO;CDA VL R\$ 155.222,10 C/WATSON E WILLIAMS BAR LT;CDA VL R\$ 155.222,10 C/WILLIAMS OLIVEIRA DE JESUS;CDA VL R\$ 8.093,89 C/PLACAS VULCANO LT;CDA VL R\$ 1.700,65 C/MARCIO RODRIGUES DA SILVA;CDA VL R\$ 16.777,36 C/NELSON JOSE CAMPOS JUNIOR;CDA VL R\$ 2.611,61 C/FRANCISCO FELIX DE OLIVEIRA;CDA VL R\$ 1.832,29 C/PAULO CESAR COSTA;CDA VL R\$ 129.436,25 C/NYELSEN SOARES COSTA;CDA VL R\$ 129.436,25 C/POTENCIA AVIAMENTOS LT;CDA VL R\$ 33.828,05 C/DENIVIA GOMES DOS SANTOS;CDA VL R\$ 5.277,87 C/EDIMARY SOARES CRUZ;CDA VL R\$ 5.277,87 C/OZIMAR LOBO DA SILVA;CDA VL R\$ 4.845,63 C/FLAVIA MOREIRA DE PASSOS;CDA VL R\$ 14.186,49 C/FABRICIO RODRIGUES DE SOUZA;CDA VL R\$ 17.667,55 C/AILTON RIBEIRO VAZ JUNIOR;CDA VL R\$ 22.666,42 C/MARIA CELIA DA SILVA;CDA VL R\$ 1.433,65 C/SILVANA MACHADO OLIMPIO;CDA VL R\$ 1.433,65 C/TATIANA MACHADO OLIVEIRA;CDA VL R\$ 3.791,76 C/RHAYNNIER ALEXANDRE ALCANTARA E SILVA;CDA VL R\$ 3.791,76 C/RHAYNNIER ALEXANDRE ALCANTARA E SILVA;CDA VL R\$ 9.175,76 C/PNEUS PREMIUM IMPORTADORA LT;CDA VL R\$ 2.363,11 C/POSITIVA TURISMO E TRANSPORTES LT;CDA VL R\$ 16.729,44 C/THIAGO BORGES SANTOS;CDA VL R\$ 19.780,56 C/NELCIMAR BARROS DE SA;CDA VL R\$ 8.618,18 C/A. F FERREIRA - K1 FASHION;CDA VL R\$ 8.618,18 C/ALAILSON FRANCISCO FERREIRA;CDA VL R\$ 3.610,19 C/FRANCISCO NUNES DOS SANTOS;CDA VL R\$ 1.759,54 C/LUCENEA DE CASSIA DAMAS;CDA VL R\$ 2.025,53 C/MARIA MADALENA SIFUENTES DA SILVA;CDA VL R\$ 32.780,36 C/ROBAZZI & ARAUJO LT;CDA VL R\$ 2.600,76 C/CLEZIA CRISTINA FREITAS COSTA;CDA VL R\$ 2.646,60 C/OSVANI DE SOUZA NASCIMENTO;CDA VL R\$ 4.678,81 C/CARLOS HENRIQUE ASSUNCAO DE OLIVEIRA PESSOA;CDA VL R\$ 44.026,67 C/UNIFLOR DISTRIBUIDOR DE ALIMENTOS LT;CDA VL R\$ 37.830,39 C/MARCIO RAMOS JUBE OLIVEIRA;CDA VL R\$ 8.901,94 C/LEONDES FERREIRA DE SOUZA;CDA VL R\$ 8.901,94 C/LEONDES FER-REIRA DE SOUZA;CDA VL R\$ 3.408,60 C/ADAIR FRANCISCO DE AGUIAR;CDA VL R\$ 3.408,60 C/NACIONAL TINTAS LT;CDA VL R\$ 2.354,35 C/CESAR LUIZ MULLER;CDA VL R\$ 2.354,35 C/CESAR LUIZ MULLER - ME;CDA VL R\$ 31.352,98 C/DISPAN ALIMENTOS LT;CDA VL R\$ 3.659,32 C/LUSDALVA DA CONCEICAO;CDA VL R\$ 7.231,30 C/SUPPLY MUNDO DO PRAZER COM DE ALIM.E PROD;LT;CDA VL R\$ 1.843,92 C/FERNANDO RODRIGUES;CDA VL R\$ 14.995,18 C/WENDEL SOUZA RIBEIRO;CDA VL R\$ 51.332,32 C/EDSON ERBERT;CDA VL R\$ 2.011,85 C/N J ALVES MARTINS;CDA VL R\$ 3.780,73 C/FLAVIO DA SILVA MEDEIROS;CDA VL R\$ 22.005,17 C/J. E. RIBEIRO - VF MODAS;CDA VL R\$ 22.005,17 C/JOAO ENIO RIBEIRO;CDA VL R\$ 1.664,26 C/PNEUS PREMIUM IMPOR-TADORA LT;CDA VL R\$ 2.317,61 C/LIDIANY COSTA QUEIROZ;CDA VL R\$ 18.573,27 C/HEITOR INACIO ALVES;CDA VL R\$ 13.511,43 C/KENYA MARTINS COSTA;CDA VL R\$ 7.060,31 C/RAIMUNDO NONATO GONCALVES DE ARAUJO;CDA VL R\$ 2.271,84 C/LEONARDO PIMENTA FARIA;CDA VL R\$ 9.588,35 C/PANDELLI ALIMENTOS LT ME;CDA VL R\$ 3.099.530,92 C/EDVALDO AURE-LIANO DA CUNHA;CDA VL R\$ 3.099.530,92 C/JEOVA PEREIRA FERNANDES;CDA VL R\$ 2.197.783,12 C/WELTON RIBEIRO DA CON-CEICAO;CDA VL R\$ 2.958,98 C/V N C TEIXEIRA;CDA VL R\$ 2.958,98 C/VIIVIANE NUNES COELHO TEIXEIRA;CDA VL R\$ 638.931,90 C/OMAR AHMAD KHIDIR;CDA VL R\$ 446.141,95 C/CANDIDA DAS GRACAS DE RESENDE;CDA VL R\$ 2.791,54 C/SILVANIUR PEREIRA SANTOS;CDA VL R\$ 15.518,22 C/ANA CLAUDIA NEFERITTH LUIZ ESTEVES BERNARDES;CDA VL R\$ 15.518,22 C/STUDIO FASHION CABELEIREIROS LT ME;CDA VL R\$ 10.562,57 C/STUDIO FASHION CABELEIREIROS LT ME;CDA VL R\$ 22.908,78 C/MARIA APARE-CIDA DE SOUZA DE SAO DOMINGOS;CDA VL R\$ 1.698,63 C/GUILHERME HENRIQUE DE SOUZA RESENDE;CDA VL R\$ 11.235,92 C/RITA DE CASSIA SANTOS FERNANDES;CDA VL R\$ 82.390,19 C/RITA DE CASSIA SANTOS FERNANDES;CDA VL R\$ 2.797,12 C/NAZOMIR ALVES CAVALCANTI;CDA VL R\$ 3.703,31 C/ADRIANA GONCALVES FERREIRA NUNES;CDA VL R\$ 3.294.740,00 C/APARECIDA DE ALMEIDA SILVA;CDA VL R\$ 10.827.593,11 C/LUIS CLAUDIO TEIXEIRA;CDA VL R\$ 7.079,65 C/PEDRO PEIXOTO DE SOUZA;CDA VL R\$ 2.143,92 C/WELDERALAN RIBAS VILANOVA;CDA VL R\$ 3.528,77 C/JANAINA LEMES OCHIUSSI;CDA VL R\$ 8.180,53 C/VILMAR APARECIDO MARTINS MONTEIRO;CDA VL R\$ 2.543,26 C/TARCIANO PEREIRA CAROCA;CDA VL R\$ 4.344,59 C/ RAMOS GONZAGA DE CARVALHO;CDA VL R\$ 5.792,40 C/TONY MARGIANO DA SILVA;CDA VL R\$ 14.548,30 C/GRAVADORA VIDA LT;CDA VL R\$ 14.548,30 C/JASIEL GONCALVES GUIMARAES;CDA VL R\$ 56.888,67 C/LUIZ DROGAS COMERCIAL LT;CDA VL R\$ 364.324,06 C/OMAR AHMAD KHIDIR;CDA VL R\$ 2.795,16 C/SANDOVAL CORREIA FONSECA;CDA VL R\$ 2.795,16 C/SANDOVAL CORREIA FONSECA ME;CDA VL R\$ 116.609,60 C/FULL HOUSE - RESTAU-RANTE LT - ME;CDA VL R\$ 1.792,05 C/WEBERSON MATIAS DOS SANTOS;CDA VL R\$ 36.870,29 C/OMAR AHMAD KHIDIR;CDA VL R\$ 4.344,65 C/ELIONAL LUI DA SILVA;CDA VL R\$ 31.334,77 C/HIGINEX PRODUTOS DE LIMPEZA LT;CDA VL R\$ 31.334,77 C/AVANIA EURIPEDES SILVA NEVES;CDA VL R\$ 40.978,36 C/NATALIA DE OLIVEIRA;CDA VL R\$ 128.800,07 C/ANACIO DISTRIBUIDORA DE PECAS AUTOMOTIVAS LT;CDA VL R\$ 8.765,57 C/EDER DIAS RODRIGUES;CDA VL R\$ 38.385,22 C/KLEZIA KRISTINA MARTINS FERREIRA;CDA VL R\$ 38.385,22 C/KLEZIA KRISTINA MARTINS FERREIRA;CDA VL R\$ 4.314,99 C/DIVINO HENRIQUE DE ALVARENGA;CDA VL R\$ 7.019,29 C/CARLOS MANUEL FERREIRA RO-DRIGUES;CDA VL R\$ 7.019,29 C/FERREIRA & FERREIRA RESTAURANTE E BAR LT ME;CDA VL R\$ 7.019,29 C/IZES FERREIRA DA SILVA;CDA VL R\$ 4.526,88 C/WENZEL INUMAR;CDA VL R\$ 2.164,18 C/URBANO DE CARVALHO MALTA;CDA VL R\$ 33.013,30 C/CLAUDIVINO EURIPEDES FERREIRA;CDA VL R\$ 1.703,08 C/CLIDENE OLIVEIRA;CDA VL R\$ 15.018,98 C/VAMIR GONTIJO DE OLIVEIRA;CDA VL R\$ 24.203,15 C/NALDO JOSE PEREIRA;CDA VL R\$ 2.210,68 C/LUZMAR ALVES DE JESUS;CDA VL R\$ 4.166,24 C/JOSE RODRIGUES COSTA;CDA VL R\$ 8.247,45 C/BRENNO NOGUEIRA SANTIAGO;CDA VL R\$ 32.719,59 C/ANA PAULA DE SOU-ZA;CDA VL R\$ 238.146,58 C/CARLOS ALEXANDRE DE LIMA;CDA VL R\$ 238.146,58 C/CARLOS ALEXANDRE DE LIMA;CDA VL R\$ 5.873,97 C/MARGARIDA CINTRA ALVES;CDA VL R\$ 5.873,97 C/MARGARIDA CINTRA ALVES;CDA VL R\$ 14.946,35 C/JOAO AN-DRADE DE SOUZA NETO;CDA VL R\$ 20.404,42 C/JOSEMEIRE ANDRE PAMPLONA;CDA VL R\$ 2.353,85 C/T G CORREA - ME;CDA VL R\$ 2.353,85 C/TIAGO GONCALVES CORREA;CDA VL R\$ 305.141,84 C/CLAUDIO DA SILVA;CDA VL R\$ 305.141,84 C/OFFER TEXTIL LT;CDA VL R\$ 305.141,84 C/PAULA DA SILVA;CDA VL R\$ 52.781,22 C/INSTALE COM E REPRESENTACOES LT;CDA VL R\$ 1.766,11 C/CARLOS ANTONIO TEIXEIRA;CDA VL R\$ 7.107,53 C/TIAGO NEVES FERREIRA 22145597875 ME;CDA VL R\$ 17.932,56 C/CREIDISON JOSE DE MELO;CDA VL R\$ 823.943,60 C/MARCOS ELIAS SANTOS;CDA VL R\$ 337.787,26 C/GIOVERONI LIMON-GI;CDA VL R\$ 20.970,46 C/DAYRELL & CARVALHO LT ME;CDA VL R\$ 20.970,46 C/LENISE MARIA DAYRELL LAGES;CDA VL R\$ 11.810,72 C/JORGE PEREIRA DA COSTA;CDA VL R\$ 8.775,12 C/CLEODETE DOS SANTOS RIBEIRO;CDA VL R\$ 30.841,89 C/ANA BEATRIZ FERREIRA GONCALVES BRANCO;CDA VL R\$ 1.542,50 C/HELLEN RUTH DE CARVALHO MAGALHAES;CDA VL R\$ 3.291,81 C/MARIA MADALENA SIFUENTES DA SILVA;CDA VL R\$ 2.688,90 C/ERALDO ALVES DE OLIVEIRA;CDA VL R\$ 35.186,57 C/WALDINEI CHAVES SIMAO;CDA VL R\$ 9.557,81 C/EDUARDO LOPES RIBEIRO;CDA VL R\$ 1.701,31 C/JOSE DIVINO BARBOSA DOS SANTOS;CDA VL R\$ 14.186,15 C/ANDERSON LUIS VALLE;CDA VL R\$ 25.039,35 C/NOEMI DE JESUS SILVA CRUZ;CDA VL R\$ 182.614,93 C/BRAZ RICHARDSON JESUS DE ALMEIDA;CDA VL R\$ 1.142.682,42 C/CARLOS RODRIGUES PORTO;CDA VL R\$ 9.847.568,33 C/COSMO ALVES FONSE-CA;CDA VL R\$ 9.847.568,33 C/FARMA PRODUTOS HOSPITALARES LT ME;CDA VL R\$ 2.029.634,42 C/NOVO PETROPOLIS ALIMENTOS LT ME;CDA VL R\$ 9.587,76 C/PEDRO HENRIQUE RANGEL CESAR;CDA VL R\$ 108.487,33 C/RICARDO FELIX PEREIRA;CDA VL R\$ 6.996,10 C/ELCIONE ALVES DE BARROS;CDA VL R\$ 5.599,38 C/MARIA APARE-CIDA DE SOUZA DE SAO DOMINGOS;CDA VL R\$ 20.646,71 C/O F BAR E RESTAURANTE LT ME;CDA VL R\$ 17.116,81 C/EDNALDO FRANCISCO DE BESSA;CDA VL R\$ 71.526,70 C/E.B. MARINS - YARA COSMETICOS E REPRESENTACOE;CDA VL R\$ 39.278,47 C/JOAO LUIS ANTONIAZZI DE AZEVEDO;CDA VL R\$ 3.7

156.435,05 C/JOSE DE BRITO E BRITO;CDA VL R\$ 245.273,68 C/AGEU DOS SANTOS OLIVEIRA;CDA VL R\$ 63.175,15 C/D.A.G CAMPOS ALIMENTOS;CDA VL R\$ 63.175,15 C/DIOGO ASSIS GRANJA CAMPOS;CDA VL R\$ 6.968.681,32 C/VICTOR DUARTE FREITAS;CDA VL R\$ 42.687,84 C/ PLATINUM LT;CDA VL R\$ 3.547,44 C/SIMONE MARIA MOREIRA;CDA VL R\$ 772.442,53 C/R A C RESINAS EIRELI - ME;CDA VL R\$ 4.237.358,36 C/VALDEMIR BARROS BEZERRA JUNIOR;CDA VL R\$ 52.796,72 C/FOCCO IND DE COLCHOES EIRELI - EPP;CDA VL R\$ 1.875,84 C/ADEMIR APARECIDO DOS SANTOS;CDA VL R\$ 2.431,86 C/FERNANDO SILVA CAVALCANTE;CDA VL R\$ 2.431,86 C/MOM CORTEZ TURISMO (P.J.PII);CDA VL R\$ 5.041,71 C/FW - IND E COM DE ALIMENTOS LT;CDA VL R\$ 1.692,14 C/OSIANE ROQUE CAS-TILHO;CDA VL R\$ 1.678,44 C/D. A. ARAUJO TURISMO;-CDA VL R\$ 1.678,44 C/ESPERANCA TRANSPORTES LT ME;CDA VL R\$ 2.331,01 C/EXPRESSO BRASIL TURISMO LT;CDA VL R\$ 3.971,35 C/CLAUDINEI TEIXEIRA BARBOZA;CDA VL R\$ 3.703,31 C/FLAVIO RIBEIRO BRAZ;CDA VL R\$ 1.680,49 C/EXPRESSO BRASIL TURISMO LT;CDA VL R\$ 1.503,01 C/R. C. GARCIA - TURISMO-ME;CDA VL R\$ 1.306,15 C/EXPRESSO BRASIL TURISMO LT;CDA VL R\$ 1.234.343,18 C/WANDERCLEY EZEQUIEL DA SILVA ME;CDA VL R\$ 5.671,01 C/M/M CORTEZ TURISMO (P.J.PII);CDA VL R\$ 5.671,01 C/NAVETUR TRANSPORTE E TURISMO LT ME;CDA VL R\$ 85.515,53 C/CLAUDIO DAVID RIOS;CDA VL R\$ 44.390,63 C/ALBERTO FRANCISCO DA SILVA;CDA VL R\$ 44.390,63 C/M/M CORTEZ TURISMO (P.J.PII);CDA VL R\$ 41.024,62 C/PLATINUM LT;CDA VL R\$ 1.895,11 C/M/M CORTEZ TURISMO (P.J.PII);CDA VL R\$ 36.948,41 C/FOCCO IND DE COLCHOES EIRELI - EPP;CDA VL R\$ 1.550,51 C/D. A. ARAUJO TURISMO;CDA VL R\$ 2.178,71 C/ALDEMIR ALVES DE SOUZA;CDA VL R\$ 2.178,71 C/M/M CORTEZ TURISMO (P.J.PII);CDA VL R\$ 78.800,37 C/ALAN SIQUEIRA REZENDE;CDA VL R\$ 78.800,37 C/M/M CORTEZ TURISMO (P.J.PII);CDA VL R\$ 2.410,39 C/M/M CORTEZ TURISMO (P.J.PII);CDA VL R\$ 3.628,29 C/DANIEL GAGGIATO LIMA;CDA VL R\$ 2.038,52 C/EXPRESSO BRASIL TURISMO LT;CDA VL R\$ 2.038,52 C/ROBSON BRUNO MARINHO A DE ARAUJO;CDA VL R\$ 3.247,65 C/WALMIR GUILHERME;CDA VL R\$ 1.847.749,73 C/WELTON VIEIRA DE OLIVEIRA;CDA VL R\$ 2.039,93 C/ARAMIS SILVA TAVARES;CDA VL R\$ 29.207,26 C/PLATINUM LT;CDA VL R\$ 4.381,98 C/SIMONE MARIA MOREIRA;CDA VL R\$ 77.520,41 C/MILTON APARECIDO DA FONSECA;CDA VL R\$ 13.074,77 C/CLAUDIA MARIA ALVES PACHECO OLIVEIRA;CDA VL R\$ 17.711,01 C/E.C. DA COSTA TURISMO;CDA VL R\$ 17.711,01 C/NILSON JOSE DE ARAUJO;CDA VL R\$ 11.141,65 C/R. C. GARCIA - TURISMO-ME;CDA VL R\$ 2.519,64 C/R. C. GARCIA - TURISMO-ME;-CDA VL R\$ 2.072,50 C/MM CORTEZ TURISMO (P.J.PII);CDA VL R\$ 1.621,69 C/D. A. ARAUJO TURISMO;CDA VL R\$ 1.621,69 C/OJERGE CARDOSO DE SOUZA;CDA VL R\$ 1.621,69 C/ROGERIO ALVES DA CUNHA;CDA VL R\$ 7.043,58 C/FABIO CARVALHO DOS SANTOS SILVA - TURISMO;CDA VL R\$ 1.857,02 C/MARCELO DE ARAUJO RODRIGUES;CDA VL R\$ 1.857,02 C/WILIAM JOSE AMA-DOR;CDA VL R\$ 4.033,21 C/ARY BATISTA DE OLIVEIRA;CDA VL R\$ 4.033,21 C/MARCELO DE ARAUJO RODRIGUES;CDA VL R\$ 3.798,88 C/ALONSO FIRMINO DA SILVA JUNIOR;CDA VL R\$ 67.215,59 C/MARCIO AURELIO BARBOSA;CDA VL R\$ 6.578,69 C/C. M. TRANS;CDA VL R\$ 6.578,69 C/FRANCISCO SOUSA SANTOS;CDA VL R\$ 53.628,39 C/ADEMIR DIVINO VIEIRA;CDA VL R\$ 53.628,39 C/C. M. TRANS;CDA VL R\$ 7.706,35 C/ESCUDERIA EXPORTACAO IMPORTACAO IND E C;CDA VL R\$ 2.453,18 C/C. M. TRANS;CDA VL R\$ 2.453,18 C/MZ TRANSPORTE COM E REPRESENTACOES LT;CDA VL R\$ 16.843,80 C/TRIPEC DISTRIBUIDORA LT ME;CDA VL R\$ 6.374,47 C/SUELI LINA DE MORAES SILVA;CDA VL R\$ 6.672,48 C/DIVINO GONZAGA DE SOUZA;CDA VL R\$ 28.581,32 C/DAIRY PARTNERS AMERICAS MANUFACTURING BRASIL;CDA VL R\$ 4.748,16 C/MARCOS ANTONIO DE SOUZA;CDA VL R\$ 1.926,29 C/SEBASTIAO VITORINO DOS REIS FILHOS;CDA VL R\$ 7.854,71 C/FERNANDO SABINO NOLASCO;CDA VL R\$ 3.615,75 C/TANIA REGINA ABRAO;CDA VL R\$ 4.556,87 C/MAURO SERGIO DE OLIVEIRA;CDA VL R\$ 5.494,15 C/GLOBAL IMPLEMENTOS RODOVIA-RIOS EIRELI ME;CDA VL R\$ 44.360,83 C/ESCUDERIA EXPORTACAO IMPORTACAO IND E C;CDA VL R\$ 63.147,29 C/GIRO-PACK IND E COM DE EMBALAGENS;CDA VL R\$ 5.052,75 C/EDIMAR ALMEIDA DAMASIO;CDA VL R\$ 9.298,55 C/VACA BRAVA COM DE ALI-MIENTOS LT ME;CDA VL R\$ 1.354,40 C/NOVA VIDA IND E COM DE PROD ALIMENTICIOS LT;CDA VL R\$ 1.346,19 C/V/RM HOME CENTER DENTAL MEDICA LT;CDA VL R\$ 1.346,19 C/NAGELA MARIA VIEIRA DE ALMEIDA ME;CDA VL R\$ 1.346,19 C/NOVA VIDA IND E COM DE PROD ALIMENTICIOS LT;CDA VL R\$ 1.346,19 C/MISSAO GRAFICA MUNDIAL E EDITORA LT;CDA VL R\$ 1.346,19 C/FLASH PEÇAS AUTOMOTIVAS LT;CDA VL R\$ 1.346,19 C/M K DISTRIBUIDOR E ATACADISTA DE BEBIDAS LT;CDA VL R\$ 1.346,19 C/ALESSANDRA MUNIZ DE OLIVEIRA;CDA VL R\$ 1.346,19 C/ALESSANDRA MUNIZ DE OLIVEIRA;CDA VL R\$ 1.339,49 C/KELLY RODRIGUES DA SILVA;CDA VL R\$ 1.339,49 C/REACAO DIAGN IMP E EXP DE PROD HOSP E LAB LT;CDA VL R\$ 1.339,49 C/FEDERAL TONER INFORMATICA LT;CDA VL R\$ 1.339,49 C/NEW JET LANCHONETE E LAVAJATO LT;CDA VL R\$ 1.339,49 C/BELCHIOR REIS DE BRITO;CDA VL R\$ 3.645,07 C/METALURGICA RIO VERMELHO LT;CDA VL R\$ 4.538,87 C/AQUINO E FERNANDES LT;CDA VL R\$ 5.046,37 C/CARLOS FILHO & PAOLINI LT;CDA VL R\$ 5.040,97 C/CARLOS FILHO & PAOLINI LT;CDA VL R\$ 4.400,19 C/CARLOS FILHO & PAOLINI LT;CDA VL R\$ 4.441,89 C/MERCEARIA GUINE LT;CDA VL R\$ 4.400,19 C/LUIZ CARLOS DE ALBUQUERQUE;CDA VL R\$ 5.636,33 C/MIRIAN NOVATA DA ROCHA;CDA VL R\$ 5.031,13 C/MIRIAN NOVATA DA ROCHA;CDA VL R\$ 5.049,07 C/MIRIAN NOVATA DA ROCHA;CDA VL R\$ 4.686,03 C/MIRIAN NOVATA DA ROCHA;CDA VL R\$ 2.178,23 C/MIRIAN NOVATA DA ROCHA;CDA VL R\$ 4.502,34 C/MARIA APARECIDA RIBEIRO A ANAPO-LINA;CDA VL R\$ 4.414,86 C/KELLY RODRIGUES DA SILVA;CDA VL R\$ 4.414,86 C/KELLY RODRIGUES DA SILVA;CDA VL R\$ 1.450,46 C/KELLY RODRIGUES DA SILVA;CDA VL R\$ 1.450,46 C/KELLY RODRIGUES DA SILVA;CDA VL R\$ 2.908,91 C/WJN SERVI-TEK COPIADORAS E SERVICOS LT -ME;CDA VL R\$ 2.683,92 C/AUTO MAIS COM DE VEICULOS LT;CDA VL R\$ 3.645,07 C/CENTRO AUTOMOTIVO UNIVERSAL LT ME;CDA VL R\$ 4.441,89 C/ALMEIDA E NERY LT;CDA VL R\$ 2.908,91 C/SIGMA NET-COM DE EQUIP. ELETR. E SERV. L;CDA VL R\$ 4.502,34 C/AUTO CENTER PNEUS SOUZA LT;CDA VL R\$ 4.441,89 C/PALADAR COM E SERVICOS DE ALIMENTACAO LT;CDA VL R\$ 2.178,23 C/FRANCISCO PEREIRA CHAVES;CDA VL R\$ 2.178,23 C/FRANCISCO PEREIRA CHAVES;CDA VL R\$ 2.178,23 C/MULTIBRINDES COMERCIAL DISTRIBUIDOR LT;CDA VL R\$ 4.441,89 C/PAPELARIA VL LT;CDA VL R\$ 4.441,89 C/BELLA MORETTO CONFECOES LT;CDA VL R\$ 5.132,11 C/IDELMAR CANDIDO SOARES;CDA VL R\$ 5.132,11 C/IDELMAR CANDI-DO SOARES;CDA VL R\$ 5.079,57 C/IDELMAR CANDIDO SOARES;CDA VL R\$ 5.079,57 C/IDELMAR CANDIDO SOARES;CDA VL R\$ 4.812,67 C/IDELMAR CANDIDO SOARES;CDA VL R\$ 4.812,67 C/IDELMAR CANDIDO SOARES;CDA VL R\$ 5.081,38 C/E G LOPES - THAYNARA CRIACOES;CDA VL R\$ 5.030,19 C/E G LOPES - THAYNARA CRIACOES;CDA VL R\$ 4.502,34 C/ARILSON MARTINS PIAGEM;CDA VL R\$ 3.389,22 C/RAFAEL DE ANDRADE SILVA;CDA VL R\$ 1.670,72 C/GMG DISTRIBUIDORA DE BEBIDAS LT ME;CDA VL R\$ 5.046,37 C/ROSILENE APARECIDA MUNIZ;CDA VL R\$ 5.046,37 C/ROSILENE APARECIDA MUNIZ;CDA VL R\$ 5.088,67 C/ROSILENE APARECIDA MUNIZ;CDA VL R\$ 5.088,67 C/ROSILENE APARECIDA MUNIZ;CDA VL R\$ 4.971,51 C/ROSILENE APARECIDA MUNIZ;CDA VL R\$ 4.971,51 C/ROSILENE APARECIDA MUNIZ;CDA VL R\$ 4.473,41 C/ROSILENE APARECIDA MUNIZ;CDA VL R\$ 4.473,41 C/SERGIO DENIZETE PENHA;CDA VL R\$ 2.178,23 C/SERGIO HENRIQUE DE JESUS MENDES;CDA VL R\$ 2.178,23 C/SERGIO HENRIQUE DE JESUS MENDES;CDA VL R\$ 2.178,23 C/SERGIO HENRIQUE DE JESUS MENDES;CDA VL R\$ 2.178,23 C/SERGIO HENRIQUE DE JESUS MENDES;CDA VL R\$ 2.178,23 C/SERGIO HENRIQUE DE JESUS MENDES;CDA VL R\$ 2.178,23 C/TELIERRE TRANSPORTE E LOCACOES LT;CDA VL R\$ 5.011,89 C/REGINA CELIA ROCHA LEO;CDA VL R\$ 3.645,07 C/REGINA CELIA ROCHA LEO;CDA VL R\$ 5.083,66 C/MARIA NEUZA ALVES;CDA VL R\$ 5.083,66 C/MARIA NEUZA ALVES;CDA VL R\$ 4.502,34 C/MARIA NEUZA ALVES;CDA VL R\$ 4.502,34 C/MARIA NEUZA ALVES;CDA VL R\$ 3.645,07 C/MARIA NEUZA ALVES;CDA VL R\$ 3.645,07 C/MARIA NEUZA ALVES;CDA VL R\$ 4.441,89 C/EXTRATOS DA TERRA-COM VARJ DE COSMETICOS E SE;CDA VL R\$ 5.076,16 C/R SANTANA DA SILVA;CDA VL R\$ 5.076,16 C/RONALDO SANTANA DA SIL-VA;CDA VL R\$ 4.400,19 C/R SANTANA DA SILVA;CDA VL R\$ 4.400,19 C/RONALDO SANTANA DA SILVA;CDA VL R\$ 4.441,89 C/MARILENE DE LIMA CEZAR;CDA VL R\$ 2.178,23 C/CEGAR AUGUSTO DOS SANTOS SOUSA;CDA VL R\$ 4.400,19 C/CLERIA STEFA-NIA ROSA;CDA VL R\$ 4.414,86 C/MARCELO LOPES;CDA VL R\$ 1.450,46 C/MARCELO LOPES;CDA VL R\$ 1.450,46 C/MARCELO LOPES COMERCIAL;CDA VL R\$ 2.178,23 C/COMPUTER SERVICE INFORMATICA LT - ME;CDA VL R\$ 1.450,46 C/CERRADO GOIANO TRANSPORTE E LOGISTICA LT -,CDA VL R\$ 4.414,86 C/RVCM COM VAREJISTA DE PRODUTOS ALIMENTICI;CDA VL R\$ 1.450,46 C/RVCM COM VAREJISTA DE PRODUTOS ALIMENTICI;CDA VL R\$ 4.400,19 C/ELTON SANTOS NEVES;CDA VL R\$ 4.400,19 C/ALYNE SOARES DOS SANTOS;CDA VL R\$ 4.441,89 C/DIAS & PACHECO LT;CDA VL R\$ 3.645,07 C/EDILSON GOMES FARIAS;-CDA VL R\$ 1.450,46 C/CARMO E VECCI LT;CDA VL R\$ 4.473,41 C/HELLEN RUTH DE CARVALHO MAGALHAES;CDA VL R\$ 4.414,86 C/IZABELA LULA RAMOS;CDA VL R\$ 4.583,78 C/BRINCOOP DO BRASIL IND E COM DE PR;CDA VL R\$ 4.538,87 C/FABIO JOSE BERALDO DOS REIS;CDA VL R\$ 4.502,34 C/VANESSA MONTANDON BRASIL DUARTE;CDA VL R\$ 1.450,46 C/ELISANGELA NOGUEIRA SA-BOIA;CDA VL R\$ 4.414,86 C/JAIR DE OLIVEIRA;CDA VL R\$ 1.450,46 C/JAIR DE OLIVEIRA;CDA VL R\$ 1.450,46 C/OUROFLEX COM DE MOVEIS, COLCHOES E ESPUM;CDA VL R\$ 1.208,66 C/KLEBER DE SOUZA FARIAS ME;CDA VL R\$ 3.645,07 C/W J S E SILVA ME;CDA VL R\$ 3.645,07 C/SEMOTORS COM DE MOTOS LT ME;CDA VL R\$ 1.450,46 C/IBRAMAX IND E COM DE TINTAS LT-M;CDA VL R\$ 2.908,91 C/COMERCIAL BRASIL TEXTIL LT;CDA VL R\$ 2.908,91 C/J.E.LO-PES-ME -,CDA VL R\$ 2.908,91 C/JOSE EDILSON LO-PES;CDA VL R\$ 1.450,46 C/EDIMAR APOLINARIO DE BASTOS;CDA VL R\$ 6.540,92 C/LANCHONETE KIM KIM LT;CDA VL R\$ 7.787,24 C/METALURGICA RIO VERMELHO LT;CDA VL R\$ 8.104,76 C/AQUINO E FERNANDES LT;CDA VL R\$ 7.899,33 C/AQUINO E FER-NANDES LT;CDA VL R\$ 1.362,68 C/AJ & L IND E COM DE ROUPAS LT;CDA VL R\$ 7.794,02 C/MIRIAN NOVATA DA ROCHA;CDA VL R\$ 7.808,33 C/MIRIAN NOVATA DA ROCHA;CDA VL R\$ 1.380,88 C/J M COM DE PEÇAS PARA MOTOS LT ME;CDA VL R\$ 1.278,03 C/MARIA EDUARDA MAT.PARA CONSTRUCAO LT;CDA VL R\$ 3.946,13 C/KELLY RODRIGUES DA SILVA;CDA VL R\$ 8.104,76 C/PATRICIA ESPOSITO CAMARGO FERREIRA;CDA VL R\$ 8.104,76 C/NEW JET LANCHONETE E LAVAJATO LT;CDA VL R\$ 1.346,19 C/NEW JET LANCHONETE E LAVAJATO LT;CDA VL R\$ 8.092,03 C/ALMEIDA E NERY LT;CDA VL R\$ 1.247,39 C/LIROS DO CAMPO COSMETICOS E PERFUMARIA LT;CDA VL R\$ 8.031,06 C/JPJ COM DE ROUPAS LT-ME;CDA VL R\$ 6.321,06 C/JPJ COM DE ROUPAS LT-ME;CDA VL R\$ 2.827,69 C/AUTO CENTER PNEUS SOUZA LT;CDA VL R\$ 2.627,69 C/CONCILEIDE PEREIRA DA SILVA - KS MOVEIS ME;CDA VL R\$ 7.794,02 C/F C DE MENEZES;CDA VL R\$ 7.505,99 C/F C DE MENEZES;CDA VL R\$ 2.627,69 C/E.M.G DA SILVA;CDA VL R\$ 1.303,29 C/SUPERMERCADO BARROS & LINHARES LT;CDA VL R\$ 1.280,14 C/M.M. DE ARAUJO;CDA VL R\$ 1.280,14 C/MARCIA MARTINS DE ARAUJO;CDA VL R\$ 2.489,53 C/XEK MATT BIJUTERIAS E ACESSORIOS LT - ME;CDA VL R\$ 6.908,65 C/MULTIBRINDES COMERCIAL DISTRIBUIDOR LT;CDA VL R\$ 7.778,88 C/ELAINE PE-REIRA MARTINS;CDA VL R\$ 7.778,88 C/ELAINE PEREIRA MARTINS;CDA VL R\$ 1.240,61 C/LAC MALHAS LT-ME;CDA VL R\$ 1.314,90 C/EURIPEDES DONIZETI CARVALHO ME;CDA VL R\$ 1.247,51 C/S N DI SILVA ME;CDA VL R\$ 7.808,33 C/MIGUEL CAETANO DA SILVA & CIA LT;CDA VL R\$ 7.815,27 C/MIETA FRIO REFRIGERACAO LT;CDA VL R\$ 1.342,68 C/MOTO HONDA PORTO LT;CDA VL R\$ 4.988,86 C/ODELIO DE ALVARENGA;CDA VL R\$ 1.318,58 C/PARNEUTEC CENTRO AUTOMOTIVO LT ME;CDA VL R\$ 7.642,49 C/A S IND E COM DE FIBRAS E ACESSORIOS LT;CDA VL R\$ 7.627,37 C/ASCA EQUIPAMENTOS PARA LAVANDERIA LT;CDA VL R\$ 8.020,33 C/PREMIER RODAS E PNEUS LT;CDA VL R\$ 6.603,48 C/ACR COM DE MEDICAMENTOS LT ME;CDA VL R\$ 1.379,77 C/COMERCIAL VAREJISTA DE VIDROS HJV LT;CDA VL R\$ 7.967,32 C/G.M.DA SILVA MELO ME;-CDA VL R\$ 7.908,15 C/B L GUERRA E CIA LT ME;CDA VL R\$ 4.988,86 C/LUNAINFOR LT;CDA VL R\$ 1.256,44 C/GOIAS AGRONEGOCIOS LT - ME;CDA VL R\$ 1.265,00 C/ROSANGELA MARIA DE AMORIM;CDA VL R\$ 1.242,02 C/MARTINS E LEANDRO COM DE ROUPAS E CALCAD;CDA VL R\$ 3.897,87 C/MAciel BAR RESTAURANTE E LANCHONETE LT;CDA VL R\$ 8.020,33 C/APLITEX APLICACAO TEXTIL INDL LT ME;CDA VL R\$ 5.028,97 C/ELETRO ALFA MATERIAIS ELETRICOS LT - ME;CDA VL R\$ 7.627,37 C/MARIA S DE OLIVEIRA;CDA VL R\$ 7.627,37 C/MARIA SUELI DE OLIVEIRA;CDA VL R\$ 1.265,00 C/NEO DESING DECORACOES LT ME;CDA VL R\$ 3.946,13 C/GERO PROJETOS E SISTEMAS DE COMBATE A INCENDI;CDA VL R\$ 2.485,94 C/JG UNIVERSO DOS COLCHOES LT;CDA VL R\$ 1.312,79 C/CASA DE CARNE KAU E KARINE LT;CDA VL R\$ 7.908,15 C/DUARTE E MOTA COM E SERVICOS LT;CDA VL R\$ 3.946,13 C/DUARTE E MOTA COM E SERVICOS LT;CDA VL R\$ 8.274,57 C/JOSE MARCOS DA SILVA MEDRADO;CDA VL R\$ 1.440,56 C/S. I. DE ABADIA A COMER-CIANTE;CDA VL R\$ 8.060,46 C/CLUBER CLAUDINO FERREIRA;CDA VL R\$ 8.060,46 C/CLUBER CLAUDINO FERREIRA;CDA VL R\$ 7.499,99 C/DIEGO RAFAEL DOS SANTOS;CDA VL R\$ 2.627,69 C/EDSON PIRES SANTOS-COM DE ALIMENTOS PIRE;CDA VL R\$ 2.627,69 C/TABAPUA IND E COM DE BOTINAS LT;CDA VL R\$ 1.312,79 C/CLAUDIA MIRANDA DIAS DA SILVA;CDA VL R\$ 7.908,15 C/MARIA TEREZA DA SILVA BURNIER;CDA VL R\$ 1.314,90 C/KAEPPIA BAR E RESTAURANTE LT;CDA VL R\$ 7.908,15 C/PLASTMIL IND E COM DE PRODUTOS PLA;CDA VL R\$ 3.909,03 C/PICOLLI TELECOMUNICACOES COM E PRESTACAO;CDA VL R\$ 1.314,90 C/M. B. MARTINS MERCERIA;CDA VL R\$ 3.909,03 C/PICOLLI TELECOMUNICACOES COM E PRESTACAO;CDA VL R\$ 8.052,68 C/BRASIL ARTE IND E COM DE ARTEFATOS;CDA VL R\$ 7.724,37 C/FRANCYELLE CANDIDA MARTINS;CDA VL R\$ 1.334,26 C/WANDER CLEI-TON LEITE FERREIRA - RESTAURANTE;-CDA VL R\$ 1.314,90 C/JN COM DE AR CONDICIONADOS LT-ME;CDA VL R\$ 7.949,11 C/SOUSA MORAES & OLIVEIRA MOTOPEÇAS LT ME;CDA VL R\$ 7.945,25 C/SOUSA MORAES & OLIVEIRA MOTOPEÇAS LT ME;CDA VL R\$ 1.306,31 C/FAMILY CONFECOES LT;CDA VL R\$ 4.019,95 C/A.O. BORBOREMA MAQUINAS;CDA VL R\$ 4.019,95 C/ANILSON OLIVEIRA BORBOREMA;CDA VL R\$ 7.233,20 C/COMERCIAL GEN ALJM SAO JORGE LT;CDA VL R\$ 6.052,13 C/MEIRA MOVEIS-IND E COM LT;CDA VL R\$ 1.192,45 C/DALVINA LOPES DA SILVA;CDA VL R\$ 1.192,45 C/DALVINA LOPES SILVA;CDA VL R\$ 7.233,20 C/LUCIENE & RAMOS LT;CDA VL R\$ 2.386,56 C/PANIFICADORA E LANCHONETE LORENA LT;CDA VL R\$ 7.233,20 C/VIDEOTRON COMPONENTES ELETRONICOS LT;CDA VL R\$ 7.233,20 C/BILHARES BRASIL LT;CDA VL R\$ 1.192,45 C/BILHARES BRASIL LT;CDA VL R\$ 1.192,45 C/LANCHONETE KIM KIM LT;CDA VL R\$ 1.210,06 C/MHG METALURGICA HAGEN LT;CDA VL R\$ 7.233,20 C/SH DE PAULA CONFECOES LT;CDA VL R\$ 1.192,45 C/SH DE PAULA CONFECOES LT;CDA VL R\$ 1.192,45 C/VALE VERDE RESTAURAN-TE LT - ME;CDA VL R\$ 1.192,45 C/WEST SHOP VIDEO LT;CDA VL R\$ 7.233,20 C/POLIFERRAGENS COM DE FERRAGENS LT ME;CDA VL R\$ 7.233,20 C/ESSENCIA FARMACIA DE MANIPULACAO LT;CDA VL R\$ 1.192,45 C/ESSENCIA FARMA-CIA DE MANIPULACAO LT;CDA VL R\$ 7.233,20 C/GRANJA UNIVESITARIA LT;CDA VL R\$ 1.192,45 C/GRANJA UNIVESITARIA LT;CDA VL R\$ 6.024,50 C/JOSE INACIO SOBRINHO;CDA VL R\$ 6.024,50 C/JOSE INACIO SOBRINHO CALCADOS;CDA VL R\$ 7.233,20 C/PRECISAO TECNOLOGIA ELETRONICA LT;CDA VL R\$ 1.192,45 C/CENTER MERCERIA LT;CDA VL R\$ 1.192,45 C/MARIA DAS GRACAS SILVA ALVES A GOIANA;CDA VL R\$ 2.675,41 C/MADEFORT MADEIREIRA VALADARES LT;CDA VL R\$ 7.233,20 C/GD SOARES;CDA VL R\$ 1.192,45 C/GD SOARES;CDA VL R\$ 7.233,20 C/A B CONFECOES LT;CDA VL R\$ 1.192,45 C/A B CONFECOES LT;CDA VL R\$ 3.628,86 C/ALVES & FERREIRA COM DE ALIMENTOS LT;CDA VL R\$ 1.192,45 C/MARPISO COM DE PISOS LT;CDA VL R\$ 7.233,20 C/TEC VIDEO ELETRONICA LT;CDA VL R\$ 7.233,20 C/JOSE CARLOS SOUZA;CDA VL R\$ 7.233,20 C/AFONSO TAE SUN HONG;CDA VL R\$ 1.192,45 C/AFONSO TAE SUN HONG;CDA VL R\$ 7.233,20 C/RM PRODUTOS FARMACEUTICOS RAR;CDA VL R\$ 6.003,11 C/COMERCIAL ROSEMAC DEP MAT DE CONSTRUCAO LT;CDA VL R\$ 3.628,86 C/ADIRON EMIDIO DA SILVA;CDA VL R\$ 1.192,45 C/GILVAN DE OLIVEIRA;CDA VL R\$ 1.212,48 C/CHIBUYTS IND E COM DE GEN ALIMENTICIOS LT;CDA VL R\$ 7.233,20 C/SOLUCIONARIAR AR CONDICIONADO E INSTALACOES LT;CDA VL R\$ 7.233,20 C/EDF PRODUTOS AGROPECUARIOS LT - ME;CDA VL R\$ 1.192,45 C/EDF PRODUTOS AGROPECUARIOS LT - ME;CDA VL R\$ 3.628,86 C/GRANEL MATERIAIS GRAFICOS E SERIGRAFI-COS LT;CDA VL R\$ 7.233,20 C/GOLDEN BLUE IND COM DE CONFECOES;CDA VL R\$ 4.835,90 C/TAM TRANSPORTES AEREOS REGIONAIS SA;CDA VL R\$ 7.233,20 C/BOULEVARD ITALIA IND E COM PEDRAS;CDA VL R\$ 7.233,20 C/JOAO SILVESTRE VIEIRA NETO & CIA LT ME;CDA VL R\$ 1.192,45 C/JOAO SILVESTRE VIEIRA NETO & CIA LT ME;CDA VL R\$ 1.192,45 C/JOAO SILVESTRE VIEIRA NETO & CIA LT ME;CDA VL R\$ 1.212,48 C/RO COM DE SECOS E MOLHADOS LT;CDA VL R\$ 1.192,45 C/BANJARA COM DE ROUPAS LT-ME;CDA VL R\$ 1.210,06 C/SAVONA PRODUTOS P/CALCADOS LT;CDA VL R\$ 1.192,45 C/LIMA & REZENDE LT ME;CDA VL R\$ 7.255,32 C/VERSATIL IND E COM DE MOVEIS LT;CDA VL R\$ 2.386,56 C/VERSATIL IND E COM DE MOVEIS LT;CDA VL R\$ 1.192,45 C/DILMA MARIA DE JESUS NAVES;CDA VL R\$ 1.192,45 C/DILMA MARIA DE JESUS NAVES;CDA VL R\$ 4.835,90 C/ANANIAS E BARRETO COM DE PROD AGROPECUARIOS L;CDA VL R\$ 7.233,20 C/VICENTE CANDIDO DA SILVA JUNIOR;CDA VL R\$ 3.628,86 C/METALURGICA GARCIA LT;CDA VL R\$ 7.233,20 C/ACOUGUE CARNE E SABOR LT ME;CDA VL R\$ 1.192,45 C/ACOUGUE CARNE E SABOR LT ME;CDA VL R\$ 7.233,20 C/O SVALDO BORGES DE SOUSA;CDA VL R\$ 1.192,45 C/O SVALDO BORGES DE SOUSA;CDA VL R\$ 1.192,45 C/GERALDO MONTEIRO GUNDIM FILHO;CDA VL R\$ 7.233,20 C/BORRACHARIA BONSUCESSO LT;CDA VL R\$ 7.233,20 C/O D CONFECOES IND E COM LT - EP;CDA VL R\$ 1.192,45 C/O D CONFECOES IND E COM LT - EP;CDA VL R\$ 1.192,45 C/DROGARIA BETESDA LT ME;CDA VL R\$ 7.233,20 C/JANE APARECIDA DA SILVA;CDA VL R\$ 7.233,20 C/JANE APARECIDA DA SILVA;CDA VL R\$ 2.422,54 C/LUIZ AUGUSTO LIMA DIAS JUNIOR;CDA VL R\$ 1.192,45 C/P J DOS SANTOS E CIA LT;CDA VL R\$ 7.233,20 C/EMIRENE CALCADOS LT - ME;CDA VL R\$ 2.330,20 C/MARIA DE LOUR-DES ALMEIDA MOREIRA;CDA VL R\$ 7.233,20 C/VALERIA DIRCELENA DA SILVA;CDA VL R\$ 1.192,45 C/VALERIA DIRCELENA DA SILVA;CDA VL R\$ 1.207,04 C/A R SIQUEIRA COM E REPRESENTACOES LT;CDA VL R\$ 7.760,54 C/D/LUVE IND E COM DE CONFEC-COES LT;CDA VL R\$ 7.233,20 C/POIEMA OBRA DE ARTE LT;CDA VL R\$ 4.835,90 C/AUTO LATAS ARAGUAIA LT;CDA VL R\$ 4.835,90 C/NOBLESSE MOVEIS E DECORACOES LT;CDA VL R\$ 7.233,20 C/C G DE SOUSA NACIONAIS;CDA VL R\$ 7.233,20 C/CARLOS GOMES DE SOUSA;CDA VL R\$ 1.192,45 C/C CARLOS GOMES DE SOUSA;CDA VL R\$ 7.233,20 C/MIRIM DISTRIBUIDORA DE PEÇAS AUTOMOTIVAS LT;CDA VL R\$ 7.233,20 C/7 K COM DE CAMISETAS FOR MEN LT - ME;CDA VL R\$ 1.192,45 C/TERRA DISTRIBUIDORA DE UTENSILIOS E PRESENTES;CDA VL R\$ 1.192,45 C/AGROJUAJ COM DE RAÇOES LT;CDA VL R\$ 2.386,56 C/SUPPORT AUTOMACAO ELETRO ELETRONICA LT;CDA VL R\$ 7.233,20 C/MARMORAMA TOK FINO LT ME;CDA VL R\$ 7.233,20 C/AGAPE CONVENIENCIA LT;CDA VL R\$ 1.192,45 C/AGAPE CONVENIENCIA LT;CDA VL R\$ 7.233,20 C/EMPRESARIAL DISTRIBUIDORA DE PAPEIS LT;CDA VL R\$ 1.192,45 C/DORIVAN CARVALHO DE OLIVEIRA ME;CDA VL R\$ 6.039,09 C/GLOBAL CAR SERVICOS AUTOMOTIVOS LT;CDA VL R\$ 1.210,06 C/CEARA AUTOMOVEIS LT;CDA VL R\$ 2.428,71 C/UNICLASS CONFEECAO E LAVANDERIA LT ME;CDA VL R\$ 7.233,20 C/K M FERRAGISTA LT;CDA VL R\$ 1.192,45 C/EXATA E EXATA LT;CDA VL R\$ 6.039,09 C/MARCA AUTO PEÇAS LT;CDA VL R\$ 1.250,21 C/OTICA NACIONAL LT - ME;CDA VL R\$ 7.233,20 C/TRANSMISSAO DISTRIBUIDORA E COM DE PEÇAS;CDA VL R\$ 1.192,45 C/TRANSMISSAO DISTRIBUIDORA E COM DE PEÇAS;CDA VL R\$ 3.628,86 C/MARIA DAS GRACAS LEITE;CDA VL R\$ 4.835,90 C/DI CHEFF ALIMENTOS BRASIL LT ME;-CDA VL R\$ 6.003,11 C/D CAR PNEUS LT;CDA VL R\$ 1.210,06 C/SUPERMERCADO FRAGA LT;CDA VL R\$ 7.233,20 C/ACQUA PLUS COM DE ART P PISCINAS E JARDINS LT;CDA VL R\$ 1.192,45 C/ACQUA PLUS COM DE ART P PISCINAS E JARDINS LT;CDA VL R\$ 2.461,60 C/OURO PRETO DISTRIBUIDORA DE MOLAS E PEÇAS LT;CDA VL R\$ 3.080,44 C/RIBEIRO ASSUNCAO COMPUTADORES LT;CDA VL R\$ 1.216,23 C/COMERCIAL MEGAHARLEY LT - ME;CDA VL R\$ 7.760,54 C/D/LUVE IND E COM DE CONFECOES LT;CDA VL R\$ 7.375,82 C/D/LUVE IND E COM DE CONFEC-COES LT;CDA VL R\$ 1.216,23 C/FERRER & ALBERNAZ LT;CDA VL R\$ 1.216,23 C/PANIFICADORA JULIANA DA SILVA SOUZA LT ME;CDA VL R\$ 1.216,23 C/PIRES & MARIANO LT;CDA VL R\$ 1.216,23 C/MARCIO ELIAS DA SILVA;CDA VL R\$ 1.216,23 C/POLLY RAY CON-FEECAO E COM DE ROUPAS LT;CDA VL R\$ 1.269,21 C/TEXTIL SARAH LT;CDA VL R\$ 1.216,23 C/ESQUINA CURITIBANA BAR E RESTAURANTE LT;CDA VL R\$ 1.302,75 C/BERSEANGE PEREIRA MOTA;CDA VL R\$ 1.277,97 C/FERREIRA E TONHATI LT - ME;CDA VL R\$ 1.302,75 C/WELLINGTON DO CARMO PINTO;CDA VL R\$ 1.302,75 C/JEAN CASSIO DUARTE DE SOUSA;CDA VL R\$ 1.277,97 C/GMG DISTRIBUIDORA DE BEBIDAS LT ME;CDA VL R\$ 1.302,75 C/DANIELA CELULAR LT ME;CDA VL R\$ 1.289,60 C/STOP CAR PEÇAS, LATAS E ACESSORIOS LT ME;CDA VL R\$ 2.439,75 C/CARDOSO & ALVES MOVEIS E ELETROS LT;CDA VL R\$ 2.439,75 C/COMERCIAL VAREJISTA DE VIDROS HJV LT;CDA VL R\$ 2.439,75 C/DDB13 IMPORTACAO E COM LT;CDA VL R\$ 2.439,75 C/REVOLUCAO COM ATACADISTA LT;CDA VL R\$ 2.439,75 C/C.M. DA SILVA - ELLAS CONFECOES - ME;CDA VL R\$ 2.439,75 C/CI-CERO MEDRADO DA SILVA;CDA VL R\$ 2.439,75 C/NILCO COM & SERVICOS EM AUTOS LT;CDA VL R\$ 2.439,75 C/STILLUS COM DE FAROL LT - ME;CDA VL R\$ 2.439,75 C/RITA CASSIA COM IND DE ROUPAS E CALCADOS LT;CDA VL R\$ 2.439,75 C/MARIA APARECIDA ROSALIA;CDA VL R\$ 2.439,75 C/MARIA APARECIDA ROSALIA ME;CDA VL R\$ 2.439,75 C/BRAVOK'S COM E INST DE SOM AUTOMOTIVO LT;CDA VL R\$ 2.439,75 C/L A DE OLIVEIRA NOLASCO;CDA VL R\$ 2.311,41 C/SANDUICHEIRA D'OURO LT;CDA VL R\$ 2.439,75 C/ANITA MARIA DE CASTRO;CDA VL R\$ 2.439,75 C/D/CAPRI DELIVERY PIZZARIA LT;CDA VL R\$ 2.439,75 C/CARENNA STORE MAGAZINE LT;CDA VL R\$ 7.760,54 C/DOUGLAS DE JESUS RIBEIRO;CDA VL R\$ 7.760,54 C/DOUGLAS DE JESUS RIBEIRO ME;CDA VL R\$ 5.213,36 C/A&B COM DE CALCADOS LT;CDA VL R\$ 7.375,82 C/S. I. DE ABADIA A COMERCIANTE;CDA VL R\$ 1.250,21 C/LAUREANO PASSOS IND COM DE ROUPAS;CDA VL R\$ 1.269,21 C/OJERGE JESUS DE OLIVEIRA - CIA DO CARRO ME;CDA VL R\$ 1.310,05 C/INDEPENDENCIA COM DE MEDICAMENTOS LT;CDA VL R\$ 1.216,23 C/GARMENT COM DE PRODUTOS PARA LIMPEZA E L;CDA VL R\$ 1.216,23 C/M F VIDAL CONFECOES LT;CDA VL R\$ 1.216,23 C/MARCOS PAULO AMARO;CDA VL R\$ 1.216,23 C/MARCOS PAULO AMARO - ENXO-VAIS;CDA VL R\$ 1.216,23 C/S M DE MATTOS COSMETICOS LT;CDA VL R\$ 1.161,80 C/SUPERMERCADO TALUS LT;CDA VL R\$ 1.302,75 C/MAXIMA INSTALACOES COMERCIAIS E REFRIGERACAO;CDA VL R\$ 1.269,21 C/C/ARMAZEM VIA GOYAZ LT;CDA VL R\$ 1.310,05 C/PLASTICOS ALBUQUERQUE & SANTANA LT;CDA VL R\$ 1.250,21 C/P DA SILVA CRIACOES;CDA VL R\$ 1.216,23 C/MARIA TEREZA DA SILVA BURNIER;CDA VL R\$ 1.216,23 C/W A DA SILVA - DISTRIBUIDORA;CDA VL R\$ 1.227,32 C/COMERCIAL SERRA ALIMENTOS LT;CDA VL R\$ 1.250,21 C/BAR E RESTAURANTE CANTO DO SABOR LT;CDA VL R\$ 1.250,21 C/COMERCIAL JG DE EMBALAGENS LT;CDA VL R\$ 7.760,54 C/FRANCYELLE CANDIDA MARTINS;CDA VL R\$ 7.375,82 C/PANDELLI ALIMENTOS LT ME;CDA VL R\$ 7.760,54 C/DAVID BOSCOLO;CDA VL R\$ 1.227,32 C/DESTAK DISTRIBUIDORA DE MEDICAMENTOS LT ME;CDA VL R\$ 7.760,54 C/MARIA DE FATIMA GONCALVES - A PONTUAL;CDA VL R\$ 1.310,05 C/JUNIO MARQUES NERIS;CDA VL R\$ 1.250









FERREIRA DE ARAUJO;CDA VL R\$ 181,33 C/ESMERALDO COELHO DE SOUZA;CDA VL R\$ 109,53 C/EURIPES PAULA DE ALMEIDA;CDA VL R\$ 276,62 C/JOCELIA TEREZINHA BORBA INOUE;CDA VL R\$ 458,59 C/NILTON DIAS PIO;CDA VL R\$ 411,03 C/NILTON DIAS PIO; CDA VL R\$ 517,05 C/ADILSON LEMES RESENDE;CDA VL R\$ 2.045,80 C/ANA DE FATIMA DA CUNHA MONTEIRO;CDA VL R\$ 1.642,55 C/ANTONIO CESAR CARDOSO DOS SANTOS;CDA VL R\$ 13.702,86 C/ANTONIO DE OLIVEIRA FERNANDES;CDA VL R\$ 224,88 C/CARLOS HENRIQUE RODRIGUES LIMA DA SILVA;CDA VL R\$ 1.519,41 C/CASA TRANSITORIA MARIA PEIXOTO;CDA VL R\$ 1.055,07 C/CEREIAS VILA BOA LT;CDA VL R\$ 1.322,25 C/DEANICY FELICIA DE SIQUEIRA;CDA VL R\$ 376,87 C/DIVINO ETERNO DOS SANTOS;CDA VL R\$ 2.631,64 C/DOMINGOS OLIVEIRA ROSA JUNIOR E OUTROS;CDA VL R\$ 515,06 C/ELIANE FERREIRA DE ARAUJO;CDA VL R\$ 402,78 C/ELIANE FERREIRA DE ARAUJO;CDA VL R\$ 859,70 C/ELIANE FERREIRA DE ARAUJO;CDA VL R\$ 1.980,83 C/ESTHER BORGES FERREIRA;CDA VL R\$ 306,63 C/FERNANDA JULIAO DA SILVA;CDA VL R\$ 326,48 C/FERNANDA JULIAO DA SILVA;CDA VL R\$ 125,18 C/FERNANDA JULIAO DA SILVA;CDA VL R\$ 342,21 C/FERNANDA JULIAO DA SILVA;CDA VL R\$ 138,91 C/FERNANDA JULIAO DA SILVA;CDA VL R\$ 283.692,35 C/GUILHERMINO PEREIRA NUNES;CDA VL R\$ 941,08 C/JACSON XAVIER DE SOUSA;CDA VL R\$ 905,23 C/JOAO BATISTA QUINTINO;CDA VL R\$ 941,08 C/JOAQUIM SOUSA AMARAL;CDA VL R\$ 557,65 C/JOSE FERNANDES DE OLIVEIRA;CDA VL R\$ 646,92 C/LORENE ALVES MARINS;CDA VL R\$ 1.751,46 C/MARA RUBIA SOA-RES DA SILVA;CDA VL R\$ 607,31 C/PAULA GARCIA MATOS;CDA VL R\$ 537,92 C/PAULA GARCIA MATOS;CDA VL R\$ 427,18 C/PAULA GARCIA MATOS;CDA VL R\$ 581,34 C/RODRIGO MARTINS CARVELO\_E OUTRO;CDA VL R\$ 1.852,87 C/VICTOR DYA MA-GALHAES DE AMORIM;CDA VL R\$ 1.249,33 C/JOSE ALVES NETO;CDA VL R\$ 178,37 C/PAULO ROBERTO MARIANO;CDA VL R\$ 221,13 C/SFERA CONSTRUTORA LT;CDA VL R\$ 1.759,31 C/JOSE ALLAESSE LOPES;CDA VL R\$ 882,22 C/RAQUEL MARQUES DOS SANTOS;CDA VL R\$ 540,99 C/CLAYTON DA SILVA;CDA VL R\$ 887,74 C/GERALDO MAGELA ANGELO;CDA VL R\$ 305,86 C/REINALDO DOMINGOS DE CAMPOS;CDA VL R\$ 351,25 C/JOAO JOSE CORTES;CDA VL R\$ 1.194,39 C/DARCI PRADO;CDA VL R\$ 683,69 C/JOSE EDNALDO VALENTE;CDA VL R\$ 499,44 C/RENATO MAURO MENEZES COSTA E OUTRO;CDA VL R\$ 748,77 C/ENY DA SILVA;CDA VL R\$ 82,20 C/SCALA EMPREENDIMENTOS E CONSTRUCOES LT;CDA VL R\$ 688,35 C/APARECIDA ASSIS PEIXOTO DE OLIVEIRA;CDA VL R\$ 3.274,60 C/PAULO BUTENCO FILHO;CDA VL R\$ 760,99 C/CONSTRUTORA DELMAR LT;CDA VL R\$ 850,19 C/ROSIMEIRE DE ARAUJO;CDA VL R\$ 3.713,86 C/AMAUEO SIMOES GARCIA;CDA VL R\$ 246,65 C/MARIA MADALENA DE SOU-ZA;CDA VL R\$ 20,681,05 C/AGROPECUARIA VENUS LT;CDA VL R\$ 8.057,10 C/SERGIO BUTKEWISSCH;CDA VL R\$ 730,23 C/OTALICIO BARRA FERREIRA;CDA VL R\$ 2.060,60 C/LUIZ ANTONIO BRANDAO DE FARIAS;CDA VL R\$ 427,82 C/CAPRICE CON-FECCOES LT;CDA VL R\$ 427,82 C/FABIOLA PEREIRA DE ARAUJO;CDA VL R\$ 271,77 C/HELIO ALVES DE MORAES;CDA VL R\$ 610,41 C/EDIVAN JOSE RAMOS;CDA VL R\$ 4.082,90 C/JOSE ALVES DE LIMA;CDA VL R\$ 307,65 C/MARCOS PESSOA DE BARCE-LOS;CDA VL R\$ 888,82 C/ROSANGELA PEREIRA LEITE;CDA VL R\$ 246,65 C/IRONDINA MARIA DE SOUZA;CDA VL R\$ 246,65 C/LAZARA RIBEIRO DA ROCHA;CDA VL R\$ 270,69 C/DIVINA ROCHA LEITE;CDA VL R\$ 250,36 C/PAULO ALVES;CDA VL R\$ 15.801,72 C/MIVIANE DE FARIAS;CDA VL R\$ 2.245,68 C/DOMINGOS OLIVEIRA ROSA JUNIOR E OUTROS;CDA VL R\$ 434,32 C/DEUSAIDE STIVAL JARDINI;CDA VL R\$ 317,05 C/EUSENI DE SOUSA OLIVEIRA;CDA VL R\$ 739,03 C/OLIVEIRA ALVES DE OLI-VEIRA;CDA VL R\$ 34,81 C/FRANCISCO XAVIER DANTAS;CDA VL R\$ 15.255,46 C/FRANCISCO ALVES DE MORAIS;CDA VL R\$ 15.255,46 C/FRANCISCO ALVES DE MORAIS;CDA VL R\$ 15.255,46 C/FRANCISCO ALVES DE MORAIS;CDA VL R\$ 1.685,10 C/ELBIO CURADO PUCCI;CDA VL R\$ 2.551,37 C/FAUNO ALVES MENDONÇA;CDA VL R\$ 5.582,44 C/ROGERIO SKAF ABDALA;CDA VL R\$ 437,38 C/ESMAEL PEREIRA DUARTE;CDA VL R\$ 1.055,52 C/JESSE OLIVEIRA GUILARDE;CDA VL R\$ 1.191,90 C/JULIA GOMES PEREIRA;CDA VL R\$ 3.174,99 C/SILVANIA RODRIGUES DE PAULA SANTOS;CDA VL R\$ 1.055,52 C/DEMES RODRIGUES DA SIL-VA;CDA VL R\$ 1.055,52 C/TEREZINHA DE JESUS SILVA SOARES;CDA VL R\$ 1.290,31 C/SOCIEDADE BENEFICIENTE MARIA BEN-TA;CDA VL R\$ 488,73 C/MANOEL CALIXTO DE SIQUEIRA;CDA VL R\$ 1.630,14 C/CABILONIA II AGROPECUARIA LT ME;CDA VL R\$ 2.091,59 C/RECURSO ADVOGADOS ASSOCIADOS, SOCIEDADE CIVIL;CDA VL R\$ 956,51 C/WESLEY FASTINO DOS SANTOS;CDA VL R\$ 5.244,88 C/ARMANDO ARAUJO;CDA VL R\$ 808,21 C/EULLER NETTO MENDANHA;CDA VL R\$ 1.287,50 C/ROSA MARIA SILVA DE OLIVEIRA;CDA VL R\$ 1.528,94 C/VILELUZ INACIO DE OLIVEIRA;CDA VL R\$ 1.250,20 C/VALTER TOMAZ FERREIRA;CDA VL R\$ 647,42 C/ANTONIO JOSE DA SILVA;CDA VL R\$ 481,54 C/GERALDO DORNELES DA SILVA;CDA VL R\$ 487,04 C/CRISTIANE VIEIRA MOTA;CDA VL R\$ 1.306,14 C/JOSE LEONARDO MULSER E MARCIA MARIA MULSER;CDA VL R\$ 1.238,58 C/JOSE LEONARDO MUL-SER E MARCIA MARIA MULSER;CDA VL R\$ 1.491,49 C/JOSE LEONARDO MULSER E MARCIA MARIA MULSER;CDA VL R\$ 858,00 C/SIZEULIO CAMPOS CIRINO;CDA VL R\$ 1.094,55 C/ROGERIA CRISTINA ABRANTES ROSIQUE;CDA VL R\$ 526,97 C/LIDIO GUI-LHERME;CDA VL R\$ 1.676,30 C/JOSE LEONARDO MULSER E MARCIA MARIA MULSER;CDA VL R\$ 153,30 C/JUSTINIANA DOMIN-GAS GUIMARAES;CDA VL R\$ 149,45 C/HARTMAN ORTIZ DE CAMARGO;CDA VL R\$ 2.108,33 C/JOENVILE MAGALHAES BATIS-TA;CDA VL R\$ 1.282,28 C/SONIA MARIA MARTINS SILVA;CDA VL R\$ 1.643,66 C/NELSON MARCELO AMORIM DE ASSIS;CDA VL R\$ 1.588,64 C/JOSE HIDASI FILHO;CDA VL R\$ 392,39 C/MAURO PINTO DE OLIVEIRA;CDA VL R\$ 781,92 C/MARIZA DE PAULA MEN-DES;CDA VL R\$ 1.276,66 C/GUNTER BAUER;CDA VL R\$ 1.287,56 C/WINSTON CAMILO DE ALMEIDA;CDA VL R\$ 290,58 C/JOSE ROBERTO ROSA DOS SANTOS;CDA VL R\$ 401,97 C/RICARDO JOSE BARBOSA;CDA VL R\$ 390,45 C/RICARDO JOSE BARBOSA;CDA VL R\$ 495,83 C/RICARDO JOSE BARBOSA;CDA VL R\$ 434,62 C/RICARDO JOSE BARBOSA;CDA VL R\$ 390,45 C/RICARDO JOSE BARBOSA;CDA VL R\$ 390,45 C/RICARDO JOSE BARBOSA;CDA VL R\$ 401,97 C/RICARDO JOSE BARBOSA;CDA VL R\$ 149,45 C/GLAUCIA APARECIDA GONCALVES CORREIA;CDA VL R\$ 169,56 C/MICHELANGELO GODOFREDO RODRIGUES-CDA VL R\$ 369,88 C/JAIR DIVINO DOS REIS;CDA VL R\$ 178,58 C/JOSE DA SILVA FERNANDES;CDA VL R\$ 164,41 C/DIVINA HONORATO SIL-VESTRE DE CASTRO;CDA VL R\$ 164,41 C/VILMAR INACIO RODRIGUES;CDA VL R\$ 176,28 C/GEVERSI ALVES ROSA;CDA VL R\$ 170,95 C/JOAO RODRIGUES ALVES;CDA VL R\$ 1.034,07 C/DIVINO ANTONIO DA SERRA;CDA VL R\$ 1.083,50 C/ALEXSANDRO DUARTE;CDA VL R\$ 1.034,07 C/WANDER ALVES DA ROCHA;CDA VL R\$ 1.083,50 C/ANTONIETA MARQUES EVARISTO;CDA VL R\$ 1.034,07 C/MIRAMIR DIAS PAIVA;CDA VL R\$ 1.034,07 C/MANOEL ANTONIO DA SILVA;CDA VL R\$ 477,75 C/JOSE GERALDO LO-PEZ;CDA VL R\$ 808,21 C/SIZELVIA CAMPOS SILVA;CDA VL R\$ 1.192,77 C/TANIA RIBEIRO DE QUEIROZ;CDA VL R\$ 396,24 C/ENGEPOCOS \_CDA VL R\$ 438,25 C/MARIA LAILITA NEIVA BARBOSA;CDA VL R\$ 379,85 C/LUCIANO LEMES ARRUDA;CDA VL R\$ 164,41 C/WERMERSON DE ALMEIDA;CDA VL R\$ 396,24 C/EDNALDO SANTOS FREITAS;CDA VL R\$ 365,35 C/ANTONIO PEREIRA DIAS;CDA VL R\$ 362,42 C/ELIAS LUIZ DE QUEIROZ;CDA VL R\$ 347,61 C/ALESSANDRA GONCALVES DOS SANTOS;CDA VL R\$ 313,80 C/ANDREIA ALVES DA SILVA E OUTRO;CDA VL R\$ 313,80 C/ANTONIO EURIPEDES DE SOUZA;CDA VL R\$ 1.565,88 C/RUBENS PEREIRA DA SILVA;CDA VL R\$ 396,67 C/JOSEDEQUE CARDOSO DOS SANTOS;CDA VL R\$ 164,41 C/WASHINGTON LUIZ DE JESUS;CDA VL R\$ 164,41 C/RAIMUNDA RODRIGUES ALVES;CDA VL R\$ 164,41 C/CARLOS HENRIQUE MOREIRA LEAL;CDA VL R\$ 391,34 C/DEUSILINA FERREIRA DE MENEZES;CDA VL R\$ 391,34 C/SAID MOHAMAD TAYFOUR;CDA VL R\$ 391,34 C/DIRCE RIBEIRO DA SILVA;CDA VL R\$ 474,98 C/WALDEMIR SOUZA DE JESUS;CDA VL R\$ 392,11 C/MARCELA SUELI DE ALMEIDA QUEI-ROGA;CDA VL R\$ 164,41 C/NILZA MARQUES DO NASCIMENTO DIAS;CDA VL R\$ 164,41 C/NECY PEREIRA DA SILVA;CDA VL R\$ 210,06 C/IRINEU BATISTA DOS SANTOS;CDA VL R\$ 164,41 C/PAULO MARCELINO DA COSTA;CDA VL R\$ 567,13 C/MAURO VIANA CAMPOS;CDA VL R\$ 308,31 C/EUCLIDIA FRANCISCA AREBA;CDA VL R\$ 5.635,97 C/MULTIPLIC IMOVEIS LT;CDA VL R\$ 164,41 C/ERI FREITAS MACHADO;CDA VL R\$ 617,89 C/ELZENILDA APARECIDA VIANA;CDA VL R\$ 624,81 C/GILSON CAMILO COSTA;CDA VL R\$ 184,41 C/JAIR JOSE LEANDRO;CDA VL R\$ 528,69 C/PEDRO SEVERINO DOS SANTOS;CDA VL R\$ 187,69 C/AROLDO VIEIRA DE SOUZA;CDA VL R\$ 164,41 C/WAGNER FERREIRA LIMA;CDA VL R\$ 451,14 C/NAIR GOMES DE OLIVEIRA;CDA VL R\$ 451,14 C/EMIVALDO CAMILO DA SILVA;CDA VL R\$ 164,41 C/MARIA ABADIA DA PAZ;CDA VL R\$ 164,41 C/JOSE BRUNO DE OLIVEI-RA;CDA VL R\$ 164,41 C/SILVIA DE LOURDES DA SILVA;CDA VL R\$ 164,41 C/LAURIANO GOMES PEREIRA;CDA VL R\$ 164,41 C/SUZIENE PEREIRA DE SOUZA;CDA VL R\$ 164,41 C/MAOEL VICENTE CALIXTO;CDA VL R\$ 720,97 C/ANOLINO TEODORO AL-VEZ;CDA VL R\$ 164,41 C/VALDINEIA TELES DE MELO SOUZA;CDA VL R\$ 605,61 C/CLEIDION FERREIRA DOS SANTOS;CDA VL R\$ 3.609,11 C/RAPHAEL ALMEIDA GUEDES ALEXANDRE;CDA VL R\$ 1.350,56 C/EDINALDO PAULLINO DA SILVA;CDA VL R\$ 363,73 C/DIVINO BASILIO ALVES;CDA VL R\$ 547,88 C/SEBASTIAO CANUTO DE PADUA;CDA VL R\$ 6.312,52 C/EDSON MANOEL MAR-QUES;CDA VL R\$ 6.734,32 C/MARIA JOSE BATISTA;CDA VL R\$ 1.001,20 C/IVALDA PEREIRA MARTINS;CDA VL R\$ 164,41 C/ROMENE MEDEIROS RIBEIRO;CDA VL R\$ 164,41 C/MARIA DA CONCEICAO RODRIGUES DA SILVA;CDA VL R\$ 4.358,37 C/JOSE APARECIDO SOLINO;CDA VL R\$ 1.692,76 C/OVIDIO CARNEIRO FILHO;CDA VL R\$ 658,66 C/ROSANIA MARIA DA SILVA VIEI-RA;CDA VL R\$ 3.434,49 C/HG ENGE-NHARIA;CDA VL R\$ 1.286,11 C/DIVINA JOSE DA SILVA;CDA VL R\$ 479,72 C/WVONE CORDEIRO DE ANDRADE;CDA VL R\$ 1.678,34 C/JAMES SALES BORGES;CDA VL R\$ 13.325,72 C/LUIZ JACINTO DUARTE;CDA VL R\$ 7.481,83 C/MARLENE JOSE SILVA;CDA VL R\$ 2.553,52 C/WESLEY GABRIEL SAMPAIO;CDA VL R\$ 8.296,48 C/GRAZIELLA MTANIOS HAN-NA;CDA VL R\$ 11.228,03 C/OVIDIO INACIO CARNEIRO;CDA VL R\$ 7.044,61 C/HENRIQUE ARTUR ORSONI;CDA VL R\$ 4.178,68 C/GERONJI JACOB DE ARAUJO;CDA VL R\$ 2.768,98 C/DIVINA GOMES PEREIRA CALASSA;CDA VL R\$ 2.690,84 C/ROBERTO DA SILVA ROSA;CDA VL R\$ 348,51 C/ELZA AFONSO DE OLIVEIRA;CDA VL R\$ 398,92 C/ANA BATISTA DE SIQUEIRA;CDA VL R\$ 1.929,26 C/HOBSON FERNANDES SILVA;CDA VL R\$ 407,94 C/ALAIDE RODRIGUES DE ALMEIDA;CDA VL R\$ 532,32 C/LUANA GABRIELLE BARBOSA DE LIMA SOUZA;CDA VL R\$ 3.630,46 C/DORALICE MELGES;CDA VL R\$ 3.346,10 C/RUTH ALKMIEM DE CASTRO VALADAO;CDA VL R\$ 28.862,70 C/ANTONIO MARQUES FERREIRA;CDA VL R\$ 3.169,05 C/LOURVAL DIAS DE SOU-ZA;CDA VL R\$ 12.285,76 C/CLAUBER ANTONIO DOS REIS MENDES;CDA VL R\$ 936,16 C/CARLOS ALBERTO LAGE SILVA;CDA VL R\$ 11.646,62 C/VINICIUS SAVASTANO VALADARES;CDA VL R\$ 6.997,43 C/FERNANDA DE FARIA CALEGARI E OUTRA;CDA VL R\$ 1.014,24 C/RONIVALDO DA COSTA MEIRELES (EMPIND);CDA VL R\$ 3.853,37 C/MARIA JOSE BORGES MORAES;CDA VL R\$ 481,12 C/MARCIEL MALASPINA DE MORAES;CDA VL R\$ 457,03 C/MARCIEL MALASPINA DE MORAES;CDA VL R\$ 1.163,41 C/ESIO AZE-VEDO DA SILVA;CDA VL R\$ 2.615,86 C/GERALDO MENDANHA FILHO;CDA VL R\$ 553,14 C/LUCIA BATISTA ALVES;CDA VL R\$ 2.290,74 C/PAULO SERGIO AFONSO VIEIRA;CDA VL R\$ 2.896,34 C/HILDA CARVALHO MENDONÇA;CDA VL R\$ 12.958,88 C/ADEMAR DE CASTRO E SILVA;CDA VL R\$ 5.066,55 C/RANGEL REIS RODRIGUES DE MORAIS;CDA VL R\$ 2.137,80 C/MARIA ALICE MARI DA SILVA INACIO;CDA VL R\$ 803,15 C/ANDREIA FARIA DA FONSECA;CDA VL R\$ 8.129,35 C/OSMAR JOSE DE SOU-SA;CDA VL R\$ 2.981,82 C/VALDO TOMAZ DE LIMA;CDA VL R\$ 1.914,50 C/CLEONICE TEIXEIRA NUNES MOURA;CDA VL R\$ 3.380,08 C/JOAQUIM CESAR DE SOUZA;CDA VL R\$ 1.473,07 C/JUCELIA SIQUEIRA DOS SANTOS;CDA VL R\$ 853,97 C/ANDREA FRANCISCA RIBEIRO;CDA VL R\$ 6.013,20 C/PATRICIA MORENO PERES E OUTROS;CDA VL R\$ 1.213,74 C/CARLOS EDUARDO C FERNANDES;CDA VL R\$ 882,78 C/FRUTUOSA GODINHO PEREIRA;CDA VL R\$ 2.387,12 C/EDINA ALVES DO NASCIMENTO;CDA VL R\$ 472,89 C/SEBASTIAO MACHADO VALENTIM;CDA VL R\$ 1.453,53 C/MARIA PEREIRA DE BRITO;CDA VL R\$ 586,00 C/OSORIO CANDIDO DE AGUIAR;CDA VL R\$ 458,98 C/OSORIO CANDIDO DE AGUIAR;CDA VL R\$ 520,18 C/JOANA ALVES DA SIL-VA;CDA VL R\$ 321,32 C/LAUDICEIA ALVES SIQUEIRA DOS SANTOS;CDA VL R\$ 2.381,08 C/CARLOS ALBERTO RODRIGUES E OUTRA;CDA VL R\$ 300,55 C/IVANINHO DE QUEIROZ PORTO;CDA VL R\$ 610,24 C/CLAUDIA RIBEIRO DE SOUZA HOERLLE;CDA VL R\$ 2.231,27 C/CLAYTON MARTINS DE MEDEIROS;CDA VL R\$ 6.899,21 C/MARIA MADALENA DE ALMEIDA;CDA VL R\$ 590,19 C/IRACI MAR-P-TINS DA SILVA SANTOS;CDA VL R\$ 2.158,10 C/CLAUDIA DE JESUS SIQUEIRA BRAGA GONCALVES;CDA VL R\$ 1.075,41 C/ORLANDO DE MORAIS LOBO;CDA VL R\$ 3.271,69 C/AHI MUHAMMAD FAYYAD ES SAID;CDA VL R\$ 1.697,49 C/TEREZA CRISTINA MORAIS PRETO KAJI;CDA VL R\$ 866,90 C/RAILHENE MIRANDA DE SOUZA;CDA VL R\$ 86,03 C/JUSTINIANA DOMINGAS GUIMA-RAES;CDA VL R\$ 290,65 C/JUSTINIANA DOMINGAS GUIMARAES;CDA VL R\$ 105,19 C/JACINTO NETO DE JESUS MACHADO;CDA VL R\$ 83,40 C/JACINTO NETO DE JESUS MACHADO;CDA VL R\$ 286,68 C/JACINTO NETO DE JESUS MACHADO;CDA VL R\$ 105,19 C/HARTMAN ORTIZ DE CAMARGO;CDA VL R\$ 302,00 C/HARTMAN ORTIZ DE CAMARGO;CDA VL R\$ 614,14 C/IVO ORLANDO DE MATOS;CDA VL R\$ 124,58 C/BRUNA RAMOS DE LIMA;CDA VL R\$ 70.906,96 C/RIOENG RIO DOURADO CONSTRUCOES LT;CDA VL R\$ 147.868,49 C/RIOENG RIO DOURADO CONSTRUCOES LT;CDA VL R\$ 822,95 C/LACERDINA ALVES CAMARGO E ESPOSOS;CDA VL R\$ 1.841,39 C/LECI GUIMARAES;CDA VL R\$ 395,80 C/NAYARA SOARES DE ARAUJO DE FREITAS;CDA VL R\$ 3.649,31 C/ANDRE LUIZ SILVA ROSA;CDA VL R\$ 1.197,18 C/ANDREA LUZIA DOS SANTOS;CDA VL R\$ 6.930,23 C/CLAUDIMIRO FERREIRA DA SIL-VA;CDA VL R\$ 2.007,39 C/MARIA JOSE DA SILVA;CDA VL R\$ 2.930,36 C/PAULO DIAS ARAUJO;CDA VL R\$ 1.563,05 C/NANCY GOULART DOS SANTOS;CDA VL R\$ 618,12 C/FRANCISCO FERREIRA SANTANA;CDA VL R\$ 888,01 C/SANDRA BONFANTE;CDA VL R\$ 1.659,31 C/ALCIDES NOGUEIRA CAMILO;CDA VL R\$ 5.328,80 C/MARCOS ALVES CARDOSO;CDA VL R\$ 2.380,27 C/DEILA ALON-SO DUARTE;CDA VL R\$ 437,42 C/ADAQ APARECIDA DE JESUS;CDA VL R\$ 10.994,49 C/JOSE CARLOS PEREIRA;CDA VL R\$ 16.949,45 C/ELSON PEREIRA DA SILVA;CDA VL R\$ 11.297,46 C/AGENOR DE CASTRO CURADO;CDA VL R\$ 1.282,96 C/AGENOR DE CASTRO CURADO;CDA VL R\$ 2.457,38 C/JOIDE G.DOS SANTOS;CDA VL R\$ 2.700,95 C/EDUARDO ELISIO DIAS DOS SANTOS;CDA VL R\$ 855,37 C/TEREZA RODRIGUES DA SILVA;CDA VL R\$ 784,30 C/ELINALDO RIBEIRO DA SILVA;CDA VL R\$ 809,93 C/ANTONIO LIMA DE SOUSA;CDA VL R\$ 845,08 C/DIVINA MACHADA LOPES;CDA VL R\$ 3.534,03 C/OSIEL LUIZ DOS SANTOS;CDA VL R\$ 2.266,81 C/ZIAIAS BUENO E SILVA;CDA VL R\$ 1.264,39 C/ABELINDA DE SOUSA MOREIRA;CDA VL R\$ 1.435,95 C/LAZARO ANTO-NIO ANDRADE;CDA VL R\$ 847,53 C/ANTONIO ALVES DA COSTA;CDA VL R\$ 506,51 C/JERONIMO SEVERINO DE SOUZA;CDA VL R\$ 1.157,90 C/CONSTRUTORA CALCUTA LT;CDA VL R\$ 824,96 C/HERNANE MOISES BARRETO;CDA VL R\$ 933,40 C/RAIMUNDO NONATO GUEDES DE ALCANTARA;CDA VL R\$ 1.702,54 C/JOVANO BORGES DE CARVALHO;CDA VL R\$ 274,36 C/CLEBER GON-CALVES RIBEIRO;CDA VL R\$ 987,31 C/ELIAN DIAS DE SOUZA;CDA VL R\$ 721,29 C/HEMILSON RODRIGUES DOS SANTOS;CDA VL R\$ 902,69 C/CLAUDIANE MIRANDA;CDA VL R\$ 254,90 C/RICARDO MARTINS DA COSTA;CDA VL R\$ 13.154,95 C/SILVANA MACHA-DO OLIMPIO;CDA VL R\$ 432,35 C/WILSON CARLOS DA SILVA;CDA VL R\$ 620,77 C/WAGNER TRISTAO NUNES;CDA VL R\$ 2.404,22 C/KELVY PONTES SILVA;CDA VL R\$ 426,41 C/ROBERTO GOMES LINHARES;CDA VL R\$ 1.848,65 C/RAIMUNDO SILVA DOS SAN-TOS;CDA VL R\$ 315,81 C/MARCOS ROBERTO LOURENCO BARBOSA;CDA VL R\$ 5.255,68 C/CARLOS DE CARVALHO CRAVEIRO JUNIOR;CDA VL R\$ 1.812,23 C/EPITACIO SARAINA DA CRUZ;CDA VL R\$ 12.218,85 C/BENEDITO ODILON ROCHA;CDA VL R\$ 6.822,89 C/DECLEIUX JORGE RESENDE;CDA VL R\$ 3.477,77 C/MICHELE CALDEIRA LANDIM E OUTRA;CDA VL R\$ 541,41 C/ELIABE MIRANDA DA SILVA;CDA VL R\$ 1.047,95 C/ANDRESSA FERREIRA ADORNO;CDA VL R\$ 693,78 C/VILMA SIMIAO BARROS E OU-TRA;CDA VL R\$ 709,92 C/LUIZ FRANCISCO DE ALMEIDA-CDA VL R\$ 2.266,04 C/JOAO PRETO DE CAMPOS;CDA VL R\$ 357,92 C/APARECIDA L FIGUEIRIMOURA;CDA VL R\$ 12.238,58 C/ADEUSIMAR AGNEL MIGUEL GONCALVES E OUTROS;CDA VL R\$ 830,52 C/MARIANA MOURAO BAPTISTA;CDA VL R\$ 1.686,73 C/RODRIGO SOUSA REIS;CDA VL R\$ 1.577,47 C/DOUGLAS HENRIQUE GONCALVES;CDA VL R\$ 105,92 C/RAIMUNDO NONATO ARAUJO SILVA;CDA VL R\$ 747,18 C/ANTONIO CARLOS FERREIRA ROL-DAO;CDA VL R\$ 491,87 C/MARIA NEUZA SILVA;CDA VL R\$ 1.506,38 C/JANIANA ALVES BARBOSA;CDA VL R\$ 4.243,47 C/DENISE APARECIDA QUEIROZ;CDA VL R\$ 1.235,55 C/ROGERIO LEMES DA SILVA;CDA VL R\$ 6.941,10 C/CLAUDIA MENDONÇA SILVA E OUTROS;CDA VL R\$ 261,65 C/EXPEDITO CHAVES LIMA;CDA VL R\$ 278,44 C/DEUSIMAR VIEIRA DA SILVA;CDA VL R\$ 5.076,25 C/NATALENE FERNANDES PEREIRA;CDA VL R\$ 708,09 C/MARIA AIDE ALVES DA COSTA;CDA VL R\$ 313,08 C/IDAIZA SELVINA DOS SANTOS;CDA VL R\$ 264,56 C/LURDES XAVIER DE BASTOS;CDA VL R\$ 704,33 C/SEBASTIAO MARIA DE JESUS VIEIRA;CDA VL R\$ 303,16 C/OSVANDO MACHADO;CDA VL R\$ 3.256,72 C/MANOEL MESSIAS DE SOUZAS;CDA VL R\$ 1.132,88 C/GINO DIONISIO DO NASCIMENTO;CDA VL R\$ 823,43 C/GINO DIONISIO DO NASCIMENTO;CDA VL R\$ 1.107,48 C/GINO DIONISIO DO NASCIMENTO;CDA VL R\$ 2.109,42 C/GINO DIONISIO DO NASCIMENTO;CDA VL R\$ 6.476,50 C/GINO DIONISIO DO NASCIMENTO;CDA VL R\$ 2.673,73 C/LAZARO JOSE PIRES E ESPOSA;CDA VL R\$ 278,62 C/MARIA ANIZIA DOS SANTOS LIMA;CDA VL R\$ 76,20 C/HG ENGENHARIA CONSTRUCAO E COM LT;CDA VL R\$ 69,46 C/HG ENGENHARIA CONSTRUCAO E COM LT;CDA VL R\$ 62,59 C/HG ENGENHARIA CONSTRUCAO E COM LT;CDA VL R\$ 148,79 C/ISALTINA BONIFACIO ATAIDES NETA;CDA VL R\$ 131,79 C/ISALTINA BONIFACIO ATAIDES NETA;CDA VL R\$ 109,53 C/ISALTINA BONIFACIO ATAIDES NETA;CDA VL R\$ 65,04 C/JOSE REGES DE ARAUJO VILA-CA;CDA VL R\$ 465,03 C/SEZAMAR FAGUNDES E SILVA;CDA VL R\$ 415,90 C/SEZAMAR FAGUNDES E SILVA;CDA VL R\$ 730,31 C/SEZAMAR FAGUNDES E SILVA;CDA VL R\$ 234,69 C/ANTONIA FERREIRA GUEDES;CDA VL R\$ 1.737,73 C/JOAO LUIZ NETO;CDA VL R\$ 3.421,89 C/JOAO LUIZ NETO;CDA VL R\$ 3.234,35 C/JOAO LUIZ NETO; CDA VL R\$ 135,82 C/DOMINGOS FERREIRA DE TOR-RES;CDA VL R\$ 1.309,58 C/LUSANE AGROPECUARIA LT;CDA VL R\$ 234,69 C/CLEIDMAR DOS REIS DE CASTRO RAMOS;CDA VL R\$ 436,02 C/MARIA DE FATIMA GUERRA PEIXOTO;CDA VL R\$ 385,72 C/IEDA LUISA MARQUES;CDA VL R\$ 421,30 C/EDNA RODRI-GUES DE SOUSA;CDA VL R\$ 2.938,14 C/CLEUNICE MARIA DA SILVA GONCALVES;CDA VL R\$ 284,79 C/ARMINDA MARIA COSTA MONTEIRO;CDA VL R\$ 5.219,34 C/JACY REZENDE;CDA VL R\$ 1.879,02 C/ROMULO FERREIRA DA SILVA;CDA VL R\$ 1.242,94 C/EDNE DOS SANTOS FORTES;CDA VL R\$ 1.265,17 C/EDNE DOS SANTOS FORTES;CDA VL R\$ 326,48 C/EDINO BENTO MARINS;CDA VL R\$ 1.804,69 C/WALDIVINO DE SOUZA BARBOSA;CDA VL R\$ 1.666,26 C/ESTELA ROSA MARQUES;CDA VL R\$ 1.690,95 C/LUCAS FELICIANO DA SILVA;CDA VL R\$ 195,96 C/KARINE RAMOS DE SOUSA;CDA VL R\$ 1.497,11 C/CANDIANA MARIA DE OLIVEIRA;CDA VL R\$ 172,90 C/VIVONETE FERREIRA DA SILVA NASCIMENTO;CDA VL R\$ 1.614,34 C/UNIAO CENTRO OESTE BRASILEIRA DA IGRE-JA ADV D;CDA VL R\$ 862,69 C/SALOMAO DIAS DA SILVA;CDA VL R\$ 375,39 C/WEBER CESAR MOREIRA DOS SANTOS;CDA VL R\$ 3.312,47 C/NIVARDO GALLO;CDA VL R\$ 10.774,92 C/VERISSIMO PEREIRA GOMES;CDA VL R\$ 34.641,57 C/VERISSIMO PEREIRA GOMES;CDA VL R\$ 41.051,27 C/MARIA CANDIDA DE SOUSA;CDA VL R\$ 94,93 C/KARLA PEREIRA MACHADO;CDA VL R\$ 441,11 C/SEBASTIAO RODRIGUES DE MELO;CDA VL R\$ 658,65 C/WALDIR BARBOSA DA CRUZ;CDA VL R\$ 189,86 C/CARLOS HENRIQUE RODRIGUES LIMA DA SILVA;CDA VL R\$ 434,85 C/IMOB ESMERALDA;CDA VL R\$ 1.136,79 C/IMOB ESMERALDA;CDA VL R\$ 197,10 C/RAILDALVA DOS SANTOS LOPES;CDA VL R\$ 380,75 C/DIVINO CORREA DA SILVA;CDA VL R\$ 695,12 C/MARIA DAS MERCES MOURA DO NASCIMENTO;CDA VL R\$ 94,77 C/BORIS LIPOVETSKY;CDA VL R\$ 3.729,02 C/WILLIAM MARCIO RAIMUNDO ALVES E OUTROS;CDA VL R\$ 448,20 C/JOSE NIRO;CDA VL R\$ 6.301,19 C/SOCIEDADE HABITA-CIONAL NORTE - SHN;CDA VL R\$ 2.102,67 C/NAYARA LEANDRO SOARES;CDA VL R\$ 698,57 C/CLEYTON PEREIRA DOS SAN-TOS;CDA VL R\$ 698,57 C/EDVALDO VERISSIMO PEREIRA GOMES;CDA VL R\$ 490,83 C/ANTONIO JORGE AZZI;CDA VL R\$ 1.059,98 C/MIGUEL ANGEL CORRALES COUTINHO;CDA VL R\$ 412,89 C/FRANCISCO ILLIDIO DE SOUZA;CDA VL R\$ 2.445,61 C/TEREZINHA MARIA DE JESUS;CDA VL R\$ 436,66 C/IRLEI COSTA DA SILVA;C-DA VL R\$ 345,82 C/MARCO ANTONIO DE BASTO DOS SANTOS;CDA VL R\$ 617,71 C/DAYANE DE OLIVEIRA ARAUJO;CDA VL R\$ 582,50 C/ANTONIO DIS FONSECA;CDA VL R\$ 641,19 C/APARECIDA SIQUEIRA DA SILVA;CDA VL R\$ 502,64 C/DIOVANE JOSE COELHO;CDA VL R\$ 726,64 C/GERTRUDES FRANCISCA GUALBER-TO;CDA VL R\$ 802,40 C/PAULO SERGIO SILVA DE JESUS;CDA VL R\$ 844,42 C/BENEDITO NICOS PEREIRA;CDA VL R\$ 189,42 C/WALQUIRIA RAMOS FERREIRA;CDA VL R\$ 1.453,16 C/ZELIA RODRIGUES DA COSTA;CDA VL R\$ 326,32 C/JOVENIL FELIPE DE OLIVEIRA;CDA VL R\$ 9.917,74 C/MARIA JOSE BATISTA;CDA VL R\$ 533,02 C/TETO CONSTRUTORA E INCORPORADORA LT;CDA VL R\$ 405,61 C/OSVALDO GARCIA BORGES;CDA VL R\$ 405,61 C/APARECIDA NILVA CARVALHO;CDA VL R\$ 15.251,00 C/SOCIEDADE DE HOTELARIA ECON LT;CDA VL R\$ 4.136,99 C/MARIA HELENI NETO REZENDE DAHER;CDA VL R\$ 2.738,16 C/CLEUNICE MARIA DA SILVA GONCALVES;CDA VL R\$ 405,61 C/ALEXANDRE VELOSO BRAGA;CDA VL R\$ 406,82 C/ARMINDA MARIA COSTA MONTEIRO;CDA VL R\$ 244,76 C/ODAIR BATISTA DO NASCIMENTO;CDA VL R\$ 315,85 C/JOSE BEZERRA DA SILVA;CDA VL R\$ 5.219,28 C/JACY REZENDE;CDA VL R\$ 275,87 C/ALDAIR SEVERINO DE MORAIS;CDA VL R\$ 426,26 C/VALDIVINA DAS NEVES;CDA VL R\$ 1.401,98 C/JOSE ALENCAR COSTA AIRES;CDA VL R\$ 1.086,08 C/ROMULO FERREIRA DA SILVA;CDA VL R\$ 369,22 C/EDUARDO CLARIMUNDO TOBIAS;CDA VL R\$ 366,63 C/MARIA LISTER DA SILVA;CDA VL R\$ 537,69 C/VALDECI OLIVEIRA DE ARAUJO ROCHA;CDA VL R\$ 315,85 C/FERNANDO PACIFICO SAMPAIO;CDA VL R\$ 1.739,30 C/BISCOITOS CAIPIRA IND. COM. PROD.ALIMENTICIOS;CDA VL R\$ 1.377,25 C/BISCOITOS CAIPIRA IND.COM. PROD. ALIMENTICIOS;CDA VL R\$ 3.646,96 C/ESTELA ROSA MARQUES;CDA VL R\$ 1.404,63 C/SOLANGE MARTINS GODOI;CDA VL R\$ 2.705,41 C/LARA MACEDO BARROSO;CDA VL R\$ 99,93 C/KARINE RAMOS DE SOUSA;CDA VL R\$ 2.657,35 C/MARIA ENIEDA NAVES DA SILVA;CDA VL R\$ 5.596,56 C/ANTONIO ADALTO BATISTA DE SOUZA;CDA VL R\$ 315,85 C/ALMERINDA DE OLIVEIRA VELOSO;CDA VL R\$ 315,85 C/MARIA SUELI CARDOSO DA SILVA;CDA VL R\$ 315,85 C/ANTONIO BARBOSA ALVES;CDA VL R\$ 315,85 C/DOMINGAS PEREIRA DA RESSUREICAO;CDA VL R\$ 315,85 C/VALERIA CARDOSO SANTANA;CDA VL R\$ 315,85 C/MARIA DE FATIMA JUSTINO;CDA VL R\$ 684,43 C/SALOMAO DIAS DA SILVA;CDA VL R\$ 447,35 C/AVANIA MARIA PEREIRA CASTRO;CDA VL R\$ 828,93 C/WEBER CESAR MOREIRA DOS SANTOS;CDA VL R\$ 407,92 C/INCORPORADORA LOFT GOIANIA LT;CDA VL R\$ 223,53 C/INCORPORADORA LOFT GOIANIA LT;CDA VL R\$ 223,53 C/INCORPORADORA LOFT GOIANIA LT;CDA VL R\$ 223,53 C/INCORPORADORA LOFT GOIANIA LT;CDA VL R\$ 223,53 C/ENRIQUE EDUARDO PESSOA ANTUNES;CDA VL R\$ 226,43 C/CLEIB BUENO DE MORAIS;CDA VL R\$ 89,29 C/TULIA MARIA VIEIRA DA CUNHA MORAES;CDA VL R\$ 226,12 C/HUGO LUIZ DOS SANTOS NEVES;CDA VL R\$ 2.831,24 C/AMELITA MARTINS FERREIRA;CDA VL R\$ 2.831,24 C/ANELITA MARTINS FERREIRA;CDA VL R\$ 251,19 C/DIOCOLEMAR F DA SILVA;CDA VL R\$ 315,85 C/DERMINIA JACINTA DE OLIVEIRA;CDA VL R\$ 226,43 C/COELHO DE OLIVEIRA CONST INCORP LT;CDA VL R\$ 39.400,07 C/AGROPECUARIA CORREGO BOTAFOGO LT;CDA VL R\$ 330,49 C/HENRIQUE SANTANA;CDA VL R\$ 2.814,92 C/NIVARDO GALLO;CDA VL R\$ 1.663,75 C/DOLORES SATIRO DOS ANJOS;CDA VL R\$ 2.450,06 C/ELITON MARINHO;CDA VL R\$ 2.414,36 C/INCORP TRAIÇO ESTEVAO;CDA VL R\$ 427,59 C/JOSE MARRA GONCALVES;CDA VL R\$ 427,59 C/GEOVANI PATRICIO DE SOUZA;CDA VL R\$ 12.817,47 C/ANDRE LIN







QUEIROZ;CDA VL R\$ 1.644,12 C/GERALDINA ARRUDA DE LIMA;CDA VL R\$ 827,62 C/SARA SARAIMA DE FREITAS;CDA VL R\$ 450,96 C/JOSEFA DE SOUZA VILACA MOTA;CDA VL R\$ 455,79 C/MARIA LUZENY GUIMARAES DA COSTA;CDA VL R\$ 315,85 C/ADOLFO CABRAL DE MELO;CDA VL R\$ 427,09 C/APARECIDA ALVES DA SILVA;CDA VL R\$ 323,69 C/VALDEIR ALVES VIEIRA;CDA VL R\$ 521,14 C/LUIZ CAVALCANTE LIMA;CDA VL R\$ 1.512,13 C/SONIA PEREIRA DE ALMEIDA;CDA VL R\$ 589,48 C/HELIO MARINO DE ASSIS;CDA VL R\$ 435,99 C/JEOVA DIOGO JOSE DOS SANTOS;-CDA VL R\$ 1.385,22 C/ALMIR RODRIGUES DIAS;CDA VL R\$ 333,40 C/JALES KENNEDY FARIAS;CDA VL R\$ 315,85 C/ARCELINO M LUSTOSA SOBRINHO;CDA VL R\$ 1.187,88 C/SILVIO FERRAZ DA MAIA;CDA VL R\$ 215,34 C/RACHID ALASMAR;CDA VL R\$ 837,41 C/CRITA SOARES DE ARUJO AMORIM;CDA VL R\$ 841,22 C/LUIZ CARLOS LOURENCO FERNANDES;CDA VL R\$ 640,02 C/PAULO HENRIQUE PEIXOTO DOS SANTOS;CDA VL R\$ 267,52 C/HEBERTE FABIANO MARTINS DE MOURA;CDA VL R\$ 1.809,50 C/JUNIOR CESAR LIMONTA;CDA VL R\$ 1.809,50 C/ADAIR JOSE PIMENTEL;CDA VL R\$ 1.263,72 C/LOSIMAR TEIXEIRA CHAVES;CDA VL R\$ 326,88 C/APARECIDO DE LIMA BARBOSA;CDA VL R\$ 1.017,44 C/GLAUCIONE CORREA GODINHO;CDA VL R\$ 1.046,23 C/VANDECE JOSE DA SILVA;CDA VL R\$ 1.017,44 C/DENISE DE OLIVEIRA FELIX;CDA VL R\$ 1.161,47 C/LUIZ CARLOS MARCELO DE SOUZA;CDA VL R\$ 664,77 C/MAYRON VIEIRA MACIEL;CDA VL R\$ 380,70 C/GERALDO DORNELES DA SILVA;CDA VL R\$ 670,78 C/CRISTIANE VIEIRA MOTA;CDA VL R\$ 1.796,97 C/FRIGORIFICO ANGLO SA;CDA VL R\$ 3.131,33 C/FRIGORIFICO ANGLO SA;CDA VL R\$ 1.796,97 C/COSTA SUL EMP IMOBILIARIOS LT;CDA VL R\$ 360,36 C/SEBASTIAO RODRIGUES DE L. FILHO E OUTR;CDA VL R\$ 871,79 C/PAULO A DE JESUS;CDA VL R\$ 364,82 C/TEREZINHA PEREIRA LACERDA;CDA VL R\$ 1.190,27 C/RORION ALVES MARTINS;CDA VL R\$ 481,67 C/JOEL PEREIRA DE LIMA;CDA VL R\$ 1.323,30 C/JAMIRO BATISTA DE OLIVEIRA;CDA VL R\$ 982,22 C/JOSE BRAZ BORGES;CDA VL R\$ 1.001,39 C/DOMINGOS APARECIDO FERREIRA;CDA VL R\$ 711,76 C/LIDIO GUILHERME;CDA VL R\$ 1.796,97 C/ARMANDO TEIXEIRA DE SOUSA NETO E OUTRA;-CDA VL R\$ 1.497,81 C/CONSTRUTORA E INCORPORADORA EFRAIM LT;CDA VL R\$ 1.665,87 C/CONSTRUTORA E INCORPORADORA EFRAIM LT;CDA VL R\$ 1.525,43 C/CONSTRUTORA E INCORPORADORA EFRAIM LT;CDA VL R\$ 1.767,90 C/CONSTRUTORA E INCORPORADORA EFRAIM LT;CDA VL R\$ 1.497,81 C/CONSTRUTORA E INCORPORADORA EFRAIM LT;CDA VL R\$ 951,02 C/I/O GONCALVES BATISTA;CDA VL R\$ 228,59 C/ALDEMAR ANDRADE DOS REIS;CDA VL R\$ 1.992,11 C/JOSE LEONARDO MULSER E MARCIA MARIA MULSER;CDA VL R\$ 2.235,13 C/JOSE PATRICIO DE FIGUEIREDO NETO;CDA VL R\$ 1.589,83 C/FATIMA DE SOUSA;CDA VL R\$ 456,76 C/DIVINO ALVES TOLEDO;CDA VL R\$ 828,42 C/IGREJA CRISTA EVANGELICA DE GOIANIA;CDA VL R\$ 880,49 C/JOSE MIGUEL DE SANTANA;CDA VL R\$ 844,51 C/FLAVIO GUSTAVO DE REZENDE;CDA VL R\$ 1.752,98 C/VALDEMI PEREIRA DOS SANTOS;CDA VL R\$ 1.075,78 C/VANDA MARIA DA SILVA ALVARENGA;CDA VL R\$ 1.155,06 C/ELIOMAR ALECHANDRE DUARTE;CDA VL R\$ 967,56 C/NICOLAU RIBEIRO DE FREITAS;CDA VL R\$ 967,56 C/MARIA MOREIRA DE SOUZA MORAIS;CDA VL R\$ 447,40 C/JURACI RIBEIRO DOS SANTOS;CDA VL R\$ 315,85 C/WILLIAN GONCALVES DE SOUZA;CDA VL R\$ 3.275,31 C/TEREZINHA MARIA DE JESUS;CDA VL R\$ 315,85 C/APARECIDO ALVES NUNES;CDA VL R\$ 315,85 C/JOEL GONCALVES ESTEVES;CDA VL R\$ 163,16 C/DORISLEY GOMES DOS SANTOS;CDA VL R\$ 269,08 C/ANTONIA SANTANNA SANTOS;CDA VL R\$ 516,32 C/GERCINA APARECIDO DOS SANTOS;CDA VL R\$ 336,03 C/FLAVIO GONCALVES MEIRA;CDA VL R\$ 328,78 C/GEVERSI ALVES ROSA;CDA VL R\$ 178,43 C/JOSE DIAS;CDA VL R\$ 2.615,36 C/JOAO FRANCISCO DA COSTA;CDA VL R\$ 433,13 C/CONSTRUTORA CANADA LT;CDA VL R\$ 433,13 C/CONSTRUTORA CANADA LT;CDA VL R\$ 2.762,27 C/CONSTRUTORA CANADA LT;CDA VL R\$ 436,71 C/CONSTRUTORA CANADA LT;CDA VL R\$ 366,91 C/CONSTRUTORA CANADA LT;CDA VL R\$ 734,21 C/CONSTRUTORA CANADA LT;CDA VL R\$ 439,33 C/CONSTRUTORA CANADA LT;CDA VL R\$ 439,33 C/CONSTRUTORA CANADA LT;CDA VL R\$ 315,85 C/ANATALINO ALVES XAVIER BRANDAO;CDA VL R\$ 669,18 C/CONSTRUTORA CANADA LT;CDA VL R\$ 669,18 C/CONSTRUTORA CANADA LT;CDA VL R\$ 224,12 C/GISLEY DA SILVA SAMPAIO;CDA VL R\$ 481,67 C/NILTA CANDIDA DE SOUZA;CDA VL R\$ 481,67 C/ELEUZA NASCIMENTO COSTA;CDA VL R\$ 481,67 C/GLENIO LUIZ DA SILVA;CDA VL R\$ 481,67 C/ROSENI DA SILVA BRITO;CDA VL R\$ 481,67 C/RODRIGO MARIANO COELHO FURTADO;CDA VL R\$ 509,62 C/MARCIO F DE SOUZA;CDA VL R\$ 486,14 C/CELSO DE MACEDO E SILVA JUNIOR;CDA VL R\$ 481,67 C/VALDINEIA N.B.PEREIRA;CDA VL R\$ 575,98 C/ANTONIO CARLOS DE SOUZA FREITAS;CDA VL R\$ 574,99 C/JOAO BATISTA GUIMARAES;CDA VL R\$ 481,67 C/PEDRO M DE C.JUNIOR;CDA VL R\$ 494,26 C/CINTIA FORTUNA DO NASCIMENTO.LEONARDO VITOR D;CDA VL R\$ 588,37 C/LUIZA BATISTA DA COSTA;CDA VL R\$ 571,55 C/LUIZ PEREIRA REGO FILHO;CDA VL R\$ 481,67 C/WALDEMAR ALVES BORGES;CDA VL R\$ 481,67 C/EUGLEIDOMAR DE SOUSA MAGALHAES E OU;CDA VL R\$ 535,65 C/LUIZ BENTO VARGAS;CDA VL R\$ 481,67 C/VILAR SILVA RIBEIRO;CDA VL R\$ 481,67 C/MARIA FERREIRA BARBOSA;CDA VL R\$ 481,67 C/CRISTOVAO GONCALVES;CDA VL R\$ 318,63 C/DIVINO GOMES DA SILVA E OUTRA;CDA VL R\$ 486,14 C/FELICIANA GOMES CORREIA;CDA VL R\$ 486,14 C/MARCIA BARRETO DE LIMA;CDA VL R\$ 481,67 C/DOUGLAS CLAVER MAGALHAES E OUTROS;CDA VL R\$ 486,14 C/FRANCISCO DELSON DE OLIVEIRA SILVA;CDA VL R\$ 481,67 C/OSMAIR ALVES FERREIRA;CDA VL R\$ 481,67 C/VERA LUCIA DIAS DA COSTA ANDRADE;CDA VL R\$ 571,55 C/WEBER FORTUNA DOMELLES;CDA VL R\$ 571,55 C/ANTONIO FERRAZ MARQUES;CDA VL R\$ 571,55 C/FRANCISCO GOMES DE SOUZA;CDA VL R\$ 392,75 C/ELIENE DA SILVA FRAZAO;CDA VL R\$ 392,75 C/SIMONE MACHADO DO NASCIMENTO;CDA VL R\$ 396,06 C/WESLEY DOURADO BRITO;CDA VL R\$ 392,75 C/FERNANDO DO NASCIMENTO;CDA VL R\$ 567,31 C/DEUSELINA FERREIRA DE MENEZES;CDA VL R\$ 567,31 C/WASHINGTON ARANTES NETO;CDA VL R\$ 507,12 C/ZACARIAS BARBOSA LIMA FILHO;CDA VL R\$ 567,31 C/DIRCE RIBEIRO DA SILVA;CDA VL R\$ 567,31 C/ILTON TAVARES DOS SANTOS;CDA VL R\$ 567,31 C/WASHINGTON LUIZ DA SILVA;CDA VL R\$ 567,31 C/VALDERI PIREES DE JUSUS;CDA VL R\$ 567,31 C/NATAN PINTO DE ANDRADE JUNIOR;CDA VL R\$ 315,85 C/DAVID DOS SANTOS;CDA VL R\$ 567,31 C/MARIA DAS GRACAS SILVA LOCIO;CDA VL R\$ 568,22 C/MANOEL ANTONIO DE OLIVEIRA;CDA VL R\$ 568,22 C/MARIA CORACI DE MORAES;CDA VL R\$ 568,22 C/JOELMA DA SILVA DIAS;CDA VL R\$ 568,22 C/NELSON GOMES DE BRITO;CDA VL R\$ 568,22 C/MARIA AGUINACILIA BARROS;CDA VL R\$ 568,22 C/JOSE CAETANO DE SOUSA FILHO;CDA VL R\$ 567,31 C/OZIEL PEREIRA DA SILVA SANTOS;CDA VL R\$ 226,43 C/ROSANA CARDOSO DE SOUSA;CDA VL R\$ 226,43 C/LUCIMAR CAETANO DE SOUZA;CDA VL R\$ 226,43 C/JULLIANO RIBEIRO BARBOSA;CDA VL R\$ 226,43 C/NECY PEREIRA DA SILVA;CDA VL R\$ 226,43 C/DIVINA SOARES DE ALMEIDA;CDA VL R\$ 315,85 C/CLBER HENRIQUE DE SOUZA;CDA VL R\$ 642,12 C/WAGNOZAN LUIZ DE CARVALHO;CDA VL R\$ 315,85 C/CINEZIO ROCHA SILVA;CDA VL R\$ 178,59 C/ADALBERTO AGUIAR OLIVEIRA;CDA VL R\$ 480,74 C/AGNAN VENANCIO VIEIRA;CDA VL R\$ 717,46 C/PEDRO RODOVALHO;CDA VL R\$ 315,85 C/JOAO MARTINS;CDA VL R\$ 488,38 C/REGINALDO NAVES RODRIGUES;CDA VL R\$ 315,85 C/ROSY MARY FERREIRA CABRAL;CDA VL R\$ 631,62 C/JOEL MOREIRA BARBOSA;CDA VL R\$ 631,62 C/ELIANA GOMES MARIM;CDA VL R\$ 315,85 C/ANTONIO MARIA SILVA DOS SANTOS;CDA VL R\$ 315,85 C/JOAO ALVES DA SILVA NETO;CDA VL R\$ 315,85 C/OLEIDIMAR RODRIGUES DOS SANTOS;CDA VL R\$ 315,85 C/JOSE BRUNO DE OLIVEIRA;CDA VL R\$ 315,85 C/LINDOMAR FRANCISCO PINTO;CDA VL R\$ 178,43 C/MARCOS ANTONIO ALVES FREIRE;CDA VL R\$ 315,85 C/VANILDA DE PAULA ROBEIRO;CDA VL R\$ 315,85 C/GILMAR OLIVEIRA CARVALHO;CDA VL R\$ 315,85 C/GILMAR LEITE ALVES;CDA VL R\$ 759,23 C/MARIA ALVES DA CRUZ;CDA VL R\$ 315,85 C/JURACY JOSE DE OLIVEIRA;CDA VL R\$ 315,85 C/WESLEY CORREA DA SILVA E OUTRA;CDA VL R\$ 318,16 C/ZILDA RODRIGUES DE OLIVEIRA;CDA VL R\$ 315,85 C/JOAO GOMES SOBRINHO FILHO;CDA VL R\$ 315,85 C/JOVENIL FELIPE DE OLIVEIRA;CDA VL R\$ 364,67 C/ELAINE BORGES DA SILVA;CDA VL R\$ 738,23 C/MONICA DE SALES FREITAS;CDA VL R\$ 315,85 C/JOAO CABRAL;CDA VL R\$ 717,26 C/GETULIO RIBEIRO DOS SANTOS;CDA VL R\$ 717,26 C/JOAO CARLOS ONOFRE DE SOUZA;CDA VL R\$ 580,21 C/ARCELINO DENIDE XAVIER;CDA VL R\$ 133,72 C/MARIA DE JESUS DE SOUZA;CDA VL R\$ 256,18 C/MARIA DE JESUS DE SOUZA;CDA VL R\$ 176,46 C/MARIA DE JESUS DE SOUZA;CDA VL R\$ 109,76 C/MARIA DE JESUS DE SOUZA;CDA VL R\$ 1.147,96 C/AJACIONES LIMA OLIVEIRA;CDA VL R\$ 14.105,76 C/JOEL DE CASTRO OLIVEIRA;CDA VL R\$ 14.105,76 C/LAURA MARCIA DA SILVA;CDA VL R\$ 9.637,84 C/JULIA PEREIRA DE SOUZA; COMO NÃO FORAM ENCONTRADOS OS DEVEDORES ACIMA MENCIONADOS, INTIMO OS PARA VIREM PAGAR OS TÍTULOS DENTRO DE 24 HORAS E NÃO O FAZENDO, FICAM INTIMADOS DO RESPECTIVO PROTESTO POR MEIO DO PRESENTE EDITAL,QUE SERÁ PUBLICADO NO JORNAL "GAZETA" E AFIXADO NESTE TABELONATO CONFORME ART. 15° DA LEI Nº 9.492/97. GOIÂNIA 29 DE DEZEMBRO 2015. ASS: NAURICAN LUDOVICO LACERDA OFICIAL DO 1° PROTESTO DE GOIÂNIA,SITO À RUA 09 Nº 1.111 ST. OESTE FONE:3224 4209

EDITAL DE NOTIFICAÇÃO DE PROTESTO ENCONTRAM SE NO 1° PROTESTO DE GOIÂNIA, PARA SEREM PROTESTADOS OS SEGUINTE TÍTULOS:DMI VL R\$ 306,11 C/MINAS TURBO DIESEL LT, EM FV DE POLIPECAS DISTRIBUIDORA AUTOMOTIVA LT;DMI VL R\$ 306,07 C/MINAS TURBO DIESEL LT, EM FV DE POLIPECAS DISTRIBUIDORA AUTOMOTIVA LT;DMI VL R\$ 306,07 C/MINAS TURBO DIESEL LT, EM FV DE POLIPECAS DISTRIBUIDORA AUTOMOTIVA LT;DMI VL R\$ 306,07 C/MINAS TURBO DIESEL LT, EM FV DE POLIPECAS DISTRIBUIDORA AUTOMOTIVA LT;DMI VL R\$ 306,07 C/MINAS TURBO DIESEL LT, EM FV DE POLIPECAS DISTRIBUIDORA AUTOMOTIVA LT;DMI VL R\$ 306,07 C/MINAS TURBO DIESEL LT, EM FV DE POLIPECAS DISTRIBUIDORA AUTOMOTIVA LT;DMI VL R\$ 306,07 C/MINAS TURBO DIESEL LT, EM FV DE POLIPECAS DISTRIBUIDORA AUTOMOTIVA LT;DMI VL R\$ 306,07 C/MINAS TURBO DIESEL LT, EM FV DE POLIPECAS DISTRIBUIDORA AUTOMOTIVA LT;DMI VL R\$ 407,67 C/MINAS TURBO DIESEL LT, EM FV DE POLIPECAS DISTRIBUIDORA AUTOMOTIVA LT;DMI VL R\$ 407,66 C/MINAS TURBO DIESEL LT, EM FV DE POLIPECAS DISTRIBUIDORA AUTOMOTIVA LT;DMI VL R\$ 407,66 C/MINAS TURBO DIESEL LT, EM FV DE POLIPECAS DISTRIBUIDORA AUTOMOTIVA LT;DMI VL R\$ 137,59 C/MINAS TURBO DIESEL LT, EM FV DE POLIPECAS DISTRIBUIDORA AUTOMOTIVA LT;DMI VL R\$ 480,32 C/PANTANAL TRANSPORTES URBANOS LT, EM FV DE POLIPECAS DISTRIBUIDORA AUTOMOTIVA LT;DMI VL R\$ 146,32 C/PANTANAL TRANSPORTES URBANOS LT, EM FV DE POLIPECAS DISTRIBUIDORA AUTOMOTIVA LT;DMI VL R\$ 287,84 C/PANTANAL TRANSPORTES URBANOS LT, EM FV DE POLIPECAS DISTRIBUIDORA AUTOMOTIVA LT;DMI VL R\$ 281,00 C/PANTANAL TRANSPORTES URBANOS LT, EM FV DE POLIPECAS DISTRIBUIDORA AUTOMOTIVA LT;DMI VL R\$ 318,72 C/PANTANAL TRANSPORTES URBANOS LT, EM FV DE POLIPECAS DISTRIBUIDORA AUTOMOTIVA LT;DMI VL R\$ 171,60 C/PANTANAL TRANSPORTES URBANOS LT, EM FV DE POLIPECAS DISTRIBUIDORA AUTOMOTIVA LT;DMI VL R\$ 460,75 C/PANTANAL TRANSPORTES URBANOS LT, EM FV DE POLIPECAS DISTRIBUIDORA AUTOMOTIVA LT;DMI VL R\$ 711,33 C/HELLINGTON FIGUEIRA DA SILVA - ME, EM FV DE MEDICAO EAMP, MANUTENCAO LT - ME;DM VL R\$ 6.794,00 C/JJR CONSTRUTORA E LOCADORA DE EQUIPAMENT, EM FV DE ESMERINDO RAMOS NETO ME;DSS VL R\$ 130,00 C/SUPERA CONSTRUTORA E SANEAMENTO LT, EM FV DE LOC MAIS LOCACAO DE EQUIPAMENTOS PARA CONSTRUCAO CIVIL LT ME;DSS VL R\$ 540,00 C/EDUARDO SILVA MIRANDA, EM FV DE EQ MAQUINAS LOCACAO DE MAQUINAS E EQUIPAMENTOS EIRELI ME;DMI VL R\$ 390,19 C/EDEN RESENDE MENEZES, EM FV DE VVA DIST DE PROD P SAUDE LT;CHQ VL R\$ 360,09 C/ALLENIRCE LUCIO ARAUJO, EM FV DE LEMES & LIMA COMERCIO E LOGISTICA LT EPP C/HSBC;\*\*\* VL R\$ 1.211,62 C/TAYNARA BATISTA DA SILVA, EM FV DE PLANETA VESTIBULARES LT;DMI VL R\$ 360,30 C/MGN HOTELARIA LT, EM FV DE UNICA HIGMED DIST E PRESTADORA LT ME;CCB VL R\$ 1.796,06 C/LUIZ CARLOS DOS SANTOS SOUSA, EM FV DE BANCO VOLKSWAGEN SA;DMI VL R\$ 1.444,31 C/SANTA RITA DISTRIBUIDORA LT ME, EM FV DE AMERICAN FARMA DIST FARM LT;DMI VL R\$ 1.597,33 C/SANTA RITA DISTRIBUIDORA LT ME, EM FV DE AMERICAN FARMA DIST FARM LT;DMI VL R\$ 628,51 C/A L CARVALHO ME, EM FV DE AMERICAN FARMA DIST FARM LT;DMI VL R\$ 171,62 C/MORAIS E COSTA LT, EM FV DE AMERICAN FARMA DIST FARM LT;DMI VL R\$ 279,05 C/MORAIS E COSTA LT, EM FV DE AMERICAN FARMA DIST FARM LT;DMI VL R\$ 282,58 C/MORAIS E COSTA LT, EM FV DE AMERICAN FARMA DIST FARM LT;DMI VL R\$ 365,39 C/ANA MARIA RODRIGUES PONCE, EM FV DE AMERICAN FARMA DIST FARM LT;DMI VL R\$ 578,82 C/ANA MARIA RODRIGUES PONCE, EM FV DE AMERICAN FARMA DIST FARM LT;DMI VL R\$ 554,70 C/ANA MARIA RODRIGUES PONCE, EM FV DE AMERICAN FARMA DIST FARM LT;DMI VL R\$ 562,10 C/ANA MARIA RODRIGUES PONCE, EM FV DE AMERICAN FARMA DIST FARM LT;DMI VL R\$ 272,71 C/DROGARIA VIVER BEM LT, EM FV DE AMERICAN FARMA DIST FARM LT;DMI VL R\$ 1.262,77 C/T M CRUZ RAMALHO ME, EM FV DE AMERICAN FARMA DIST FARM LT;DMI VL R\$ 442,81 C/M DAS N BENTO DO VALES ME, EM FV DE AMERICAN FARMA DIST FARM LT;DMI VL R\$ 322,05 C/M DAS N BENTO DO VALES ME, EM FV DE AMERICAN FARMA DIST FARM LT;DMI VL R\$ 1.663,93 C/M DAS N BENTO DO VALES ME, EM FV DE AMERICAN FARMA DIST FARM LT;DMI VL R\$ 970,62 C/M DAS N BENTO DO VALES ME, EM FV DE AMERICAN FARMA DIST FARM LT;DMI VL R\$ 218,64 C/M DAS N BENTO DO VALES ME, EM FV DE AMERICAN FARMA DIST FARM LT;DMI VL R\$ 805,77 C/M DAS N BENTO DO VALES ME, EM FV DE AMERICAN FARMA DIST FARM LT;DMI VL R\$ 272,60 C/M DAS N BENTO DO VALES ME, EM FV DE AMERICAN FARMA DIST FARM LT;DMI VL R\$ 451,89 C/M DAS N BENTO DO VALES ME, EM FV DE AMERICAN FARMA DIST FARM LT;DMI VL R\$ 1.173,05 C/GILVANIA BARBOSA CRISTOVAM, EM FV DE AMERICAN FARMA DIST FARM LT;DMI VL R\$ 1.043,68 C/GILVANIA BARBOSA CRISTOVAM, EM FV DE AMERICAN FARMA DIST FARM LT;DMI VL R\$ 1.516,35 C/GILVANIA BARBOSA CRISTOVAM, EM FV DE AMERICAN FARMA DIST FARM LT;DMI VL R\$ 5.289,43 C/ADILSON DIAS DE LEMOS ME, EM FV DE AMERICAN FARMA DIST FARM LT;DMI VL R\$ 334,41 C/FARMACIA GALVAO FREIRE LT, EM FV DE AMERICAN FARMA DIST FARM LT;DMI VL R\$ 777,84 C/FARMACIA GALVAO FREIRE LT, EM FV DE AMERICAN FARMA DIST FARM LT;DMI VL R\$ 476,53 C/J LINS DE CARVALHO ME, EM FV DE AMERICAN FARMA DIST FARM LT;DMI VL R\$ 385,48 C/J LINS DE CARVALHO ME, EM FV DE AMERICAN FARMA DIST FARM LT;DMI VL R\$ 296,25 C/J LINS DE CARVALHO ME, EM FV DE AMERICAN FARMA DIST FARM LT;DMI VL R\$ 705,06 C/LUCIANA TENORIO BRUNET, EM FV DE AMERICAN FARMA DIST FARM LT;DMI VL R\$ 1.479,65 C/T M CRUZ RAMALHO ME, EM FV DE AMERICAN FARMA DIST FARM LT;DMI VL R\$ 637,69 C/M DAS N BENTO DO VALES ME, EM FV DE AMERICAN FARMA DIST FARM LT;DMI VL R\$ 682,21 C/M DAS N BENTO DO VALES ME, EM FV DE AMERICAN FARMA DIST FARM LT;DMI VL R\$ 852,35 C/M DAS N BENTO DO VALES ME, EM FV DE AMERICAN FARMA DIST FARM LT;DMI VL R\$ 756,69 C/M DAS N BENTO DO VALES ME, EM FV DE AMERICAN FARMA DIST FARM LT;DMI VL R\$ 237,64 C/M DAS N BENTO DO VALES ME, EM FV DE AMERICAN FARMA DIST FARM LT;DMI VL R\$ 679,75 C/ELZA DE CARVALHO SANTOS ME, EM FV DE AMERICAN FARMA DIST FARM LT;DMI VL R\$ 613,37 C/LUCAS GABRIEL ALVES SANTOS ME, EM FV DE AMERICAN FARMA DIST FARM LT;DMI VL R\$ 782,18 C/N B DA SILVA FARMACIA ME, EM FV DE AMERICAN FARMA DIST FARM LT;DMI VL R\$ 2.069,80 C/SANTA RITA DISTRIBUIDORA LT ME, EM FV DE AMERICAN FARMA DIST FARM LT;DMI VL R\$ 2.354,15 C/SANTA RITA DISTRIBUIDORA LT ME, EM FV DE AMERICAN FARMA DIST FARM LT;DMI VL R\$ 2.336,43 C/A L CARVALHO ME, EM FV DE AMERICAN FARMA DIST FARM LT;DMI VL R\$ 1.121,66 C/A L CARVALHO ME, EM FV DE AMERICAN FARMA DIST FARM LT;DMI VL R\$ 526,64 C/A L CARVALHO ME, EM FV DE AMERICAN FARMA DIST FARM LT;DMI VL R\$ 281,96 C/MORAIS E COSTA LT, EM FV DE AMERICAN FARMA DIST FARM LT;DMI VL R\$ 315,17 C/FARMACIA GALVAO FREIRE LT, EM FV DE AMERICAN FARMA DIST FARM LT;DMI VL R\$ 582,92 C/ANA MARIA RODRIGUES PONCE, EM FV DE AMERICAN FARMA DIST FARM LT;DMI VL R\$ 637,47 C/ANA MARIA RODRIGUES PONCE, EM FV DE AMERICAN FARMA DIST FARM LT;DMI VL R\$ 532,79 C/ANA MARIA RODRIGUES PONCE, EM FV DE AMERICAN FARMA DIST FARM LT;DMI VL R\$ 640,18 C/IRANFRAN MED LT ME, EM FV DE AMERICAN FARMA DIST FARM LT;DMI VL R\$ 1.679,53 C/DROGARIA VIVER BEM LT, EM FV DE AMERICAN FARMA DIST FARM LT;DMI VL R\$ 662,15 C/MARIA DE LOURDES GOMES COELHO ME, EM FV DE AMERICAN FARMA DIST FARM LT;DMI VL R\$ 365,31 C/FARMACIA IRMAO FELIX LT ME, EM FV DE AMERICAN FARMA DIST FARM LT;DMI VL R\$ 315,85 C/FARMACIA IRMAO FELIX LT ME, EM FV DE AMERICAN FARMA DIST FARM LT;DMI VL R\$ 3.318,43 C/T M CRUZ RAMALHO ME, EM FV DE AMERICAN FARMA DIST FARM LT;DMI VL R\$ 928,10 C/SOUZA JUNIOR E CIA LT, EM FV DE AMERICAN FARMA DIST FARM LT;DMI VL R\$ 707,04 C/SOUZA JUNIOR E CIA LT, EM FV DE AMERICAN FARMA DIST FARM LT;DMI VL R\$ 647,45 C/LAIS ALVES MARQUES ME, EM FV DE PANPHARMA DISTRIBUIDORA DE MEDICAMENTOS LT;DMI VL R\$ 107,24 C/XAVIER E ACKERMANN LT ME, EM FV DE PANPHARMA DISTRIBUIDORA DE MEDICAMENTOS LT;DMI VL R\$ 159,00 C/M M DE ASSIS FARMACIA ME, EM FV DE PANPHARMA DISTRIBUIDORA DE MEDICAMENTOS LT;DMI VL R\$ 307,57 C/S SANTOS SOUZA RIOS ME, EM FV DE PANPHARMA DISTRIBUIDORA DE MEDICAMENTOS LT;DMI VL R\$ 361,61 C/S SANTOS SOUZA RIOS ME, EM FV DE PANPHARMA DISTRIBUIDORA DE MEDICAMENTOS LT;DMI VL R\$ 344,86 C/S SANTOS SOUZA RIOS ME, EM FV DE PANPHARMA DISTRIBUIDORA DE MEDICAMENTOS LT;DMI VL R\$ 319,95 C/S SANTOS SOUZA RIOS ME, EM FV DE PANPHARMA DISTRIBUIDORA DE MEDICAMENTOS LT;DMI VL R\$ 296,73 C/S SANTOS SOUZA RIOS ME, EM FV DE PANPHARMA DISTRIBUIDORA DE MEDICAMENTOS LT;DMI VL R\$ 471,98 C/S SANTOS SOUZA RIOS ME, EM FV DE PANPHARMA DISTRIBUIDORA DE MEDICAMENTOS LT;DMI VL R\$ 342,40 C/S SANTOS SOUZA RIOS ME, EM FV DE PANPHARMA DISTRIBUIDORA DE MEDICAMENTOS LT;DMI VL R\$ 461,67 C/S SANTOS SOUZA RIOS ME, EM FV DE PANPHARMA DISTRIBUIDORA DE MEDICAMENTOS LT;DMI VL R\$ 353,55 C/S SANTOS SOUZA RIOS ME, EM FV DE PANPHARMA DISTRIBUIDORA DE MEDICAMENTOS LT;DMI VL R\$ 343,89 C/S SANTOS SOUZA RIOS ME, EM FV DE PANPHARMA DISTRIBUIDORA DE MEDICAMENTOS LT;DMI VL R\$ 304,26 C/S SANTOS SOUZA RIOS ME, EM FV DE PANPHARMA DISTRIBUIDORA DE MEDICAMENTOS LT;DMI VL R\$ 296,06 C/S SANTOS SOUZA RIOS ME, EM FV DE PANPHARMA DISTRIBUIDORA DE MEDICAMENTOS LT;DMI VL R\$ 288,17 C/S SANTOS SOUZA RIOS ME, EM FV DE PANPHARMA DISTRIBUIDORA DE MEDICAMENTOS LT;DMI VL R\$ 382,48 C/S SANTOS SOUZA RIOS ME, EM FV DE PANPHARMA DISTRIBUIDORA DE MEDICAMENTOS LT;DMI VL R\$ 276,61 C/DROGARIA UNIFARMA LT ME, EM FV DE PANPHARMA DISTRIBUIDORA DE MEDICAMENTOS LT;DMI VL R\$ 2.857,24 C/M V GARCIA OLIVEIRA E CIA LT ME, EM FV DE PANPHARMA DISTRIBUIDORA DE MEDICAMENTOS LT;DMI VL R\$ 269,98 C/PANCIER E SANTOS LT ME, EM FV DE PANPHARMA DISTRIBUIDORA DE MEDICAMENTOS LT;DMI VL R\$ 223,87 C/PANCIER E SANTOS LT ME, EM FV DE PANPHARMA DISTRIBUIDORA DE MEDICAMENTOS LT;DMI VL R\$ 770,29 C/PANCIER E SANTOS LT ME, EM FV DE PANPHARMA DISTRIBUIDORA DE MEDICAMENTOS LT;DMI VL R\$ 500,79 C/FRANCIELI R DE ARAUJO OGATA EPP, EM FV DE PANPHARMA DISTRIBUIDORA DE MEDICAMENTOS LT;DMI VL R\$ 543,65 C/FRANCIELI R DE ARAUJO OGATA EPP, EM FV DE PANPHARMA DISTRIBUIDORA DE MEDICAMENTOS LT;DMI VL R\$ 318,44 C/ZAEL F DE PANPHARMA DISTRIBUIDORA DE MEDICAMENTOS LT;DMI VL R\$ 145,17 C/NIVIA M DA S COSTA ME, EM FV DE PANPHARMA DISTRIBUIDORA DE MEDICAMENTOS LT;DMI VL R\$ 324,89 C/SIQUEIRA NUNES E CARMO LT ME, EM FV DE PANPHARMA DISTRIBUIDORA DE MEDICAMENTOS LT;DMI VL R\$ 271,35 C/JESUS ARANEGA E ARANEGA LT ME, EM FV DE PANPHARMA DISTRIBUIDORA DE MEDICAMENTOS LT;DMI VL R\$ 866,22 C/F S SANTOS E SANTOS LT ME, EM FV DE PANPHARMA DISTRIBUIDORA DE MEDICAMENTOS LT;DMI VL R\$ 194,16 C/F S SANTOS E SANTOS LT ME, EM FV DE PANPHARMA DISTRIBUIDORA DE MEDICAMENTOS LT;DMI VL R\$ 2.084,71 C/F S SANTOS E SANTOS LT ME, EM FV DE PANPHARMA DISTRIBUIDORA DE MEDICAMENTOS LT;DMI VL R\$ 1.475,62 C/NORMA SOEILI OLIVEIRA ALMEIDA LUCENA, EM FV DE PANPHARMA DISTRIBUIDORA DE MEDICAMENTOS LT;DMI VL R\$ 333,63 C/NORMA SOEILI OLIVEIRA ALMEIDA LUCENA, EM FV DE PANPHARMA DISTRIBUIDORA DE MEDICAMENTOS LT;DMI VL R\$ 789,34 C/NORMA SOEILI OLIVEIRA ALMEIDA LUCENA, EM FV DE PANPHARMA DISTRIBUIDORA DE MEDICAMENTOS LT;DMI VL R\$ 451,48 C/NORMA SOEILI OLIVEIRA ALMEIDA LUCENA, EM FV DE PANPHARMA DISTRIBUIDORA DE MEDICAMENTOS LT;DMI VL R\$ 997,31 C/NORMA SOEILI OLIVEIRA ALMEIDA LUCENA, EM FV DE PANPHARMA DISTRIBUIDORA DE MEDICAMENTOS LT;DMI VL R\$ 713,89 C/NORMA SOEILI OLIVEIRA ALMEIDA LUCENA, EM FV DE PANPHARMA DISTRIBUIDORA DE MEDICAMENTOS LT;DMI VL R\$ 925,16 C/NORMA SOEILI OLIVEIRA ALMEIDA LUCENA, EM FV DE PANPHARMA DISTRIBUIDORA DE MEDICAMENTOS LT;DMI VL R\$ 287,74 C/FCIA LEBONFARMA EIRELI ME, EM FV DE PANPHARMA DISTRIBUIDORA DE MEDICAMENTOS LT;DMI VL R\$ 148,65 C/FCIA LEBONFARMA EIRELI ME, EM FV DE PANPHARMA DISTRIBUIDORA DE MEDICAMENTOS LT;DMI VL R\$ 164,31 C/FCIA LEBONFARMA EIRELI ME, EM FV DE PANPHARMA DISTRIBUIDORA DE MEDICAMENTOS LT;DMI VL R\$ 133,60 C/FCIA LEBONFARMA EIRELI ME, EM FV DE PANPHARMA DISTRIBUIDORA DE MEDICAMENTOS LT;DMI VL R\$ 1.073,45 C/DROGARIA LCG SILVA LT, EM FV DE PANPHARMA DISTRIBUIDORA DE MEDICAMENTOS LT;DMI VL R\$ 233,99 C/FARMAZONN COM DE MED E PERF LT, EM FV DE PANPHARMA DISTRIBUIDORA DE MEDICAMENTOS LT;DMI VL R\$ 104,70 C/FARMAZONN COM DE MED E PERF LT, EM FV DE PANPHARMA DISTRIBUIDORA DE MEDICAMENTOS LT;DMI VL R\$ 306,64 C/FARMAZONN COM DE MED E PERF LT, EM FV DE PANPHARMA DISTRIBUIDORA DE MEDICAMENTOS LT;DMI VL R\$ 340,70 C/FARMAZONN COM DE MED E PERF LT, EM FV DE PANPHARMA DISTRIBUIDORA DE MEDICAMENTOS LT;DMI VL R\$ 468,87 C/FARMAZONN COM DE MED E PERF LT, EM FV DE PANPHARMA DISTRIBUIDORA DE MEDICAMENTOS LT;DMI VL R\$ 403,47 C/FARMAZONN COM DE MED E PERF LT, EM FV DE PANPHARMA DISTRIBUIDORA DE MEDICAMENTOS LT;DMI VL R\$ 1.376,68 C/FARMAZONN COM DE MED E PERF LT, EM FV DE PANPHARMA DISTRIBUIDORA DE MEDICAMENTOS LT;DMI VL R\$ 107,63 C/FARMAZONN COM DE MED E PERF LT, EM FV DE PANPHARMA DISTRIBUIDORA DE MEDICAMENTOS LT;DMI VL R\$ 4.844,10 C/DROG MENOR PRECO LT, EM FV DE PANPHARMA DISTRIBUIDORA DE MEDICAMENTOS LT;DMI VL R\$ 129,72 C/DROG MENOR PRECO LT, EM FV DE PANPHARMA DISTRIBUIDORA DE MEDICAMENTOS LT;DMI VL R\$ 317,95 C/DROG MENOR PRECO LT, EM FV DE PANPHARMA DISTRIBUIDORA DE MEDICAMENTOS LT;DMI VL R\$ 179,45 C/DROG MENOR PRECO LT, EM FV DE PANPHARMA DISTRIBUIDORA DE MEDICAMENTOS LT;DMI VL R\$ 273,84 C/DROG MENOR PRECO LT, EM FV DE PANPHARMA DISTRIBUIDORA DE MEDICAMENTOS LT;DMI VL R\$ 407,82 C/FCIA VICENTINA LT, EM FV DE PANPHARMA DISTRIBUIDORA DE MEDICAMENTOS LT;DMI VL R\$ 221,35 C/FCIA VICENTINA LT, EM FV DE PANPHARMA DISTRIBUIDORA DE MEDICAMENTOS LT;DMI VL R\$ 248,32 C/FCIA VICENTINA LT, EM FV DE PANPHARMA DISTRIBUIDORA DE MEDICAMENTOS LT;DMI VL R\$ 161,03 C/NORMA SOEILI OLIVEIRA LUCENA, EM FV DE PANPHARMA DISTRIBUIDORA DE MEDICAMENTOS LT;DMI VL R\$ 617,19 C/NORMA SOEILI OLIVEIRA LUCENA, EM FV DE PANPHARMA DISTRIBUIDORA DE MEDICAMENTOS LT;DMI VL R\$ 3.211,40 C/M N PEREIRA CRUZ, EM FV DE PANPHARMA DISTRIBUIDORA DE MEDICAMENTOS LT;DMI VL R\$ 129,44 C/FERNANDO DE ARAUJO BRANDAO, EM FV DE PANPHARMA DISTRIBUIDORA DE MEDICAMENTOS LT;DMI VL R\$ 369,77 C/S SANTOS SOUZA RIOS ME, EM FV DE PANPHARMA DISTRIBUIDORA DE MEDICAMENTOS LT;DMI VL R\$ 480,59 C/S SANTOS SOUZA RIOS ME, EM FV DE PANPHARMA DISTRIBUIDORA DE MEDICAMENTOS LT;DMI VL R\$ 366,63 C/S SANTOS SOUZA RIOS ME, EM FV DE PANPHARMA DISTRIBUIDORA DE MEDICAMENTOS LT;DMI VL R\$ 299,66 C/S SANTOS SOUZA RIOS ME, EM FV DE PANPHARMA DISTRIBUIDORA DE MEDICAMENTOS LT;DMI VL R\$ 371,05 C/S SANTOS SOUZA RIOS ME, EM FV DE PANPHARMA DISTRIBUIDORA DE MEDICAMENTOS LT;DMI VL R\$ 392,33 C/S SANTOS SOUZA RIOS ME, EM FV DE PANPHARMA DISTRIBUIDORA DE MEDICAMENTOS LT;DMI VL R\$ 476,40 C/S SANTOS SOUZA RIOS ME, EM FV DE PANPHARMA DISTRIBUIDORA DE MEDICAMENTOS LT;DMI VL R\$ 439,16 C/S SANTOS SOUZA RIOS ME, EM FV DE PANPHARMA DISTRIBUIDORA DE MEDICAMENTOS LT;DMI VL R\$ 385,67 C/S SANTOS SOUZA RIOS ME, EM FV DE PANPHARMA DISTRIBUIDORA DE MEDICAMENTOS LT;DMI VL R\$ 336,75 C/S SANTOS SOUZA RIOS ME, EM FV DE PANPHARMA DISTRIBUIDORA DE MEDICAMENTOS LT;DMI VL R\$ 407,69 C/S SANTOS SOUZA RIOS ME, EM FV



DE PANPHARMA DISTRIBUIDORA DE MEDICAMENTOS LT;DMI VL R\$ 359,51 C/S SANTOS SOUZA RIOS ME, EM FV DE PANPHARMA DISTRIBUIDORA DE MEDICAMENTOS LT;DMI VL R\$ 545,48 C/S SANTOS SOUZA RIOS ME, EM FV DE PANPHARMA DISTRIBUIDORA DE MEDICAMENTOS LT;DMI VL R\$ 319,33 C/S SANTOS SOUZA RIOS ME, EM FV DE PANPHARMA DISTRIBUIDORA DE MEDICAMENTOS LT;DMI VL R\$ 275,00 C/S SANTOS SOUZA RIOS ME, EM FV DE PANPHARMA DISTRIBUIDORA DE MEDICAMENTOS LT;DMI VL R\$ 387,13 C/S SANTOS SOUZA RIOS ME, EM FV DE PANPHARMA DISTRIBUIDORA DE MEDICAMENTOS LT;DMI VL R\$ 3.092,67 C/ALINE DE F MANGUEIRA E CIA LT ME, EM FV DE PANPHARMA DISTRIBUIDORA DE MEDICAMENTOS LT;DMI VL R\$ 152,43 C/NIVIA M DA S COSTA ME, EM FV DE PANPHARMA DISTRIBUIDORA DE MEDICAMENTOS LT;DMI VL R\$ 341,32 C/NIVIA M DA S COSTA ME, EM FV DE PANPHARMA DISTRIBUIDORA DE MEDICAMENTOS LT;DMI VL R\$ 1.771,90 C/JALANE MONTEIRO LIMA, EM FV DE PANPHARMA DISTRIBUIDORA DE MEDICAMENTOS LT;DMI VL R\$ 2.053,80 C/JALANE MONTEIRO LIMA, EM FV DE PANPHARMA DISTRIBUIDORA DE MEDICAMENTOS LT;DMI VL R\$ 299,56 C/JESUS ARANEGA E ARANEGA LT ME, EM FV DE PANPHARMA DISTRIBUIDORA DE MEDICAMENTOS LT;DMI VL R\$ 259,67 C/FCIA LEBONFARMA EIRELI ME, EM FV DE PANPHARMA DISTRIBUIDORA DE MEDICAMENTOS LT;DMI VL R\$ 1.069,38 C/APARECIDA MARIA AFONSO BARBOSA ME, EM FV DE PANPHARMA DISTRIBUIDORA DE MEDICAMENTOS LT;DMI VL R\$ 170,78 C/FCIA JS LT EPP, EM FV DE PANPHARMA DISTRIBUIDORA DE MEDICAMENTOS LT;DMI VL R\$ 446,59 C/FCIA BORTOT E SOARES LT ME, EM FV DE PANPHARMA DISTRIBUIDORA DE MEDICAMENTOS LT;DMI VL R\$ 253,92 C/FCIA VICENTINA LT, EM FV DE PANPHARMA DISTRIBUIDORA DE MEDICAMENTOS LT;DMI VL R\$ 995,25 C/FCIA STA EDWIGES LT ME, EM FV DE PANPHARMA DISTRIBUIDORA DE MEDICAMENTOS LT;DMI VL R\$ 276,50 C/FCIA STA EDWIGES LT ME, EM FV DE PANPHARMA DISTRIBUIDORA DE MEDICAMENTOS LT;DMI VL R\$ 697,30 C/GUSTAVO ALVES PERES ME, EM FV DE PANPHARMA DISTRIBUIDORA DE MEDICAMENTOS LT;DMI VL R\$ 275,91 C/WILLIAM DA SILVA BARBOSA EIRELI ME, EM FV DE PANPHARMA DISTRIBUIDORA DE MEDICAMENTOS LT;DMI VL R\$ 517,31 C/WILLIAM DA SILVA BARBOSA EIRELI ME, EM FV DE PANPHARMA DISTRIBUIDORA DE MEDICAMENTOS LT;DMI VL R\$ 340,28 C/DROGARIA MORAIS LT ME, EM FV DE PANPHARMA DISTRIBUIDORA DE MEDICAMENTOS LT;DMI VL R\$ 430,58 C/VALE FARMA PROD FARMA LT ME, EM FV DE PANPHARMA DISTRIBUIDORA DE MEDICAMENTOS LT;DMI VL R\$ 260,52 C/VALE FARMA PROD FARMA LT ME, EM FV DE PANPHARMA DISTRIBUIDORA DE MEDICAMENTOS LT;DMI VL R\$ 494,17 C/DINIZ E ASSIS DROGARIA LT ME, EM FV DE PANPHARMA DISTRIBUIDORA DE MEDICAMENTOS LT;DMI VL R\$ 427,25 C/R N MEDS LT ME, EM FV DE PANPHARMA DISTRIBUIDORA DE MEDICAMENTOS LT;DMI VL R\$ 287,61 C/DROGA MASTER LT EPP, EM FV DE PANPHARMA DISTRIBUIDORA DE MEDICAMENTOS LT;DMI VL R\$ 254,22 C/ESSENCIAL PHARMA LT ME, EM FV DE PANPHARMA DISTRIBUIDORA DE MEDICAMENTOS LT;DMI VL R\$ 650,70 C/REGIANI ROSA DA COSTA VIEIRA REZEND, EM FV DE PANPHARMA DISTRIBUIDORA DE MEDICAMENTOS LT;DMI VL R\$ 675,92 C/DROG SANTANA E SANTOS LT ME, EM FV DE PANPHARMA DISTRIBUIDORA DE MEDICAMENTOS LT;DMI VL R\$ 444,69 C/DROG FARMADOIS LT ME, EM FV DE PANPHARMA DISTRIBUIDORA DE MEDICAMENTOS LT;DMI VL R\$ 238,68 C/BRIGIDA CAROLINA RIBEIRO DE BARROS, EM FV DE PANPHARMA DISTRIBUIDORA DE MEDICAMENTOS LT;DMI VL R\$ 270,50 C/DROG N S DA ABADIA LT ME, EM FV DE PANPHARMA DISTRIBUIDORA DE MEDICAMENTOS LT;DMI VL R\$ 344,16 C/NIVIA M DA S COSTA ME, EM FV DE PANPHARMA DISTRIBUIDORA DE MEDICAMENTOS LT;DMI VL R\$ 194,98 C/NIVIA M DA S COSTA ME, EM FV DE PANPHARMA DISTRIBUIDORA DE MEDICAMENTOS LT;DMI VL R\$ 285,01 C/NIVIA M DA S COSTA ME, EM FV DE PANPHARMA DISTRIBUIDORA DE MEDICAMENTOS LT;DMI VL R\$ 305,69 C/JESUS ARANEGA E ARANEGA LT ME, EM FV DE PANPHARMA DISTRIBUIDORA DE MEDICAMENTOS LT;DMI VL R\$ 443,40 C/GUIMAFARMA DROGARIAS LT ME, EM FV DE PANPHARMA DISTRIBUIDORA DE MEDICAMENTOS LT;DMI VL R\$ 1.068,37 C/DROG MJ AMORIM LT ME, EM FV DE PANPHARMA DISTRIBUIDORA DE MEDICAMENTOS LT;DMI VL R\$ 144,44 C/DROG FREITAS ASSIS LT ME, EM FV DE PANPHARMA DISTRIBUIDORA DE MEDICAMENTOS LT;DMI VL R\$ 717,88 C/DROG CENTRO NORTE LT, EM FV DE PANPHARMA DISTRIBUIDORA DE MEDICAMENTOS LT;DMI VL R\$ 602,86 C/DROG ALINE E THIAGO LT, EM FV DE PANPHARMA DISTRIBUIDORA DE MEDICAMENTOS LT;DMI VL R\$ 1.413,80 C/DROG ALINE E THIAGO LT, EM FV DE PANPHARMA DISTRIBUIDORA DE MEDICAMENTOS LT;DMI VL R\$ 328,93 C/FCIA LEBONFARMA EIRELI ME, EM FV DE PANPHARMA DISTRIBUIDORA DE MEDICAMENTOS LT;DMI VL R\$ 234,37 C/FCIA LEBONFARMA EIRELI ME, EM FV DE PANPHARMA DISTRIBUIDORA DE MEDICAMENTOS LT;DMI VL R\$ 265,52 C/SANTOS E VIEIRA FCIA LT, EM FV DE PANPHARMA DISTRIBUIDORA DE MEDICAMENTOS LT;DMI VL R\$ 561,93 C/DROG CARVALHO E GOUVEIA LT ME, EM FV DE PANPHARMA DISTRIBUIDORA DE MEDICAMENTOS LT;DMI VL R\$ 233,37 C/SUPRIVITA FCIA DE MANIP LT, EM FV DE PANPHARMA DISTRIBUIDORA DE MEDICAMENTOS LT;DMI VL R\$ 285,89 C/DROG BETEL LT ME, EM FV DE PANPHARMA DISTRIBUIDORA DE MEDICAMENTOS LT;DMI VL R\$ 266,25 C/FARMA VERDE MEDIC LT ME, EM FV DE PANPHARMA DISTRIBUIDORA DE MEDICAMENTOS LT;DMI VL R\$ 732,65 C/FARMA 10 DROG LT ME, EM FV DE PANPHARMA DISTRIBUIDORA DE MEDICAMENTOS LT;DMI VL R\$ 502,18 C/DROGARIA LUCENA E AGUIAR ME, EM FV DE PANPHARMA DISTRIBUIDORA DE MEDICAMENTOS LT;DMI VL R\$ 451,10 C/DROGARIA LUCENA E AGUIAR ME, EM FV DE PANPHARMA DISTRIBUIDORA DE MEDICAMENTOS LT;DMI VL R\$ 227,20 C/IDAIR DA SILVA MIRANDA ME, EM FV DE PANPHARMA DISTRIBUIDORA DE MEDICAMENTOS LT;DMI VL R\$ 3.412,41 C/FCIA BORTOT E SOARES LT ME, EM FV DE PANPHARMA DISTRIBUIDORA DE MEDICAMENTOS LT;DMI VL R\$ 166,23 C/APARECIDO BARONI DROG LT ME, EM FV DE PANPHARMA DISTRIBUIDORA DE MEDICAMENTOS LT;DMI VL R\$ 319,74 C/APARECIDO BARONI DROG LT ME, EM FV DE PANPHARMA DISTRIBUIDORA DE MEDICAMENTOS LT;DMI VL R\$ 316,58 C/C A DE OLIVEIRA E CIA LT, EM FV DE PANPHARMA DISTRIBUIDORA DE MEDICAMENTOS LT;DMI VL R\$ 1.806,00 C/FERNANDO G DE ANDRADE E CIA LT ME, EM FV DE PANPHARMA DISTRIBUIDORA DE MEDICAMENTOS LT;DMI VL R\$ 2.030,02 C/FERNANDO G DE ANDRADE E CIA LT ME, EM FV DE PANPHARMA DISTRIBUIDORA DE MEDICAMENTOS LT;DMI VL R\$ 874,94 C/MASEV DROG E PERF LT, EM FV DE PANPHARMA DISTRIBUIDORA DE MEDICAMENTOS LT;DMI VL R\$ 153,96 C/DROG ANCHIETA DE CAMPINAS LT ME, EM FV DE PANPHARMA DISTRIBUIDORA DE MEDICAMENTOS LT;DMI VL R\$ 198,97 C/DROG ANCHIETA DE CAMPINAS LT ME, EM FV DE PANPHARMA DISTRIBUIDORA DE MEDICAMENTOS LT;DMI VL R\$ 105,30 C/DROG SERRA DOS ORGAOS LT, EM FV DE PANPHARMA DISTRIBUIDORA DE MEDICAMENTOS LT;DMI VL R\$ 683,11 C/DROG SERRA DOS ORGAOS LT, EM FV DE PANPHARMA DISTRIBUIDORA DE MEDICAMENTOS LT;DMI VL R\$ 303,32 C/DROG SERRA DOS ORGAOS LT, EM FV DE PANPHARMA DISTRIBUIDORA DE MEDICAMENTOS LT;DMI VL R\$ 480,80 C/DROG SERRA DOS ORGAOS LT, EM FV DE PANPHARMA DISTRIBUIDORA DE MEDICAMENTOS LT;DMI VL R\$ 900,57 C/DROG SERRA DOS ORGAOS LT, EM FV DE PANPHARMA DISTRIBUIDORA DE MEDICAMENTOS LT;DMI VL R\$ 757,42 C/DROG SERRA DOS ORGAOS LT, EM FV DE PANPHARMA DISTRIBUIDORA DE MEDICAMENTOS LT;DMI VL R\$ 122,49 C/DROG SERRA DOS ORGAOS LT, EM FV DE PANPHARMA DISTRIBUIDORA DE MEDICAMENTOS LT;DMI VL R\$ 688,25 C/DROG MODELO DE TERESOPOLIS LT, EM FV DE PANPHARMA DISTRIBUIDORA DE MEDICAMENTOS LT;DMI VL R\$ 120,97 C/DROG MODELO DE TERESOPOLIS LT, EM FV DE PANPHARMA DISTRIBUIDORA DE MEDICAMENTOS LT;DMI VL R\$ 514,63 C/DROG MODELO DE TERESOPOLIS LT, EM FV DE PANPHARMA DISTRIBUIDORA DE MEDICAMENTOS LT;DMI VL R\$ 784,01 C/DROG MODELO DE TERESOPOLIS LT, EM FV DE PANPHARMA DISTRIBUIDORA DE MEDICAMENTOS LT;DMI VL R\$ 549,87 C/DROG MODELO DE TERESOPOLIS LT, EM FV DE PANPHARMA DISTRIBUIDORA DE MEDICAMENTOS LT;DMI VL R\$ 122,49 C/DROG MODELO DE TERESOPOLIS LT, EM FV DE PANPHARMA DISTRIBUIDORA DE MEDICAMENTOS LT;DMI VL R\$ 1.021,82 C/FCIA STA EDWIGES LT ME, EM FV DE PANPHARMA DISTRIBUIDORA DE MEDICAMENTOS LT;DMI VL R\$ 342,46 C/FCIA STA EDWIGES LT ME, EM FV DE PANPHARMA DISTRIBUIDORA DE MEDICAMENTOS LT;DMI VL R\$ 483,18 C/FCIA STA EDWIGES LT ME, EM FV DE PANPHARMA DISTRIBUIDORA DE MEDICAMENTOS LT;DMI VL R\$ 278,25 C/FCIA STA EDWIGES LT ME, EM FV DE PANPHARMA DISTRIBUIDORA DE MEDICAMENTOS LT;DMI VL R\$ 213,58 C/FCIA STA EDWIGES LT ME, EM FV DE PANPHARMA DISTRIBUIDORA DE MEDICAMENTOS LT;DMI VL R\$ 517,99 C/PPM DROG EIRELI EPP, EM FV DE PANPHARMA DISTRIBUIDORA DE MEDICAMENTOS LT;DMI VL R\$ 225,91 C/PPM DROG EIRELI EPP, EM FV DE PANPHARMA DISTRIBUIDORA DE MEDICAMENTOS LT;DMI VL R\$ 596,99 C/PPM DROG EIRELI EPP, EM FV DE PANPHARMA DISTRIBUIDORA DE MEDICAMENTOS LT;DMI VL R\$ 2.393,09 C/PPM DROG EIRELI EPP, EM FV DE PANPHARMA DISTRIBUIDORA DE MEDICAMENTOS LT;DMI VL R\$ 178,74 C/FMS DROGARIAS LT ME, EM FV DE PANPHARMA DISTRIBUIDORA DE MEDICAMENTOS LT;DMI VL R\$ 338,81 C/SANDRA REGINA MARIM ME, EM FV DE PANPHARMA DISTRIBUIDORA DE MEDICAMENTOS LT;DMI VL R\$ 472,27 C/J R DE LIMA MEDICAMENTOS ME, EM FV DE PANPHARMA DISTRIBUIDORA DE MEDICAMENTOS LT;DMI VL R\$ 532,93 C/FCIA POPULAR DE HONORIO LT ME, EM FV DE PANPHARMA DISTRIBUIDORA DE MEDICAMENTOS LT;DMI VL R\$ 224,95 C/DINIZ E ASSIS DROGARIA LT ME, EM FV DE PANPHARMA DISTRIBUIDORA DE MEDICAMENTOS LT;DMI VL R\$ 433,93 C/FARMA CLUB DROG PERF LT ME, EM FV DE PANPHARMA DISTRIBUIDORA DE MEDICAMENTOS LT;DMI VL R\$ 332,20 C/CAMARGO E MARRA LT ME, EM FV DE PANPHARMA DISTRIBUIDORA DE MEDICAMENTOS LT;DMI VL R\$ 832,74 C/FARMAVIDA CEARA 4 LT ME, EM FV DE PANPHARMA DISTRIBUIDORA DE MEDICAMENTOS LT;DMI VL R\$ 790,86 C/DROGARIA NETO PAVANELLI LT ME, EM FV DE PANPHARMA DISTRIBUIDORA DE MEDICAMENTOS LT;DMI VL R\$ 198,55 C/DROGARIA NETO PAVANELLI LT ME, EM FV DE PANPHARMA DISTRIBUIDORA DE MEDICAMENTOS LT;DMI VL R\$ 158,27 C/DROG NERES E LUCAS LT ME, EM FV DE PANPHARMA DISTRIBUIDORA DE MEDICAMENTOS LT;DMI VL R\$ 925,43 C/FCIA FREISLEBEN LT, EM FV DE PANPHARMA DISTRIBUIDORA DE MEDICAMENTOS LT;DMI VL R\$ 592,48 C/DROG ELOA LT EPP, EM FV DE PANPHARMA DISTRIBUIDORA DE MEDICAMENTOS LT;DMI VL R\$ 1.010,07 C/DROG ELOA LT EPP, EM FV DE PANPHARMA DISTRIBUIDORA DE MEDICAMENTOS LT;DMI VL R\$ 545,70 C/FCIA OESTEFARMA LT EPP, EM FV DE PANPHARMA DISTRIBUIDORA DE MEDICAMENTOS LT;DMI VL R\$ 888,79 C/DROGARIA POSTIGO COMERCIO DE MEDICA, EM FV DE PANPHARMA DISTRIBUIDORA DE MEDICAMENTOS LT;DMI VL R\$ 519,93 C/FARMA CO MORANGA COM DE PROD FARM LT, EM FV DE PANPHARMA DISTRIBUIDORA DE MEDICAMENTOS LT;DMI VL R\$ 802,14 C/DAVID RODRIGUES BARRETO DE FIGUERED, EM FV DE PANPHARMA DISTRIBUIDORA DE MEDICAMENTOS LT;DMI VL R\$ 805,92 C/ALINE DE F MANGUEIRA E CIA LT ME, EM FV DE PANPHARMA DISTRIBUIDORA DE MEDICAMENTOS LT;DMI VL R\$ 320,56 C/NIVIA M DA S COSTA ME, EM FV DE PANPHARMA DISTRIBUIDORA DE MEDICAMENTOS LT;DMI VL R\$ 319,92 C/NIVIA M DA S COSTA ME, EM FV DE PANPHARMA DISTRIBUIDORA DE MEDICAMENTOS LT;DMI VL R\$ 467,04 C/GUIMAFARMA DROGARIAS LT ME, EM FV DE PANPHARMA DISTRIBUIDORA DE MEDICAMENTOS LT;DMI VL R\$ 421,24 C/JOHN CASSIO DA SILVA CABRAL, EM FV DE PANPHARMA DISTRIBUIDORA DE MEDICAMENTOS LT;DMI VL R\$ 309,76 C/JOHN CASSIO DA SILVA CABRAL, EM FV DE PANPHARMA DISTRIBUIDORA DE MEDICAMENTOS LT;DMI VL R\$ 279,52 C/GOMES RIBEIRO COM DE MEDS LT ME, EM FV DE PANPHARMA DISTRIBUIDORA DE MEDICAMENTOS LT;DMI VL R\$ 1.263,10 C/DROG MJ AMORIM LT ME, EM FV DE PANPHARMA DISTRIBUIDORA DE MEDICAMENTOS LT;DMI VL R\$ 8.702,49 C/PEREIRA E AGUIAR LT, EM FV DE PANPHARMA DISTRIBUIDORA DE MEDICAMENTOS LT;DMI VL R\$ 314,64 C/DROG CENTRO NORTE LT, EM FV DE PANPHARMA DISTRIBUIDORA DE MEDICAMENTOS LT;DMI VL R\$ 164,31 C/FCIA LEBONFARMA EIRELI ME, EM FV DE PANPHARMA DISTRIBUIDORA DE MEDICAMENTOS LT;DMI VL R\$ 199,12 C/LEANDRO BITENCOURT DOS SANTOS, EM FV DE PANPHARMA DISTRIBUIDORA DE MEDICAMENTOS LT;DMI VL R\$ 168,96 C/FARMA VERDE MEDIC LT ME, EM FV DE PANPHARMA DISTRIBUIDORA DE MEDICAMENTOS LT;DMI VL R\$ 1.346,65 C/PATRICIA FARIAS MACHADO DROG, EM FV DE PANPHARMA DISTRIBUIDORA DE MEDICAMENTOS LT;DMI VL R\$ 326,04 C/PATRICIA FARIAS MACHADO DROG, EM FV DE PANPHARMA DISTRIBUIDORA DE MEDICAMENTOS LT;DMI VL R\$ 3.348,66 C/PATRICIA FARIAS MACHADO DROG, EM FV DE PANPHARMA DISTRIBUIDORA DE MEDICAMENTOS LT;DMI VL R\$ 303,02 C/PATRICIA FARIAS MACHADO DROG, EM FV DE PANPHARMA DISTRIBUIDORA DE MEDICAMENTOS LT;DMI VL R\$ 416,02 C/PATRICIA FARIAS MACHADO DROG, EM FV DE PANPHARMA DISTRIBUIDORA DE MEDICAMENTOS LT;DMI VL R\$ 348,18 C/PATRICIA FARIAS MACHADO DROG, EM FV DE PANPHARMA DISTRIBUIDORA DE MEDICAMENTOS LT;DMI VL R\$ 8.591,38 C/PATRICIA FARIAS MACHADO DROG, EM FV DE PANPHARMA DISTRIBUIDORA DE MEDICAMENTOS LT;DMI VL R\$ 498,72 C/DANIEL DI MINGO SARTORI E CIA LT, EM FV DE PANPHARMA DISTRIBUIDORA DE MEDICAMENTOS LT;DMI VL R\$ 230,69 C/DROG IRMAOS ALVES LT, EM FV DE PANPHARMA DISTRIBUIDORA DE MEDICAMENTOS LT;DMI VL R\$ 382,36 C/XAVIER E JUNIOR FARMA LT, EM FV DE PANPHARMA DISTRIBUIDORA DE MEDICAMENTOS LT;DMI VL R\$ 155,48 C/APARECIDO BARONI DROG LT ME, EM FV DE PANPHARMA DISTRIBUIDORA DE MEDICAMENTOS LT;DMI VL R\$ 166,14 C/APARECIDO BARONI DROG LT ME, EM FV DE PANPHARMA DISTRIBUIDORA DE MEDICAMENTOS LT;DMI VL R\$ 166,82 C/APARECIDO BARONI DROG LT ME, EM FV DE PANPHARMA DISTRIBUIDORA DE MEDICAMENTOS LT;DMI VL R\$ 333,98 C/APARECIDO BARONI DROG LT ME, EM FV DE PANPHARMA DISTRIBUIDORA DE MEDICAMENTOS LT;DMI VL R\$ 441,31 C/DROG NOVA TUIUTI LT EPP, EM FV DE PANPHARMA DISTRIBUIDORA DE MEDICAMENTOS LT;DMI VL R\$ 475,20 C/MASEV DROG E PERF LT, EM FV DE PANPHARMA DISTRIBUIDORA DE MEDICAMENTOS LT;DMI VL R\$ 473,51 C/JOSE ROBERTO VILELA ME, EM FV DE PANPHARMA DISTRIBUIDORA DE MEDICAMENTOS LT;DMI VL R\$ 833,23 C/DROG C J A LT, EM FV DE PANPHARMA DISTRIBUIDORA DE MEDICAMENTOS LT;DMI VL R\$ 1.032,82 C/DROG C J A LT, EM FV DE PANPHARMA DISTRIBUIDORA DE MEDICAMENTOS LT;DMI VL R\$ 148,76 C/DROG BARBOSA LIMA LT ME, EM FV DE PANPHARMA DISTRIBUIDORA DE MEDICAMENTOS LT;DMI VL R\$ 233,24 C/DROGARIA AVENIDA DE VALINHOS LT, EM FV DE PANPHARMA DISTRIBUIDORA DE MEDICAMENTOS LT;DMI VL R\$ 478,99 C/DROG ANCHIETA DE CAMPINAS LT ME, EM FV DE PANPHARMA DISTRIBUIDORA DE MEDICAMENTOS LT;DMI VL R\$ 131,10 C/ELIAS SAFFI DROG LT, EM FV DE PANPHARMA DISTRIBUIDORA DE MEDICAMENTOS LT;DMI VL R\$ 196,15 C/ELIAS SAFFI DROG LT, EM FV DE PANPHARMA DISTRIBUIDORA DE MEDICAMENTOS LT;DMI VL R\$ 194,52 C/DROG SERRA DOS ORGAOS LT, EM FV DE PANPHARMA DISTRIBUIDORA DE MEDICAMENTOS LT;DMI VL R\$ 702,48 C/DROG SERRA DOS ORGAOS LT, EM FV DE PANPHARMA DISTRIBUIDORA DE MEDICAMENTOS LT;DMI VL R\$ 147,45 C/DROG SERRA DOS ORGAOS LT, EM FV DE PANPHARMA DISTRIBUIDORA DE MEDICAMENTOS LT;DMI VL R\$ 117,48 C/DROG MODELO DE TERESOPOLIS LT, EM FV DE PANPHARMA DISTRIBUIDORA DE MEDICAMENTOS LT;DMI VL R\$ 787,30 C/DROG MODELO DE TERESOPOLIS LT, EM FV DE PANPHARMA DISTRIBUIDORA DE MEDICAMENTOS LT;DMI VL R\$ 459,39 C/DROG MODELO DE TERESOPOLIS LT, EM FV DE PANPHARMA DISTRIBUIDORA DE MEDICAMENTOS LT;DMI VL R\$ 1.175,05 C/DROG MODELO DE TERESOPOLIS LT, EM FV DE PANPHARMA DISTRIBUIDORA DE MEDICAMENTOS LT;DMI VL R\$ 115,06 C/DROG 15 DE JULHO LT ME, EM FV DE PANPHARMA DISTRIBUIDORA DE MEDICAMENTOS LT;DMI VL R\$ 283,05 C/DROG UBERABA LT EPP, EM FV DE PANPHARMA DISTRIBUIDORA DE MEDICAMENTOS LT;DMI VL R\$ 148,74 C/DROG E PERF LEITE E ELEUTERIO LT, EM FV DE PANPHARMA DISTRIBUIDORA DE MEDICAMENTOS LT;DMI VL R\$ 964,86 C/DROG E PERF LEITE E ELEUTERIO LT, EM FV DE PANPHARMA DISTRIBUIDORA DE MEDICAMENTOS LT;DMI VL R\$ 288,75 C/FMS DROGARIAS LT ME, EM FV DE PANPHARMA DISTRIBUIDORA DE MEDICAMENTOS LT;DMI VL R\$ 226,39 C/AL DE FREITAS DROG FAZ BEM ME, EM FV DE PANPHARMA DISTRIBUIDORA DE MEDICAMENTOS LT;DMI VL R\$ 329,84 C/AL DE FREITAS DROG FAZ BEM ME, EM FV DE PANPHARMA DISTRIBUIDORA DE MEDICAMENTOS LT;DMI VL R\$ 416,21 C/TOLENTINO E MACEDO COML FARM LT M, EM FV DE PANPHARMA DISTRIBUIDORA DE MEDICAMENTOS LT;DMI VL R\$ 690,61 C/TOLENTINO E MACEDO COML FARM LT M, EM FV DE PANPHARMA DISTRIBUIDORA DE MEDICAMENTOS LT;DMI VL R\$ 264,39 C/DROGARIA MORAIS LT ME, EM FV DE PANPHARMA DISTRIBUIDORA DE MEDICAMENTOS LT;DMI VL R\$ 1.248,00 C/ITAGAB REPRESENTACOES LT, EM FV DE PANPHARMA DISTRIBUIDORA DE MEDICAMENTOS LT;DMI VL R\$ 323,07 C/FCIA POPULAR DE HONORIO LT ME, EM FV DE PANPHARMA DISTRIBUIDORA DE MEDICAMENTOS LT;DMI VL R\$ 315,28 C/SACY PHARMA LT ME, EM FV DE PANPHARMA DISTRIBUIDORA DE MEDICAMENTOS LT;DMI VL R\$ 329,38 C/SACY PHARMA LT ME, EM FV DE PANPHARMA DISTRIBUIDORA DE MEDICAMENTOS LT;DMI VL R\$ 520,00 C/AC PRODUTOS FARMACEUTICOS LT, EM FV DE PANPHARMA DISTRIBUIDORA DE MEDICAMENTOS LT;DMI VL R\$ 241,69 C/CAMARGO E MARRA LT ME, EM FV DE PANPHARMA DISTRIBUIDORA DE MEDICAMENTOS LT;DMI VL R\$ 517,95 C/R N MEDS LT ME, EM FV DE PANPHARMA DISTRIBUIDORA DE MEDICAMENTOS LT;DMI VL R\$ 221,14 C/DROGA MASTER LT EPP, EM FV DE PANPHARMA DISTRIBUIDORA DE MEDICAMENTOS LT;DMI VL R\$ 469,80 C/DROG SOUZA E SILVA DE BARUERI LT, EM FV DE PANPHARMA DISTRIBUIDORA DE MEDICAMENTOS LT;DMI VL R\$ 328,98 C/DROG NERES E LUCAS LT ME, EM FV DE PANPHARMA DISTRIBUIDORA DE MEDICAMENTOS LT;DMI VL R\$ 114,10 C/DROG NERES E LUCAS LT ME, EM FV DE PANPHARMA DISTRIBUIDORA DE MEDICAMENTOS LT;DMI VL R\$ 957,32 C/FCIA FREISLEBEN LT, EM FV DE PANPHARMA DISTRIBUIDORA DE MEDICAMENTOS LT;DMI VL R\$ 121,87 C/FCIA FREISLEBEN LT, EM FV DE PANPHARMA DISTRIBUIDORA DE MEDICAMENTOS LT;DMI VL R\$ 216,56 C/DROGARIA SANTA MARIA LT ME, EM FV DE PANPHARMA DISTRIBUIDORA DE MEDICAMENTOS LT;DMI VL R\$ 268,95 C/DROGARIA SANTA MARIA LT ME, EM FV DE PANPHARMA DISTRIBUIDORA DE MEDICAMENTOS LT;DMI VL R\$ 213,74 C/DROGARIA SANTA MARIA LT ME, EM FV DE PANPHARMA DISTRIBUIDORA DE MEDICAMENTOS LT;DMI VL R\$ 236,55 C/DROGARIA SANTA MARIA LT ME, EM FV DE PANPHARMA DISTRIBUIDORA DE MEDICAMENTOS LT;DMI VL R\$ 431,23 C/FAGUNDES CORREA DROG LT, EM FV DE PANPHARMA DISTRIBUIDORA DE MEDICAMENTOS LT;DMI VL R\$ 253,40 C/FAGUNDES CORREA DROG LT, EM FV DE PANPHARMA DISTRIBUIDORA DE MEDICAMENTOS LT;DMI VL R\$ 916,66 C/FAGUNDES CORREA DROG LT, EM FV DE PANPHARMA DISTRIBUIDORA DE MEDICAMENTOS LT;DMI VL R\$ 222,00 C/FCIA E DROG DELATORRE EITELI ME, EM FV DE PANPHARMA DISTRIBUIDORA DE MEDICAMENTOS LT;DMI VL R\$ 539,72 C/FCIA OESTEFARMA LT EPP, EM FV DE PANPHARMA DISTRIBUIDORA DE MEDICAMENTOS LT;DMI VL R\$ 184,43 C/DROG FARMADOIS LT ME, EM FV DE PANPHARMA DISTRIBUIDORA DE MEDICAMENTOS LT;DMI VL R\$ 114,51 C/BRIGIDA CAROLINA RIBEIRO DE BARROS, EM FV DE PANPHARMA DISTRIBUIDORA DE MEDICAMENTOS LT;DMI VL R\$ 1.100,30 C/DROG TOCANTINS DE ARRAIAS LT ME, EM FV DE PANPHARMA DISTRIBUIDORA DE MEDICAMENTOS LT;DMI VL R\$ 2.963,52 C/DROGA CENTRO GOIATUBA LT ME, EM FV DE PANPHARMA DISTRIBUIDORA DE MEDICAMENTOS LT;DMI VL R\$ 2.091,39 C/JOHN CASSIO DA SILVA CABRAL, EM FV DE PANPHARMA DISTRIBUIDORA DE MEDICAMENTOS LT;DMI VL R\$ 208,56 C/JOHN CASSIO DA SILVA CABRAL, EM FV DE PANPHARMA DISTRIBUIDORA DE MEDICAMENTOS LT;DMI VL R\$ 649,12 C/JOHN CASSIO DA SILVA CABRAL, EM FV DE PANPHARMA DISTRIBUIDORA DE MEDICAMENTOS LT;DMI VL R\$ 660,45 C/JOHN CASSIO DA SILVA CABRAL, EM FV DE PANPHARMA DISTRIBUIDORA DE MEDICAMENTOS LT;DMI VL R\$ 533,37 C/JOHN CASSIO DA SILVA CABRAL, EM FV DE PANPHARMA DISTRIBUIDORA DE MEDICAMENTOS LT;DMI VL R\$ 298,28 C/JOHN CASSIO DA SILVA CABRAL, EM FV DE PANPHARMA DISTRIBUIDORA DE MEDICAMENTOS LT;DMI VL R\$ 364,61 C/JOHN CASSIO DA SILVA CABRAL, EM FV DE PANPHARMA DISTRIBUIDORA DE MEDICAMENTOS LT;DMI VL R\$ 575,58 C/JOHN CASSIO DA SILVA CABRAL, EM FV DE PANPHARMA DISTRIBUIDORA DE MEDICAMENTOS LT;DMI VL R\$ 1.545,25 C/DROG DROGAETICA DA PENHA LT EPP, EM FV DE PANPHARMA DISTRIBUIDORA DE MEDICAMENTOS LT;DMI VL R\$ 372,69 C/JOVANE LUIZ DA SILVA ME, EM FV DE PANPHARMA DISTRIBUIDORA DE MEDICAMENTOS LT;DMI VL R\$ 242,87 C/ROBSON JORGE DE CARVALHO JR ME, EM FV DE PANPHARMA DISTRIBUIDORA DE MEDICAMENTOS LT;DMI VL R\$ 2.419,80 C/PEREIRA E AGUIAR LT, EM FV DE PANPHARMA DISTRIBUIDORA DE MEDICAMENTOS LT;DMI VL R\$ 246,62 C/SIRLENE SILVA BORGES DE MORAES, EM FV DE PANPHARMA DISTRIBUIDORA DE MEDICAMENTOS LT;DMI VL R\$ 756,79 C/SIRLENE SILVA BORGES DE MORAES, EM FV DE PANPHARMA DISTRIBUIDORA DE MEDICAMENTOS LT;DMI VL R\$ 817,81 C/SIRLENE SILVA BORGES DE MORAES, EM FV DE PANPHARMA DISTRIBUIDORA DE MEDICAMENTOS LT;DMI VL R\$ 357,35 C/SIRLENE SILVA BORGES DE MORAES, EM FV DE PANPHARMA DISTRIBUIDORA DE MEDICAMENTOS LT;DMI VL R\$ 778,50 C/SIRLENE SILVA BORGES DE MORAES, EM FV DE PANPHARMA DISTRIBUIDORA DE MEDICAMENTOS LT;DMI VL R\$ 505,22 C/SIRLENE SILVA BORGES DE MORAES, EM FV DE PANPHARMA DISTRIBUIDORA DE MEDICAMENTOS LT;DMI VL R\$ 681,14 C/CAMILA R MARTINS GUERRA ME, EM FV DE PANPHARMA DISTRIBUIDORA DE MEDICAMENTOS LT;DMI VL R\$ 511,13 C/DROGARIA BJR LT ME, EM FV DE PANPHARMA DISTRIBUIDORA DE MEDICAMENTOS LT;DMI VL R\$ 1.387,83 C/S J COMERCIO DE MEDS LT ME, EM FV DE PANPHARMA DISTRIBUIDORA DE MEDICAMENTOS LT;DMI VL R\$ 528,54 C/DAIANA CAETANO DE MELO SILVA FEITOS, EM FV DE PANPHARMA DISTRIBUIDORA DE MEDICAMENTOS LT;DMI VL R\$ 597,06 C/DROG CARVALHO E GOUVEIA LT ME, EM FV DE PANPHARMA DISTRIBUIDORA DE MEDICAMENTOS LT;DMI VL R\$ 1.014,24 C/DROG ISABELLI LT ME, EM FV DE PANPHARMA DISTRIBUIDORA DE MEDICAMENTOS LT;DMI VL R\$ 109,00 C/LEANDRO BITENCOURT DOS SANTOS, EM FV DE PANPHARMA DISTRIBUIDORA DE MEDICAMENTOS LT;DMI VL R\$ 686,87 C/DROG IRMAOS CAMARGOS LT ME, EM FV DE PANPHARMA DISTRIBUIDORA DE MEDICAMENTOS LT;DMI VL R\$ 859,90 C/DROG IRMAOS CAMARGOS LT ME, EM FV DE PANPHARMA DISTRIBUIDORA DE MEDICAMENTOS LT;DMI VL R\$ 806,40 C/DROG IRMAOS CAMARGOS LT ME, EM FV DE PANPHARMA DISTRIBUIDORA DE MEDICAMENTOS LT;DMI VL R\$ 190,74 C/DROG BARROS FERREIRA LT ME, EM FV DE PANPHARMA DISTRIBUIDORA DE MEDICAMENTOS LT;DMI VL R\$ 874,50 C/FARMA 10 DROG LT ME, EM FV DE PANPHARMA DISTRIBUIDORA DE MEDICAMENTOS LT;DMI VL R\$ 455,83 C/DROGARIA LUCENA E AGUIAR ME, EM FV DE PANPHARMA DISTRIBUIDORA DE MEDICAMENTOS LT;DMI VL R\$ 330,83 C/DROGARIA LUCENA E AGUIAR ME, EM FV DE PANPHARMA DISTRIBUIDORA DE MEDICAMENTOS LT;DMI VL R\$ 226,76 C/DROG DROGA RIO LT ME, EM FV DE PANPHARMA DISTRIBUIDORA DE MEDICAMENTOS LT;DMI VL R\$ 2.628,49 C/OLIVEIRA E ANDRADE FCIA LT ME, EM FV DE PANPHARMA DISTRIBUIDORA DE MEDICAMENTOS LT;DMI VL R\$ 386,40 C/F E PRODS FARMACEUTICOS LT, EM FV DE PANPHARMA DISTRIBUIDORA DE MEDICAMENTOS LT;DMI VL R\$ 395,98 C/JOSE BATISTA DE SOUZA ME, EM FV DE PANPHARMA DISTRIBUIDORA DE MEDICAMENTOS LT;DMI VL R\$ 318,78 C/JOSE BATISTA DE SOUZA ME, EM FV DE PANPHARMA DISTRIBUIDORA DE MEDICAMENTOS LT;DMI VL R\$ 128,16 C/DROG RIO SAUDE LT, EM FV DE PANPHARMA DISTRIBUIDORA DE MEDICAMENTOS LT;DMI VL R\$ 308,10 C/MARCELO DONIZETI MORESCHI E CIA LT, EM FV DE PANPHARMA DISTRIBUIDORA DE MEDICAMENTOS LT;DMI VL R\$ 431,38 C/DROG NOVA TUIUTI LT EPP, EM FV DE PANPHARMA DISTRIBUIDORA DE MEDICAMENTOS LT;DMI VL R\$ 428,34 C/FABIANO GIANOTTI LOPES EPP, EM FV DE PANPHARMA DISTRIBUIDORA DE MEDICAMENTOS LT;DMI VL R\$ 391,26 C/MASEV DROG E PERF LT, EM FV DE PANPHARMA DISTRIBUIDORA DE MEDICAMENTOS LT;DMI VL R\$ 344,28 C/MASEV DROG E PERF LT, EM FV DE PANPHARMA DISTRIBUIDORA DE MEDICAMENTOS LT;DMI VL R\$ 293,77 C/MASEV DROG E PERF LT, EM FV DE PANPHARMA DISTRIBUIDORA DE MEDICAMENTOS LT;DMI VL R\$ 527,16 C/DROG E PERF LUCARMO LT, EM FV DE PANPHARMA DISTRIBUIDORA DE MEDICAMENTOS LT;DMI VL R\$ 1.268,57 C/DROG ABREU SOBRINHO LT, EM FV DE PANPHARMA DISTRIBUIDORA DE MEDICAMENTOS LT;DMI VL R\$ 1.340,91 C/DROGARIA CRUZ AZUL LT, EM FV DE PANPHARMA DISTRIBUIDORA DE MEDICAMENTOS LT;DMI VL R\$ 1.264,76 C/DROGARIA CRUZ AZUL LT, EM FV DE PANPHARMA DISTRIBUIDORA DE MEDICAMENTOS LT;DMI VL R\$ 1.442,73 C/DROGARIA CRUZ AZUL LT, EM FV DE PANPHARMA DISTRIBUIDORA DE MEDICAMENTOS LT;DMI VL R\$ 551,70 C/DROGARIA CRUZ AZUL LT, EM FV DE PANPHARMA DISTRIBUIDORA DE MEDICAMENTOS LT;DMI VL R\$ 122,81 C/





RIO PRETO LT ME, EM FV DE GRB DISTRIBUIDORA FARMACEUTICA;DMI VL R\$ 257,06 C/MARCELO DONIZETI MORESCHI E CIA LT - EPP, EM FV DE GRB DISTRIBUIDORA FARMACEUTICA;DMI VL R\$ 257,06 C/MARCELO DONIZETI MORESCHI E CIA LT - EPP, EM FV DE GRB DISTRIBUIDORA FARMACEUTICA;DMI VL R\$ 478,77 C/DROGARIA WALDOMIRO DE CARVALHO LT - ME, EM FV DE GRB DISTRIBUIDORA FARMACEUTICA;DMI VL R\$ 253,62 C/SIMONE CRISTINA XAVIER DE JESUS - ME, EM FV DE GRB DISTRIBUIDORA FARMACEUTICA;DMI VL R\$ 223,15 C/SIMONE CRISTINA XAVIER DE JESUS - ME, EM FV DE GRB DISTRIBUIDORA FARMACEUTICA;DMI VL R\$ 430,71 C/DROGARIA CHRIS FARMA LT EPP, EM FV DE GRB DISTRIBUIDORA FARMACEUTICA;DMI VL R\$ 425,09 C/DROGARIA AMORIM LT - ME, EM FV DE GRB DISTRIBUIDORA FARMACEUTICA;DMI VL R\$ 422,65 C/EDUARDO IDALINO DE OLIVEIRA, EM FV DE GRB DISTRIBUIDORA FARMACEUTICA;DMI VL R\$ 333,81 C/SPEGO & FERNANDES LT - ME, EM FV DE GRB DISTRIBUIDORA FARMACEUTICA;DMI VL R\$ 331,62 C/DROGARIA POUPA MAIS LT - ME, EM FV DE GRB DISTRIBUIDORA FARMACEUTICA;DMI VL R\$ 306,90 C/AGOSFARMA COMERCIO DE PRODS. FARMIC. LT EPP, EM FV DE GRB DISTRIBUIDORA FARMACEUTICA;DMI VL R\$ 247,17 C/STADLER E CIA LT, EM FV DE GRB DISTRIBUIDORA FARMACEUTICA;DMI VL R\$ 459,29 C/FARMACIA PEDRO 2. LT ME, EM FV DE GRB DISTRIBUIDORA FARMACEUTICA;DMI VL R\$ 486,16 C/FARMACIA PEDRO 2. LT ME, EM FV DE GRB DISTRIBUIDORA FARMACEUTICA;DMI VL R\$ 681,44 C/DROGARIA SAO LUCAS MA LT EPP, EM FV DE GRB DISTRIBUIDORA FARMACEUTICA;DMI VL R\$ 505,38 C/DROGARIA SAO LUCAS MA LT EPP, EM FV DE GRB DISTRIBUIDORA FARMACEUTICA;DMI VL R\$ 431,95 C/DROGARIA BRITO MELO LT, EM FV DE GRB DISTRIBUIDORA FARMACEUTICA;DMI VL R\$ 431,95 C/DROGARIA BRITO MELO LT, EM FV DE GRB DISTRIBUIDORA FARMACEUTICA;DMI VL R\$ 417,09 C/LR MEDICAMENTO LT ME, EM FV DE GRB DISTRIBUIDORA FARMACEUTICA;DMI VL R\$ 417,11 C/LR MEDICAMENTO LT ME, EM FV DE GRB DISTRIBUIDORA FARMACEUTICA;DMI VL R\$ 449,84 C/AQUINOFARMA PRODUTOS FARMACEUTICOS LT ME, EM FV DE GRB DISTRIBUIDORA FARMACEUTICA;DMI VL R\$ 336,00 C/AQUINOFARMA PRODUTOS FARMACEUTICOS LT ME, EM FV DE GRB DISTRIBUIDORA FARMACEUTICA;DMI VL R\$ 621,35 C/ALUISIO P DA SILVA FCIA ME, EM FV DE GRB DISTRIBUIDORA FARMACEUTICA;DMI VL R\$ 555,12 C/M B DA SILVA DROGARIA ME, EM FV DE GRB DISTRIBUIDORA FARMACEUTICA;DMI VL R\$ 503,01 C/FCIA MARILIS LT, EM FV DE GRB DISTRIBUIDORA FARMACEUTICA;DMI VL R\$ 463,82 C/FARMA CITY RIO DA POSSE LT ME, EM FV DE GRB DISTRIBUIDORA FARMACEUTICA;DMI VL R\$ 427,65 C/DROG PEDRO TELES LT, EM FV DE GRB DISTRIBUIDORA FARMACEUTICA;DMI VL R\$ 425,08 C/D GUIIS FARMA FCIA E PERF LT, EM FV DE GRB DISTRIBUIDORA FARMACEUTICA;DMI VL R\$ 415,27 C/DROGARIA J.G MAURI LT EPP, EM FV DE GRB DISTRIBUIDORA FARMACEUTICA;DMI VL R\$ 404,96 C/DROGARIA SIQUARA LT ME, EM FV DE GRB DISTRIBUIDORA FARMACEUTICA;DMI VL R\$ 1.531,08 C/AGOSFARMA COMERCIO DE PRODUTOS FARMACEUTICOS, EM FV DE CIENTIFICA FARMACEUTICA LT;DMI VL R\$ 1.531,08 C/AGOSFARMA COMERCIO DE PRODUTOS FARMACEUTICOS, EM FV DE CIENTIFICA FARMACEUTICA LT;DMI VL R\$ 599,78 C/DROGARIAS TENORIO LT, EM FV DE GRB DISTRIBUIDORA FARMACEUTICA;DMI VL R\$ 314,53 C/DROGARIA BRAGANCA LT ME, EM FV DE GRB DISTRIBUIDORA FARMACEUTICA;DMI VL R\$ 1.101,52 C/FCIA LIDER DE GUAPIMIRIM LT, EM FV DE GRB DISTRIBUIDORA FARMACEUTICA;DMI VL R\$ 366,92 C/DROGARIA COUTO LT, EM FV DE GRB DISTRIBUIDORA FARMACEUTICA;DMI VL R\$ 321,08 C/FARMAVALE EIRELI ME, EM FV DE GRB DISTRIBUIDORA FARMACEUTICA;DMI VL R\$ 321,08 C/FARMAVALE EIRELI ME, EM FV DE GRB DISTRIBUIDORA FARMACEUTICA;DMI VL R\$ 917,65 C/DROG FAVORITA DA ROCINHA LT ME, EM FV DE GRB DISTRIBUIDORA FARMACEUTICA;DMI VL R\$ 426,10 C/DROG FELIZFARMA DE NEVES LT ME, EM FV DE GRB DISTRIBUIDORA FARMACEUTICA;DMI VL R\$ 426,10 C/DROG FELIZFARMA DE NEVES LT ME, EM FV DE GRB DISTRIBUIDORA FARMACEUTICA;DMI VL R\$ 390,62 C/A.G.NUNES MINI PRECO-ME, EM FV DE GRB DISTRIBUIDORA FARMACEUTICA;DMI VL R\$ 579,87 C/DROGARIA ALVES E ALMEIDA LT ME, EM FV DE GRB DISTRIBUIDORA FARMACEUTICA;DMI VL R\$ 449,32 C/ANTONIO MACHADO FILHO - ME, EM FV DE GRB DISTRIBUIDORA FARMACEUTICA;DMI VL R\$ 434,13 C/BELLA FARMA GONCALENSE FARMACIA E PERFUMARIA, EM FV DE GRB DISTRIBUIDORA FARMACEUTICA;DMI VL R\$ 421,70 C/DROGARIA IRMAOS PARA SEMPRE LT, EM FV DE GRB DISTRIBUIDORA FARMACEUTICA;DMI VL R\$ 404,96 C/DROGARIA SIQUARA LT ME, EM FV DE GRB DISTRIBUIDORA FARMACEUTICA;DMI VL R\$ 322,89 C/ADRIANO SALDANHA IZIDIO ME, EM FV DE GRB DISTRIBUIDORA FARMACEUTICA;DMI VL R\$ 306,44 C/DROGARIA TIGRE LT ME, EM FV DE GRB DISTRIBUIDORA FARMACEUTICA;DMI VL R\$ 1.628,16 C/HIDRAUPECAS COMERCIO E SERVICOS EIRELI -, EM FV DE TECWAY DO BRASIL SA;DMI VL R\$ 821,63 C/TELEFONICA BRASIL SA, EM FV DE RAPIDO TRANSAULO LT;DMI VL R\$ 248,35 C/GCN LOCACAO DE MAQUINAS, CAMINHOS, TERR, EM FV DE CELMAR DISTRIBUIDORA DE PECAS LT ME;DMI VL R\$ 138,60 C/THALITA RENARA S. SILVA, EM FV DE SEBBA MAD E MAT DE CONSTR LT;DMI VL R\$ 706,90 C/DELTA CONSTRUCOES SA, EM FV DE PRM COM DE FERRAGENS LT ME;DMI VL R\$ 6.231,88 C/TNM PROVIDORA LOGISTICA TLDA, EM FV DE P S TRANSPORTES LT ME;DMI VL R\$ 7.474,20 C/TNM PROVIDORA LOGISTICA TLDA, EM FV DE P S TRANSPORTES LT ME;DMI VL R\$ 9.498,37 C/TNM PROVIDORA LOGISTICA TLDA, EM FV DE P S TRANSPORTES LT ME;DMI VL R\$ 594,82 C/RAMALAN DISTRIBUIDORA COMERCIO, EM FV DE PLAST PARK INDUSTRIA E COMERCIO LT;DMI VL R\$ 2.301,75 C/LAVAGNOLI E QUEIROZ IND COM M EML LT, EM FV DE INTRAL SA IND MAT ELETRIC;DMI VL R\$ 135,00 C/FOX SOM COMERCIO DE ACESSORIOS PARA VEIC, EM FV DE CRISTOTEC COMERCIAL AUTOMOTIVO LT - ME;DMI VL R\$ 901,68 C/SILVA MACHADO COM DE PROD FARMA LT, EM FV DE PANPHARMA DISTRIBUIDORA DE MEDICAMENTOS LT;DMI VL R\$ 914,91 C/F SILVA SANTOS FARMACIA ME, EM FV DE PANPHARMA DISTRIBUIDORA DE MEDICAMENTOS LT;DMI VL R\$ 829,38 C/CS MAMONA COMERCIO DE MEDICAMENTOS, EM FV DE PANPHARMA DISTRIBUIDORA DE MEDICAMENTOS LT;DMI VL R\$ 131,25 C/M M DE ASSIS FARMACIA ME, EM FV DE PANPHARMA DISTRIBUIDORA DE MEDICAMENTOS LT;DMI VL R\$ 1.390,55 C/D C DROGARIA LT ME, EM FV DE PANPHARMA DISTRIBUIDORA DE MEDICAMENTOS LT;DMI VL R\$ 244,32 C/DROGARIA UNIFARMA LT ME, EM FV DE PANPHARMA DISTRIBUIDORA DE MEDICAMENTOS LT;DMI VL R\$ 2.852,84 C/M V GARCIA OLIVEIRA E CIA LT ME, EM FV DE PANPHARMA DISTRIBUIDORA DE MEDICAMENTOS LT;DMI VL R\$ 626,84 C/PANCIER E SANTOS LT ME, EM FV DE PANPHARMA DISTRIBUIDORA DE MEDICAMENTOS LT;DMI VL R\$ 163,57 C/PANCIER E SANTOS LT ME, EM FV DE PANPHARMA DISTRIBUIDORA DE MEDICAMENTOS LT;DMI VL R\$ 850,82 C/PANCIER E SANTOS LT ME, EM FV DE PANPHARMA DISTRIBUIDORA DE MEDICAMENTOS LT;DMI VL R\$ 483,13 C/PANCIER E SANTOS LT ME, EM FV DE PANPHARMA DISTRIBUIDORA DE MEDICAMENTOS LT;DMI VL R\$ 780,29 C/PANCIER E SANTOS LT ME, EM FV DE PANPHARMA DISTRIBUIDORA DE MEDICAMENTOS LT;DMI VL R\$ 981,30 C/PANCIER E SANTOS LT ME, EM FV DE PANPHARMA DISTRIBUIDORA DE MEDICAMENTOS LT;DMI VL R\$ 329,61 C/PANCIER E SANTOS LT ME, EM FV DE PANPHARMA DISTRIBUIDORA DE MEDICAMENTOS LT;DMI VL R\$ 133,90 C/ALINE DE F MANGUEIRA E CIA LT ME, EM FV DE PANPHARMA DISTRIBUIDORA DE MEDICAMENTOS LT;DMI VL R\$ 246,59 C/NIVIA M DA S COSTA ME, EM FV DE PANPHARMA DISTRIBUIDORA DE MEDICAMENTOS LT;DMI VL R\$ 228,91 C/NIVIA M DA S COSTA ME, EM FV DE PANPHARMA DISTRIBUIDORA DE MEDICAMENTOS LT;DMI VL R\$ 139,81 C/NIVIA M DA S COSTA ME, EM FV DE PANPHARMA DISTRIBUIDORA DE MEDICAMENTOS LT;DMI VL R\$ 215,65 C/NIVIA M DA S COSTA ME, EM FV DE PANPHARMA DISTRIBUIDORA DE MEDICAMENTOS LT;DMI VL R\$ 334,00 C/NIVIA M DA S COSTA ME, EM FV DE PANPHARMA DISTRIBUIDORA DE MEDICAMENTOS LT;DMI VL R\$ 273,22 C/NIVIA M DA S COSTA ME, EM FV DE PANPHARMA DISTRIBUIDORA DE MEDICAMENTOS LT;DMI VL R\$ 132,79 C/NIVIA M DA S COSTA ME, EM FV DE PANPHARMA DISTRIBUIDORA DE MEDICAMENTOS LT;DMI VL R\$ 279,15 C/NIVIA M DA S COSTA ME, EM FV DE PANPHARMA DISTRIBUIDORA DE MEDICAMENTOS LT;DMI VL R\$ 295,80 C/JESUS ARANEGA E ARANEGA LT ME, EM FV DE PANPHARMA DISTRIBUIDORA DE MEDICAMENTOS LT;DMI VL R\$ 186,52 C/JESUS ARANEGA E ARANEGA LT ME, EM FV DE PANPHARMA DISTRIBUIDORA DE MEDICAMENTOS LT;DMI VL R\$ 260,93 C/F S SANTOS E SANTOS LT ME, EM FV DE PANPHARMA DISTRIBUIDORA DE MEDICAMENTOS LT;DMI VL R\$ 137,89 C/F S SANTOS E SANTOS LT ME, EM FV DE PANPHARMA DISTRIBUIDORA DE MEDICAMENTOS LT;DMI VL R\$ 621,03 C/F S SANTOS E SANTOS LT ME, EM FV DE PANPHARMA DISTRIBUIDORA DE MEDICAMENTOS LT;DMI VL R\$ 505,24 C/F S SANTOS E SANTOS LT ME, EM FV DE PANPHARMA DISTRIBUIDORA DE MEDICAMENTOS LT;DMI VL R\$ 1.237,83 C/F S SANTOS E SANTOS LT ME, EM FV DE PANPHARMA DISTRIBUIDORA DE MEDICAMENTOS LT;DMI VL R\$ 630,68 C/DEF COM DE PROD FARMACEUTICOS LT, EM FV DE PANPHARMA DISTRIBUIDORA DE MEDICAMENTOS LT;DMI VL R\$ 3.111,30 C/DROGARIA BOA LT ME, EM FV DE PANPHARMA DISTRIBUIDORA DE MEDICAMENTOS LT;DMI VL R\$ 164,31 C/FCIA LEBONFARMA EIRELI ME, EM FV DE PANPHARMA DISTRIBUIDORA DE MEDICAMENTOS LT;DMI VL R\$ 308,62 C/FCIA LEBONFARMA EIRELI ME, EM FV DE PANPHARMA DISTRIBUIDORA DE MEDICAMENTOS LT;DMI VL R\$ 696,46 C/R F ALENCAR E CIA LT, EM FV DE PANPHARMA DISTRIBUIDORA DE MEDICAMENTOS LT;DMI VL R\$ 989,55 C/APARECIDA MARIA AFONSO BARBOSA ME, EM FV DE PANPHARMA DISTRIBUIDORA DE MEDICAMENTOS LT;DMI VL R\$ 429,83 C/ANA ANDREA ZANARDO, EM FV DE PANPHARMA DISTRIBUIDORA DE MEDICAMENTOS LT;DMI VL R\$ 285,73 C/ANA ANDREA ZANARDO, EM FV DE PANPHARMA DISTRIBUIDORA DE MEDICAMENTOS LT;DMI VL R\$ 222,78 C/FARMAZONN COM DE MED E PERF LT, EM FV DE PANPHARMA DISTRIBUIDORA DE MEDICAMENTOS LT;DMI VL R\$ 1.898,96 C/FARMAZONN COM DE MED E PERF LT, EM FV DE PANPHARMA DISTRIBUIDORA DE MEDICAMENTOS LT;DMI VL R\$ 405,23 C/FARMAZONN COM DE MED E PERF LT, EM FV DE PANPHARMA DISTRIBUIDORA DE MEDICAMENTOS LT;DMI VL R\$ 952,52 C/FARMAZONN COM DE MED E PERF LT, EM FV DE PANPHARMA DISTRIBUIDORA DE MEDICAMENTOS LT;DMI VL R\$ 115,76 C/FARMAZONN COM DE MED E PERF LT, EM FV DE PANPHARMA DISTRIBUIDORA DE MEDICAMENTOS LT;DMI VL R\$ 115,10 C/FARMAZONN COM DE MED E PERF LT, EM FV DE PANPHARMA DISTRIBUIDORA DE MEDICAMENTOS LT;DMI VL R\$ 342,87 C/ALVERINDO ULISSES DA SILVA, EM FV DE PANPHARMA DISTRIBUIDORA DE MEDICAMENTOS LT;DMI VL R\$ 329,17 C/ALVERINDO ULISSES DA SILVA, EM FV DE PANPHARMA DISTRIBUIDORA DE MEDICAMENTOS LT;DMI VL R\$ 349,75 C/J COSTA E COSTA LT, EM FV DE PANPHARMA DISTRIBUIDORA DE MEDICAMENTOS LT;DMI VL R\$ 2.959,96 C/FREDSON BRANDAO DE LIMA, EM FV DE PANPHARMA DISTRIBUIDORA DE MEDICAMENTOS LT;DMI VL R\$ 163,58 C/FREDSON BRANDAO DE LIMA, EM FV DE PANPHARMA DISTRIBUIDORA DE MEDICAMENTOS LT;DMI VL R\$ 561,80 C/FREDSON BRANDAO DE LIMA, EM FV DE PANPHARMA DISTRIBUIDORA DE MEDICAMENTOS LT;DMI VL R\$ 214,20 C/FREDSON BRANDAO DE LIMA, EM FV DE PANPHARMA DISTRIBUIDORA DE MEDICAMENTOS LT;DMI VL R\$ 182,40 C/FREDSON BRANDAO DE LIMA, EM FV DE PANPHARMA DISTRIBUIDORA DE MEDICAMENTOS LT;DMI VL R\$ 468,25 C/FREDSON BRANDAO DE LIMA, EM FV DE PANPHARMA DISTRIBUIDORA DE MEDICAMENTOS LT;DMI VL R\$ 154,23 C/FREDSON BRANDAO DE LIMA, EM FV DE PANPHARMA DISTRIBUIDORA DE MEDICAMENTOS LT;DMI VL R\$ 198,23 C/FREDSON BRANDAO DE LIMA, EM FV DE PANPHARMA DISTRIBUIDORA DE MEDICAMENTOS LT;DMI VL R\$ 164,82 C/FREDSON BRANDAO DE LIMA, EM FV DE PANPHARMA DISTRIBUIDORA DE MEDICAMENTOS LT;DMI VL R\$ 283,34 C/FREDSON BRANDAO DE LIMA, EM FV DE PANPHARMA DISTRIBUIDORA DE MEDICAMENTOS LT;DMI VL R\$ 133,97 C/FREDSON BRANDAO DE LIMA, EM FV DE PANPHARMA DISTRIBUIDORA DE MEDICAMENTOS LT;DMI VL R\$ 303,87 C/FREDSON BRANDAO DE LIMA, EM FV DE PANPHARMA DISTRIBUIDORA DE MEDICAMENTOS LT;DMI VL R\$ 5.572,05 C/FREDSON BRANDAO DE LIMA, EM FV DE PANPHARMA DISTRIBUIDORA DE MEDICAMENTOS LT;DMI VL R\$ 168,42 C/FREDSON BRANDAO DE LIMA, EM FV DE PANPHARMA DISTRIBUIDORA DE MEDICAMENTOS LT;DMI VL R\$ 183,24 C/C A DE OLIVEIRA E CIA LT, EM FV DE PANPHARMA DISTRIBUIDORA DE MEDICAMENTOS LT;DMI VL R\$ 312,04 C/C A DE OLIVEIRA E CIA LT, EM FV DE PANPHARMA DISTRIBUIDORA DE MEDICAMENTOS LT;DMI VL R\$ 513,04 C/C A DE OLIVEIRA E CIA LT, EM FV DE PANPHARMA DISTRIBUIDORA DE MEDICAMENTOS LT;DMI VL R\$ 375,55 C/C A DE OLIVEIRA E CIA LT, EM FV DE PANPHARMA DISTRIBUIDORA DE MEDICAMENTOS LT;DMI VL R\$ 221,71 C/C A DE OLIVEIRA E CIA LT, EM FV DE PANPHARMA DISTRIBUIDORA DE MEDICAMENTOS LT;DMI VL R\$ 830,28 C/C A DE OLIVEIRA E CIA LT, EM FV DE PANPHARMA DISTRIBUIDORA DE MEDICAMENTOS LT;DMI VL R\$ 466,40 C/C A DE OLIVEIRA E CIA LT, EM FV DE PANPHARMA DISTRIBUIDORA DE MEDICAMENTOS LT;DMI VL R\$ 317,26 C/C A DE OLIVEIRA E CIA LT, EM FV DE PANPHARMA DISTRIBUIDORA DE MEDICAMENTOS LT;DMI VL R\$ 162,57 C/C A DE OLIVEIRA E CIA LT, EM FV DE PANPHARMA DISTRIBUIDORA DE MEDICAMENTOS LT;DMI VL R\$ 189,57 C/C A DE OLIVEIRA E CIA LT, EM FV DE PANPHARMA DISTRIBUIDORA DE MEDICAMENTOS LT;DMI VL R\$ 148,20 C/C A DE OLIVEIRA E CIA LT, EM FV DE PANPHARMA DISTRIBUIDORA DE MEDICAMENTOS LT;DMI VL R\$ 120,22 C/C A DE OLIVEIRA E CIA LT, EM FV DE PANPHARMA DISTRIBUIDORA DE MEDICAMENTOS LT;DMI VL R\$ 131,87 C/C A DE OLIVEIRA E CIA LT, EM FV DE PANPHARMA DISTRIBUIDORA DE MEDICAMENTOS LT;DMI VL R\$ 147,01 C/DROG MEDFAR LT, EM FV DE PANPHARMA DISTRIBUIDORA DE MEDICAMENTOS LT;DMI VL R\$ 253,88 C/FCIA VICENTINA LT, EM FV DE PANPHARMA DISTRIBUIDORA DE MEDICAMENTOS LT;DMI VL R\$ 558,67 C/VALDEMAR F DE ALMEIDA DE V DA CONSQ, EM FV DE PANPHARMA DISTRIBUIDORA DE MEDICAMENTOS LT;DMI VL R\$ 624,73 C/FERNANDO DE ARAUJO BRANDAO, EM FV DE PANPHARMA DISTRIBUIDORA DE MEDICAMENTOS LT;DMI VL R\$ 244,86 C/F SILVA SANTOS FARMACIA ME, EM FV DE PANPHARMA DISTRIBUIDORA DE MEDICAMENTOS LT;DMI VL R\$ 1.647,47 C/ROSANGELA DE CINTRA FERN DE CARVALH, EM FV DE PANPHARMA DISTRIBUIDORA DE MEDICAMENTOS LT;DMI VL R\$ 281,51 C/DROGARIA UNIFARMA LT ME, EM FV DE PANPHARMA DISTRIBUIDORA DE MEDICAMENTOS LT;DMI VL R\$ 261,46 C/NIVIA M DA S COSTA ME, EM FV DE PANPHARMA DISTRIBUIDORA DE MEDICAMENTOS LT;DMI VL R\$ 370,18 C/NIVIA M DA S COSTA ME, EM FV DE PANPHARMA DISTRIBUIDORA DE MEDICAMENTOS LT;DMI VL R\$ 397,92 C/NIVIA M DA S COSTA ME, EM FV DE PANPHARMA DISTRIBUIDORA DE MEDICAMENTOS LT;DMI VL R\$ 387,58 C/NIVIA M DA S COSTA ME, EM FV DE PANPHARMA DISTRIBUIDORA DE MEDICAMENTOS LT;DMI VL R\$ 272,63 C/NIVIA M DA S COSTA ME, EM FV DE PANPHARMA DISTRIBUIDORA DE MEDICAMENTOS LT;DMI VL R\$ 435,94 C/NIVIA M DA S COSTA ME, EM FV DE PANPHARMA DISTRIBUIDORA DE MEDICAMENTOS LT;DMI VL R\$ 127,43 C/NIVIA M DA S COSTA ME, EM FV DE PANPHARMA DISTRIBUIDORA DE MEDICAMENTOS LT;DMI VL R\$ 227,67 C/JESUS ARANEGA E ARANEGA LT ME, EM FV DE PANPHARMA DISTRIBUIDORA DE MEDICAMENTOS LT;DMI VL R\$ 122,16 C/F S SANTOS E SANTOS LT ME, EM FV DE PANPHARMA DISTRIBUIDORA DE MEDICAMENTOS LT;DMI VL R\$ 167,03 C/F S SANTOS E SANTOS LT ME, EM FV DE PANPHARMA DISTRIBUIDORA DE MEDICAMENTOS LT;DMI VL R\$ 287,74 C/FCIA LEBONFARMA EIRELI ME, EM FV DE PANPHARMA DISTRIBUIDORA DE MEDICAMENTOS LT;DMI VL R\$ 259,69 C/FCIA LEBONFARMA EIRELI ME, EM FV DE PANPHARMA DISTRIBUIDORA DE MEDICAMENTOS LT;DMI VL R\$ 290,10 C/SONIA MARIA DA SILVA E CIA LT ME, EM FV DE PANPHARMA DISTRIBUIDORA DE MEDICAMENTOS LT;DMI VL R\$ 310,50 C/SONIA MARIA DA SILVA E CIA LT ME, EM FV DE PANPHARMA DISTRIBUIDORA DE MEDICAMENTOS LT;DMI VL R\$ 1.857,97 C/FARMAZONN COM DE MED E PERF LT, EM FV DE PANPHARMA DISTRIBUIDORA DE MEDICAMENTOS LT;DMI VL R\$ 463,88 C/C A DE OLIVEIRA E CIA LT, EM FV DE PANPHARMA DISTRIBUIDORA DE MEDICAMENTOS LT;DMI VL R\$ 141,32 C/C A DE OLIVEIRA E CIA LT, EM FV DE PANPHARMA DISTRIBUIDORA DE MEDICAMENTOS LT;DMI VL R\$ 340,59 C/C A DE OLIVEIRA E CIA LT, EM FV DE PANPHARMA DISTRIBUIDORA DE MEDICAMENTOS LT;DMI VL R\$ 779,97 C/C A DE OLIVEIRA E CIA LT, EM FV DE PANPHARMA DISTRIBUIDORA DE MEDICAMENTOS LT;DMI VL R\$ 163,39 C/C A DE OLIVEIRA E CIA LT, EM FV DE PANPHARMA DISTRIBUIDORA DE MEDICAMENTOS LT;DMI VL R\$ 560,25 C/C A DE OLIVEIRA E CIA LT, EM FV DE PANPHARMA DISTRIBUIDORA DE MEDICAMENTOS LT;DMI VL R\$ 798,11 C/DAIANA DE SOUZA REIS ME, EM FV DE PANPHARMA DISTRIBUIDORA DE MEDICAMENTOS LT;DMI VL R\$ 166,10 C/PPM DROG EIRELI EPP, EM FV DE PANPHARMA DISTRIBUIDORA DE MEDICAMENTOS LT;DMI VL R\$ 719,09 C/PPM DROG EIRELI EPP, EM FV DE PANPHARMA DISTRIBUIDORA DE MEDICAMENTOS LT;DMI VL R\$ 398,58 C/M A F DE OLIVEIRA EIRELI ME, EM FV DE PANPHARMA DISTRIBUIDORA DE MEDICAMENTOS LT;DMI VL R\$ 1.464,39 C/M A F DE OLIVEIRA EIRELI ME, EM FV DE PANPHARMA DISTRIBUIDORA DE MEDICAMENTOS LT;DMI VL R\$ 241,63 C/DROGARIA SANTA MARIA LT ME, EM FV DE PANPHARMA DISTRIBUIDORA DE MEDICAMENTOS LT;DMI VL R\$ 651,89 C/ELAINE PHARMA DROG EIRELI, EM FV DE PANPHARMA DISTRIBUIDORA DE MEDICAMENTOS LT;DMI VL R\$ 470,07 C/DROG ELOA LT EPP, EM FV DE PANPHARMA DISTRIBUIDORA DE MEDICAMENTOS LT;DMI VL R\$ 405,88 C/PANCIER E SANTOS LT ME, EM FV DE PANPHARMA DISTRIBUIDORA DE MEDICAMENTOS LT;DMI VL R\$ 910,53 C/PANCIER E SANTOS LT ME, EM FV DE PANPHARMA DISTRIBUIDORA DE MEDICAMENTOS LT;DMI VL R\$ 387,82 C/PANCIER E SANTOS LT ME, EM FV DE PANPHARMA DISTRIBUIDORA DE MEDICAMENTOS LT;DMI VL R\$ 238,68 C/BRIGIDA CAROLINA RIBEIRO DE BARROS, EM FV DE PANPHARMA DISTRIBUIDORA DE MEDICAMENTOS LT;DMI VL R\$ 166,52 C/DAIANNE G REZENDE ME, EM FV DE PANPHARMA DISTRIBUIDORA DE MEDICAMENTOS LT;DMI VL R\$ 1.961,25 C/DROG FAMILIA DIAS LT, EM FV DE PANPHARMA DISTRIBUIDORA DE MEDICAMENTOS LT;DMI VL R\$ 403,25 C/DROG FAMILIA DIAS LT, EM FV DE PANPHARMA DISTRIBUIDORA DE MEDICAMENTOS LT;DMI VL R\$ 635,58 C/DROG FAMILIA DIAS LT, EM FV DE PANPHARMA DISTRIBUIDORA DE MEDICAMENTOS LT;DMI VL R\$ 259,83 C/NIVIA M DA S COSTA ME, EM FV DE PANPHARMA DISTRIBUIDORA DE MEDICAMENTOS LT;DMI VL R\$ 380,68 C/NIVIA M DA S COSTA ME, EM FV DE PANPHARMA DISTRIBUIDORA DE MEDICAMENTOS LT;DMI VL R\$ 461,14 C/NIVIA M DA S COSTA ME, EM FV DE PANPHARMA DISTRIBUIDORA DE MEDICAMENTOS LT;DMI VL R\$ 393,45 C/NIVIA M DA S COSTA ME, EM FV DE PANPHARMA DISTRIBUIDORA DE MEDICAMENTOS LT;DMI VL R\$ 264,87 C/NIVIA M DA S COSTA ME, EM FV DE PANPHARMA DISTRIBUIDORA DE MEDICAMENTOS LT;DMI VL R\$ 2.404,24 C/JALANE MONTEIRO LIMA, EM FV DE PANPHARMA DISTRIBUIDORA DE MEDICAMENTOS LT;DMI VL R\$ 202,34 C/JESUS ARANEGA E ARANEGA LT ME, EM FV DE PANPHARMA DISTRIBUIDORA DE MEDICAMENTOS LT;DMI VL R\$ 320,25 C/JESUS ARANEGA E ARANEGA LT ME, EM FV DE PANPHARMA DISTRIBUIDORA DE MEDICAMENTOS LT;DMI VL R\$ 450,31 C/F S SANTOS E SANTOS LT ME, EM FV DE PANPHARMA DISTRIBUIDORA DE MEDICAMENTOS LT;DMI VL R\$ 383,77 C/F S SANTOS E SANTOS LT ME, EM FV DE PANPHARMA DISTRIBUIDORA DE MEDICAMENTOS LT;DMI VL R\$ 1.068,36 C/DROG MJ AMORIM LT ME, EM FV DE PANPHARMA DISTRIBUIDORA DE MEDICAMENTOS LT;DMI VL R\$ 151,28 C/DROG MJ AMORIM LT ME, EM FV DE PANPHARMA DISTRIBUIDORA DE MEDICAMENTOS LT;DMI VL R\$ 445,61 C/DA S SANDES, EM FV DE PANPHARMA DISTRIBUIDORA DE MEDICAMENTOS LT;DMI VL R\$ 382,57 C/C DA S SANDES, EM FV DE PANPHARMA DISTRIBUIDORA DE MEDICAMENTOS LT;DMI VL R\$ 244,63 C/SIRLENE SILVA BORGES DE MORAES, EM FV DE PANPHARMA DISTRIBUIDORA DE MEDICAMENTOS LT;DMI VL R\$ 279,53 C/SIRLENE SILVA BORGES DE MORAES, EM FV DE PANPHARMA DISTRIBUIDORA DE MEDICAMENTOS LT;DMI VL R\$ 328,96 C/FCIA LEBONFARMA EIRELI ME, EM FV DE PANPHARMA DISTRIBUIDORA DE MEDICAMENTOS LT;DMI VL R\$ 134,96 C/R DA SILVA MONTEIRO ME, EM FV DE PANPHARMA DISTRIBUIDORA DE MEDICAMENTOS LT;DMI VL R\$ 772,14 C/JAMILE BATISTA DE JESUS DROG ME, EM FV DE PANPHARMA DISTRIBUIDORA DE MEDICAMENTOS LT;DMI VL R\$ 541,87 C/JAMILE BATISTA DE JESUS DROG ME, EM FV DE PANPHARMA DISTRIBUIDORA DE MEDICAMENTOS LT;DMI VL R\$ 313,89 C/PATRICIA FARIAS MACHADO DROG, EM FV DE PANPHARMA DISTRIBUIDORA DE MEDICAMENTOS LT;DMI VL R\$ 583,88 C/PATRICIA FARIAS MACHADO DROG, EM FV DE PANPHARMA DISTRIBUIDORA DE MEDICAMENTOS LT;DMI VL R\$ 164,21 C/PATRICIA FARIAS MACHADO DROG, EM FV DE PANPHARMA DISTRIBUIDORA DE MEDICAMENTOS LT;DMI VL R\$ 210,41 C/DROGARIA SB LT ME, EM FV DE PANPHARMA DISTRIBUIDORA DE MEDICAMENTOS LT;DMI VL R\$ 206,07 C/FARMAZONN COM DE MED E PERF LT, EM FV DE PANPHARMA DISTRIBUIDORA DE MEDICAMENTOS LT;DMI VL R\$ 117,48 C/FARMAZONN COM DE MED E PERF LT, EM FV DE PANPHARMA DISTRIBUIDORA DE MEDICAMENTOS LT;DMI VL R\$ 293,97 C/FARMAZONN COM DE MED E PERF LT, EM FV DE PANPHARMA DISTRIBUIDORA DE MEDICAMENTOS LT;DMI VL R\$ 117,16 C/FARMAZONN COM DE MED E PERF LT, EM FV DE PANPHARMA DISTRIBUIDORA DE MEDICAMENTOS LT;DMI VL R\$ 903,33 C/FCIA DROG FARMA PECANHA LT, EM FV DE PANPHARMA DISTRIBUIDORA DE MEDICAMENTOS LT;DMI VL R\$ 993,51 C/FCIA DROG FARMA PECANHA LT, EM FV DE PANPHARMA DISTRIBUIDORA DE MEDICAMENTOS LT;DMI VL R\$ 206,30 C/ELIAS SAFFI DROG LT, EM FV DE PANPHARMA DISTRIBUIDORA DE MEDICAMENTOS LT;DMI VL R\$ 317,68 C/COMERCIAL DE MED E PERF OLIA LT, EM FV DE PANPHARMA DISTRIBUIDORA DE MEDICAMENTOS LT;DMI VL R\$ 305,08 C/IDAIR DA SILVA MIRANDA ME, EM FV DE PANPHARMA DISTRIBUIDORA DE MEDICAMENTOS LT;DMI VL R\$ 520,92 C/JOAO BATISTA MARTINS CONSTANTINI ME, EM FV DE PANPHARMA DISTRIBUIDORA DE MEDICAMENTOS LT;DMI VL R\$ 302,95 C/JOAO BATISTA MARTINS CONSTANTINI ME, EM FV DE PANPHARMA DISTRIBUIDORA DE MEDICAMENTOS LT;DMI VL R\$ 1.761,56 C/JOSE PEREIRA DA CUNHA ME, EM FV DE PANPHARMA DISTRIBUIDORA DE MEDICAMENTOS LT;DMI VL R\$ 619,66 C/APARECIDO BARONI DROG LT ME, EM FV DE PANPHARMA DISTRIBUIDORA DE MEDICAMENTOS LT;DMI VL R\$ 757,89 C/APARECIDO BARONI DROG LT ME, EM FV DE PANPHARMA DISTRIBUIDORA DE MEDICAMENTOS LT;DMI VL R\$ 316,62 C/C A DE OLIVEIRA E CIA LT, EM FV DE PANPHARMA DISTRIBUIDORA DE MEDICAMENTOS LT;DMI VL R\$ 801,59 C/C A DE OLIVEIRA E CIA LT, EM FV DE PANPHARMA DISTRIBUIDORA DE MEDICAMENTOS LT;DMI VL R\$ 349,33 C/C A DE OLIVEIRA E CIA LT, EM FV DE PANPHARMA DISTRIBUIDORA DE MEDICAMENTOS LT;DMI VL R\$ 316,58 C/C A DE OLIVEIRA E CIA LT, EM FV DE PANPHARMA DISTRIBUIDORA DE MEDICAMENTOS LT;DMI VL R\$ 400,45 C/C A DE OLIVEIRA E CIA LT, EM FV DE PANPHARMA DISTRIBUIDORA DE MEDICAMENTOS LT;DMI VL R\$ 178,65 C/TRAVAIN E CIA DOIS CORREGOS LT ME, EM FV DE PANPHARMA DISTRIBUIDORA DE MEDICAMENTOS LT;DMI VL R\$ 403,53 C/DROG NOVA TUIUTI LT EPP, EM FV DE PANPHARMA DISTRIBUIDORA DE MEDICAMENTOS LT;DMI VL R\$ 1.500,37 C/DROG NOVA TUIUTI LT EPP, EM FV DE PANPHARMA DISTRIBUIDORA DE MEDICAMENTOS LT;DMI VL R\$ 418,94 C/DROG LENA LT, EM FV DE PANPHARMA DISTRIBUIDORA DE MEDICAMENTOS LT;DMI VL R\$ 960,87 C/ELIAS SAFFI DROG LT, EM FV DE PANPHARMA DISTRIBUIDORA DE MEDICAMENTOS LT;DMI VL R\$ 206,30 C/ELIAS SAFFI DROG LT, EM FV DE PANPHARMA DISTRIBUIDORA DE MEDICAMENTOS LT;DMI VL R\$ 161,37 C/ELIAS SAFFI DROG LT, EM FV DE PANPHARMA DISTRIBUIDORA DE MEDICAMENTOS LT;DMI VL R\$ 271,47 C/DROG SERRA DOS ORGAOS LT, EM FV DE PANPHARMA DISTRIBUIDORA DE MEDICAMENTOS LT;DMI VL R\$ 918,04 C/DROG SERRA DOS ORGAOS LT, EM FV DE PANPHARMA DISTRIBUIDORA DE MEDICAMENTOS LT;DMI VL R\$ 349,97 C/DROG MODELO DE TERESOPOLIS LT, EM FV DE PANPHARMA DISTRIBUIDORA DE MEDICAMENTOS LT;DMI VL R\$ 1.277,55 C/DROG MODELO DE TERESOPOLIS LT, EM FV DE PANPHARMA DISTRIBUIDORA DE MEDICAMENTOS LT;DMI VL R\$ 129,26 C/FERNANDO DE ARAUJO BRANDAO, EM FV DE PANPHARMA DISTRIBUIDORA DE MEDICAMENTOS LT;DMI VL R\$ 121,91 C/PPM DROG EIRELI EPP, EM FV DE PANPHARMA DISTRIBUIDORA DE MEDICAMENTOS LT;DMI VL R\$ 1.006,70 C/PPM DROG EIRELI



EPP, EM FV DE PANPHARMA DISTRIBUIDORA DE MEDICAMENTOS LT;DMI VL R\$ 118,35 C/PM DROG EIRELI EPP, EM FV DE PANPHARMA DISTRIBUIDORA DE MEDICAMENTOS LT;DMI VL R\$ 2.709,19 C/PM DROG EIRELI EPP, EM FV DE PANPHARMA DISTRIBUIDORA DE MEDICAMENTOS LT;DMI VL R\$ 975,82 C/JHEIFESON BORGES LIMA ME, EM FV DE PANPHARMA DISTRIBUIDORA DE MEDICAMENTOS LT;DMI VL R\$ 1.255,06 C/THAISE CRISTINA TEDESCHI ME, EM FV DE PANPHARMA DISTRIBUIDORA DE MEDICAMENTOS LT;DMI VL R\$ 802,58 C/THAISE CRISTINA TEDESCHI ME, EM FV DE PANPHARMA DISTRIBUIDORA DE MEDICAMENTOS LT;DMI VL R\$ 711,01 C/MEGA POPULAR FCIA E DROG EIRELI ME, EM FV DE PANPHARMA DISTRIBUIDORA DE MEDICAMENTOS LT;DMI VL R\$ 351,07 C/SANDRA REGINA MARIM ME, EM FV DE PANPHARMA DISTRIBUIDORA DE MEDICAMENTOS LT;DMI VL R\$ 330,47 C/CABRERA E CABRERA CATANDUVA LT ME, EM FV DE PANPHARMA DISTRIBUIDORA DE MEDICAMENTOS LT;DMI VL R\$ 559,56 C/VALE FARMA PROD FARMA LT ME, EM FV DE PANPHARMA DISTRIBUIDORA DE MEDICAMENTOS LT;DMI VL R\$ 266,38 C/VALE FARMA PROD FARMA LT ME, EM FV DE PANPHARMA DISTRIBUIDORA DE MEDICAMENTOS LT;DMI VL R\$ 534,08 C/DROGARIA E PERFUMARIA GLOBO LT EP, EM FV DE PANPHARMA DISTRIBUIDORA DE MEDICAMENTOS LT;DMI VL R\$ 300,82 C/FCIA POPULAR DE HONORIO LT ME, EM FV DE PANPHARMA DISTRIBUIDORA DE MEDICAMENTOS LT;DMI VL R\$ 233,36 C/FCIA POPULAR DE HONORIO LT ME, EM FV DE PANPHARMA DISTRIBUIDORA DE MEDICAMENTOS LT;DMI VL R\$ 176,13 C/FCIA POPULAR DE HONORIO LT ME, EM FV DE PANPHARMA DISTRIBUIDORA DE MEDICAMENTOS LT;DMI VL R\$ 515,14 C/FCIA POPULAR DE HONORIO LT ME, EM FV DE PANPHARMA DISTRIBUIDORA DE MEDICAMENTOS LT;DMI VL R\$ 720,44 C/SACY PHARMA LT ME, EM FV DE PANPHARMA DISTRIBUIDORA DE MEDICAMENTOS LT;DMI VL R\$ 494,16 C/DROG SAUDE E BELEZA DEDO DE DEUS LT, EM FV DE PANPHARMA DISTRIBUIDORA DE MEDICAMENTOS LT;DMI VL R\$ 1.437,30 C/M A F DE OLIVEIRA EIRELI ME, EM FV DE PANPHARMA DISTRIBUIDORA DE MEDICAMENTOS LT;DMI VL R\$ 669,28 C/M A F DE OLIVEIRA EIRELI ME, EM FV DE PANPHARMA DISTRIBUIDORA DE MEDICAMENTOS LT;DMI VL R\$ 131,71 C/M A F DE OLIVEIRA EIRELI ME, EM FV DE PANPHARMA DISTRIBUIDORA DE MEDICAMENTOS LT;DMI VL R\$ 349,42 C/M A F DE OLIVEIRA EIRELI ME, EM FV DE PANPHARMA DISTRIBUIDORA DE MEDICAMENTOS LT;DMI VL R\$ 241,65 C/FCIA FREISLEBEN LT, EM FV DE PANPHARMA DISTRIBUIDORA DE MEDICAMENTOS LT;DMI VL R\$ 988,48 C/FCIA FREISLEBEN LT, EM FV DE PANPHARMA DISTRIBUIDORA DE MEDICAMENTOS LT;DMI VL R\$ 114,58 C/FCIA FREISLEBEN LT, EM FV DE PANPHARMA DISTRIBUIDORA DE MEDICAMENTOS LT;DMI VL R\$ 3.755,14 C/M V GARCIA OLIVEIRA E CIA LT ME, EM FV DE PANPHARMA DISTRIBUIDORA DE MEDICAMENTOS LT;DMI VL R\$ 3.270,35 C/JACQUELINE DE ARAUJO M SANTOS, EM FV DE PANPHARMA DISTRIBUIDORA DE MEDICAMENTOS LT;DMI VL R\$ 816,93 C/PANCIER E SANTOS LT ME, EM FV DE PANPHARMA DISTRIBUIDORA DE MEDICAMENTOS LT;DMI VL R\$ 1.245,47 C/PANCIER E SANTOS LT ME, EM FV DE PANPHARMA DISTRIBUIDORA DE MEDICAMENTOS LT;DMI VL R\$ 757,15 C/FCIA OESTEFARMA LT EPP, EM FV DE PANPHARMA DISTRIBUIDORA DE MEDICAMENTOS LT;DMI VL R\$ 169,27 C/FRANCIELLE DE AZEREDO ME, EM FV DE PANPHARMA DISTRIBUIDORA DE MEDICAMENTOS LT;DMI VL R\$ 118,30 C/DROG FARMADOIS LT ME, EM FV DE PANPHARMA DISTRIBUIDORA DE MEDICAMENTOS LT;DMI VL R\$ 2.927,14 C/FCIA LUCRO CERTO LT ME, EM FV DE PANPHARMA DISTRIBUIDORA DE MEDICAMENTOS LT;DMI VL R\$ 120,13 C/BRIGIDA CAROLINA RIBEIRO DE BARROS, EM FV DE PANPHARMA DISTRIBUIDORA DE MEDICAMENTOS LT;DMI VL R\$ 146,81 C/BRIGIDA CAROLINA RIBEIRO DE BARROS, EM FV DE PANPHARMA DISTRIBUIDORA DE MEDICAMENTOS LT;DMI VL R\$ 215,72 C/OPCAO DROGARIA LT, EM FV DE PANPHARMA DISTRIBUIDORA DE MEDICAMENTOS LT;DMI VL R\$ 1.045,38 C/DROG FAMILIA DIAS LT, EM FV DE PANPHARMA DISTRIBUIDORA DE MEDICAMENTOS LT;DMI VL R\$ 1.077,81 C/DROG FAMILIA DIAS LT, EM FV DE PANPHARMA DISTRIBUIDORA DE MEDICAMENTOS LT;DMI VL R\$ 573,46 C/DROG FAMILIA DIAS LT, EM FV DE PANPHARMA DISTRIBUIDORA DE MEDICAMENTOS LT;DMI VL R\$ 447,79 C/DROG FAMILIA DIAS LT, EM FV DE PANPHARMA DISTRIBUIDORA DE MEDICAMENTOS LT;DMI VL R\$ 648,42 C/L A R O SILVA FCIA LT ME, EM FV DE PANPHARMA DISTRIBUIDORA DE MEDICAMENTOS LT;DMI VL R\$ 299,81 C/NIVIA M DA S COSTA ME, EM FV DE PANPHARMA DISTRIBUIDORA DE MEDICAMENTOS LT;DMI VL R\$ 248,13 C/NIVIA M DA S COSTA ME, EM FV DE PANPHARMA DISTRIBUIDORA DE MEDICAMENTOS LT;DMI VL R\$ 476,28 C/DROG TOCANTINS DE ARRAIAS LT ME, EM FV DE PANPHARMA DISTRIBUIDORA DE MEDICAMENTOS LT;DMI VL R\$ 315,80 C/JESUS ARANEGA E ARANEGA LT ME, EM FV DE PANPHARMA DISTRIBUIDORA DE MEDICAMENTOS LT;DMI VL R\$ 300,42 C/FCIA ENGENHO FARMA LT ME, EM FV DE PANPHARMA DISTRIBUIDORA DE MEDICAMENTOS LT;DMI VL R\$ 255,82 C/GUIMAFARMA DROGARIAS LT ME, EM FV DE PANPHARMA DISTRIBUIDORA DE MEDICAMENTOS LT;DMI VL R\$ 410,38 C/GUIMAFARMA DROGARIAS LT ME, EM FV DE PANPHARMA DISTRIBUIDORA DE MEDICAMENTOS LT;DMI VL R\$ 273,08 C/JOHN CASSIO DA SILVA CABRAL, EM FV DE PANPHARMA DISTRIBUIDORA DE MEDICAMENTOS LT;DMI VL R\$ 243,29 C/JOHN CASSIO DA SILVA CABRAL, EM FV DE PANPHARMA DISTRIBUIDORA DE MEDICAMENTOS LT;DMI VL R\$ 728,76 C/DROG DROGAETICA DA PENHA LT EPP, EM FV DE PANPHARMA DISTRIBUIDORA DE MEDICAMENTOS LT;DMI VL R\$ 1.932,91 C/DROG DROGAETICA DA PENHA LT EPP, EM FV DE PANPHARMA DISTRIBUIDORA DE MEDICAMENTOS LT;DMI VL R\$ 534,97 C/DROGARIA ESTRELA ALVES LT ME, EM FV DE PANPHARMA DISTRIBUIDORA DE MEDICAMENTOS LT;DMI VL R\$ 2.199,15 C/F S SANTOS E SANTOS LT ME, EM FV DE PANPHARMA DISTRIBUIDORA DE MEDICAMENTOS LT;DMI VL R\$ 583,42 C/F S SANTOS E SANTOS LT ME, EM FV DE PANPHARMA DISTRIBUIDORA DE MEDICAMENTOS LT;DMI VL R\$ 118,40 C/DROGARIA MENOR PRECO LT, EM FV DE PANPHARMA DISTRIBUIDORA DE MEDICAMENTOS LT;DMI VL R\$ 2.446,20 C/DROGARIA MENOR PRECO LT, EM FV DE PANPHARMA DISTRIBUIDORA DE MEDICAMENTOS LT;DMI VL R\$ 549,05 C/DROG PRECO BAIXO DE LUCAS LT ME, EM FV DE PANPHARMA DISTRIBUIDORA DE MEDICAMENTOS LT;DMI VL R\$ 280,39 C/DROG LAGOA GRANDE LT ME, EM FV DE PANPHARMA DISTRIBUIDORA DE MEDICAMENTOS LT;DMI VL R\$ 131,20 C/DROG LAGOA GRANDE LT ME, EM FV DE PANPHARMA DISTRIBUIDORA DE MEDICAMENTOS LT;DMI VL R\$ 222,10 C/SIRLENE SILVA BORGES DE MORAES, EM FV DE PANPHARMA DISTRIBUIDORA DE MEDICAMENTOS LT;DMI VL R\$ 256,27 C/SIRLENE SILVA BORGES DE MORAES, EM FV DE PANPHARMA DISTRIBUIDORA DE MEDICAMENTOS LT;DMI VL R\$ 339,36 C/SIRLENE SILVA BORGES DE MORAES, EM FV DE PANPHARMA DISTRIBUIDORA DE MEDICAMENTOS LT;DMI VL R\$ 229,56 C/NORMA SOELI OLIVEIRA ALMEIDA LUCENA, EM FV DE PANPHARMA DISTRIBUIDORA DE MEDICAMENTOS LT;DMI VL R\$ 242,66 C/NORMA SOELI OLIVEIRA ALMEIDA LUCENA, EM FV DE PANPHARMA DISTRIBUIDORA DE MEDICAMENTOS LT;DMI VL R\$ 3.984,21 C/NORMA SOELI OLIVEIRA ALMEIDA LUCENA, EM FV DE PANPHARMA DISTRIBUIDORA DE MEDICAMENTOS LT;DMI VL R\$ 7.029,68 C/NORMA SOELI OLIVEIRA ALMEIDA LUCENA, EM FV DE PANPHARMA DISTRIBUIDORA DE MEDICAMENTOS LT;DMI VL R\$ 1.031,60 C/NORMA SUELI OLIVEIRA ALMEIDA LUCENA, EM FV DE PANPHARMA DISTRIBUIDORA DE MEDICAMENTOS LT;DMI VL R\$ 355,28 C/DROGARIA BJR LT ME, EM FV DE PANPHARMA DISTRIBUIDORA DE MEDICAMENTOS LT;DMI VL R\$ 189,65 C/DROGARIA BJR LT ME, EM FV DE PANPHARMA DISTRIBUIDORA DE MEDICAMENTOS LT;DMI VL R\$ 131,44 C/DROGARIA BJR LT ME, EM FV DE PANPHARMA DISTRIBUIDORA DE MEDICAMENTOS LT;DMI VL R\$ 279,71 C/FCIA ROCHA E ECCARD LT ME, EM FV DE PANPHARMA DISTRIBUIDORA DE MEDICAMENTOS LT;DMI VL R\$ 168,96 C/FARMA VERDE MEDIC LT ME, EM FV DE PANPHARMA DISTRIBUIDORA DE MEDICAMENTOS LT;DMI VL R\$ 138,50 C/FARMA VERDE MEDIC LT ME, EM FV DE PANPHARMA DISTRIBUIDORA DE MEDICAMENTOS LT;DMI VL R\$ 625,00 C/PATRICIA FARIAS MACHADO DROG, EM FV DE PANPHARMA DISTRIBUIDORA DE MEDICAMENTOS LT;DMI VL R\$ 200,09 C/PATRICIA FARIAS MACHADO DROG, EM FV DE PANPHARMA DISTRIBUIDORA DE MEDICAMENTOS LT;DMI VL R\$ 2.489,72 C/PATRICIA FARIAS MACHADO DROG, EM FV DE PANPHARMA DISTRIBUIDORA DE MEDICAMENTOS LT;DMI VL R\$ 207,47 C/PATRICIA FARIAS MACHADO DROG, EM FV DE PANPHARMA DISTRIBUIDORA DE MEDICAMENTOS LT;DMI VL R\$ 104,99 C/PATRICIA FARIAS MACHADO DROG, EM FV DE PANPHARMA DISTRIBUIDORA DE MEDICAMENTOS LT;DMI VL R\$ 5.552,87 C/PATRICIA FARIAS MACHADO DROG, EM FV DE PANPHARMA DISTRIBUIDORA DE MEDICAMENTOS LT;DMI VL R\$ 117,55 C/DROG LEITE E RIBEIRO LT, EM FV DE PANPHARMA DISTRIBUIDORA DE MEDICAMENTOS LT;DMI VL R\$ 3.399,10 C/MARTIMIANO DA SILVA E SILVA LT ME, EM FV DE PANPHARMA DISTRIBUIDORA DE MEDICAMENTOS LT;DMI VL R\$ 1.014,58 C/FCIA DROG FARMA PECANHA LT, EM FV DE PANPHARMA DISTRIBUIDORA DE MEDICAMENTOS LT;DMI VL R\$ 1.010,51 C/FCIA DROG FARMA PECANHA LT, EM FV DE PANPHARMA DISTRIBUIDORA DE MEDICAMENTOS LT;DMI VL R\$ 1.014,37 C/FCIA DROG FARMA PECANHA LT, EM FV DE PANPHARMA DISTRIBUIDORA DE MEDICAMENTOS LT;DMI VL R\$ 174,39 C/FARMA 10 DROG LT ME, EM FV DE PANPHARMA DISTRIBUIDORA DE MEDICAMENTOS LT;DMI VL R\$ 314,01 C/COMERCIAL DE MED E PERF OLIVA LT, EM FV DE PANPHARMA DISTRIBUIDORA DE MEDICAMENTOS LT;DMI VL R\$ 279,48 C/DROGARIA LUCENA E AGUIAR ME, EM FV DE PANPHARMA DISTRIBUIDORA DE MEDICAMENTOS LT;DMI VL R\$ 314,35 C/DROG ALVES E ALMEIDA LT ME, EM FV DE PANPHARMA DISTRIBUIDORA DE MEDICAMENTOS LT;DMI VL R\$ 1.031,75 C/DROG ALVES E ALMEIDA LT ME, EM FV DE PANPHARMA DISTRIBUIDORA DE MEDICAMENTOS LT;DMI VL R\$ 345,17 C/F E PRODS FARMACEUTICOS LT, EM FV DE PANPHARMA DISTRIBUIDORA DE MEDICAMENTOS LT;DMI VL R\$ 903,96 C/JOSE PEREIRA DA CUNHA ME, EM FV DE PANPHARMA DISTRIBUIDORA DE MEDICAMENTOS LT;DMI VL R\$ 1.744,35 C/JOSE PEREIRA DA CUNHA ME, EM FV DE PANPHARMA DISTRIBUIDORA DE MEDICAMENTOS LT;DMI VL R\$ 797,79 C/DROGAMINAS CARANGOLA LT ME, EM FV DE PANPHARMA DISTRIBUIDORA DE MEDICAMENTOS LT;DMI VL R\$ 107,27 C/APARECIDO BARONI DROG LT ME, EM FV DE PANPHARMA DISTRIBUIDORA DE MEDICAMENTOS LT;DMI VL R\$ 1.148,17 C/APARECIDO BARONI DROG LT ME, EM FV DE PANPHARMA DISTRIBUIDORA DE MEDICAMENTOS LT;DMI VL R\$ 319,01 C/APARECIDO BARONI DROG LT ME, EM FV DE PANPHARMA DISTRIBUIDORA DE MEDICAMENTOS LT;DMI VL R\$ 997,48 C/APARECIDO BARONI DROG LT ME, EM FV DE PANPHARMA DISTRIBUIDORA DE MEDICAMENTOS LT;DMI VL R\$ 790,73 C/DROG MENOR PRECO LT, EM FV DE PANPHARMA DISTRIBUIDORA DE MEDICAMENTOS LT;DMI VL R\$ 195,72 C/DROG MENOR PRECO LT, EM FV DE PANPHARMA DISTRIBUIDORA DE MEDICAMENTOS LT;DMI VL R\$ 622,16 C/DROG MENOR PRECO LT, EM FV DE PANPHARMA DISTRIBUIDORA DE MEDICAMENTOS LT;DMI VL R\$ 197,97 C/DROG DJESUS RIO PRETO LT ME, EM FV DE PANPHARMA DISTRIBUIDORA DE MEDICAMENTOS LT;DMI VL R\$ 156,16 C/DROG DJESUS RIO PRETO LT ME, EM FV DE PANPHARMA DISTRIBUIDORA DE MEDICAMENTOS LT;DMI VL R\$ 646,55 C/DROG NOVA TUIUTI LT EPP, EM FV DE PANPHARMA DISTRIBUIDORA DE MEDICAMENTOS LT;DMI VL R\$ 645,34 C/DROG NOVA TUIUTI LT EPP, EM FV DE PANPHARMA DISTRIBUIDORA DE MEDICAMENTOS LT;DMI VL R\$ 241,59 C/DROG NOVA TUIUTI LT EPP, EM FV DE PANPHARMA DISTRIBUIDORA DE MEDICAMENTOS LT;DMI VL R\$ 499,08 C/DROG NOVA TUIUTI LT EPP, EM FV DE PANPHARMA DISTRIBUIDORA DE MEDICAMENTOS LT;DMI VL R\$ 441,31 C/DROG NOVA TUIUTI LT EPP, EM FV DE PANPHARMA DISTRIBUIDORA DE MEDICAMENTOS LT;DMI VL R\$ 400,15 C/FCIA VITAL LT, EM FV DE PANPHARMA DISTRIBUIDORA DE MEDICAMENTOS LT;DMI VL R\$ 301,91 C/SANTA LUZIA DROG LT, EM FV DE PANPHARMA DISTRIBUIDORA DE MEDICAMENTOS LT;DMI VL R\$ 303,77 C/SANTA LUZIA DROG LT, EM FV DE PANPHARMA DISTRIBUIDORA DE MEDICAMENTOS LT;DMI VL R\$ 902,57 C/DROG SERRA DOS ORGAOS LT, EM FV DE PANPHARMA DISTRIBUIDORA DE MEDICAMENTOS LT;DMI VL R\$ 649,48 C/DROG SERRA DOS ORGAOS LT, EM FV DE PANPHARMA DISTRIBUIDORA DE MEDICAMENTOS LT;DMI VL R\$ 508,42 C/DROG SERRA DOS ORGAOS LT, EM FV DE PANPHARMA DISTRIBUIDORA DE MEDICAMENTOS LT;DMI VL R\$ 194,46 C/DROG SERRA DOS ORGAOS LT, EM FV DE PANPHARMA DISTRIBUIDORA DE MEDICAMENTOS LT;DMI VL R\$ 653,14 C/DROG SERRA DOS ORGAOS LT, EM FV DE PANPHARMA DISTRIBUIDORA DE MEDICAMENTOS LT;DMI VL R\$ 1.162,70 C/DROG MODELO DE TERESOPOLIS LT, EM FV DE PANPHARMA DISTRIBUIDORA DE MEDICAMENTOS LT;DMI VL R\$ 614,08 C/DROG MODELO DE TERESOPOLIS LT, EM FV DE PANPHARMA DISTRIBUIDORA DE MEDICAMENTOS LT;DMI VL R\$ 673,00 C/DROG MODELO DE TERESOPOLIS LT, EM FV DE PANPHARMA DISTRIBUIDORA DE MEDICAMENTOS LT;DMI VL R\$ 187,94 C/DROG MODELO DE TERESOPOLIS LT, EM FV DE PANPHARMA DISTRIBUIDORA DE MEDICAMENTOS LT;DMI VL R\$ 714,97 C/DROG MODELO DE TERESOPOLIS LT, EM FV DE PANPHARMA DISTRIBUIDORA DE MEDICAMENTOS LT;DMI VL R\$ 287,03 C/DROGARIA COXIPO LT, EM FV DE PANPHARMA DISTRIBUIDORA DE MEDICAMENTOS LT;DMI VL R\$ 343,62 C/NORMA SOELI OLIVEIRA LUCENA, EM FV DE PANPHARMA DISTRIBUIDORA DE MEDICAMENTOS LT;DMI VL R\$ 6.320,08 C/NORMA SOELI OLIVEIRA LUCENA, EM FV DE PANPHARMA DISTRIBUIDORA DE MEDICAMENTOS LT;DMI VL R\$ 817,91 C/DROG UBERABA LT EPP, EM FV DE PANPHARMA DISTRIBUIDORA DE MEDICAMENTOS LT;DMI VL R\$ 355,26 C/DROG UBERABA LT EPP, EM FV DE PANPHARMA DISTRIBUIDORA DE MEDICAMENTOS LT;DMI VL R\$ 346,47 C/DROG UBERABA LT EPP, EM FV DE PANPHARMA DISTRIBUIDORA DE MEDICAMENTOS LT;DMI VL R\$ 639,59 C/DROG UBERABA LT EPP, EM FV DE PANPHARMA DISTRIBUIDORA DE MEDICAMENTOS LT;DMI VL R\$ 420,88 C/DROG UBERABA LT EPP, EM FV DE PANPHARMA DISTRIBUIDORA DE MEDICAMENTOS LT;DMI VL R\$ 211,64 C/DROGARIA HASHIMOTO LT ME, EM FV DE PANPHARMA DISTRIBUIDORA DE MEDICAMENTOS LT;DMI VL R\$ 920,45 C/PM DROG EIRELI EPP, EM FV DE PANPHARMA DISTRIBUIDORA DE MEDICAMENTOS LT;DMI VL R\$ 295,39 C/DROGARIA MEDFORTE LT ME, EM FV DE PANPHARMA DISTRIBUIDORA DE MEDICAMENTOS LT;DMI VL R\$ 521,48 C/LUCIANA FREITAS FERNANDES ME, EM FV DE PANPHARMA DISTRIBUIDORA DE MEDICAMENTOS LT;DMI VL R\$ 444,12 C/CABRERA E CABRERA CATANDUVA LT ME, EM FV DE PANPHARMA DISTRIBUIDORA DE MEDICAMENTOS LT;DMI VL R\$ 451,29 C/NUNES DROG LT ME, EM FV DE PANPHARMA DISTRIBUIDORA DE MEDICAMENTOS LT;DMI VL R\$ 294,68 C/VALE FARMA PROD FARMA LT ME, EM FV DE PANPHARMA DISTRIBUIDORA DE MEDICAMENTOS LT;DMI VL R\$ 250,76 C/VALE FARMA PROD FARMA LT ME, EM FV DE PANPHARMA DISTRIBUIDORA DE MEDICAMENTOS LT;DMI VL R\$ 280,76 C/FCIA POPULAR DE HONORIO LT ME, EM FV DE PANPHARMA DISTRIBUIDORA DE MEDICAMENTOS LT;DMI VL R\$ 532,93 C/FCIA POPULAR DE HONORIO LT ME, EM FV DE PANPHARMA DISTRIBUIDORA DE MEDICAMENTOS LT;DMI VL R\$ 223,89 C/DINIZ E ASSIS DROGARIA LT ME, EM FV DE PANPHARMA DISTRIBUIDORA DE MEDICAMENTOS LT;DMI VL R\$ 152,43 C/RJ MARQUES FCIA ME, EM FV DE PANPHARMA DISTRIBUIDORA DE MEDICAMENTOS LT;DMI VL R\$ 341,80 C/AC PRODUTOS FARMACEUTICOS LT, EM FV DE PANPHARMA DISTRIBUIDORA DE MEDICAMENTOS LT;DMI VL R\$ 132,22 C/DROGARIA NETO PAVANELLI LT ME, EM FV DE PANPHARMA DISTRIBUIDORA DE MEDICAMENTOS LT;DMI VL R\$ 287,38 C/DROGARIA NETO PAVANELLI LT ME, EM FV DE PANPHARMA DISTRIBUIDORA DE MEDICAMENTOS LT;DMI VL R\$ 727,46 C/FCIA FREISLEBEN LT, EM FV DE PANPHARMA DISTRIBUIDORA DE MEDICAMENTOS LT;DMI VL R\$ 321,55 C/DROGARIA SANTA MARIA LT ME, EM FV DE PANPHARMA DISTRIBUIDORA DE MEDICAMENTOS LT;DMI VL R\$ 324,12 C/DROGARIA SANTA MARIA LT ME, EM FV DE PANPHARMA DISTRIBUIDORA DE MEDICAMENTOS LT;DMI VL R\$ 243,58 C/LACERDA E MENDES LT ME, EM FV DE PANPHARMA DISTRIBUIDORA DE MEDICAMENTOS LT;DMI VL R\$ 700,23 C/DROG REBOUCAS LT ME, EM FV DE PANPHARMA DISTRIBUIDORA DE MEDICAMENTOS LT;DMI VL R\$ 281,34 C/DROG REBOUCAS LT ME, EM FV DE PANPHARMA DISTRIBUIDORA DE MEDICAMENTOS LT;DMI VL R\$ 314,58 C/ROSSINFARMA C DE P FARMACEUTICO LT, EM FV DE PANPHARMA DISTRIBUIDORA DE MEDICAMENTOS LT;DMI VL R\$ 274,63 C/ROSSINFARMA C DE P FARMACEUTICO LT, EM FV DE PANPHARMA DISTRIBUIDORA DE MEDICAMENTOS LT;DMI VL R\$ 545,70 C/FCIA OESTEFARMA LT EPP, EM FV DE PANPHARMA DISTRIBUIDORA DE MEDICAMENTOS LT;DMI VL R\$ 484,47 C/DROG SANTANA E SANTOS LT ME, EM FV DE PANPHARMA DISTRIBUIDORA DE MEDICAMENTOS LT;DMI VL R\$ 330,49 C/DROG SANTANA E SANTOS LT ME, EM FV DE PANPHARMA DISTRIBUIDORA DE MEDICAMENTOS LT;DMI VL R\$ 394,12 C/DROG FARMADOIS LT ME, EM FV DE PANPHARMA DISTRIBUIDORA DE MEDICAMENTOS LT;DMI VL R\$ 222,80 C/SHIRLEY MAGNAGO BRAZ ME, EM FV DE PANPHARMA DISTRIBUIDORA DE MEDICAMENTOS LT;DMI VL R\$ 222,25 C/SHIRLEY MAGNAGO BRAZ ME, EM FV DE PANPHARMA DISTRIBUIDORA DE MEDICAMENTOS LT;DMI VL R\$ 440,82 C/BRIGIDA CAROLINA RIBEIRO DE BARROS, EM FV DE PANPHARMA DISTRIBUIDORA DE MEDICAMENTOS LT;DMI VL R\$ 115,17 C/BRIGIDA CAROLINA RIBEIRO DE BARROS, EM FV DE PANPHARMA DISTRIBUIDORA DE MEDICAMENTOS LT;DMI VL R\$ 154,12 C/BRIGIDA CAROLINA RIBEIRO DE BARROS, EM FV DE PANPHARMA DISTRIBUIDORA DE MEDICAMENTOS LT;DMI VL R\$ 123,34 C/DROGARIA POSTIGO COMERCIO DE MEDICA, EM FV DE PANPHARMA DISTRIBUIDORA DE MEDICAMENTOS LT;DMI VL R\$ 340,25 C/OPCAO DROGARIA LT, EM FV DE PANPHARMA DISTRIBUIDORA DE MEDICAMENTOS LT;DMI VL R\$ 379,85 C/DROG TOCANTINS DE ARRAIAS LT ME, EM FV DE PANPHARMA DISTRIBUIDORA DE MEDICAMENTOS LT;DMI VL R\$ 665,02 C/DROG TOCANTINS DE ARRAIAS LT ME, EM FV DE PANPHARMA DISTRIBUIDORA DE MEDICAMENTOS LT;DMI VL R\$ 370,28 C/DROG TOCANTINS DE ARRAIAS LT ME, EM FV DE PANPHARMA DISTRIBUIDORA DE MEDICAMENTOS LT;DMI VL R\$ 447,37 C/DROG TOCANTINS DE ARRAIAS LT ME, EM FV DE PANPHARMA DISTRIBUIDORA DE MEDICAMENTOS LT;DMI VL R\$ 1.429,52 C/DROG TOCANTINS DE ARRAIAS LT ME, EM FV DE PANPHARMA DISTRIBUIDORA DE MEDICAMENTOS LT;DMI VL R\$ 249,05 C/FCIA E PERF VV LT, EM FV DE PANPHARMA DISTRIBUIDORA DE MEDICAMENTOS LT;DMI VL R\$ 2.963,52 C/DROGA CENTRO GOIATUBA LT ME, EM FV DE PANPHARMA DISTRIBUIDORA DE MEDICAMENTOS LT;DMI VL R\$ 234,41 C/HOLANDA PROD FARM LT, EM FV DE PANPHARMA DISTRIBUIDORA DE MEDICAMENTOS LT;DMI VL R\$ 126,53 C/FRANCIELE CARINE PERIN ME, EM FV DE PANPHARMA DISTRIBUIDORA DE MEDICAMENTOS LT;DMI VL R\$ 661,93 C/JOHN CASSIO DA SILVA CABRAL, EM FV DE PANPHARMA DISTRIBUIDORA DE MEDICAMENTOS LT;DMI VL R\$ 520,57 C/JOHN CASSIO DA SILVA CABRAL, EM FV DE PANPHARMA DISTRIBUIDORA DE MEDICAMENTOS LT;DMI VL R\$ 334,57 C/GOMES RIBEIRO COM DE MEDS LT ME, EM FV DE PANPHARMA DISTRIBUIDORA DE MEDICAMENTOS LT;DMI VL R\$ 332,06 C/COM DE MEDS PHB LT, EM FV DE PANPHARMA DISTRIBUIDORA DE MEDICAMENTOS LT;DMI VL R\$ 372,68 C/JOVANE LUIZ DA SILVA ME, EM FV DE PANPHARMA DISTRIBUIDORA DE MEDICAMENTOS LT;DMI VL R\$ 270,47 C/HOMEMED SERVICOS MEDICOS INTENSIVOS, EM FV DE PANPHARMA DISTRIBUIDORA DE MEDICAMENTOS LT;DMI VL R\$ 2.283,80 C/HOMEMED SERVICOS MEDICOS INTENSIVOS, EM FV DE PANPHARMA DISTRIBUIDORA DE MEDICAMENTOS LT;DMI VL R\$ 153,58 C/DROG LAGOA GRANDE LT ME, EM FV DE PANPHARMA DISTRIBUIDORA DE MEDICAMENTOS LT;DMI VL R\$ 197,77 C/DROG LAGOA GRANDE LT ME, EM FV DE PANPHARMA DISTRIBUIDORA DE MEDICAMENTOS LT;DMI VL R\$ 348,39 C/ALBERACY N DE O SANTANA, EM FV DE PANPHARMA DISTRIBUIDORA DE MEDICAMENTOS LT;DMI VL R\$ 249,45 C/SIRLENE SILVA BORGES DE MORAES, EM FV DE PANPHARMA DISTRIBUIDORA DE MEDICAMENTOS LT;DMI VL R\$ 237,20 C/SIRLENE SILVA BORGES DE MORAES, EM FV DE PANPHARMA DISTRIBUIDORA DE MEDICAMENTOS LT;DMI VL R\$ 251,43 C/SIRLENE SILVA BORGES DE MORAES, EM FV DE PANPHARMA DISTRIBUIDORA DE MEDICAMENTOS LT;DMI VL R\$ 269,41 C/SIRLENE SILVA BORGES DE MORAES, EM FV DE PANPHARMA DISTRIBUIDORA DE MEDICAMENTOS LT;DMI VL R\$ 244,04 C/SIRLENE SILVA BORGES DE MORAES, EM FV DE PANPHARMA DISTRIBUIDORA DE MEDICAMENTOS LT;DMI VL R\$ 247,60 C/SIRLENE SILVA BORGES DE MORAES, EM FV DE PANPHARMA DISTRIBUIDORA DE MEDICAMENTOS LT;DMI VL R\$ 345,19 C/SIRLENE SILVA BORGES DE MORAES, EM FV DE PANPHARMA DISTRIBUIDORA DE MEDICAMENTOS LT;DMI VL R\$ 280,57 C/SIRLENE SILVA BORGES DE MORAES, EM FV DE PANPHARMA DISTRIBUIDORA DE MEDICAMENTOS LT;DMI VL R\$ 253,66 C/SIRLENE SILVA BORGES DE MORAES, EM FV DE PANPHARMA DISTRIBUIDORA DE MEDICAMENTOS LT;DMI VL R\$ 308,88 C/SIRLENE SILVA BORGES DE MORAES, EM FV DE PANPHARMA DISTRIBUIDORA DE MEDICAMENTOS LT;DMI VL R\$ 47.932,47 C/DROGA KNOX LT, EM FV DE PANPHARMA DISTRIBUIDORA DE MEDICAMENTOS LT;DMI VL R\$ 419,59 C/MV COMERCIO MEDICAMENTOS LT ME, EM FV DE PANPHARMA DISTRIBUIDORA DE MEDICAMENTOS LT;DMI VL R\$ 1.387,83 C/S J COMERCIO DE MEDS LT ME, EM FV DE PANPHARMA DISTRIBUIDORA DE MEDICAMENTOS LT;DMI VL R\$ 346,36 C/FCIA ROCHA E ECCARD LT ME, EM FV DE PANPHARMA DISTRIBUIDORA DE MEDICAMENTOS LT;DMI VL R\$ 186,83 C/DANIEL MAURICIO DE MENDONCA LIMA, EM FV DE PANPHARMA DISTRIBUIDORA DE MEDICAMENTOS LT;DMI VL R\$ 348,32 C/DA SILVA MONTEIRO ME, EM FV DE PANPHARMA DISTRIBUIDORA DE MEDICAMENTOS LT;DMI VL R\$ 125,82 C/R DA SILVA MONTEIRO ME, EM FV DE PANPHARMA DISTRIBUIDORA DE MEDICAMENTOS LT;DMI VL R\$ 150,12 C/R DA SILVA MONTEIRO ME, EM FV DE PANPHARMA DISTRIBUIDORA DE MEDICAMENTOS LT;DMI VL R\$ 379,15 C/R DA SILVA MONTEIRO ME, EM FV DE PANPHARMA DISTRIBUIDORA DE MEDICAMENTOS LT;DMI VL R\$ 163,37 C/LEANDRO BITENCOURT DOS SANTOS, EM FV DE PANPHARMA DISTRIBUIDORA DE MEDICAMENTOS LT;DMI VL R\$ 270,22 C/FARMA VERDE MEDIC LT ME, EM FV DE PANPHARMA DISTRIBUIDORA DE MEDICAMENTOS LT;DMI VL R\$ 276,30 C/FARMA VERDE MEDIC LT ME, EM FV DE PANPHARMA DISTRIBUIDORA DE MEDICAMENTOS LT;DMI VL R\$ 137,80 C/FARMA VERDE MEDIC LT ME, EM FV DE PANPHARMA DISTRIBUIDORA DE MEDICAMENTOS LT;DMI VL R\$ 142,95 C/FARMA VERDE MEDIC LT ME, EM FV DE PANPHARMA DISTRIBUIDORA DE MEDICAMENTOS LT;DMI VL R\$ 806,72 C/PATRICIA FARIAS MACHADO DROG, EM FV DE PANPHARMA DISTRIBUIDORA DE MEDICAMENTOS LT;DMI VL R\$ 279,39 C/DANIEL DI MINGO SARTORI E CIA LT, EM FV DE PANPHARMA DISTRIBUIDORA DE MEDICAMENTOS LT;DMI VL R\$ 308,34 C/DROGARIA SB LT ME, EM FV DE PANPHARMA DISTRIBUIDORA DE MEDICAMENTOS LT;DMI VL R\$ 630,64 C/FCIA DROG FARMA PECANHA LT, EM FV DE PANPHARMA DISTRIBUIDORA DE MEDICAMENTOS LT;DMI VL R\$ 173,48 C/FARMA 10 DROG LT ME, EM FV DE PANPHARMA DISTRIBUIDORA DE MEDICAMENTOS LT;DMI VL R\$ 314,32 C/DAIR DA SILVA MIRANDA ME, EM FV DE PANPHARMA DISTRIBUIDORA DE MEDICAMENTOS LT;DMI VL R\$ 296,37 C/DAIR DA SILVA MIRANDA ME, EM FV DE PANPHARMA DISTRIBUIDORA DE MEDICAMENTOS LT;DMI VL R\$ 226,77 C/DROG DROGA RIO LT ME, EM FV DE PANPHARMA DISTRIBUIDORA DE MEDICAMENTOS LT;DMI VL R\$ 241,97 C/DROG DROGA RIO LT ME, EM FV DE PANPHARMA DISTRIBUIDORA DE MEDICAMENTOS LT;DMI VL R\$ 389,04 C/XAVIER E JUNIOR FARMA LT, EM FV DE PANPHARMA DISTRIBUIDORA DE MEDICAMENTOS LT;DMI VL R\$ 308,10 C/MARCELO DONIZETI MORESCHI E CIA LT, EM FV DE PANPHARMA DISTRIBUIDORA DE MEDICAMENTOS LT;DMI VL R\$ 695,07 C/TRAVAIN E CIA DOIS CORREGOS LT ME, EM FV DE PANPHARMA DISTRIBUIDORA DE MEDICAMENTOS LT;DMI VL R\$ 1.416,15 C/TRAVAIN E CIA DOIS CORREGOS LT ME, EM FV DE PANPHARMA DISTRIBUIDORA DE MEDICAMENTOS LT;DMI VL R\$ 249,80 C/TRAVAIN E CIA DOIS CORREGOS LT ME, EM FV DE PANPHARMA DISTRIBUIDORA DE MEDICAMENTOS LT;DMI VL R\$ 115,78 C/TRAVAIN E CIA DOIS CORREGOS LT ME, EM FV DE PANPHARMA DISTRIBUIDORA DE MEDICAMENTOS LT;DMI VL R\$ 238,60 C/M H DE SOUZA MELO EPP, EM FV DE PANPHARMA DISTRIBUIDORA DE MEDICAMENTOS LT;DMI VL R\$ 1.161,41 C/M H DE SOUZA MELO EPP, EM FV DE PANPHARMA DISTRIBUIDORA DE MEDICAMENTOS LT;DMI VL R\$ 400,86 C/M H DE SOUZA MELO EPP, EM FV DE PANPHARMA DISTRIBUIDORA DE MEDICAMENTOS LT;DMI VL R\$ 431,38 C/DROG NOVA TUIUTI LT EPP, EM FV DE PANPHARMA DISTRIBUIDORA DE MEDICAMENTOS LT;DMI VL R\$ 816,05 C/FCIA VITAL LT, EM FV DE PANPHARMA DISTRIBUIDORA DE MEDICAMENTOS LT;DMI VL R\$ 491,98 C/NERISSA JAQUELINE MARCEROU ME, EM FV DE PANPHARMA DISTRIBUIDORA DE MEDICAMENTOS LT;DMI VL R\$ 206,21 C/DROG DE AMPARO LT EPP, EM FV DE PANPHARMA DISTRIBUIDORA DE MEDICAMENTOS LT;DMI VL R\$ 874,13 C/DROG DE AMPARO LT EPP, EM FV DE PANPHARMA DISTRIBUIDORA DE MEDICAMENTOS LT;DMI VL R\$ 358,51 C/DROG C J A LT, EM FV DE PANPHARMA DISTRIBUIDORA DE MEDICAMENTOS LT;DMI VL R\$ 1.185,31 C/DROG C J A LT, EM FV DE PANPHARMA DISTRIBUIDORA DE MEDICAMENTOS LT;DMI VL R\$ 154,75 C/DROG IRMAOS ALVES LT, EM FV DE PANPHARMA DISTRIBUIDORA DE MEDICAMENTOS LT;DMI VL R\$ 1.151,20 C/BELS FAR DROG LT, EM FV DE PANPHARMA DISTRIBUIDORA DE MEDICAMENTOS LT;DMI VL R\$ 358,05 C/BELS FAR DROG LT, EM FV DE PANPHARMA DISTRIBUIDORA DE MEDICAMENTOS LT;DMI VL R\$ 2.035,19 C/BELS FAR DROG LT, EM FV DE PANPHARMA



DISTRIBUIDORA DE MEDICAMENTOS LT;DMI VL R\$ 257,67 C/SANTA LUZIA DROG LT, EM FV DE PANPHARMA DISTRIBUIDORA DE MEDICAMENTOS LT;DMI VL R\$ 319,05 C/SANTA LUZIA DROG LT, EM FV DE PANPHARMA DISTRIBUIDORA DE MEDICAMENTOS LT;DMI VL R\$ 278,93 C/SANTA LUZIA DROG LT, EM FV DE PANPHARMA DISTRIBUIDORA DE MEDICAMENTOS LT;DMI VL R\$ 367,76 C/SANTA LUZIA DROG LT, EM FV DE PANPHARMA DISTRIBUIDORA DE MEDICAMENTOS LT;DMI VL R\$ 328,50 C/DROG SERRA DOS ORGAOS LT, EM FV DE PANPHARMA DISTRIBUIDORA DE MEDICAMENTOS LT;DMI VL R\$ 301,56 C/DROG SERRA DOS ORGAOS LT, EM FV DE PANPHARMA DISTRIBUIDORA DE MEDICAMENTOS LT;DMI VL R\$ 367,15 C/DROG MODELO DE TERESOPOLIS LT, EM FV DE PANPHARMA DISTRIBUIDORA DE MEDICAMENTOS LT;DMI VL R\$ 441,46 C/DROG MODELO DE TERESOPOLIS LT, EM FV DE PANPHARMA DISTRIBUIDORA DE MEDICAMENTOS LT;DMI VL R\$ 1.627,11 C/ZORILTON SILVA SODRE, EM FV DE PANPHARMA DISTRIBUIDORA DE MEDICAMENTOS LT;DMI VL R\$ 1.008,58 C/DROG AKI TEM LT ME, EM FV DE PANPHARMA DISTRIBUIDORA DE MEDICAMENTOS LT;DMI VL R\$ 1.441,15 C/DROG ACHEI LT, EM FV DE PANPHARMA DISTRIBUIDORA DE MEDICAMENTOS LT;DMI VL R\$ 1.643,72 C/DROG ACHEI LT, EM FV DE PANPHARMA DISTRIBUIDORA DE MEDICAMENTOS LT;DMI VL R\$ 303,99 C/PAULO DA SILVA ANDRADE ME, EM FV DE PANPHARMA DISTRIBUIDORA DE MEDICAMENTOS LT;DMI VL R\$ 425,66 C/DROG GALOAR LT EPP, EM FV DE PANPHARMA DISTRIBUIDORA DE MEDICAMENTOS LT;DMI VL R\$ 371,32 C/SANDRA REGINA MARIM ME, EM FV DE PANPHARMA DISTRIBUIDORA DE MEDICAMENTOS LT;DMI VL R\$ 366,01 C/FCIA POPULAR DE HONORIO LT ME, EM FV DE PANPHARMA DISTRIBUIDORA DE MEDICAMENTOS LT;DMI VL R\$ 161,70 C/SABELLA MOREIRA GONCALVES, EM FV DE PANPHARMA DISTRIBUIDORA DE MEDICAMENTOS LT;DMI VL R\$ 150,54 C/DROG SAUDE E BELEZA DEDO DE DEUS LT, EM FV DE PANPHARMA DISTRIBUIDORA DE MEDICAMENTOS LT;DMI VL R\$ 240,90 C/R N MEDS LT ME, EM FV DE PANPHARMA DISTRIBUIDORA DE MEDICAMENTOS LT;DMI VL R\$ 439,94 C/DROGARIA NETO PAVANELLI LT ME, EM FV DE PANPHARMA DISTRIBUIDORA DE MEDICAMENTOS LT;DMI VL R\$ 156,24 C/DROGARIA NETO PAVANELLI LT ME, EM FV DE PANPHARMA DISTRIBUIDORA DE MEDICAMENTOS LT;DMI VL R\$ 734,47 C/DROGARIA NETO PAVANELLI LT ME, EM FV DE PANPHARMA DISTRIBUIDORA DE MEDICAMENTOS LT;DMI VL R\$ 126,96 C/DROG ELOA LT EPP, EM FV DE PANPHARMA DISTRIBUIDORA DE MEDICAMENTOS LT;DMI VL R\$ 470,07 C/DROG ELOA LT EPP, EM FV DE PANPHARMA DISTRIBUIDORA DE MEDICAMENTOS LT;DMI VL R\$ 332,85 C/DROG SANTANA E SANTOS LT ME, EM FV DE PANPHARMA DISTRIBUIDORA DE MEDICAMENTOS LT;DMI VL R\$ 192,28 C/DROG FARMADOIS LT ME, EM FV DE PANPHARMA DISTRIBUIDORA DE MEDICAMENTOS LT;DMI VL R\$ 135,45 C/BRIGIDA CAROLINA RIBEIRO DE BARROS, EM FV DE PANPHARMA DISTRIBUIDORA DE MEDICAMENTOS LT;DMI VL R\$ 141,58 C/BRIGIDA CAROLINA RIBEIRO DE BARROS, EM FV DE PANPHARMA DISTRIBUIDORA DE MEDICAMENTOS LT;DMI VL R\$ 7.234,98 C/FARMACO MORANGA COM DE PROD FARM LT, EM FV DE PANPHARMA DISTRIBUIDORA DE MEDICAMENTOS LT;DMI VL R\$ 143,52 C/SIMONE CRISTINA XAVIER DE JESUS ME, EM FV DE PANPHARMA DISTRIBUIDORA DE MEDICAMENTOS LT;DMI VL R\$ 162,35 C/SIMONE CRISTINA XAVIER DE JESUS ME, EM FV DE PANPHARMA DISTRIBUIDORA DE MEDICAMENTOS LT;DMI VL R\$ 822,30 C/DROGARIA FARMA VIDA BARUERI LT ME, EM FV DE PANPHARMA DISTRIBUIDORA DE MEDICAMENTOS LT;DMI VL R\$ 806,58 C/FCIA ENGENHO FARMA LT ME, EM FV DE PANPHARMA DISTRIBUIDORA DE MEDICAMENTOS LT;DMI VL R\$ 474,70 C/GUIMAFARMA DROGARIAS LT ME, EM FV DE PANPHARMA DISTRIBUIDORA DE MEDICAMENTOS LT;DMI VL R\$ 376,39 C/DROG CENTRO NORTE LT, EM FV DE PANPHARMA DISTRIBUIDORA DE MEDICAMENTOS LT;DMI VL R\$ 265,76 C/FARMA VERDE MEDIC LT ME, EM FV DE PANPHARMA DISTRIBUIDORA DE MEDICAMENTOS LT;DMI VL R\$ 437,85 C/FARMA 10 DROG LT ME, EM FV DE PANPHARMA DISTRIBUIDORA DE MEDICAMENTOS LT;DMI VL R\$ 517,20 C/DROG C J A LT, EM FV DE PANPHARMA DISTRIBUIDORA DE MEDICAMENTOS LT;DMI VL R\$ 796,31 C/DROG C J A LT, EM FV DE PANPHARMA DISTRIBUIDORA DE MEDICAMENTOS LT;DMI VL R\$ 2.765,27 C/BELS FAR DROG LT, EM FV DE PANPHARMA DISTRIBUIDORA DE MEDICAMENTOS LT;DMI VL R\$ 173,18 C/DROGARIA AVENIDA DE VALINHOS LT, EM FV DE PANPHARMA DISTRIBUIDORA DE MEDICAMENTOS LT;DMI VL R\$ 738,62 C/DROG SERRA DOS ORGAOS LT, EM FV DE PANPHARMA DISTRIBUIDORA DE MEDICAMENTOS LT;DMI VL R\$ 575,76 C/DROG SERRA DOS ORGAOS LT, EM FV DE PANPHARMA DISTRIBUIDORA DE MEDICAMENTOS LT;DMI VL R\$ 118,68 C/DROG SERRA DOS ORGAOS LT, EM FV DE PANPHARMA DISTRIBUIDORA DE MEDICAMENTOS LT;DMI VL R\$ 120,48 C/DROG SERRA DOS ORGAOS LT, EM FV DE PANPHARMA DISTRIBUIDORA DE MEDICAMENTOS LT;DMI VL R\$ 150,23 C/DROG SERRA DOS ORGAOS LT, EM FV DE PANPHARMA DISTRIBUIDORA DE MEDICAMENTOS LT;DMI VL R\$ 1.371,07 C/DROG MODELO DE TERESOPOLIS LT, EM FV DE PANPHARMA DISTRIBUIDORA DE MEDICAMENTOS LT;DMI VL R\$ 714,32 C/DROG MODELO DE TERESOPOLIS LT, EM FV DE PANPHARMA DISTRIBUIDORA DE MEDICAMENTOS LT;DMI VL R\$ 149,98 C/DROG MODELO DE TERESOPOLIS LT, EM FV DE PANPHARMA DISTRIBUIDORA DE MEDICAMENTOS LT;DMI VL R\$ 146,01 C/DROG MODELO DE TERESOPOLIS LT, EM FV DE PANPHARMA DISTRIBUIDORA DE MEDICAMENTOS LT;DMI VL R\$ 625,66 C/FARMACIA GALVAO FREIRE LT, EM FV DE AMERICAN FARMA DIST FARM LT;DMI VL R\$ 241,31 C/ANA MARIA RODRIGUES PONCE, EM FV DE AMERICAN FARMA DIST FARM LT;DMI VL R\$ 196,96 C/ANA MARIA RODRIGUES PONCE, EM FV DE AMERICAN FARMA DIST FARM LT;DMI VL R\$ 592,12 C/ANA MARIA RODRIGUES PONCE, EM FV DE AMERICAN FARMA DIST FARM LT;DMI VL R\$ 771,75 C/E DE OLIVEIRA FILHO GAMELEIRA, EM FV DE AMERICAN FARMA DIST FARM LT;DMI VL R\$ 294,24 C/GILVANIA BARBOSA CRISTOVAM, EM FV DE AMERICAN FARMA DIST FARM LT;DMI VL R\$ 1.325,45 C/DROGARIA VIVER BEM LT, EM FV DE AMERICAN FARMA DIST FARM LT;DMI VL R\$ 3.247,76 C/E DE OLIVEIRA FILHO GAMELEIRA, EM FV DE AMERICAN FARMA DIST FARM LT;DMI VL R\$ 686,39 C/T M CRUZ RAMALHO ME, EM FV DE AMERICAN FARMA DIST FARM LT;DMI VL R\$ 238,01 C/GILVANIA BARBOSA CRISTOVAM, EM FV DE AMERICAN FARMA DIST FARM LT;DMI VL R\$ 527,16 C/GILVANIA BARBOSA CRISTOVAM, EM FV DE AMERICAN FARMA DIST FARM LT;DMI VL R\$ 657,08 C/GILVANIA BARBOSA CRISTOVAM, EM FV DE AMERICAN FARMA DIST FARM LT;DMI VL R\$ 166,35 C/LUCAS GABRIEL ALVES SANTOS ME, EM FV DE AMERICAN FARMA DIST FARM LT;DMI VL R\$ 1.098,67 C/JANICLEIA GABRIEL SILVA DO NASCIMEN, EM FV DE AMERICAN FARMA DIST FARM LT;DMI VL R\$ 3.851,63 C/SANTA RITA DISTRIBUIDORA LT ME, EM FV DE AMERICAN FARMA DIST FARM LT;DMI VL R\$ 884,06 C/A L CARVALHO ME, EM FV DE AMERICAN FARMA DIST FARM LT;DMI VL R\$ 2.874,62 C/A L CARVALHO ME, EM FV DE AMERICAN FARMA DIST FARM LT;DMI VL R\$ 1.574,08 C/A L CARVALHO ME, EM FV DE AMERICAN FARMA DIST FARM LT;DMI VL R\$ 2.880,76 C/J C COMERCIO DE MEDICAMENTOS LT ME, EM FV DE AMERICAN FARMA DIST FARM LT;DMI VL R\$ 279,38 C/MORAIS E COSTA LT, EM FV DE AMERICAN FARMA DIST FARM LT;DMI VL R\$ 286,19 C/MORAIS E COSTA LT, EM FV DE AMERICAN FARMA DIST FARM LT;DMI VL R\$ 603,30 C/FARMACIA GALVAO FREIRE LT, EM FV DE AMERICAN FARMA DIST FARM LT;DMI VL R\$ 610,94 C/ANA MARIA RODRIGUES PONCE, EM FV DE AMERICAN FARMA DIST FARM LT;DMI VL R\$ 725,15 C/J LINS DE CARVALHO ME, EM FV DE AMERICAN FARMA DIST FARM LT;DMI VL R\$ 298,77 C/FERREIRA DA SILVA E NASCIMENTO LT, EM FV DE AMERICAN FARMA DIST FARM LT;DMI VL R\$ 2.184,97 C/FERREIRA DA SILVA E NASCIMENTO LT, EM FV DE AMERICAN FARMA DIST FARM LT;DMI VL R\$ 206,14 C/IRANFRAN MED LT ME, EM FV DE AMERICAN FARMA DIST FARM LT;DMI VL R\$ 442,02 C/IRANFRAN MED LT ME, EM FV DE AMERICAN FARMA DIST FARM LT;DMI VL R\$ 944,46 C/DROGARIA VIVER BEM LT, EM FV DE AMERICAN FARMA DIST FARM LT;DMI VL R\$ 1.252,31 C/DROGARIA VIVER BEM LT, EM FV DE AMERICAN FARMA DIST FARM LT;DMI VL R\$ 352,90 C/E DE OLIVEIRA FILHO GAMELEIRA, EM FV DE AMERICAN FARMA DIST FARM LT;DMI VL R\$ 1.888,88 C/T M CRUZ RAMALHO ME, EM FV DE AMERICAN FARMA DIST FARM LT;DMI VL R\$ 1.099,56 C/ADAILTON DOS SANTOS DROG, EM FV DE AMERICAN FARMA DIST FARM LT;DMI VL R\$ 779,52 C/M DAS N BENTO DO VALES ME, EM FV DE AMERICAN FARMA DIST FARM LT;DMI VL R\$ 775,37 C/M DAS N BENTO DO VALES ME, EM FV DE AMERICAN FARMA DIST FARM LT;DMI VL R\$ 808,31 C/M DAS N BENTO DO VALES ME, EM FV DE AMERICAN FARMA DIST FARM LT;DMI VL R\$ 492,71 C/M DAS N BENTO DO VALES ME, EM FV DE AMERICAN FARMA DIST FARM LT;DMI VL R\$ 743,88 C/M DAS N BENTO DO VALES ME, EM FV DE AMERICAN FARMA DIST FARM LT;DMI VL R\$ 125,01 C/PASSOS E OMENA LT, EM FV DE AMERICAN FARMA DIST FARM LT;DMI VL R\$ 805,51 C/GILVANIA BARBOSA CRISTOVAM, EM FV DE AMERICAN FARMA DIST FARM LT;DMI VL R\$ 846,79 C/DROG FLORANIA LT, EM FV DE AMERICAN FARMA DIST FARM LT;DMI VL R\$ 808,39 C/EINSTEIN DE SOUZA DUARTE ME, EM FV DE AMERICAN FARMA DIST FARM LT;DMI VL R\$ 154,36 C/FARMACIA GALVAO FREIRE LT, EM FV DE AMERICAN FARMA DIST FARM LT;DMI VL R\$ 796,15 C/DROGARIA VIVER BEM LT, EM FV DE AMERICAN FARMA DIST FARM LT;DMI VL R\$ 505,66 C/REJANE DA SILVA SANTOS FARMACIA, EM FV DE AMERICAN FARMA DIST FARM LT;DMI VL R\$ 305,23 C/AUTO DIESEL E TORNEADORA RIO CLARO LT, EM FV DE PPL DISTRIBUIDORA DE PECAS LT;DMI VL R\$ 253,31 C/MUNDO DOS FREIOS LT EPP, EM FV DE PPL DISTRIBUIDORA DE PECAS LT;DMI VL R\$ 244,52 C/MUNDO DOS FREIOS LT EPP, EM FV DE PPL DISTRIBUIDORA DE PECAS LT;TMS VL R\$ 851,40 C/LOURENCO SILVA E GABRIEL CARVALHO LT M, EM FV DE SAO SALVADOR ALIMENTOS SA;TMS VL R\$ 256,80 C/LOURENCO SILVA E GABRIEL CARVALHO LT M, EM FV DE SAO SALVADOR ALIMENTOS SA;TMS VL R\$ 940,00 C/THIAGO FERNANDES RODRIGUES ME, EM FV DE SAO SALVADOR ALIMENTOS SA;TMS VL R\$ 399,84 C/D C DE SOUZA ME, EM FV DE SAO SALVADOR ALIMENTOS SA;TMS VL R\$ 499,80 C/ELISAMAR LEAL NOGUEIRA ME, EM FV DE SAO SALVADOR ALIMENTOS SA;TMS VL R\$ 200,00 C/W V DA ROCHA ME, EM FV DE SAO SALVADOR ALIMENTOS SA;TMS VL R\$ 737,00 C/FERNANDO TAVARES DA SILVA 89213335172, EM FV DE SAO SALVADOR ALIMENTOS SA;TMS VL R\$ 100,80 C/VICTOR VINICIUS ROCHA MATUTINO ME, EM FV DE SAO SALVADOR ALIMENTOS SA;TMS VL R\$ 1.603,80 C/MOURA E FERREIRA EMPREENDIMENTOS LT, EM FV DE SAO SALVADOR ALIMENTOS SA;TMS VL R\$ 1.027,19 C/SUPERMERCADO PUREZAO LT, EM FV DE SAO SALVADOR ALIMENTOS SA;TMS VL R\$ 148,00 C/ ANDRESSA SANTOS DA SILVA 74337432191, EM FV DE SAO SALVADOR ALIMENTOS SA;TMS VL R\$ 336,00 C/CELIO ALVES SOARES, EM FV DE SAO SALVADOR ALIMENTOS SA;TMS VL R\$ 190,80 C/GERALDO ALVES QUINTINO, EM FV DE SAO SALVADOR ALIMENTOS SA;TMS VL R\$ 995,50 C/M C DA LUZ OLIVEIRA, EM FV DE SAO SALVADOR ALIMENTOS SA;TMS VL R\$ 266,20 C/MARIA DA CONCEICAO SILVA 74617940278, EM FV DE SAO SALVADOR ALIMENTOS SA;TMS VL R\$ 326,00 C/COMERCIAL C J D LT ME, EM FV DE SAO SALVADOR ALIMENTOS SA;TMS VL R\$ 2.266,00 C/ADIB RODRIGUES JORGE NETO ME, EM FV DE SAO SALVADOR ALIMENTOS SA;TMS VL R\$ 2.450,00 C/SUPERMERCADO BIG BOX LT EPP, EM FV DE SAO SALVADOR ALIMENTOS SA;TMS VL R\$ 350,40 C/J DELA COSTA DE FREITAS CARVALHO ME, EM FV DE SAO SALVADOR ALIMENTOS SA;TMS VL R\$ 1.872,00 C/J DELA COSTA DE FREITAS CARVALHO ME, EM FV DE SAO SALVADOR ALIMENTOS SA;TMS VL R\$ 507,60 C/R DA COSTA RAMOS ME, EM FV DE SAO SALVADOR ALIMENTOS SA;TMS VL R\$ 114,80 C/EDVALDO FERREIRA DE SOUZA WANDO, EM FV DE SAO SALVADOR ALIMENTOS SA;DMI VL R\$ 992,76 C/DUARTE E MATEUS COM. DE ROUPAS, EM FV DE TESS IND COM LT;DMI VL R\$ 530,00 C/OESTE TURBO AGRICOLA LT-ME, EM FV DE R G C MULLER;CCB VL R\$ 11.722,88 C/ANDREINA PEREIRA VIANA, EM FV DE BV FINANCEIRA SA CREDITO FINANCIAMENTO E INVESTIMENTO;DMI VL R\$ 268,30 C/ANTONIA IRENE RIBEIRO DA SILVA, EM FV DE MPN ADMINISTRACAO IMOBILIARIA LT - EPP;DMI VL R\$ 1.150,00 C/ANDERSON DA SILVA AMARAL, EM FV DE POLIGRAFICA INDUSTRIA;DMI VL R\$ 2.436,42 C/RUSAN REPRESENTACOES LT, EM FV DE POSTO AMERICA LT; COMO NÃO FORAM ENCONTRADOS OS DEVEDORESACIMA MENCIONADOS,INTIMO OS PARA VIREM PAGAR OS TITULOS DENTRO DE 24 HORAS E NÃO O FAZENDO, FICAM INTIMADOS DO RESPECTIVO PROTESTO POR MEIO DO PRESENTE EDITAL,QUE SERÁ PUBLICADO NO JORNAL "GAZETA" E AFIXADO NESTE TABELIONATO CONFORME ART. 15° DA LEI N° 9.492/97. GOI-ÂNIA 29 DE DEZEMBRO 2015. ASS: NAURICAN LUDOVICO LACERDA OFICIAL DO 1° PROTESTO DE GOIÂNIA,SITO À RUA 09 N° 1.111 ST. OESTE FONE:3224 4209

## PROPRIEDADE

# Usucapião extrajudicial, reconhecido em cartório, é novidade a partir de 2016

Entre as mudanças que serão trazidas pelo novo Código de Processo Civil (CPC), que passa a vigorar em 2016, uma que é extremamente interessante é a que diz respeito ao usucapião

**DA REDAÇÃO** - Entre as mudanças que serão trazidas pelo novo Código de Processo Civil (CPC), que passa a vigorar em 2016, uma que é extremamente interessante é a que diz respeito ao usucapião extrajudicial, ou seja, fora da Justiça, em cartório.

O usucapião de imóvel é uma forma de adquirir a propriedade deste, por exercer sobre ele posse prolongada e ininterrupta por certo prazo, estabelecido em lei (varia de 5 a 15 anos, a depender do caso).

A comprovação disso é tradicionalmente realizada na justiça e o longo prazo de duração desse tipo de processo é uma

marca característica dele. A partir do ano que vem, no entanto, será possível ter uma opção além do Poder Judiciário, que é a via cartorária.

O novo Código de Processo Civil, através do artigo 1.071, permite que o pedido de usucapião seja realizado perante o Cartório de Registro de Imóveis da comarca em que o bem estiver situado, com acompanhamento de um advogado ou um defensor público.

O pedido deve ser fundamentado e acompanhado de certos documentos. Confira:

**1.** Ata notarial lavrada pelo tabelião com tempo de

posse e seus antecessores;

**2.** Planta e memorial descritivo assinada por profissional habilitado.

**3.** Certidões negativas dos distribuidores do local do imóvel e do domicílio do interessado;

**4.** Quando for o caso, justo título (requisito facultativo).

Não é necessária a preocupação em não ser esse procedimento possível de ter eficácia contra todos (juridicamente conhecido como "erga omnes"), posto que o oficial do cartório determinará publicação de editais em veículos de ampla circulação e determinará notificação de todos os interessados:

**1.** Confinantes;

**2.** Pessoa em cujo nome imóvel estiver registrado;

**3.** Fazendas Públicas (municipal, estadual, federal);

**4.** Atual possuidor, se houver.

Havendo concordância de todos os notificados e

estando a documentação em ordem, o oficial do cartório poderá deferir o pedido e promover o registro do bem.

Rejeitado o pedido, nada impede que interessado recorra à via

judicial, ajuizando uma ação de usucapião.

A escolha pela via extrajudicial cabe à parte, que poderá optar por deduzir o seu pedido em juízo se assim preferir, ainda que não haja litígio.





**Alta Roda**

blog: [www.herculesdias.com.br](http://www.herculesdias.com.br)

**Hércules Dias** ■

Fotos: Arquivo Pessoal



**Maceió - AL**

Hércules Dias e a colunista e produtora de moda Isabelle Accioly, quando da festa de lançamento da Revista Evidencia Premium



**Palmas - TO**

No almoço em Palmas, no Tocantins, quando da festa dos 25 anos de colonismo de Fátima Fernandes, a secretária de Desenvolvimento Econômico do município Cleide Brandão, Hércules Dias, prefeito Carlos Amastha e sua mulher Glô



**Palmas - TO**

Hércules Dias na mega festa de comemoração dos 25 anos de colonismo de Fátima Fernandes, em Palmas com a anfitriã e Robson Carvalho Alencar. Bela recepção calorosa que dispensaram a nós. Impecável. Fiquei radiante e muito feliz. Um abraço também ao Wendell, filho e fiel escudeiro de Fátima. Merci!

**Viagens**



**Maceió - AL**

A grande dama do colonismo social de Alagoas, Gigi Accioly e o premiado jornalista Rogério Almeida, da Paraíba

**1# DA INTERNET**

**GOSPEL HD**

OUÇA A GOSPEL EM QUALQUER LUGAR DO MUNDO!

[www.gospelhd.com.br](http://www.gospelhd.com.br)

**VAGA DE EMPREGO**

**CONTRATA**

**Contato Publicitário**  
(Comercial do Jornal)

Foco, determinação e comprometimento são extremamente importantes para o desenvolvimento do trabalho!

Experiência será um diferencial.

Enviar Currículo para contato:  
[iuryariques@gmail.com](mailto:iuryariques@gmail.com)

**GRÁFICA GAZETA**

Seus impressos na velocidade que precisa!

**IMPERDIVEL**

Comandas, Nota Branca, Blocos em Geral!

Ótimos Preços!

Alta qualidade gráfica!

Atendemos toda Região!

Aproveite nossas ofertas para fazer seus impressos

**TEMOS MÁQUINA ROTATIVA PARA IMPRESSÃO DE JORNAIS E FOLHETOS P/ SUPERMERCADOS!**

Preços Especiais para tiragens Maiores!!

email: [graficagazetaimpressos@gmail.com](mailto:graficagazetaimpressos@gmail.com)

Fone: (62) 3282-7409 (64) 9208-9884

Alameda do Contorno, 1508 qd. 37 Il. 05 Jd. Santo Antônio - Goiânia - Go.

**PERSI CALDAS**

Persianas - Cortinas - Papel de Parede  
Móveis e Cadeiras para Escritório

Sua casa, seu escritório com muito estilo e bom gosto!

Novidade Piso Flutuante  
É Rápido,  
É Fácil,  
É um Click!

AVANTI Persiflex Solaris Incoflex GEBB WORK

**64 3455-2323** [www.persicaldas.com.br](http://www.persicaldas.com.br) Rua 9 Qd. 6 Lt. 15 - Itaguaí - Caldas Novas - GO