Edição 2660
Goiânia, Terça-feira, 5 de janeiro de 2016

Gazeta

portalg[illegible]doestado [illegible] 2-8177 w[illegible]m.br

URBANIZAÇÃO

Prefeitura inicia notificação de lotes baldios via edital

Luciano Magalhães Diniz

Quatro mil lotes já foram notificados e os proprietários arcarão com as despesas dos serviços de limpeza mais multas PÁGINA 03

DIÁRIO OFICIAL

Divulgada lista de feriados e pontos facultativos em 2016

PÁGINA 03

Uma dupla de russas fanáticas obrigou a cantora Lana Del Rey a pedir ordem de restrição contra fãs

PÁGINA 08

Artigo

■ **Marcos Abrão**

A solução está no próprio Brasil

NÃO HÁ DÚVIDA QUE a má gestão dos resíduos sólidos tem trazido danos ao meio ambiente. É nesse sentido que a reciclagem é fundamental para o equilíbrio do planeta e para a nossa saúde. Diante disso, em outubro deste ano, fiz questão de aderir à Frente Parlamentar em Defesa da Cadeia Produtiva de Reciclagem, presidida pelo deputado Carlos Gomes (PRB-RS). A minha adesão à Frente Parlamentar é, também, para lutar por mais conquistas para os trabalhadores e incentivos aos empresários. Quero dar minha contribuição a esse debate e, por isso, sugeri Goiânia para sediar o lançamento da Frente e também uma audiência pública sobre a situação da reciclagem, realizada em dezembro do ano passado. Pudemos conhecer melhor, no evento, a realidade dos empresários do setor, dos catadores, dos sindicatos e cooperativas e também ouvimos o posicionamento do governo estadual.

Sou membro da Comissão de Meio Ambiente e Desenvolvimento Sustentável. Recebi com muito entusiasmo a indicação, porque poderemos discutir temas tão atuais e que são importantes para definirmos o futuro do nosso planeta. O destino que damos aos resíduos sólidos que produzimos deve estar na linha de frente desse debate, tendo em vista que não estamos enfrentando de maneira adequada o grave do problema da produção cada vez mais crescente de lixo. Essa é uma questão que precisa de esforços conjuntos para ser enfrentada. Falta integração maior entre o cidadão, as empresas e o poder público e isso precisa mudar.

O setor de reciclagem gera empregos e renda para o nosso País. Esse é um mercado que tem possibilidade de ficar mais competitivo e, para tanto, precisamos cobrar da União. Para ilustrar: quando um empresário ou cooperativa importa máquina para reciclagem todos impostos são incorporados, como o Imposto sobre Produtos Importados (IPI). Desse modo, não há competitividade.

O Brasil recicla apenas 3% do lixo que produz. Esse é um problema grave que pode ser amenizado com a desoneração dos impostos de produtos reciclados. O papel reciclado, por exemplo, é 30% mais caro do que o branco, para o qual se derruba árvore para a fabricação. O produto final da reciclagem precisa ficar mais barato. A partir da desoneração da cadeia, os projetos sociais e as iniciativas serão viabilizados, porque nós vivemos em uma sociedade de mercado. Se não tiver viabilidade econômica na atividade, não haverá interessados, mesmo que existam projetos bonitos no papel.

Se quisermos que as próximas gerações tenham um futuro, precisamos mudar as atitudes que prejudicam o meio ambiente. Essa mudança começa na Câmara Federal, com as leis que vão orientar a sociedade. Participar do grupo que propõe, altera e vota a legislação ambiental é um privilégio. Precisamos nos conscientizar e participar desse debate. A solução para o problema dos resíduos sólidos está dentro do nosso próprio Brasil!

MARCOS ABRÃO É DEPUTADO FEDERAL, PRESIDENTE DO PPS DE GOIÁS E ECONOMISTA

OPORTUNIDADE

Três cidades goianas recebem em janeiro inscrições para concursos

Três cidades goianas abriram concurso público. Anápolis, Catalão e Ipameri recebem inscrições neste mês de janeiro

DA REDAÇÃO - Prefeitura de Anápolis - A Prefeitura de Anápolis abriu concurso para mais de 260 vagas para todos os níveis de escolaridade, na área de saúde. A remuneração chega até R$ 4.258,22, em cargas horárias de 20 a 30 horas por semana. As inscrições serão realizadas via internet até o dia 07 de janeiro, pelo site www. funcab. org. Os valores das taxas de inscrição são de R$ 56 para os cargos de ensino fundamental, R$ 68 para nível médio e R$ 95 para nível superior.

SAE de Catalão - A Superintendência Municipal de Água e Esgoto (SAE) da cidade de Catalão realizará concurso para todos os níveis de escolaridade. A remuneração varia de R$ 788 a R$ 3.658. Inscrições pelo site www.iq.org.br, até 18 de janeiro.

Prefeitura de Ipameri - A Prefeitura de Ipameri abre concurso para cargos de níveis fundamental e superior, sendo 85 imediatas, 270 para reserva técnica e 6 para pessoas com deficiência. Os salários variam entre R$ 788 e R$ 1.086,29. A inscrição será feita somente via internet, pelo www.itcoconcursos. com, entre os dias 11 de janeiro e 1º de fevereiro.

Casamento inteligente
desafiando você a investir em sua família!

"Dois é onde tudo começa, nenhuma time ou povo, nação ou geração começou com um, mais sim com dois..."

A intenção deste projeto é levá-los a uma compreensão ampla de casal, casamento e Deus. Absorver essas perspectivas aliviará a tensão, simplificará suas decisões e produzirá realizações.

O desafio é levar o casal a investir um tempo no casamento, em que Deus trará a compreensão das riquezas existentes no seu matrimonio para que vocês desfrutem da essência do casamento cristão para toda a vida.

Não se limite a ler e estudar este projeto sozinho, coloque como alvo de oração o quebrantamento de seu conjugue, por meio dos princípios aqui explorados, no qual vocês poderão reagir e mudarão os pensamentos equivocados sobre o relacionamento.

Estou entusiasmado porque conheço as maravilhas que acontecerão, pois aconteceram comigo e minha esposa. Por conhecer as transformações, desafio-te a não abandonar esta jornada; dentro de um período curto de tempo começará a descobrir que valeu o investimento.

Torne esse processo um compromisso precioso entre vocês. Chame seu conjugue e assinem essa aliança, orem juntos ao Senhor neste momento. Se comprometam com o sucesso do seu casamento!

Gazeta
Grupo Exata de Comunicação Ltda
CNPJ: 04.471.978/0001-92
Alameda do Contorno, 1508, Qd. 37, Lt. 05, Santo Antônio, CEP: 74.853-120, Goiânia-GO

COMERCIAL
Tel: (62) 3282-7409 / (64) 3453-8883
comercial@portalgazeta.com.br

PUBLICAÇÃO LEGAL
Tel: (62) 3282-7409 / 4101-0226 / 4101-0226
(62) 8558-3817 oi / 8169-8019 tim / 9821-6332 vivo / 9118-3777 claro
editais@portalgazeta.com.br

CLASSIFICADOS
Tel: (62) 3282-7409 / (64) 3453-8883
classificados@portalgazeta.com.br

REDAÇÃO - WhatsApp: (62) 9118-3777
redacao@portalgazeta.com.br

REDAÇÃO SUL
Rua B-8, S/N, Qd. 14, Lt. 20, Itanhangá I
Caldas Novas - Goiás

EXPEDIENTE
DIRETOR PRESIDENTE
Adão dos Reis Gonçalves
adao@portalgazeta.com.br

DIRETORA VICE-PRESIDENTE
Helvislane Martins Gonçalves
helvislane@portalgazeta.com.br

DISTRIBUIÇÃO
7 LOG Logística
(62) 3277-1575
setlogdistribuicao@gmail.com

Matérias e artigos assinados não representam a opinião do jornal

URBANIZAÇÃO

Prefeitura inicia notificação de lotes baldios via edital

Luciano Magalhães Diniz

Quatro mil lotes já foram notificados e os proprietários arcarão com as despesas dos serviços de limpeza mais multas

Da redação com Secom - Dentro das ações emergenciais da Prefeitura de Goiânia para conter e controlar o foco do mosquito Aedes aegypti, a Prefeitura intensificou a fiscalização e notificou todos os terrenos baldios e sujos por meio de edital. De imediato quatro mil lotes já foram rastreados e em três mil e quinhentos os proprietários foram identificados e receberão os autos de infração. Os terrenos estão situados nos setores Vera Cruz, Faiçalville, Três Marias, Jardim Ipanema e Jardim Atlântico. Os proprietários destes imóveis já haviam sido notificados via edital e não cumpriram a exigência legal de limpar, drenar e roçar seu terreno no prazo de oito dias.

A Prefeitura, por meio da Companhia de Urbanização de Goiânia (Comurg) cobrará até R$ 2,24 o metro quadrado pela limpeza, remoção e destinação final dos resíduos sólidos, em lotes cujos proprietários não fizeram tais serviços que são de sua responsabilidade legal. Já a multa varia de R$ 250 a R$ 1.000, de acordo com a zona fiscal do terreno. E caso haja foco do mosquito Aedes aegypti, a multa chega a R$ 16 mil. A cobrança está regulamentada em lei sancionada pelo prefeito Paulo Garcia no dia 22 de dezembro deste ano e que tornou mais rigoroso o combate ao Aedes aegypti, com a modificação da Lei nº 8.887 de 2010.

De acordo com o presidente da Comurg, Edilberto Dias, a intenção primeira não é multar o morador, porém diante da proliferando do mosquito e os respectivos riscos à saúde não há outra alternativa senão cobrar daqueles que descumprem seu papel cidadão. 'A prefeitura está sendo rigorosa para evitar que vírus como o Zika Vírus, Dengue, Chikungunya e Febre Amarela se proliberem na Capital", destacou.

Edilberto Dias explicou ainda que a notificação via edital agiliza e facilita os trabalhos dos agentes da Companhia e da Secretária Municipal do Meio Ambiente (Amma). Em um dia, um agente de fiscalização pode autuar até 100 lotes já notificados via edital. 'Se o cidadão não respeita o Código de Posturas do Município ele será penalizado imediatamente. Precisamos criar esta conscientização e manter a cidade limpa', finalizou.

DIÁRIO OFICIAL

Divulgada lista de feriados e pontos facultativos em 2016

Os feriados e pontos facultativos federais em 2016 foram publicados hoje (4) no Diário Oficial da União. Este ano são 13 datas, entre feriados e pontos facultativos, além do 1º de Janeiro. Em 2015, foram 11 feriados e seis pontos facultativos ao longo do ano. A publicação abrange apenas os feriados nacionais, não estando incluídos os estaduais e municipais.

Nos pontos facultativos, as empresas e os órgãos públicos podem optar por abrir ou não, mas devem manter os serviços considerados essenciais, como emergências de hospitais.

Em 2016, as vésperas do Natal (24) e do Ano novo (31) não são consideradas pontos facultativos, já que caem no sábado.

Lista dos feriados:

8 de fevereiro (segunda-feira) - Carnaval (ponto facultativo)

9 de fevereiro (terça) - Carnaval (ponto facultativo)

10 de fevereiro - Quarta-feira de Cinzas (ponto facultativo até as 14h)

25 de março (sexta) - Paixão de Cristo (feriado nacional)

21 de abril (quinta) - Tiradentes (feriado nacional)

1º de maio (domingo) - Dia Mundial do Trabalho (feriado nacional)

26 de maio (quinta) - Corpus Christi (ponto facultativo)

7 de setembro (quarta) - Independência do Brasil (feriado nacional)

12 de outubro (quarta) - Nossa Senhora Aparecida (feriado nacional)

28 de outubro (sexta) - Dia do Servidor Público (ponto facultativo)

2 de novembro (quarta) - Finados (feriado nacional)

15 de novembro (terça) - Proclamação da República (feriado nacional)

25 de dezembro (domingo) - Natal (feriado nacional)

Gazeta

CIÊNCIA

Tabela periódica ganha quatro novos elementos químicos

Reprodução

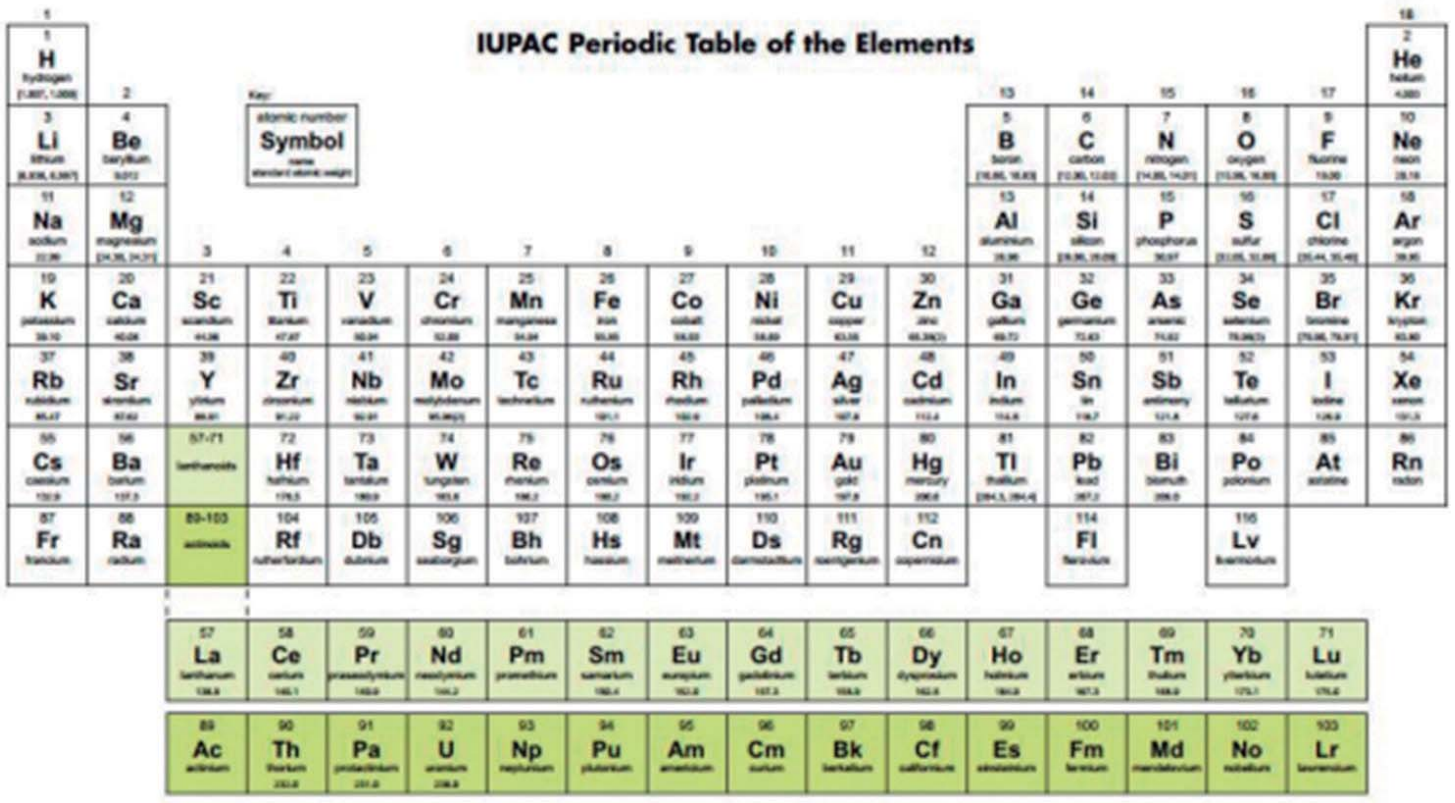

Tabela periódica sem os novos elementos-IUPAC

A tabela periódica ganhou quatro novos elementos químicos, conforme anunciado pela União Internacional de Química Pura e Aplicada (IUPAC)

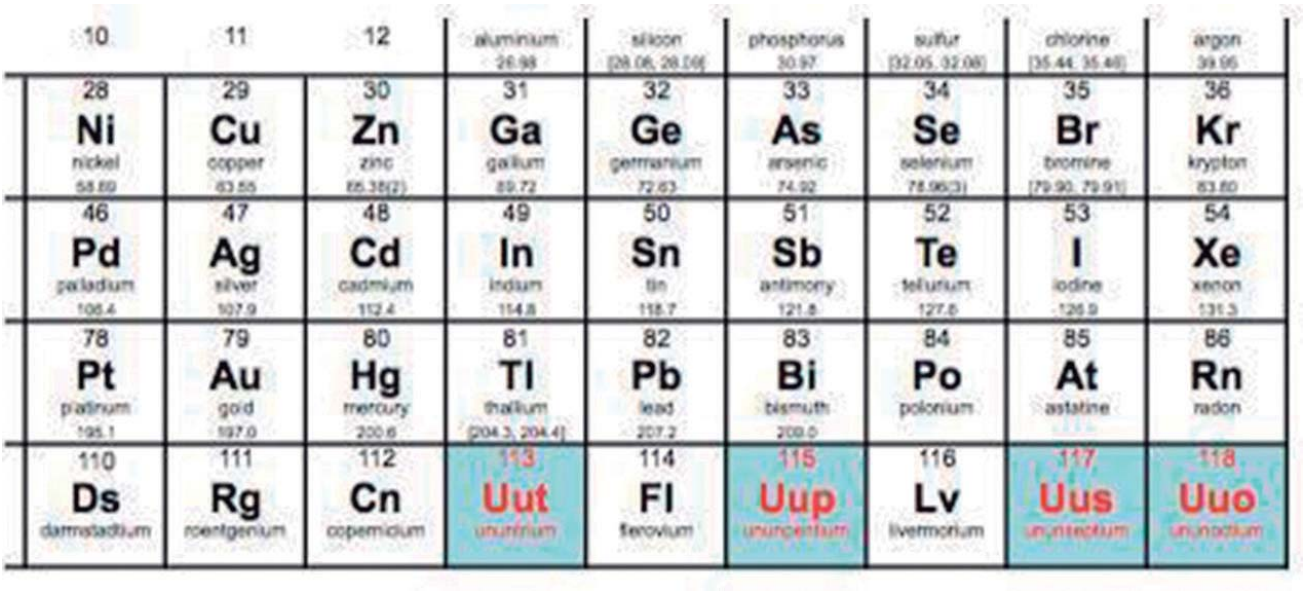

Tabela periódica com os novos elementos - IUPAC

DA REDAÇÃO COM ABR -Por enquanto, os elementos são identificados por nomes temporários e pelos números atômicos 113, 115, 117 e 118, mas deverão ganhar nomes e símbolos permanentes. A IUPAC convidou os descobridores dos elementos do Japão, Rússia e Estados Unidos para apresentarem sugestões.

A tabela periódica é uma forma de organizar todos os elementos químicos conhecidos de acordo com suas propriedades e de mostrar algumas informações sobre eles. Com a tabela, é possível prever as características e propriedades desses elementos.

Os nomes e símbolos propostos serão verificados pela Divisão de Química Inorgânica da IUPAC quanto a coerência, possibilidade de tradução para outras línguas e possibilidade de uso prévio em outros casos. Os novos elementos podem ser batizados, por exemplo, em referência a conceitos mitológicos, minerais, lugares ou países e até mesmo em homenagem a algum cientista.

Após a aprovação da Divisão, os nomes e símbolos de duas letras serão apresentadas para análise do público por cinco meses, antes do mais alto órgão de IUPAC, o Conselho, tomar uma decisão final sobre os nomes que serão introduzidos na Tabela Periódica dos Elementos.

Os nomes e símbolos temporários são ununtrium (Uut-113), ununpentium (Uup-115), ununseptium (Uus-117) e ununoctium (Uuo-118).

Os números dos elementos correspondem aos números atômicos, ou seja, a quantidade de prótons que existem no núcleo desses elementos. Cada um dos elementos químicos que compõe o universo como o conhecemos é composto por pequenas partículas chamadas átomos, formadas por um núcleo - de prótons e neutrons - orbitado por elétrons.

O elemento 113 foi descoberto pelo grupo colaborativo japonês Riken. Já os 115 e 117 foram descobertos por uma colaboração entre o Instituto Unido de Pesquisa Nuclear em Dubna, Rússia, Laboratório Nacional Lawrence Livermore, na Califórnia, Estados Unidos, e Laboratório Nacional Oak Ridge, em Tennessee, Estados Unidos.

Os dois primeiros laboratórios foram também responsáveis pelo descobrimento do 118. Esses grupos serão responsáveis pelas sugestões dos nomes.

Artigos detalhando as descobertas serão publicados no início deste ano na revista científica Pure and Applied Chemistry (PAC), em tradução livre Química Pura e Aplicada.

RODOVIAS FEDERAIS

Acidentes causam 147 mortes em rodovias federais nesse fim de ano

Os acidentes em rodovias federais resultaram na morte de 147 pessoas durante as festas de fim de ano

DA REDAÇÃO COM ABR - Balanço preliminar divulgado hoje (4) pela Polícia Rodoviária Federal (PRF) contabilizou, entre os dias 28 de dezembro de 2015 e 3 de janeiro deste ano, 2.073 pessoas feridas em 1.248 acidentes com vítimas. Deste total, 267 foram classificados como acidentes graves, que são aqueles que resultam em pelo menos um ferido grave ou óbito.

A exemplo do que ocorre todos anos, a principal causa desses acidentes foi a imprudência dos motoristas, informou a PRF. Segundo o órgão, um terço das mortes nas rodovias federais são consequência de colisões frontais que, na maioria das vezes, foram causadas por excesso de velocidade ou ultrapassagens indevidas. A embriaguez dos motoristas também tem contribuído historicamente para o alto número de acidentes causados por imprudência nas rodovias.

Na virada de ano de 2014 para 2015, foram registrados 1.166 acidentes com vítimas, 415 acidentes graves, 1.975 feridos e 128 mortos. De acordo o balanço, embora os registros preliminares indiquem diminuição de acidentes graves, número quase 36% inferior aos da semana do Ano Novo de 2014/2015, houve o aumento de mortos e feridos resultantes dos acidentes. Nas rodovias federais de todo o país, foram registradas 14,8% mais mortes do que em 2014/2015, informou a PRF.

O balanço da PRF registrou alguns acidentes que resultaram em múltiplos óbitos, com destaque para o Rio Grande do Sul – onde uma colisão frontal entre dois veículos na BR-116 resultou em quatro óbitos e em uma criança gravemente ferida – e para o Ceará, no sábado (2), onde uma colisão frontal, também na BR-116, resultou na morte de sete pessoas.

O acidente no Ceará envolveu uma van e um sedan no município de Jaguaribara, a 227 quilômetros de Fortaleza. Os veículos colidiram de frente, matando cinco pessoas de uma mesma família, que viajavam em um Fiat Linea com placa do Paraná. A família havia passado o réveillon em Fortaleza e seguia para Foz do Iguaçu, onde moravam. Na van, que havia saído da Paraíba, duas mulheres morreram e 11 pessoas ficaram feridas.

A Polícia Rodoviária Federal e a Perícia Forense do Ceará estão levantando as causas do acidente, mas evidências preliminares apontadas pela PRF indicam uma possível tentativa de ultrapassagem ou a uma mudança repentina de faixa. O trecho da BR onde houve o acidente possui pista simples e, no ponto da colisão, a pintura do asfalto tem dupla faixa contínua, o que indica que os condutores que trafegam nos dois sentidos não devem ultrapassar.

RECEITA FEDERAL

Pagamento do Simples Doméstico tem de ser feito até quinta-feira

O empregador doméstico deve ficar atento para o prazo final do pagamento das guias do Simples Doméstico relativas ao décimo terceiro e à folha de dezembro, que vencem na próxima quinta-feira (7).

São duas guias distintas e devem ser impressas no portal do eSocial, após o fechamento das respectivas folhas de pagamento do décimo terceiro e da folha de dezebro. A Receita Federal destaca que é importante o empregador encerrar primeiro a folha correspondente ao décimo terceiro salário para depois fechar a folha de dezembro.

Até as 10h de hoje (4) haviam sido emitidas 668.494 guias relativas ao décimo terceiro e 608.164 guias referentes à folha de pagamento de dezembro.

No eSocial (Simples Doméstico), o empregador recolhe, em documento único, a contribuição previdenciária, o Fundo de Garantia do Tempo de Serviço (FGTS), o seguro contra acidentes de trabalho e a indenização compensatória (multa do FGTS), além do Imposto de Renda dos empregados que recebem acima da faixa de isenção (R$ 1.903,98).

O site do eSocial tem uma seção dedicada aos usuários da ferramenta.

POLÍTICAS PÚBLICAS

Desigualdade no país começa na educação

As políticas públicas para redução da pobreza e da desigualdade, entre elas o Bolsa Família, foram tema do programa Brasilianas

DA REDAÇÃO COM ABR - O professor Ricardo Paes de Barros, titular da Cátedra Ayrton Senna no Instituto de Ensino e Pesquisa Insper, conversou sobre sua experiência na formulação de políticas sociais e sobre as mudanças ocorridas no país nessa área nos últimos anos. Ele respondeu a perguntas do apresentador, o jornalista Luís Nassif, e de internautas.

Segundo Paes de Barros, toda sua carreira foi dedicada a desenhar políticas públicas com base em evidências. "Não é muito inteligente desenhar uma política pública que viola a evidência", defendeu. Na avaliação dele, um dos fatores determinantes para a desigualdade social no país tem sido a desigualdade educacional. "É talvez a maior e mais importante desigualdade que a gente vê no Brasil. O sistema educacional brasileiro, em vez de combater, reproduz essas desigualdades".

Na visão dele, programas de transferência de renda, como Bolsa Família, ajudam na medida em que permitem aos beneficiários evoluir da situação de necessidade para o planejamento do futuro, envolvendo, inclusive, a educação dos filhos. "Um pobre que não tem comida para amanhã, tem pouca capacidade de reclamar do trabalho, fazer greve ou investimento na educação dos filhos. Qualquer sociedade razoável vai inventar um programa como o Bolsa Família, que garante o mínimo, de modo que a pessoa possa sair da trágica situação de lutar pela sobrevivência", disse.

De acordo com o especialista, o Bolsa Família foi criado sem um mecanismo específico representando uma porta de saída, ou seja, um caminho permitindo deixar o benefício. No entanto, para ele, os mecanismos foram surgindo ao longo do tempo. "Com o Brasil sem Miséria [outro programa do governo federal], o país está trabalhando de forma muito acentuada para criar portas de saída. Na agricultura familiar há vários programas, temos a qualificação profissional, a intermediação de mão-de-obra. A conexão do Pronatec [programa de qualificação profissional] com o Bolsa Família é um sucesso", afirmou.

Ele disse ainda acreditar que o programa de transferência de renda não corre risco de ser extinto. "Acho que o Bolsa Família não corre nenhum risco, acreditando no bom senso dos nossos dirigentes de hoje e de amanhã. Acho que o Brasil, hoje, tem mais maturidade para dar continuidade a uma série de programas importantes que construiu", declarou, defendendo que as ações podem ser aprimoradas. "Não quer dizer que vai ser exatamente igual ao que era. A gente sempre vai ter que melhorar o desenho desses programas", disse.

Na avaliação do especialista, a resistência de alguns setores da sociedade a ações como o Bolsa Família e as cotas nas universidades deve-se a uma ideia errada de que são programas contrários à meritocracia.

EDITAL DE NOTIFICAÇÃO DE PROTESTO ENCONTRAM SE NO 1° PROTESTO DE GOIÂNIA, PARA SEREM PROTESTADOS OS SEGUINTES TÍTULOS:CHQ VL R$ 1.550,00 C/DIOGO CLAUDINO DA FONSECA, EM FV DE FELICIA MESSINIS C/BRADESCO;CHQ VL R$ 15.750,00 C/LUIZ CLAUDIO DA SILVA EIRELI ME, EM FV DE WBNES PATRICIO DE ARAUJO SILVA C/SANTANDER;CHQ VL R$ 240,00 C/JOSE DE RIBAMAR COELHO LUZ, EM FV DE GLEYDSFLAN ARANTES LEAL C/BRASIL;CHQ VL R$ 500,00 C/MARIO BISPO DA CONCEICAO, EM FV DE GLEYDSFLAN ARANTES LEAL C/BRASIL;CHQ VL R$ 600,00 C/JOSE VALMAR ROGRIGUES DE SOUSA, EM FV DE GLEYDSFLAN ARANTES LEAL C/BRASIL;CHQ VL R$ 600,00 C/JOSE VALMAR ROGRIGUES DE SOUSA, EM FV DE GLEYDSFLAN ARANTES LEAL C/BRASIL;CHQ VL R$ 335,00 C/JOSE SILVESTRE DE ANDRADE, EM FV DE GLEYDSFLAN ARANTES LEAL C/MERCANTIL;NP VL R$ 360,00 C/CAROLINA EUGENIA DE SENA CORREIA, EM FV DE GLEYDSFLAN ARANTES LEAL;NP VL R$ 1.160,00 C/GERALDO LOURENCO FILHO, EM FV DE GLEYDSFLAN ARANTES LEAL;NP VL R$ 150,00 C/MARGARETH LIMA OLIVEIRA DARQUES, EM FV DE GLEYDSFLAN ARANTES LEAL;DMI VL R$ 80,00 C/INDE COM DE LAJES, EM FV DE AUTO ACESSORIOS BIRIBA LT;DMI VL R$ 90,00 C/CLYCIA JRODRIGUES FERREIRA, EM FV DE PANAMERICANO T R C L ME;DMI VL R$ 150,00 C/GESO LIMA DA SILVA, EM FV DE MOLAS BRASIL;DMI VL R$ 166,05 C/MARIA DO SOCORRO SOUZA FONSECA, EM FV DE W M IMPORTACAO E EXPORTACAO LT;DMI VL R$ 170,00 C/DANIEL NORONHA VIDIGAL-ME, EM FV DE CENTRO OESTE EXTINTOR LT;DMI VL R$ 264,00 C/MAXIMA GESTORA EIRELI - ME, EM FV DE J CAMARA IRMAOS SA;DMI VL R$ 287,00 C/FABIO DE ALMEIDA AGUIAR, EM FV DE MOLAS BRASIL;DMI VL R$ 291,00 C/ANA FLAVIA MARTINS R. DE OLIVE, EM FV DE R A C E JURIDICOS EIRELI ME;DMI VL R$ 300,00 C/DOSANTO EVANGELISTA DOS ANJOS, EM FV DE MOLAS BRASIL;DMI VL R$ 310,48 C/FIRST TECNOLOGIA APLICADA A NE, EM FV DE J CAMARA IRMAOS SA;DMI VL R$ 336,88 C/DR. ATAIDES CARDOSO FERREIRA J, EM FV DE DENTAL COIMBRA C P O LT ME;DMI VL R$ 459,20 C/PRIMETAL - MERCANTIL EIRELI -, EM FV DE METALFORTE IND MET LT;DMI VL R$ 459,46 C/N. K. M. SILVA - ME, EM FV DE BRASILUX TINTAS TECNICAS LT;DMI VL R$ 546,00 C/CRISTINA DE SOUZA LEANDRO, EM FV DE MAANAIM INCORP PART LT;DMI VL R$ 578,00 C/COLEGIO MF LEAO DE JUDA LT -, EM FV DE DELTA PRODUTOS E SERVICOS LT;DMI VL R$ 674,88 C/MARCELO MARTINS DINIZ EIRELI -, EM FV DE NOVA ROCHA IND DE TINTAS LT;DMI VL R$ 750,00 C/FERNANDA C SANTOS 71450750168, EM FV DE ECOLOGICA COM S LT ME;DMI VL R$ 813,00 C/REP NOVA GERACAO LT EPP, EM FV DE FERRO E ACO SUDOESTE LT;DMI VL R$ 846,40 C/BELMIRA MATOS IND. E COM, EM FV DE F 5 FOMENTO MERCANTIL LT;DMI VL R$ 1.263,62 C/ELO COM E EMPREENDIMENTOS, EM FV DE NORDTECH MAQ E MOTORES LT;DMI VL R$ 1.300,00 C/REP NOVA GERACAO LT EPP, EM FV DE FERRO E ACO SUDOESTE LT;DMI VL R$ 1.312,00 C/LENS BRINDES LT ME, EM FV DE DIGIGRAF DIST COM SERVICOS S A;DMI VL R$ 1.364,34 C/IRON - FOX FABRICACAO DE MOVEI, EM FV DE ACOFERGO TUBOS PERFILADOS SA;DMI VL R$ 1.449,74 C/ELO COM E EMPREENDIMENTOS, EM FV DE NORDTECH MAQ E MOTORES LT;DMI VL R$ 1.865,00 C/F&F ENGENHARIA E CONSTRUCOES L, EM FV DE CESAR CONTAINERS E EQUIP LT;DMI VL R$ 2.022,98 C/GOIAS COML BOMBAS ARTESIANAS L, EM FV DE BOMBAS GRUNDFOS DO BRASIL LT;DMI VL R$ 2.758,92 C/BUFFET REGINAS LT, EM FV DE CAZAS RIBEIRO COM DE ALIM LT;DMI VL R$ 4.632,00 C/A.C. DE MELO E CIA LT EPP, EM FV DE PAULA RAIA C VEST EIRELI;DSI VL R$ 238,00 C/DAYANE DE PAULA MELO, EM FV DE A PAULA B E R CRIAR EIRELI ME;DSI VL R$ 300,00 C/WELLINGTON EVARISTO BARBOSA, EM FV DE DANIEL VIEIRA O 02106010192;DSI VL R$ 658,83 C/REDE DE SERVICOS EM CARTORIO M, EM FV DE CENTRAL DE PUB ONLINE LT;DMI VL R$ 342,00 C/ERK LACERDA DE PAIVA, EM FV DE LIDERANCA COM DE VEICULOS EIRELI -;DMI VL R$ 370,88 C/BERCARIO E ESCOLA SOPHIA LT - ME, EM FV DE RODRIGUES & RIBEIRO COM DE PROD LIMPEZA;DMI VL R$ 967,10 C/PRADO E LOURENCO CONSTRUCOES LT, EM FV DE PERFINASA;DMI VL R$ 513,00 C/PRADO E LOURENCO CONSTRUCOES LT, EM FV DE PERFINASA;DMI VL R$ 169,54 C/AUTONOMIA LANTERNAGEM E PINTURA LT, EM FV DE JORLAN SA VEICULOS AUTOMOTORES IMP E CO;DMI VL R$ 421,93 C/AUTONOMIA LANTERNAGEM E PINTURA LT, EM FV DE JORLAN SA VEICULOS AUTOMOTORES IMP E CO;DMI VL R$ 275,00 C/REAL MONTAGENS INDUSTRIAL LT, EM FV DE COE COELHO E CIA LT;DMI VL R$ 4.150,00 C/YARA PORTO DE OLIVEIRA GOMES ME, EM FV DE COSTA RICA MALHAS E CONFECCOES LT;DMI VL R$ 1.557,06 C/CG-ART.COMUNICACAO VISUAL LT, EM FV DE IMPRIMAX INDDE AUTO ADESIVOS LT;DMI VL R$ 369,06 C/AUTONOMIA LANTERNAGEM E PINTURA LT - ME, EM FV DE CHG AUTOMOTIVA;DMI VL R$ 1.742,37 C/AGENOR DE CASTRO CURADO, EM FV DE AGRO CRIA COM E INDLT;DMI VL R$ 2.000,00 C/SILVIO GARCES DA SILVA, EM FV DE ENAGIC BRASIL LT;DMI VL R$ 2.000,00 C/HELIO JOSE MARCAL, EM FV DE ENAGIC BRASIL LT;DMI VL R$ 1.521,41 C/MARCENARIA JATOBA LT, EM FV DE FLORAPLAC MDF LT;DMI VL R$ 287,70 C/AIRES & AIRES LT ME, EM FV DE AUTO TINTAS BRASIL LT;DMI VL R$ 376,63 C/DANILO MENDES TELES ME, EM FV DE JM EQUIPAMENTOS PARA VEICULOS LT;DMI VL R$ 309,50 C/JOAO BATISTA DE AGUIAR, EM FV DE SAMA AUTO PECAS LT;DMI VL R$ 294,07 C/MARCIO ROGERIO GEIA DE AGUIAR, EM FV DE GRUPO JOSE FERREIRA PIRES FILHO;DMI VL R$ 900,00 C/MARCIO ROGERIO GEIA DE AGUIAR, EM FV DE GRUPO JOSE FERREIRA PIRES FILHO;DMI VL R$ 575,28 C/BUFFET REGINA S LT - ME, EM FV DE NAVESA NACIONAL DE VEICULOS LT;DMI VL R$ 164,25 C/KREATIV MARKETING LT ME, EM FV DE SID SIGNS SUPRIMENTOS P COMUNICACAO VISU;DMI VL R$ 875,54 C/JEUZA JOAQUIM DE QUEIROZ SOARES, EM FV DE UNIVERSAT IND COM IMPORTADORA E EXPORTAD;DMI VL R$ 2.145,00 C/VALTER VICENTE DA SILVA PEREIRA, EM FV DE CASA PUBLIC. PTA EDIT. GRAFICA LT;DMI VL R$ 4.799,33 C/JEUZA JOAQUIM DE QUEIROZ SOARES, EM FV DE AJEL MATERIAIS;DMI VL R$ 2.550,00 C/ANTONIO CARLOS TRANSPORTES EIRELLI ME, EM FV DE SWELL IMPORTACAO E COM DE PRODUTOS;DMI VL R$ 837,86 C/ANTONIO CARLOS TRANSPORTES EIRELLI ME, EM FV DE SWELL IMPORTACAO E COM DE PRODUTOS;DMI VL R$ 560,00 C/D GODOY COML DE ENXOVAIS LT, EM FV DE MASTER SERVICOS CONTABEIS S/C LT;DMI VL R$ 2.102,14 C/M CUTRIM ENGENHARIA LT ME, EM FV DE LOJAS ENE ESSE EIRELI EPP;CHQ VL R$ 3.122,50 C/STUDIO HEKTAPHOTOS LT ME, EM FV DE F & G ALBUNS LT C/ITAU;DMI VL R$ 160,00 C/16497 - MV CONSTRUTORA E INCORPORADORA E, EM FV DE IMPERMEAVEL DISTRIBUIDORA DE IMPERMEABIL;DMI VL R$ 540,00 C/16497 - MV CONSTRUTORA E INCORPORADORA E, EM FV DE IMPERMEAVEL DISTRIBUIDORA DE IMPERMEABIL;DMI VL R$ 115,13 C/ADALTO FERREIRA BORGES, EM FV DE POLE LOCACAO DE VEICULOS LT;DMI VL R$ 866,78 C/MULTIPLA ENGENHARIA LT, EM FV DE UOF COMPONENTES ELETRICOS LT;DMI VL R$ 161,14 C/CAPITAL COM. ATACADISTA DE COSM. PROD. H, EM FV DE AEGER COMERCIAL E IMPORTADORA LT;DMI VL R$ 2.290,85 C/CAPITAL COM. ATACADISTA DE COSM. PROD. H, EM FV DE AEGER COMERCIAL E IMPORTADORA LT;DMI VL R$ 2.193,71 C/KAFER E GOMES COM CALCADO, EM FV DE RR SHOES COM. E FABRICACAO DE CALC;DMI VL R$ 1.777,91 C/COUROS METAIS LT, EM FV DE KILLING SA TINTAS E ADESIVOS;DMI VL R$ 245,00 C/HELIO DOS REIS CAMPO BELO, EM FV DE JHEYCE ROSA DA SILVA - ME;DMI VL R$ 394,00 C/JOSE RODRIGUES MACHADO, EM FV DE EDSON PAULO LIMA DE MACEDO 70361371420;DMI VL R$ 550,00 C/HM MALLONE IND. MECANICA LT EPP, EM FV DE TER BRASIL EQUIPAMENTOS HIDRAULICOS LT;DMI VL R$ 1.781,37 C/MARINA COMERCIAL TEXTIL EIRELI - ME, EM FV DE BECKHAUSER IND E COM DE MALHAS LT;DMI VL R$ 1.514,32 C/INOX DESIGN IND E COM DE GONDE REFRI ME, EM FV DE AGRAZ REFRIGERACAO LT;DM VL R$ 1.087,50 C/NEO ENERGIA CONSTRUTORA LT ME, EM FV DE REAL MATERIAIS ELETRICOS LT ME;DM VL R$ 43,33 C/ARTE CONSTRUCOES LT, EM FV DE NORTE SUL COM RECAP PNEUS LT APARECIDA;DSS VL R$ 475,00 C/ARTE CONSTRUCOES LT, EM FV DE TRIO COM DE RECAPAGEM E PNEUS LT;DMI VL R$ 3.000,00 C/RC SERVICOS AEREOS ESPECIALIZA, EM FV DE FENIX MANUTENCAO R A LT;DM VL R$ 30,05 C/ELDORADO INVESTIMENTOS E PART LT, EM FV DE CRS COM E REPRESENTACAO LT;DMI VL R$ 180,00 C/CLAUDIA LUIZ DE SOUZA, EM FV DE FERNANDO MELQUIADES SILVA EIRELI - ME;DMI VL R$ 629,00 C/SOLUMETAL SOLUCOES AVANCADAS D, EM FV DE TRUKAO COM E SERVICOS LT - ME;DMI VL R$ 285,00 C/B E M INFORMATICA, EM FV DE SCHMALTZ & SCHMALTZ LT. - EPP;DSI VL R$ 503,00 C/LUCY BARBOSA DA SILVA, EM FV DE APARECIDA DO ROSARIO DUTRA - ME;CHQ VL R$ 769,00 C/RONNYA CRISTINA PEREIRA LIMA, EM FV DE CANIL CASA DE YASMIN C/BRASIL;DMI VL R$ 486,51 C/SENSUALY COM DE ROUPAS LT ME, EM FV DE UNIVERSO INTIMO IND COM VESTUARIO LT;DMI VL R$ 732,40 C/DROGALIV COM. FARM. LT, EM FV DE POP FRANCHISING E PARTICIPACOES LT - M;DMI VL R$ 366,67 C/ERTO GENTIL MARQUES DE ARAUJO, EM FV DE COMERCIAL RIO JORDAO LT - ME;DMI VL R$ 150,00 C/G&B DISTRIBUICAO DE PROD ALIMENTICIOS LT, EM FV DE LUBRIMIL LUBRIFICANTES;DMI VL R$ 1.056,39 C/WASHINGTON GUIMARAES DE OLIVEI, EM FV DE GOIAS VERDE ALIMENTOS LT;DMI VL R$ 8.034,00 C/BARRATTUR TRANS TUR LT ME, EM FV DE TOP BUS COM DE VEICULOS LT;DMI VL R$ 363,89 C/ALARM SECURITY LT, EM FV DE FERREIRA & SILVA COM.VAR.MAT.SEG LT M;DMI VL R$ 100,70 C/A & T METALURGICA INDE COM LT, EM FV DE IMPERIAL FERRAMENTAS;DMI VL R$ 2.512,23 C/SANTANA E CASTROS LT, EM FV DE S PROCHOWNIK COMERCIAL LT;DMI VL R$ 5.000,00 C/RAFAEL DE LIMA CASTRO, EM FV DE OXIGENIO CENTRO OESTE LT.;DMI VL R$ 618,50 C/JOSE SEBASTIAO DE OLIVEIRA, EM FV DE DU GREGORIO COM E TRANSPORTES LT;DMI VL R$ 996,97 C/SOLUCAO COM DE BORRACHAS LT-ME, EM FV DE METALURGICA SCHIOPPA LT;DMI VL R$ 11.205,09 C/HIDRAUPECAS COM E SERVICOS EIREL, EM FV DE OGURA CLUTCH DO BRASIL LT;DMI VL R$ 156,52 C/SO HYUNDAI COM DE PECAS E SERVICOS, EM FV DE SO INJECAO;DMI VL R$ 666,67 C/KLEITON JOSE DE SOUZA, EM FV DE SO INJECAO;DMI VL R$ 138,00 C/VERDE OLIVA CONF E ACESSORIOS, EM FV DE DARUMA TELECOMUNICACOES SA;DMI VL R$ 169,00 C/PANIF H C DE AGUIAR FONSECA EL, EM FV DE RUTH ALIMENTOS EIRELI ME;DMI VL R$ 170,70 C/PANIF H C DE AGUIAR FONSECA EL, EM FV DE RUTH ALIMENTOS EIRELI ME;DMI VL R$ 320,00 C/MBP ASSESSOR MARKETING PROPAGA, EM FV DE CATEL COM E ASS TELEFONES LT;DMI VL R$ 334,70 C/A2 CONTROLES E AUTOMACAO LT, EM FV DE FERRAGISTA POSITIVA LT;DMI VL R$ 360,00 C/LAVSTERIO LAVANDERIA HOSPITALA, EM FV DE A PONTEC RELOGIOS COM LT ME;DMI VL R$ 403,33 C/GES CONST E INCORPORADORA LT, EM FV DE PITAGUI TINTAS LT ME;DMI VL R$ 444,75 C/853 - CONSTRUTORA MILAO LT, EM FV DE FERRAGISTA ARCA DE NOE LT ME;DMI VL R$ 475,00 C/ELIANA FRANCISCO DOS REIS 1636, EM FV DE COOPERTAXI-COOP DE TR EM TAXI;DMI VL R$ 500,00 C/LAJES PREMOL LT. ME, EM FV DE GOIANIA B INJETORAS LT;DMI VL R$ 602,00 C/MARCELO ALBERTO MORAES SANTOS, EM FV DE PET CAR P A PET SHOP LT;DMI VL R$ 712,61 C/M DE MORAES SANTOS, EM FV DE DAXIA DOCE AROMA IND COM LT;DMI VL R$ 1.110,40 C/MILLANO BIJOUX IND COM LT, EM FV DE MAIS QUIMICA LT - ME;DMI VL R$ 1.222,40 C/ALCIDES ADAO JASKULSKI, EM FV DE A V BERTOLLO CIA LT;DMI VL R$ 1.381,83 C/JOAO BATISTA BRAGA, EM FV DE R C COM DE FERRAGENS LT;DMI VL R$ 1.543,30 C/ATACADAO MERCANTIL LT ME, EM FV DE COPOBRAS SA I C EM;DMI VL R$ 1.789,56 C/SANTANA E CASTROS LT - ME, EM FV DE FLEXNYL ZIPERES LT;DMI VL R$ 1.855,99 C/LINHARES REPRESENTACOES COMERC, EM FV DE SOLAR VISION C P O LT ME;DMI VL R$ 1.864,83 C/GUILHERME ROSA DA SILVA, EM FV DE L R R A P M EIRELI EPP;DMI VL R$ 9.629,33 C/G&B DISTRIBUICAO DE PRODUTOS A, EM FV DE MOINHO VITORIA LT;DMI VL R$ 10.413,00 C/G&B DISTRIBUICAO DE PRODUTOS A, EM FV DE MOINHO VITORIA LT;DMI VL R$ 2.022,61 C/INDELUX ILUMINACAO E COMPLEMENTOS EIRELI, EM FV DE SWELL IMPORTACAO E COM DE PRODUTOS;DSI VL R$ 788,00 C/ALKE FESTAS E EVENTOS LT EPP, EM FV DE TAVARES PROCESSAMENTO DE DADOS SERVICO E; COMO NÃO FORAM ENCONTRADOS OS DEVEDORESACIMA MENCIONADOS,INTIMO OS PARA VIREM PAGAR OS TÍTULOS DENTRO DE 24 HORAS E NÃO O FAZENDO, FICAM INTIMADOS DO RESPECTIVO PROTESTO POR MEIO DO PRESENTE EDITAL,QUE SERÁ PUBLICADO NO JORNAL "GAZETA" E AFIXADO NESTE TABELIONATO CONFORME ART. 15° DA LEI N° 9.492/97. GOIÂNIA 04 DE JANEIRO 2016. ASS: NAURICAN LUDOVICO LACERDA OFICIAL DO 1° PROTESTO DE GOIÂNIA,SITO À RUA 09 N° 1.111 ST. OESTE FONE:3224 4209

Publicidade Legal, *no Gazeta é Legal*

SÓ NO GAZETA VOCÊ TEM MENOR PREÇO NAS PUBLICAÇÕES DE:

- Avisos Leilões
- Balanços
- Convocações
- Comunicados Judicais
- Editais Judiciais
- Editais Praça
- Editais de Licitações
- Intimações

Ao fazer sua escolha consulte um de nossos consultores.

Gazeta (62) 4101-0226

editais@portalgazeta.com.br

EDUCAÇÃO

Enfim nesta semana, candidatos saberão a nota do Enem

Na próxima sexta-feira (8) os 5,7 milhões de candidatos que fizeram o Exame Nacional do Ensino Médio (Enem) saberão quanto tiraram em cada uma das provas

Divulgação

DA REDAÇÃO COM ABR - Na próxima sexta-feira (8) os 5,7 milhões de candidatos que fizeram o Exame Nacional do Ensino Médio (Enem) saberão quanto tiraram em cada uma das provas. Os resultados estarão disponíveis na internet, na página do Instituto Nacional de Estudos e Pesquisas Educacionais Anísio Teixeira (Inep).

Os estudantes terão acesso a uma tabela com a nota obtida em cada uma das provas: linguagens, matemática, ciências humanas, ciências da natureza e redação. Eles ainda não terão, porém, acesso ao espelho da redação, com a correção mais detalhada do texto, que será divulgado posteriormente. As notas do Enem são calculadas com base na Teoria de Resposta ao Item (TRI), ou seja, o valor de cada item varia de acordo com o número de candidatos que acertaram ou erraram a resposta. Quanto mais candidatos acertarem, mais fácil é considerado o item e menos vale. Ao contrário, se menos candidatos acertarem, o item é considerado difícil e vale mais.

A nota do Enem poderá ser usada para participar de programas como o Sistema de Selação Unificada (Sisu), que oferece vagas em instituições públicas de ensino superior em todo o país. As inscrições poderão ser feitas de 11 a 14 de janeiro. Nesta edição serão ofertadas 228 mil vagas. Para participar, o candidato não pode ter tirado 0 na redação.

A nota poderá ser usada também para obter bolsas de estudo integrais ou parciais em instituições particulares de ensino superior pelo Programa Universidade para Todos (ProUni) e financiamento pelo Fundo de Financiamento Estudantil (Fies). Para participar dos programas, o estudante não pode ter zerado a redação e precisa obter pelo menos uma média de 450 pontos nas demais provas do Enem.

Para obter a certificação do ensino médio, é preciso ter feito a solicitação no início do ano, na hora da inscrição, ter mais de 18 anos e ter obtido pelo menos 450 pontos em cada uma das provas e 500 pontos ou mais na redação.

A nota pode ser usada também para participar do programa de intercâmbio acadêmico Ciência sem Fronteiras e do Sistema de Seleção Unificada do Ensino Técnico e Profissional (Sisutec), que destina a estudantes vagas gratuitas em cursos técnicos.

VAGA DE EMPREGO

CONTRATA

Contato Publicitário
(Comercial do Jornal)

Foco, determinação e comprometimento são extremamente importantes para o desenvolvimento do trabalho!

Experiência será um diferencial.
Enviar Currículo para contato:
iuryariquenes@gmail.com

Lana Del Rey pede ordem de restrição contra fãs

O pedido da artista foi para que Nataliia Krinitsyna e Iuliia Vladimirovna Pozdina sejam proibidas de ficar a menos de 100 metros de distância dela. Segundo a cantora, ela está sendo perseguida pela dupla e até ameaçada pelas garotas. Lana ainda afirmou que as russas vivem colocando cartas na caixa de correio de sua casa em Los Angeles e até ameaçaram cometer suicídio.

A situação ficou tão absurda que a cantora mudou de casa, mas as fãs acharam o novo endereço e passaram a dormir na calçada e a gritar o nome dela no meio da noite.

Para evitar novos transtornos, Lana Del Rey contratou novos seguranças e conta até com o apoio de agentes da polícia de Los Angeles.

Ricky Martin exibe tanquinho aos 44 anos e causa na internet

O cantor Ricky Martin levou os fãs ao delírio na manhã de segunda (4) ao compartilhar no Instagram uma foto de sunga - exibindo o tanquinho. “Wake up Gang” (Vamos acordar, turma)”, escreveu o porto-riquenho de 44 anos na legenda. Ainda nessa mesma semana, o cantor mostrou a vista de sua casa em Porto Rico e a silhueta de suas costas. Em ambas as imagens, “Lindo”, “Te amo” e “Amém” reinaram entre os comentários. Ricky Martin, astro dos anos 1990, passou a virada do ano e os primeiros dias de 2016 em sua terra natal na companhia dos filhos Valentino e Matteo.

Giovana Antonelli posa nua para revista

A atriz Giovanna Antonelli começou o ano de 2016 mostrando a que veio. A Atena de “A Regra do Jogo” posou nua para a primeira edição do ano da revista “GQ Brasil” A foto da capa foi postada no Instagram da revista na manhã desta segunda (4). Na legenda, os editores contam que a atriz chegou ao ensaio dizendo: “Tô pronta, né? O cabelo vai ficar molhado e eu vou ficar pelada”. A atriz considera que o resultado final foi o mais sensual em 25 anos de carreira.

No site da revista é possível conferir um making of da sessão com uma prévia das fotos e da entrevista que será publicada, em que a atriz conta que ser sexy é “acordar de bom humor, ser alguém feliz”.

Mãe de Cazuza detona “Malhação”: “Irresponsável”

Por meio de uma carta de repúdio a “Malhação” publicada no Facebook, a presidente da Sociedade Viva Cazuza detonou o folhetim: “Meu repúdio e a vergonha que senti ao saber que o trabalho que a Viva Cazuza, as ONG’s/Aids e todas as campanhas governamentais de prevenção ao longo de 30 anos vão por terra de uma maneira tão irresponsável”.

Na trama, Henrique (Thales Cavalcanti) é soropositivo e se machuca ao dar uma trombada em Luciana (Marina Moschen) durante um jogo de basquete. A menina tem contato com o sangue de Henrique, que fica preocupado e acaba confessando ser portador do vírus da AIDS. Após o acidente, os dois vão ao hospital, onde Luciana toma um coquetel de remédios para prevenção da doença. Segundo Lucinha, a novela tratou o assunto de maneira sensacionalista e errada, já que indica que os soropositivos não devem praticar esportes. “Que se queira ganhar dinheiro com sensacionalismo já é duro, mas dar informações erradas é um pouco demais.”

**CARTÓRIO DE REGISTRO DE IMÓVEIS
DE CIDADE OCIDENTAL/GO**

**EDITAL DE INTIMAÇÃO DE DEIVID PIRES DOS SANTOS, CNPJ: 00.000.052/7671-32.
REQUERIMENTO Nº 16980**

O Cartório de Registro de Imóveis de Cidade Ocidental/GO FAZ SABER, para ciência do(a) respectivo(a), Sr(a). DEIVID PIRES DOS SANTOS, CNPJ: 00.000.052/7671-32, devedor(a) fiduciante do imóvel alienado, Q 03 SQ 18 CASA NR 43 CENTRO CIDADE OCIDENTA GO 72880000, a qual não tendo sido encontrada no endereço de cobrança Q 03 SQ 18 CASA NR 43 CENTRO CIDADE OCIDENTA GO 72880000, fica, por este edital, INTIMADO(A) do teor respectivo. O Cartório de Registro de Imóveis de Cidade Ocidental/GO, segundo as atribuições conferidas pelo artigo 26, parágrafos 1° e 3° da Lei n°. 9.514/97, por requerimento do(a) CAIXA ECONOMICA FEDERAL - CEF, credor(a) fiduciário(a) do contrato imobiliário garantido por alienação fiduciária, na matrícula nº. 71.654 deste Ofício, com saldo devedor de responsabilidade de V.Sa., venho INTIMÁ-LO(A) a efetuar o pagamento das prestações vencidas e as que se venceram até a data do pagamento, os juros convencionais, as penalidades e os demais encargos contratuais, os encargos legais, inclusive tributos, as contribuições condominiais imputáveis ao imóvel, cujo valor corresponde a R$ 6.039,78 (seis mil trinta e nove reais e setenta e oito centavos), além das despesas de cobrança e de intimação, o qual é lançado, na planilha de débitos, pelo(a) CAIXA ECONOMICA FEDERAL - CEF como “Diferença de prestações anteriores”. Assim, procedo à INTIMAÇÃO de V.Sa. para que se dirija, no horário de 9:00 às 17:00, a este Oficio situado na SQ 16, Quadra 02, Lote 28, Loja 02, Centro, Cidade Ocidental - GO., onde deverá efetuar o pagamento do débito discriminado. Este edital será publicado por 3 dias, devendo o débito supramencionado ser pago no prazo improrrogável de 15 (quinze) dias a contar do último dia desta publicação. Por oportuno, fica V.Sa. ciente de que o não cumprimento do referido pagamento no prazo ora estipulado, garante o direito de consolidação de propriedade do imóvel em favor da credora fiduciária, nos termos do artigo 26, parágrafo 7°, da Lei n°. 9.514/97. Atenciosamente, Márcio Silva Fernandes, o Oficial.

**CARTÓRIO DE REGISTRO DE IMÓVEIS
DE CIDADE OCIDENTAL/GO**

**EDITAL DE INTIMAÇÃO DE MARCOS CORREA DE SOUSA, CPF: 991.031.251-49 E ANA PAULA GOMES CIRINEU, CPF: 012.044.601-40.
REQUERIMENTO Nº 24750**

O Cartório de Registro de Imóveis de Cidade Ocidental/GO FAZ SABER, para ciência do(a) respectivo(a), Sr(a). MARCOS CORREA DE SOUSA, CPF: 991.031.251-49 e ANA PAULA GOMES CIRINEU, CPF: 012.044.601-40, devedor(a) fiduciante do imóvel alienado, Q SQ 17 QUADRA 04 CASA NR 17 CENTRO CIDADE OCIDENTA GO 72880668, a qual não tendo sido encontrada no endereço de cobrança Q SQ 17 QUADRA 04 CASA NR 17 CENTRO CIDADE OCIDENTA GO 72880668, fica, por este edital, INTIMADO(A) do teor respectivo. O Cartório de Registro de Imóveis de Cidade Ocidental/GO, segundo as atribuições conferidas pelo artigo 26, parágrafos 1° e 3° da Lei n°. 9.514/97, por requerimento do(a) CAIXA ECONOMICA FEDERAL - CEF, credor(a) fiduciário(a) do contrato imobiliário garantido por alienação fiduciária, na matrícula nº. 22.321 deste Ofício, com saldo devedor de responsabilidade de V.Sa., venho INTIMÁ-LO(A) a efetuar o pagamento das prestações vencidas e as que se venceram até a data do pagamento, os juros convencionais, as penalidades e os demais encargos contratuais, os encargos legais, inclusive tributos, as contribuições condominiais imputáveis ao imóvel, cujo valor corresponde a R$ 6.580,33 (seis mil quinhentos e oitenta reais e trinta e três centavos), além das despesas de cobrança e de intimação, o qual é lançado, na planilha de débitos, pelo(a) CAIXA ECONOMICA FEDERAL - CEF como “Diferença de prestações anteriores”. Assim, procedo à INTIMAÇÃO de V.Sa. para que se dirija, no horário de 9:00 às 17:00, a este Oficio situado na SQ 16, Quadra 02, Lote 28, Loja 02, Centro, Cidade Ocidental - GO., onde deverá efetuar o pagamento do débito discriminado. Este edital será publicado por 3 dias, devendo o débito supramencionado ser pago no prazo improrrogável de 15 (quinze) dias a contar do último dia desta publicação. Por oportuno, fica V.Sa. ciente de que o não cumprimento do referido pagamento no prazo ora estipulado, garante o direito de consolidação de propriedade do imóvel em favor da credora fiduciária, nos termos do artigo 26, parágrafo 7°, da Lei n°. 9.514/97. Atenciosamente, Márcio Silva Fernandes, o Oficial.

**CARTÓRIO DE REGISTRO DE IMÓVEIS
DE CIDADE OCIDENTAL/GO**

**EDITAL DE INTIMAÇÃO DE DEROCIO PINHEIRO DE MEDEIROS, CPF: 579.227.131-34.
REQUERIMENTO Nº 24218**

O Cartório de Registro de Imóveis de Cidade Ocidental/GO FAZ SABER, para ciência do(a) respectivo(a), Sr(a). DEROCIO PINHEIRO DE MEDEIROS, CPF: 579.227.131-34, devedor(a) fiduciante do imóvel alienado, S SQ 11 QD 01 CS NR 41 CENTRO CIDADE OCIDENTA GO 72880000, a qual não tendo sido encontrada no endereço de cobrança S SQ 11 QD 01 CS NR 41 CENTRO CIDADE OCIDENTA GO 72880000, fica, por este edital, INTIMADO(A) do teor respectivo. O Cartório de Registro de Imóveis de Cidade Ocidental/GO, segundo as atribuições conferidas pelo artigo 26, parágrafos 1° e 3° da Lei n°. 9.514/97, por requerimento do(a) CAIXA ECONOMICA FEDERAL - CEF, credor(a) fiduciário(a) do contrato imobiliário garantido por alienação fiduciária, na matrícula nº. 8.533 deste Ofício, com saldo devedor de responsabilidade de V.Sa., venho INTIMÁ-LO(A) a efetuar o pagamento das prestações vencidas e as que se venceram até a data do pagamento, os juros convencionais, as penalidades e os demais encargos contratuais, os encargos legais, inclusive tributos, as contribuições condominiais imputáveis ao imóvel, cujo valor corresponde a R$ 341,37 (trezentos e quarenta e um reais e trinta e sete centavos), além das despesas de cobrança e de intimação, o qual é lançado, na planilha de débitos, pelo(a) CAIXA ECONOMICA FEDERAL - CEF como “Diferença de prestações anteriores”. Assim, procedo à INTIMAÇÃO de V.Sa. para que se dirija, no horário de 9:00 às 17:00, a este Oficio situado na SQ 16, Quadra 02, Lote 28, Loja 02, Centro, Cidade Ocidental - GO., onde deverá efetuar o pagamento do débito discriminado. Este edital será publicado por 3 dias, devendo o débito supramencionado ser pago no prazo improrrogável de 15 (quinze) dias a contar do último dia desta publicação. Por oportuno, fica V.Sa. ciente de que o não cumprimento do referido pagamento no prazo ora estipulado, garante o direito de consolidação de propriedade do imóvel em favor da credora fiduciária, nos termos do artigo 26, parágrafo 7°, da Lei n°. 9.514/97. Atenciosamente, Márcio Silva Fernandes, o Oficial.

**CARTÓRIO DE REGISTRO DE IMÓVEIS
DE CIDADE OCIDENTAL/GO**

**EDITAL DE INTIMAÇÃO
DE ALEX SANDRO LOPES DOS SANTOS, CPF: 081.400.634-52.
REQUERIMENTO Nº 25238**

O Cartório de Registro de Imóveis de Cidade Ocidental/GO FAZ SABER, para ciência do(a) respectivo(a), Sr(a). ALEX SANDRO LOPES DOS SANTOS, CPF: 081.400.634-52, devedor(a) fiduciante do imóvel alienado, Q QUADRA 51 LT 25 CASA NR 2 COND RESID PARQUE NOVA FR CIDADE OCIDENTA GO 72880000, a qual não tendo sido encontrada no endereço de cobrança Q QUADRA 51 LT 25 CASA NR 2 COND RESID PARQUE NOVA FR CIDADE OCIDENTA GO 72880000, fica, por este edital, INTIMADO(A) do teor respectivo. O Cartório de Registro de Imóveis de Cidade Ocidental/GO, segundo as atribuições conferidas pelo artigo 26, parágrafos 1° e 3° da Lei n°. 9.514/97, por requerimento do(a) CAIXA ECONOMICA FEDERAL - CEF, credor(a) fiduciário(a) do contrato imobiliário garantido por alienação fiduciária, na matrícula nº. 3.180 deste Ofício, com saldo devedor de responsabilidade de V.Sa., venho INTIMÁ-LO(A) a efetuar o pagamento das prestações vencidas e as que se venceram até a data do pagamento, os juros convencionais, as penalidades e os demais encargos contratuais, os encargos legais, inclusive tributos, as contribuições condominiais imputáveis ao imóvel, cujo valor corresponde a R$ 1.175,44 (um mil cento e setenta e cinco reais e quarenta e quatro centavos), além das despesas de cobrança e de intimação, o qual é lançado, na planilha de débitos, pelo(a) CAIXA ECONOMICA FEDERAL - CEF como “Diferença de prestações anteriores”. Assim, procedo à INTIMAÇÃO de V.Sa. para que se dirija, no horário de 9:00 às 17:00, a este Oficio situado na SQ 16, Quadra 02, Lote 28, Loja 02, Centro, Cidade Ocidental - GO., onde deverá efetuar o pagamento do débito discriminado. Este edital será publicado por 3 dias, devendo o débito supramencionado ser pago no prazo improrrogável de 15 (quinze) dias a contar do último dia desta publicação. Por oportuno, fica V.Sa. ciente de que o não cumprimento do referido pagamento no prazo ora estipulado, garante o direito de consolidação de propriedade do imóvel em favor da credora fiduciária, nos termos do artigo 26, parágrafo 7°, da Lei n°. 9.514/97. Atenciosamente, Márcio Silva Fernandes, o Oficial.

**CARTÓRIO DE REGISTRO DE IMÓVEIS
DE CIDADE OCIDENTAL/GO**

**EDITAL DE INTIMAÇÃO DE ARQUIMEDES BITES LEAO, CPF: 083.809.101-68.
REQUERIMENTO Nº 24613**

O Cartório de Registro de Imóveis de Cidade Ocidental/GO FAZ SABER, para ciência do(a) respectivo(a), Sr(a). ARQUIMEDES BITES LEAO, CPF: 083.809.101-68, devedor(a) fiduciante do imóvel alienado, CH SANTANA BITES QD06 CS NR 26 SQ 15 CENTRO CIDADE OCIDENTA GO 72880000, a qual não tendo sido encontrada no endereço de cobrança CH SANTANA BITES QD06 CS NR 26 SQ 15 CENTRO CIDADE OCIDENTA GO 72880000, fica, por este edital, INTIMADO(A) do teor respectivo. O Cartório de Registro de Imóveis de Cidade Ocidental/GO, segundo as atribuições conferidas pelo artigo 26, parágrafos 1° e 3° da Lei n°. 9.514/97, por requerimento do(a) CAIXA ECONOMICA FEDERAL - CEF, credor(a) fiduciário(a) do contrato imobiliário garantido por alienação fiduciária, na matrícula nº. 11.746 deste Ofício, com saldo devedor de responsabilidade de V.Sa., venho INTIMÁ-LO(A) a efetuar o pagamento das prestações vencidas e as que se venceram até a data do pagamento, os juros convencionais, as penalidades e os demais encargos contratuais, os encargos legais, inclusive tributos, as contribuições condominiais imputáveis ao imóvel, cujo valor corresponde a R$ 7.016,40 (sete mil dezesseis reais e quarenta centavos), além das despesas de cobrança e de intimação, o qual é lançado, na planilha de débitos, pelo(a) CAIXA ECONOMICA FEDERAL - CEF como “Diferença de prestações anteriores”. Assim, procedo à INTIMAÇÃO de V.Sa. para que se dirija, no horário de 9:00 às 17:00, a este Oficio situado na SQ 16, Quadra 02, Lote 28, Loja 02, Centro, Cidade Ocidental - GO., onde deverá efetuar o pagamento do débito discriminado. Este edital será publicado por 3 dias, devendo o débito supramencionado ser pago no prazo improrrogável de 15 (quinze) dias a contar do último dia desta publicação. Por oportuno, fica V.Sa. ciente de que o não cumprimento do referido pagamento no prazo ora estipulado, garante o direito de consolidação de propriedade do imóvel em favor da credora fiduciária, nos termos do artigo 26, parágrafo 7°, da Lei n°. 9.514/97. Atenciosamente, Márcio Silva Fernandes, o Oficial.

**TABELIONATO DE NOTAS E REGISTRO DE IMÓVEIS
DE FORMOSA/GO**

**EDITAL DE INTIMAÇÃO DE BRECHO LOPES GOMES, CPF: 022.900.891-76.
REQUERIMENTO Nº 25258**

O Registro de Imóveis de Formosa/GO FAZ SABER, para ciência do(a) respectivo(a), Sr(a). BRECHO LOPES GOMES, CPF: 022.900.891-76, devedor fiduciante do imóvel alienado, R J NR 8 QD 128 LT 0 PARQUE DA COLI FORMOSA GO 73808060, a qual não tendo sido encontrada no endereço de cobrança R J NR 8 QD 128 LT 0 PARQUE DA COLI FORMOSA GO 73808060, fica, por este edital, INTIMADO, em razão do requerimento de CAIXA ECONOMICA FEDERAL - CEF, credor fiduciário do contrato imobiliário garantido por alienação fiduciária da matrícula nº. 53.141, a efetuar o pagamento das prestações vencidas e as que se venceram até a data do pagamento, os juros convencionais, as penalidades e os demais encargos contratuais, os encargos legais, inclusive tributos, as contribuições condominiais imputáveis ao imóvel, cujo valor corresponde a R$ 947,54 (novecentos e quarenta e sete reais e cinquenta e quatro centavos), além das despesas de cobrança e de intimação, o qual é lançado, na planilha de débitos, pelo(a) CAIXA ECONOMICA FEDERAL - CEF como “Diferença de prestações anteriores”. O pagamento do débito poderá ser feito na agência detentora do financiamento ou na sede deste Oficio (Rua Anhanguera, 125, Centro, Formosa – GO). Este edital será publicado por 3 dias, devendo o débito supramencionado ser pago no prazo improrrogável de 15 (quinze) dias a contar do último dia desta publicação. Por oportuno, fica V.Sa. ciente de que o não cumprimento do referido pagamento no prazo ora estipulado, garante o direito de consolidação de propriedade do imóvel em favor da credora fiduciária, nos termos do artigo 26, parágrafo 7°, da Lei n°. 9.514/97. José Túlio Valadares Reis Júnior, Registrador.

Publicidade Legal,
no Gazeta é Legal

SÓ NO GAZETA VOCÊ TEM
O MENOR PREÇO
EM SUAS PUBLICAÇÕES

(62) 4101-0226

editais@portalgazeta.com.br

DESCONTO EM IMPOSTOS

Prazo para indicação de créditos do Nota Legal no DF começou ontem

Começou no dia 4 e vai até o dia 31 de janeiro o período de indicação dos créditos do Programa Nota Legal, destinado ao abatimento do valor do Imposto Predial e Territorial Urbano (IPTU) e do Imposto Sobre a Propriedade de Veículos Automotores (IPVA) no Distrito Federal (DF). De acordo com a Secretaria de Fazenda, no DF há cerca de 940 mil cadastrados no programa, o que deve resultar em um saldo de abatimento próximo a R$ 209 milhões em 2016.

CARTÓRIO DE REGISTRO DE IMÓVEIS DE CIDADE OCIDENTAL/GO

EDITAL DE INTIMAÇÃO DE DILENE BORGES BARROS, CPF: 016.435.581-29. REQUERIMENTO Nº 25336

O Cartório de Registro de Imóveis de Cidade Ocidental/GO FAZ SABER, para ciência do(a) respectivo(a), Sr(a). DILENE BORGES BARROS, CPF: 016.435.581-29, devedor(a) fiduciante do imóvel alienado, Q QD 04 LOTE 05 SOBRADO NR 62 RES. MORADA RECREIO MOSSOR CIDADE OCIDENTA GO 72880000, a qual não tendo sido encontrada no endereço de cobrança Q QD 04 LOTE 05 SOBRADO NR 62 RES. MORADA RECREIO MOSSOR CIDADE OCIDENTA GO 72880000, fica, por este edital, INTIMADO(A) do teor respectivo. O Cartório de Registro de Imóveis de Cidade Ocidental/GO, segundo as atribuições conferidas pelo artigo 26, parágrafos 1° e 3° da Lei n°. 9.514/97, por requerimento do(a) CAIXA ECONOMICA FEDERAL - CEF, credor(a) fiduciário(a) do contrato imobiliário garantido por alienação fiduciária, na matrícula nº. 1.775 deste Ofício, com saldo devedor de responsabilidade de V.Sa., venho INTIMÁ-LO(A) a efetuar o pagamento das prestações vencidas e as que se venceram até a data do pagamento, os juros convencionais, as penalidades e os demais encargos contratuais, os encargos legais, inclusive tributos, as contribuições condominiais imputáveis ao imóvel, cujo valor corresponde a R$ 2.625,37 (dois mil seiscentos e vinte e cinco reais e trinta e sete centavos), além das despesas de cobrança e de intimação, o qual é lançado, na planilha de débitos, pelo(a) CAIXA ECONOMICA FEDERAL - CEF como “Diferença de prestações anteriores”. Assim, procedo à INTIMAÇÃO de V.Sa. para que se dirija, no horário de 9:00 às 17:00, a este Oficio situado na SQ 16, Quadra 02, Lote 28, Loja 02, Centro, Cidade Ocidental - GO., onde deverá efetuar o pagamento do débito discriminado. Este edital será publicado por 3 dias, devendo o débito supramencionado ser pago no prazo improrrogável de 15 (quinze) dias a contar do último dia desta publicação. Por oportuno, fica V.Sa. ciente de que o não cumprimento do referido pagamento no prazo ora estipulado, garante o direito de consolidação de propriedade do imóvel em favor da credora fiduciária, nos termos do artigo 26, parágrafo 7°, da Lei n°. 9.514/97. Atenciosamente, Márcio Silva Fernandes, o Oficial.

CARTÓRIO DE REGISTRO DE IMÓVEIS DE CIDADE OCIDENTAL/GO

EDITAL DE INTIMAÇÃO DE CHARLES MAIA DA SILVA, CPF: 044.007.451-71. REQUERIMENTO Nº 25381

O Cartório de Registro de Imóveis de Cidade Ocidental/GO FAZ SABER, para ciência do(a) respectivo(a), Sr(a). CHARLES MAIA DA SILVA, CPF: 044.007.451-71, devedor(a) fiduciante do imóvel alienado, Q QUADRA 19 LOTE 20 CASA NR 2 PARQUE NOVA FR CIDADE OCIDENTA GO 72880000, a qual não tendo sido encontrada no endereço de cobrança Q QUADRA 19 LOTE 20 CASA NR 2 PARQUE NOVA FR CIDADE OCIDENTA GO 72880000, fica, por este edital, INTIMADO(A) do teor respectivo. O Cartório de Registro de Imóveis de Cidade Ocidental/GO, segundo as atribuições conferidas pelo artigo 26, parágrafos 1° e 3° da Lei n°. 9.514/97, por requerimento do(a) CAIXA ECONOMICA FEDERAL - CEF, credor(a) fiduciário(a) do contrato imobiliário garantido por alienação fiduciária, na matrícula nº. 12.871 deste Ofício, com saldo devedor de responsabilidade de V.Sa., venho INTIMÁ-LO(A) a efetuar o pagamento das prestações vencidas e as que se venceram até a data do pagamento, os juros convencionais, as penalidades e os demais encargos contratuais, os encargos legais, inclusive tributos, as contribuições condominiais imputáveis ao imóvel, cujo valor corresponde a R$ 2.090,99 (dois mil noventa reais e noventa e nove centavos), além das despesas de cobrança e de intimação, o qual é lançado, na planilha de débitos, pelo(a) CAIXA ECONOMICA FEDERAL - CEF como “Diferença de prestações anteriores”. Assim, procedo à INTIMAÇÃO de V.Sa. para que se dirija, no horário de 9:00 às 17:00, a este Oficio situado na SQ 16, Quadra 02, Lote 28, Loja 02, Centro, Cidade Ocidental - GO., onde deverá efetuar o pagamento do débito discriminado. Este edital será publicado por 3 dias, devendo o débito supramencionado ser pago no prazo improrrogável de 15 (quinze) dias a contar do último dia desta publicação. Por oportuno, fica V.Sa. ciente de que o não cumprimento do referido pagamento no prazo ora estipulado, garante o direito de consolidação de propriedade do imóvel em favor da credora fiduciária, nos termos do artigo 26, parágrafo 7°, da Lei n°. 9.514/97. Atenciosamente, Márcio Silva Fernandes, o Oficial.

CARTÓRIO DE REGISTRO DE IMÓVEIS DE CIDADE OCIDENTAL/GO

EDITAL DE INTIMAÇÃO DE RONEIA FERREIRA DA SILVA, CPF: 057.652.606-16. REQUERIMENTO Nº 25593

O Cartório de Registro de Imóveis de Cidade Ocidental/GO FAZ SABER, para ciência do(a) respectivo(a), Sr(a). RONEIA FERREIRA DA SILVA, CPF: 057.652.606-16, devedor(a) fiduciante do imóvel alienado, R JOSE PETRILHO LT NR 43 QD 5 JD DOM BOSCO CIDADE OCIDENTA GO 72880000, a qual não tendo sido encontrada no endereço de cobrança R JOSE PETRILHO LT NR 43 QD 5 JD DOM BOSCO CIDADE OCIDENTA GO 72880000 OU Q QUADRA 101 NR8 CONJ 12 LOT SETOR RESIDENC BRASILIA DF 71692060, fica, por este edital, INTIMADO(A) do teor respectivo. O Cartório de Registro de Imóveis de Cidade Ocidental/GO, segundo as atribuições conferidas pelo artigo 26, parágrafos 1° e 3° da Lei n°. 9.514/97, por requerimento do(a) CAIXA ECONOMICA FEDERAL - CEF, credor(a) fiduciário(a) do contrato imobiliário garantido por alienação fiduciária, na matrícula nº. 14.560 deste Ofício, com saldo devedor de responsabilidade de V.Sa., venho INTIMÁ-LO(A) a efetuar o pagamento das prestações vencidas e as que se venceram até a data do pagamento, os juros convencionais, as penalidades e os demais encargos contratuais, os encargos legais, inclusive tributos, as contribuições condominiais imputáveis ao imóvel, cujo valor corresponde a R$ 1.357,61 (um mil trezentos e cinquenta e sete reais e sessenta e um centavos), além das despesas de cobrança e de intimação, o qual é lançado, na planilha de débitos, pelo(a) CAIXA ECONOMICA FEDERAL - CEF como “Diferença de prestações anteriores”. Assim, procedo à INTIMAÇÃO de V.Sa. para que se dirija, no horário de 9:00 às 17:00, a este Oficio situado na SQ 16, Quadra 02, Lote 28, Loja 02, Centro, Cidade Ocidental - GO., onde deverá efetuar o pagamento do débito discriminado. Este edital será publicado por 3 dias, devendo o débito supramencionado ser pago no prazo improrrogável de 15 (quinze) dias a contar do último dia desta publicação. Por oportuno, fica V.Sa. ciente de que o não cumprimento do referido pagamento no prazo ora estipulado, garante o direito de consolidação de propriedade do imóvel em favor da credora fiduciária, nos termos do artigo 26, parágrafo 7°, da Lei n°. 9.514/97. Atenciosamente, Márcio Silva Fernandes, o Oficial.

CARTÓRIO DE REGISTRO DE IMÓVEIS DE CIDADE OCIDENTAL/GO

EDITAL DE INTIMAÇÃO DE ELIENE DE ARAUJO CORDEIRO, CPF: 002.834.201-11. REQUERIMENTO Nº 25633

O Cartório de Registro de Imóveis de Cidade Ocidental/GO FAZ SABER, para ciência do(a) respectivo(a), Sr(a). ELIENE DE ARAUJO CORDEIRO, CPF: 002.834.201-11, devedor(a) fiduciante do imóvel alienado, RES ANANDA S DANTAS I CASA NR 3 LT 16 QD 77 PQ NAPOLIS B CIDADE OCIDENTA GO 72880000, a qual não tendo sido encontrada no endereço de cobrança RES ANANDA S DANTAS I CASA NR 3 LT 16 QD 77 PQ NAPOLIS B CIDADE OCIDENTA GO 72880000, fica, por este edital, INTIMADO(A) do teor respectivo. O Cartório de Registro de Imóveis de Cidade Ocidental/GO, segundo as atribuições conferidas pelo artigo 26, parágrafos 1° e 3° da Lei n°. 9.514/97, por requerimento do(a) CAIXA ECONOMICA FEDERAL - CEF, credor(a) fiduciário(a) do contrato imobiliário garantido por alienação fiduciária, na matrícula nº. 4.611 deste Ofício, com saldo devedor de responsabilidade de V.Sa., venho INTIMÁ-LO(A) a efetuar o pagamento das prestações vencidas e as que se venceram até a data do pagamento, os juros convencionais, as penalidades e os demais encargos contratuais, os encargos legais, inclusive tributos, as contribuições condominiais imputáveis ao imóvel, cujo valor corresponde a R$ 2.108,05 (dois mil cento e oito reais e cinco centavos), além das despesas de cobrança e de intimação, o qual é lançado, na planilha de débitos, pelo(a) CAIXA ECONOMICA FEDERAL - CEF como “Diferença de prestações anteriores”. Assim, procedo à INTIMAÇÃO de V.Sa. para que se dirija, no horário de 9:00 às 17:00, a este Oficio situado na SQ 16, Quadra 02, Lote 28, Loja 02, Centro, Cidade Ocidental - GO., onde deverá efetuar o pagamento do débito discriminado. Este edital será publicado por 3 dias, devendo o débito supramencionado ser pago no prazo improrrogável de 15 (quinze) dias a contar do último dia desta publicação. Por oportuno, fica V.Sa. ciente de que o não cumprimento do referido pagamento no prazo ora estipulado, garante o direito de consolidação de propriedade do imóvel em favor da credora fiduciária, nos termos do artigo 26, parágrafo 7°, da Lei n°. 9.514/97. Atenciosamente, Márcio Silva Fernandes, o Oficial.

TABELIONATO DE NOTAS E REGISTRO DE IMÓVEIS DE FORMOSA/GO

EDITAL DE INTIMAÇÃO DE SANEY GONCALVES MOREIRA, CPF: 794.369.941-68. REQUERIMENTO Nº 25781

O Registro de Imóveis de Formosa/GO FAZ SABER, para ciência do(a) respectivo(a), Sr(a). SANEY GONCALVES MOREIRA, CPF: 794.369.941-68, devedor fiduciante do imóvel alienado, R D CLARINDA QD I NR 1 IRIS VILLAGE FORMOSA GO 73800000, a qual não tendo sido encontrada no endereço de cobrança R D CLARINDA QD I NR 1 IRIS VILLAGE FORMOSA GO 73800000, fica, por este edital, INTIMADO, em razão do requerimento de CAIXA ECONOMICA FEDERAL - CEF, credor fiduciário do contrato imobiliário garantido por alienação fiduciária da matrícula nº. 50.087, a efetuar o pagamento das prestações vencidas e as que se venceram até a data do pagamento, os juros convencionais, as penalidades e os demais encargos contratuais, os encargos legais, inclusive tributos, as contribuições condominiais imputáveis ao imóvel, cujo valor corresponde a R$ 2.053,36 (dois mil cinquenta e três reais e trinta e seis centavos), além das despesas de cobrança e de intimação, o qual é lançado, na planilha de débitos, pelo(a) CAIXA ECONOMICA FEDERAL - CEF como “Diferença de prestações anteriores”. O pagamento do débito poderá ser feito na agência detentora do financiamento ou na sede deste Oficio (Rua Anhanguera, 125, Centro, Formosa – GO). Este edital será publicado por 3 dias, devendo o débito supramencionado ser pago no prazo improrrogável de 15 (quinze) dias a contar do último dia desta publicação. Por oportuno, fica V.Sa. ciente de que o não cumprimento do referido pagamento no prazo ora estipulado, garante o direito de consolidação de propriedade do imóvel em favor da credora fiduciária, nos termos do artigo 26, parágrafo 7°, da Lei n°. 9.514/97. José Túlio Valadares Reis Júnior, Registrador.

TABELIONATO DE NOTAS E REGISTRO DE IMÓVEIS DE FORMOSA/GO

EDITAL DE INTIMAÇÃO DE LENIR GARCIA LOTERO, CPF: 007.039.346-00. REQUERIMENTO Nº 26341

O Registro de Imóveis de Formosa/GO FAZ SABER, para ciência do(a) respectivo(a), Sr(a). LENIR GARCIA LOTERO, CPF: 007.039.346-00, devedor fiduciante do imóvel alienado, R 02 NR 14 QD 05 VILA IMPERATRI FORMOSA GO 73805415, a qual não tendo sido encontrada no endereço de cobrança R 02 NR 14 QD 05 VILA IMPERATRI FORMOSA GO 73805415, fica, por este edital, INTIMADO, em razão do requerimento de CAIXA ECONOMICA FEDERAL - CEF, credor fiduciário do contrato imobiliário garantido por alienação fiduciária da matrícula nº. 30.248, a efetuar o pagamento das prestações vencidas e as que se venceram até a data do pagamento, os juros convencionais, as penalidades e os demais encargos contratuais, os encargos legais, inclusive tributos, as contribuições condominiais imputáveis ao imóvel, cujo valor corresponde a R$ 6.338,45 (seis mil trezentos e trinta e oito reais e quarenta e cinco centavos), além das despesas de cobrança e de intimação, o qual é lançado, na planilha de débitos, pelo(a) CAIXA ECONOMICA FEDERAL - CEF como “Diferença de prestações anteriores”. O pagamento do débito poderá ser feito na agência detentora do financiamento ou na sede deste Oficio (Rua Anhanguera, 125, Centro, Formosa – GO). Este edital será publicado por 3 dias, devendo o débito supramencionado ser pago no prazo improrrogável de 15 (quinze) dias a contar do último dia desta publicação. Por oportuno, fica V.Sa. ciente de que o não cumprimento do referido pagamento no prazo ora estipulado, garante o direito de consolidação de propriedade do imóvel em favor da credora fiduciária, nos termos do artigo 26, parágrafo 7°, da Lei n°. 9.514/97. José Túlio Valadares Reis Júnior, Registrador.

Orçamento de 2016 prevê R$ 1 bilhão para reajuste do Bolsa Família, diz MDS

O orçamento do governo federal para 2016 prevê reajuste no programa Bolsa Família, de acordo com o Ministério do Desenvolvimento Social (MDS). O aumento previsto de gastos para o programa é R$ 1 bilhão, informou o ministério.

Publicidade Legal, *no Gazeta é Legal*

Gazeta

DE SEGUNDA A SEGUNDA
O MELHOR LOCAL

(62) 4101-0226 - (62) 8169-8019 (62) 9821-6332

e-mail: *editais@portalgazeta.com.br*

TABELIONATO DE NOTAS E REGISTRO DE IMÓVEIS DE FORMOSA/GO

EDITAL DE INTIMAÇÃO DE KELLYTON FELICIANO DINIZ, CPF: 015.246.301-10. REQUERIMENTO Nº 27713

O Registro de Imóveis de Formosa/GO FAZ SABER, para ciência do(a) respectivo(a), Sr(a). KELLYTON FELICIANO DINIZ, CPF: 015.246.301-10, devedor fiduciante do imóvel alienado, R 16 QUADRA 20 LOTE 09 NR 48 CASA CENTRO FORMOSA GO 73801000, a qual não tendo sido encontrada no endereço de cobrança R 16 QUADRA 20 LOTE 09 NR 48 CASA CENTRO FORMOSA GO 73801000, fica, por este edital, INTIMADO, em razão do requerimento de CAIXA ECONOMICA FEDERAL - CEF, credor fiduciário do contrato imobiliário garantido por alienação fiduciária da matrícula nº. 47.921, a efetuar o pagamento das prestações vencidas e as que se venceram até a data do pagamento, os juros convencionais, as penalidades e os demais encargos contratuais, os encargos legais, inclusive tributos, as contribuições condominiais imputáveis ao imóvel, cujo valor corresponde a R$ 28.534,30 (vinte e oito mil quinhentos e trinta e quatro reais e trinta centavos), além das despesas de cobrança e de intimação, o qual é lançado, na planilha de débitos, pelo(a) CAIXA ECONOMICA FEDERAL - CEF como "Diferença de prestações anteriores". O pagamento do débito poderá ser feito na agência detentora do financiamento ou na sede deste Oficio (Rua Anhanguera, 125, Centro, Formosa – GO). Este edital será publicado por 3 dias, devendo o débito supramencionado ser pago no prazo improrrogável de 15 (quinze) dias a contar do último dia desta publicação. Por oportuno, fica V.Sa. ciente de que o não cumprimento do referido pagamento no prazo ora estipulado, garante o direito de consolidação de propriedade do imóvel em favor da credora fiduciária, nos termos do artigo 26, parágrafo 7°, da Lei n°. 9.514/97. José Túlio Valadares Reis Júnior, Registrador.

TABELIONATO DE NOTAS E REGISTRO DE IMÓVEIS DE FORMOSA/GO

EDITAL DE INTIMAÇÃO DE TATIANA KELY HONORATO DE SOUZA SANTOS, CPF: 893.484.351-91. REQUERIMENTO Nº 27716

O Registro de Imóveis de Formosa/GO FAZ SABER, para ciência do(a) respectivo(a), Sr(a). TATIANA KELY HONORATO DE SOUZA SANTOS, CPF: 893.484.351-91, devedor fiduciante do imóvel alienado, R PROJETADA 01 QD B CASA NR 13 CASA ST CENTRAL FORMOSA GO 00000073, a qual não tendo sido encontrada no endereço de cobrança R PROJETADA 01 QD B CASA NR 13 CASA ST CENTRAL FORMOSA GO 00000073, fica, por este edital, INTIMADO, em razão do requerimento de CAIXA ECONOMICA FEDERAL - CEF, credor fiduciário do contrato imobiliário garantido por alienação fiduciária da matrícula nº. 1.775, a efetuar o pagamento das prestações vencidas e as que se venceram até a data do pagamento, os juros convencionais, as penalidades e os demais encargos contratuais, os encargos legais, inclusive tributos, as contribuições condominiais imputáveis ao imóvel, cujo valor corresponde a R$ 19.867,40 (dezenove mil oitocentos e sessenta e sete reais e quarenta centavos), além das despesas de cobrança e de intimação, o qual é lançado, na planilha de débitos, pelo(a) CAIXA ECONOMICA FEDERAL - CEF como "Diferença de prestações anteriores". O pagamento do débito poderá ser feito na agência detentora do financiamento ou na sede deste Oficio (Rua Anhanguera, 125, Centro, Formosa – GO). Este edital será publicado por 3 dias, devendo o débito supramencionado ser pago no prazo improrrogável de 15 (quinze) dias a contar do último dia desta publicação. Por oportuno, fica V.Sa. ciente de que o não cumprimento do referido pagamento no prazo ora estipulado, garante o direito de consolidação de propriedade do imóvel em favor da credora fiduciária, nos termos do artigo 26, parágrafo 7°, da Lei n°. 9.514/97. José Túlio Valadares Reis Júnior, Registrador.

Publicidade Legal,
no Gazeta é Legal

SÓ NO GAZETA
VOCÊ TEM O MENOR PREÇO
EM SUAS PUBLICAÇÕES

(62) 4101-0226
editais@portalgazeta.com.br

TRANSPORTE PÚBLICO

Confira os preços das passagens de ônibus nas capitais do país

Seis capitais brasileiras começaram o ano de 2016 com o anúncio de aumento nos preços das passagens de ônibus

DA REDAÇÃO COM ABR - São Paulo, Rio de Janeiro, Belo Horizonte, Salvador, Florianópolis e Boa Vista terão reajuste a partir de janeiro.

Em São Paulo, o aumento foi de 8,57%. O preço da passagem de ônibus, metrô e trem subiu de R$ 3,50 para R$ 3,80 e a integração de ônibus e trilhos de R$ 5,45 para R$ 5,92 após um acordo entre o prefeito Fernando Haddad (PT) e o governador Geraldo Alckmin (PSDB).

No Rio de Janeiro, que sediará as Olimpíadas este ano, os preços das passagens de ônibus subiram de R$ 3,40 para R$ 3,80 em janeiro e estão previstos para fevereiro aumento nos preços dos trens de R$ 3,30 para R$ 3,70 e das barcas de R$ 5 para R$ 5,60.

Confira a variação nos preços das passagens de ônibus nas capitais entre janeiro de 2015 e janeiro de 2016:

Capital	Preço anterior	Preço atual
Aracaju	R$ 2,70	R$ 3,10 em janeiro de 2016
Belém	R$ 2,40	R$ 2,70 em maio de 2015
Belo Horizonte	R$ 3,40/R$ 3,95	R$ 3,70/R$ 4,45 em janeiro de 2016
Boa Vista	R$ 2,70/R$ 2,90	R$ 2,80/R$ 3,10 em janeiro de 2016
Brasília	R$ 2,00/R$ 3,00	R$ 3,00/R$ 4,00 em janeiro de 2016
Campo Grande	R$ 3,00	R$ 3,25 em novembro de 2015
Cuiabá	R$ 2,80	R$ 3,10 em fevereiro de 2015
Curitiba	R$ 2,85	R$ 3,15/R$ 3,30 em fevereiro de 2015
Florianópolis	R$ 2,98/R$ 3,34	R$ 3,10/R$ 3,50 em janeiro de 2016
Fortaleza	R$ 2,20	R$ 2,75 em novembro de 2015
Goiânia	R$ 2,80	R$ 3,30 em fevereiro de 2015
João Pessoa	R$ 2,35	R$ 2,70 em julho de 2015
Macapá	R$ 2,10	R$ 2,75 em setembro de 2015
Maceió	R$ 2,75	em discussão
Manaus	R$ 2,75	R$ 3,00 em janeiro de 2015
Natal	R$ 2,35	R$ 2,65 em julho de 2015
Palmas	R$ 2,50	R$ 2,95 em maio de 2015
Porto Alegre	R$ 2,95	R$ 3,25 em fevereiro de 2015
Porto Velho	R$ 2,60	sem aumento
Recife	R$ 2,15	R$ 2,45 em janeiro de 2015
Rio Branco	R$ 2,40	R$ 2,90 em dezembro de 2015
Rio de Janeiro	R$ 3,30/R$ 3,40/R$ 5,00	R$ 3,70/R$ 3,80/R$ 5,60 em janeiro de 2016
Salvador	R$ 3,00	R$ 3,30
São Luís	R$ 2,40	R$ 2,60 em abril de 2015
São Paulo	R$ 3,50/R$ 5,45	R$ 3,80/R$ 5,92 em janeiro de 2016
Teresina	R$ 2,10	R$ 2,50 em janeiro de 2015
Vitória	R$ 2,45	sem aumento

Em dezembro de 2015, já haviam aumentado as passagens as capitias Rio Branco, Aracaju, Fortaleza e Campo Grande

INTELIGÊNCIA

Estudo descobre uma estratégia que pode ajudar a aprender coisas mais rápido

Um crescente corpo de pesquisa tem descoberto uma estratégia de aprendizado que parece muito eficaz.

Divulgação

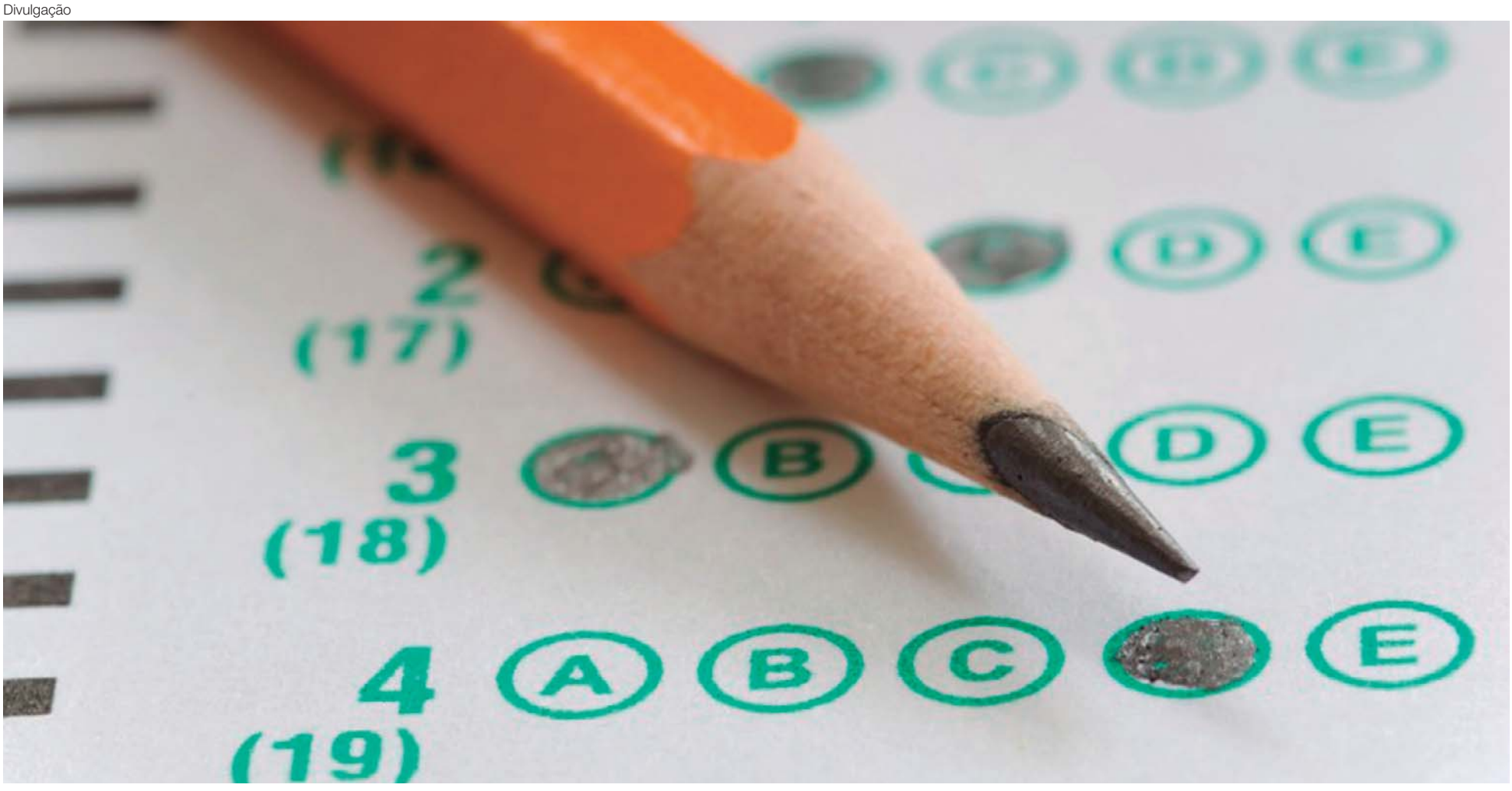

DA REDAÇÃO COM HYPESCIENCE - Conhecido como "efeito do teste", esse fenômeno pode ajudar as pessoas a memorizar coisas novas a longo prazo com maior precisão do que outros métodos, como a revisão.

Em outras palavras, ao aprender uma nova língua, em vez de ler e reler uma lista de palavras para melhorar seu vocabulário, por exemplo, é melhor lê-la apenas uma vez e, em seguida, testar a si mesmo repetidamente.

PRATICAR ACERTAR

Um estudo de 2003 citado em uma meta-análise feita por Henry L. Roediger III e Jeffrey D. Karpicke destaca o poder do teste para fazer uma informação perdurar na memória.

O estudo foi conduzido por Mark Wheeler e pediu a participantes para analisar uma lista de 40 palavras cinco vezes, ou revê-la apenas uma vez e fazer quatro testes para memorizá-la. Em seguida, todos os voluntários fizeram um teste final 5 minutos ou uma semana depois.

Os resultados mostraram que os participantes que tinham lido a lista de palavras cinco vezes desempenharam muito melhor no teste final cinco minutos depois. Mas os participantes que tinham lido a lista apenas uma vez tiveram melhor desempenho no teste final uma semana depois.

Em outras palavras, os testes constantes ajudaram a impulsionar a memória de longo prazo dos participantes.

DIGA JÁ: ERREI?

Pesquisas mais recentes sugerem que a combinação de testes com feedback imediato (descobrir se você respondeu certo ou errado) é ainda mais eficaz, podendo até melhorar a memória logo após a informação ser aprendida.

Um estudo de 2014 conduzido por Carola Wiklund-Hörnqvist pediu a 83 alunos em um curso de graduação de psicologia para estudar uma série de conceitos psicológicos por quatro minutos.

Em seguida, metade dos participantes continuou a estudar esses conceitos enquanto cada um era apresentado em uma tela de computador por 15 segundos, enquanto a outra metade fez seis testes nos quais tinham que dizer qual era o conceito descrito na tela. Por exemplo, se apareceu na tela "a melhoria na retenção da informação apresentada no início de uma lista", os participantes tinham que digitar "efeito de primazia". Em seguida, viam a resposta correta.

No fim do período de aprendizagem, todos os participantes fizeram um mesmo teste dezoito dias e cinco semanas depois. Os que tinham sido testados anteriormente (durante a aprendizagem) apresentaram melhor desempenho em todos os testes.

CONCLUSÃO

Tomados em conjunto, esses estudos e outras evidências sugerem que a estratégia mais eficiente para se lembrar de algo – seja aprender um novo idioma ou estudar para uma prova – é simplesmente praticar recordá-lo.

Uma maneira fácil de fazer isso é se testar repetidamente.

TECONOLIA

Mark Zuckerberg está construindo um sistema de inteligência artificial para sua casa

Divulgação

O bilionário da Mark Zuckerberg, dono do Facebook, gosta de desafios – todo ano, ele se propõe algo diferente para realizar ao longo dos próximos 365 dias

DA REDAÇÃO COM HYPESCIENCE - Depois de aprender mandarim, ler dois livros por mês e conhecer uma pessoa por dia nos desafios passados, em 2016 ele pretende viver um pouco mais como Tony Stark.

Em um post na sua rede social, Zuckerberg escreveu que vai construir um IA (sistema de inteligência artificial) para controlar funções em sua casa e introduzir visualizações virtuais de seu trabalho.

"É como se fosse Jarvis em Homem de Ferro", disse no texto.

CASA INTELIGENTE

Zuckerberg planeja começar explorando a tecnologia existente. E não é pouca. O que já está disponível no mercado deve ser capaz de lidar com seus objetivos iniciais, como controlar "música, luzes, temperatura" e outras funções da casa.

Ele também quer que seu novo sistema reconheça os rostos de seus amigos que estiverem na porta da frente, deixando-os entrar. Além disso, o IA deve alertá-lo se a sua filha recém-nascida precisar de atenção.

Esse tipo de adaptação é possível mesmo para os não bilionários que adoram produtos high-tech.

Um dos aspectos mais desafiadores do projeto inclui fazê-lo funcionar sem ter contato direto com ele ou Priscilla Chan, sua esposa. "Estou muito interessado em usar voz e reconhecimento facial para definir luzes e temperatura, dependendo de quem está em qual cômodo etc", escreve. "Por exemplo, eu gosto de cômodos mais frios do que a Priscilla, mas é possível ver quem está em qual quarto e ajustar as temperaturas automaticamente".

NO TRABALHO

Os planos de Zuckerberg para seu Jarvis vão além do controle de sua casa. No lado do trabalho, o IA deve ajudar o CEO a visualizar dados em realidade virtual, construir melhores serviços e gerenciar suas organizações de forma mais eficaz.

Isso é certamente uma meta mais ousada que deve exigir mais do que software e produtos já comercializados.

Cada desafio anual realizado por Zuckerberg tem um tema, e o deste ano é invenção. "Este deve ser um desafio intelectual divertido, codificar [o IA] sozinho. Estou ansioso para compartilhar o que eu aprendi durante o curso do ano", escreve.

Neste aspecto, Zuckerberg pode pedir algumas dicas ao companheiro bilionário Elon Musk, que já demonstrou que sua configuração de trabalho é semelhante ao laboratório de Tony Stark. No seu negócio de viagem espacial, Musk usa gestos e projeções para manipular peças de foguetes.

ESPORTE

Parque Olímpico tem 95% das obras prontas para Jogos Rio 2016

A 214 dias do início dos Jogos Rio 2016, cerca de 95% das obras do Parque Olímpico, em Jacarepaguá, e em Deodoro, zona oeste, estão concluídas, segundo a Prefeitura do Rio de Janeiro. Ao todo, seis instalações já estão prontas: a Arena do Futuro, onde ocorrerão as partidas de handebol e goalball, o Centro Internacional de Transmissão, o Campo de Golfe, a Pista de Mountain Bike, a Pista de BMX (ciclismo especial) e o Circuito de Canoagem Slalom, estas últimas três instalações, localizadas em Deodoro.

A Arena do Futuro será desmontada e transformada em escolas, depois dos jogos. Parte da estrutura do centro de transmissão será desmontada e utilizada na construção do alojamento da pista de atletismo. O restante vai virar escritório.

O Parque Olímpico vai sediar 16 modalidades olímpicas e nove paralímpicas, ocupando uma área de 1,18 milhão de metros quadrados. Lá, a Arena Carioca 1 está com 96% das obras prontas, a Arena Carioca 2, com 97%, Arena Carioca 3, com 98% e o Velódromo está com 76% das obras concluídas.

As Arenas 1 e 2 serão transformadas em espaços para treinamento de alto rendimento de várias modalidades. A Arena 3 será uma escola voltada para o esporte, com capacidade para cerca de mil alunos em horário integral. Serão 24 salas de aula, cozinha, refeitório, vestiários e espaço para a prática de mais de dez modalidades esportivas. O Velódromo será mantido para treinamentos de alto rendimento e projetos sociais das modalidades boxe, tae kwon do, esgrima, levantamento de peso e ciclismo.

Também localizado no Parque Olímpico, o centro de mídia tem cerca de 92% das obras finalizadas e será transformado em prédio de escritórios, com uma torre de 17 andares. O hotel de quatro estrelas, com 404 quartos, que vai hospedar parte da mídia credenciada, está 88% concluído e será empreendimento privado após o fim dos jogos.

Segundo a prefeitura, o Estádio Aquático está praticamente pronto, faltando os últimos ajustes. A estrutura será transformada em dois centros de treinamento, com piscina olímpica para depois do evento, no próximo ano. O Centro Olímpico de Tênis está com cerca de 90% das obras prontas. A quadra principal já foi inaugurada e recebeu o nome da tenista Maria Esther Bueno, bicampeã mundial. Ao todo são 16 quadras, das quais nove são permanentes.

Em Deodoro, ainda estão em fase de conclusão as obras do Centro de Hóquei (99%) e Arena da Juventude (75%). O local será sede de 11 modalidades olímpicas e quatro paralímpicas. Como recebeu provas do Pan de 2007 e dos Jogos Mundiais Militares de 2011, 60% das áreas de competição permanentes já estavam construídas. Essa parte do complexo está situada em área militar e continuará sob responsabilidade do Exército, após a Olimpíada. As novas instalações que compõem o chamado Parque Radical serão transformadas em parque público, com diversas atividades para a população.

AVANÇO

15 tecnologias à beira da extinção que vão surpreender você

Um número surpreendente de dispositivos e tecnologias que são normalíssimos hoje em dia está à beira da extinção

Divulgação

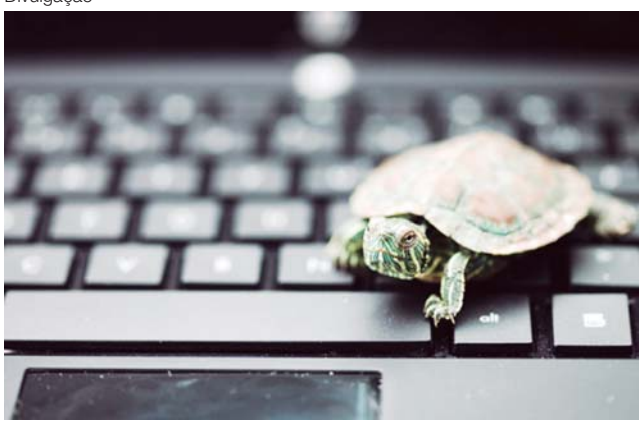

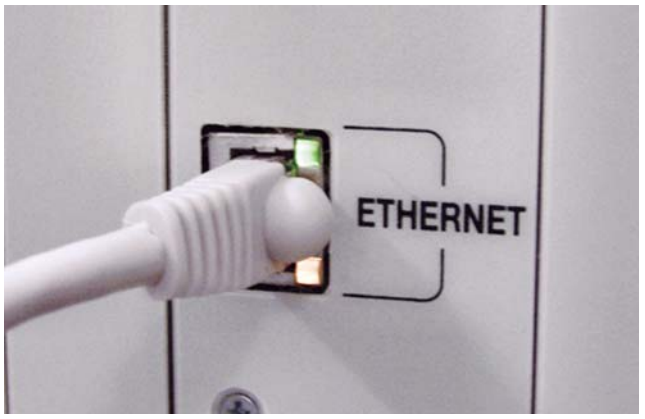

Da redação com Hypescience - De acordo com Piltch, seu filho terá tanta familiaridade com algumas das tecnologias habituais quanto os jovens têm com o Betamax, formato de gravação em vídeo, considerado algo que ninguém conseguiria viver sem na década de 1980.

INTERNET COM FIO

Piltch ficou surpreso com uma colega de trabalho que disse não se lembrar dos tempos antes da internet banda-larga. Em algum momento, seus pais deveriam ter tido internet discada, mas ela era tão jovem que não conseguia se lembrar. Até a internet sem fio estar universalmente disseminada, creio que o filho de Piltch estará com 8 anos, mas ele nunca vai se lembrar de um mundo onde os consumidores pagam por conexões com fio. Já hoje, a tecnologia 4G nos proporciona velocidades boas de conexão, mas os preços ainda são restritivos. Em algum ponto dos próximos anos, as empresas vão compreender que dar antenas a todos é mais barato e prático do que manter redes de cabos de fibra ótica.

CÂMERAS E FILMADORAS

As câmeras dos smartphones estão aposentando as câmeras comuns. Ao contrário dos aparatos habituais, os quais carregamos só quando achamos que será necessário, os smartphones estão sempre conosco. Eles oferecem diferentes aplicativos e filtros, que podem melhorar a foto, e permitem que as fotos e os vídeos sejam compartilhados quase que instantaneamente. Mas as câmeras reflex (DSLR, na sigla em inglês) continuarão entre nós por mais alguns anos. Sua qualidade ainda é imbatível.

TELEFONES FIXOS

Em 2010, o Centro para Controle e Prevenção de Doenças americano mostrou que 26% das residências norte-americanas têm apenas telefones celulares. Em 2017, aproximadamente, apenas algumas pessoas apegadas às antiguidades continuarão a ter telefones fixos.

COMPUTADORES QUE DEMORAM PARA INICIALIZAR

Esperar pela inicialização de um computador é uma das grandes frustrações da era dessas máquinas. Mas o filho de Piltch nunca experimentará desse sentimento, pois, segundo especialistas, raramente desligaremos nossos computadores. Ao invés disso, o deixaremos em modo de espera ou o colocaremos para hibernar. O que começa a se popularizar hoje, esse costume será mais que habitual daqui a alguns anos, já que atualizações não necessitarão da reinicialização para serem instaladas. E reiniciar o computador só vai levar alguns segundos, devido à tecnologia SSD.

SISTEMAS OPERACIONAIS DO WINDOWS

Quando o filho do jornalista norte-americano estiver pronto para ter seu primeiro computador, o Windows terá, muito provavelmente, acabado. O sistema operacional da Microsoft vai continuar existindo, como também o Mac OS X, mas diremos adeus à metáfora da janela, onde cada aplicação que você põe para rodar é mostrada em uma janela que tem título e outros detalhes característicos. A Microsoft já assinalou seu desejo de fazer desse formato passado, optando pelo Metro UI como base.

DISCOS RÍGIDOS

O primeiro computador de nosso personagem foi um TI 99, que utilizava fitas para armazenar dados. Desde então, a tecnologia SSD nos permite acabar com a antiga prática de armazenamento de dados em discos magnéticos giratórios. A tecnologia SSD não só é mais rápida como também mais durável.

CINEMAS

Os profetas de plantão, como nosso jornalista em questão, dizem que o cinema vai morrer desde que a primeira TV foi vendida, mas, dessa vez, de acordo com Piltch, isso realmente pode acontecer. Primeiro motivo: as televisões com imagem em alta definição e com imagens em 3D estão ficando mais baratas. E a qualidade dos home theaters não perdem em nada para o cinema. Alguns estúdios têm liberado alguns filmes para serem assistidos em casa, mediante compra, no mesmo dia de suas estreias nos cinemas. Por isso, a tendência parece que vai continuar. Além disso, o custo de ir ao cinema está fora de controle, seja nos EUA ou no Brasil.

O MOUSE

Dentro de cinco anos, os custos para adicionar telas sensíveis ao toque serão tão pequenos que toda tela, seja de TV ou laptop, terá tal capacidade. Aparelhos mais precisos, os mouses não desaparecerão da noite para o dia, mas passarão a ser um método secundário.

ÓCULOS 3D

Quando os primeiros filmes em 3D foram para as telas dos cinemas na década de 1950, todos eram obrigados a usar aqueles óculos peculiares. Desde então, eles têm se popularizado, de várias maneiras. A LG e a HTC já lançaram fones de ouvido e telas estereoscópicas em 3D que não são tão boas quanto home theaters, mas boas o suficiente para alguma diversão 3D. Dentro de 10 anos, aproximadamente, os aparelhos de TV poderão oferecer experiências em 3D sem os óculos.

CONTROLE REMOTO

Quando Piltch era criança, a TV de sua família não tinha controle remoto. Eles tinham de levantar do sofá, atravessar a sala e mudar de canal. No futuro, ou usaremos nossos smartphones para isso ou uma combinação de gestos e comandos de voz.

COMPUTADORES DE MESA

Com exceção de empreendimentos industriais e empresas, os computadores de mesa estarão acabados. Notebooks e laptops já dominam as vendas e essa tendência, bem prática, por sinal, deve continuar indefinidamente.

NÚMEROS DE TELEFONE

O que você prefere: decorar e digitar números ou apenas selecionar um nome e pressionar um único botão? Isso já acontece nos serviços VoIP, como Skype, Google Talk e Facebook. No futuro, não pediremos números de telefone.

HORÁRIO NOBRE NA TELEVISÃO

Antigamente – não tão antigamente assim –, famílias e grupos de amigos se reuniam ao redor da TV, todas as semanas, para assistir episódios de suas séries ou novelas favoritas. Quando as fitas chegaram, era possível gravar os programas e assisti-los a qualquer momento. Hoje em dia, podemos vê-los pela TV ou pela internet, sem precisar sequer gravá-los, podendo assisti-los quando desejarmos.

FAX

Em nossa era dos e-mails, SMS e conexões 4G, só existe um motivo para os faxes existirem: algumas empresas e seus advogados só consideram algumas assinaturas válidas se estiverem em contratos e formulários. Mas novas alternativas podem tirar o fax de nossas mesas, como a impressão digital e as assinaturas digitais.

DISCOS ÓPTICOS (DVD)

A transformação já está ocorrendo a passos largos. Os DVDs estão sendo paulatinamente substituídos pelos Blu-rays.

TEIXEIRA MENDES CONTA

- Meu amigo, eu tenho uma boa e uma má notícia para você. A má é que você tem fortes tendências homossexuais.

- Meu Deus, doutor! E qual e a boa notícia?

- A boa notícia é que acho você um gato....

RECEITAS PRÁTICAS E FÁCEIS

ESCONDIDINHO DE MANDIOCA COM CARNE SECA

INGREDIENTES
PURÊ DE MANDIOCA:
1 kg de mandioca (amassada em moedor de batata depois de cozida)
1 caixa de creme de leite
1 colher de sopa de manteiga ou margarina
1 copo de leite (não muito cheio)
Sal a gosto
CARNE SECA:
400 g de carne seca (depois de ficar 12 horas de molho, cozinhar e desfiar)
100 g de bacon
1 tomate (picado em cubos)
1/2 pimentão verde (picados em cubos)
Cheiro verde a gosto
1 copo de requeijão culinário
1 dente de alho moído
1 pacote de queijo ralado
1 cebola grande (picada em rodelas)
1 tomate médio sem pele
Molho de pimenta (opcional a gosto)

MODO DE PREPARO
PURÊ DE MANDIOCA:
Em uma panela, colocar a manteiga, o sal, a mandioca e o leite. Depois de bem misturado colocar o creme de leite e deixar reservado

CARNE SECA:
Em uma panela colocar a carne seca, o bacon, o pimentão, o dente de alho, o tomate, a cebola, o cheiro verde, o molho de pimenta e refogar bem em fogo médio (não colocar sal)
Colocar em um refratário ou forma
Acrescentar por cima o purê , o requeijão e o queijo ralado
Levar ao forno em fogo baixo por aproximadamente 30 minutos

resumo de novelas

Malhação "Seu Lugar no Mundo"

A família de Rodrigo se encanta pelo filho de Ciça. Luciana afirma a Sueli que não pode continuar namorando Pedro. Nanda marca um encontro entre Uodson e Jéssica na garagem; e Krica, sem saber, pede para Cleiton levar o rapaz até o mesmo lugar para ver Alina. A banda decide manter Rodrigo e Pedro se irrita. Jorge vende o carro para Ramos. Jéssica e Alina chegam juntas à garagem. Nilton se surpreende ao saber que será afastado da banda. Uodson se aproxima de Jéssica. Pedro é perseguido por dois homens e pede socorro.

Além do Tempo

Alberto promete a Lívia que contará a verdade para Emília. Anita se decepciona ao ver Afonso com Berenice. Roberto desabafa com Berenice sobre a possibilidade de ser pai de Alex. Pedro orienta Melissa a mudar seu comportamento para não perder a guarda de Alex para Felipe. Rosa e Ariel se aproximam. Anita e Carola alugam um apartamento para as duas. Felícia incentiva Massimo a procurar Salomé. Botelho agrada Salomé. Queiroz trama contra Gema. Afonso é hostil com Anita. O Mestre questiona Ariel sobre sua decisão em continuar a ser anjo ou se tornar humano. Alberto revela a Emília que mentiu sobre Vitória.

Totalmente Demais

Stelinha avisa a Carolina que veio ao Brasil ajudar Arthur a ganhar o concurso. Zé Pedro desconfia que alguém tenha sabotado o pagamento dos funcionários da fábrica. Germano decide chamar a Polícia e Fabinho fica apreensivo. Cassandra implora para Carolina não eliminá-la e se compromete a prejudicar Eliza. Os policiais encontram o envelope com o pagamento dos funcionários no armário de Jonatas, que acaba sendo preso. Com a intenção de prejudicar o desempenho de Eliza na prova, Carolina conta à candidata que Jonatas foi preso.

Cúmpleces de um Resgate

Artur conta para Regina que não encontraram Isabela e que show deve continuar com ou sem a menina. Priscila canta sozinha a música SuperStar no show de estreia. Ofélio escuta barulho no banheiro do camarim, abre aporta e encontra Manuela, que se apressa para entrar no show, que já está em sua segunda canção. Manuela entra no exato momento de sua parte no dueto romântico Fugir Agora. Priscila fica irritada e volta para o seu lugar de segunda voz. Nos bastidores, Artur comemora que Isabela, conseguiu cantar no palco.

A Regra do Jogo

Gibson é levado por Orlando. Romero curte a noite em sua cobertura e lembra de sua mãe. Dante consegue libertar a família. Romero discute com Atena. Ninfa e Alisson convidam Nenenzinho para fazer um show na Macaca. Romero aparece na boate e Tóia o tira de lá para evitar que ele discuta com Adisabeba. Casais comemoram a chegada de Ano Novo. Um homem se aproxima de César e o chama de Rodrigo.
Juliano fica arrasado ao ver Tóia e Romero juntos. Tina e Rui se beijam. Indira e Oziel se beijam. Kim beija Claudine e Mel fica com o diretor de cinema na frente de Vavá. Romero volta para a cobertura e Atena o aceita de volta. Dante telefona para Romero e conta que Gibson foi sequestrado.

BESTEIROL DO SEU DEDÉ

P: Por que loiras não se sentam nas janelas dos aviões?
R: Para não desmanchar o penteado.

HORÓSCOPO

Áries *(21 mar. a 20 abr.)*
Preste atenção a tendência com conflitos hierárquicos e de autoridade, ariano. Pense na possibilidade de transformar os seus objetivos profissionais. Pode haver diferença entre o que você pensa e a maneira como age.

Touro *(21 abr. a 20 mai.)*
Um ideal, um conhecimento ou uma viagem pode ter o poder de transformar os taurinos. Neste momento, há desafios envolvendo as demandas da carreira e dos relacionamentos. Há um desejo crescente por liberdade, mas também de aprofundar vínculos.

Gêmeos *(21 mai. a 20 jun.)*
Os geminianos estão vivenciando situações limites que precisam transformar. Pode haver desafios entre o que você idealiza e o que está ocorrendo na prática. Cuidado com a tendência às atitudes drásticas e radicais.

Câncer *(21 jun. a 21 jul.)*
Uma intensa transformação está ocorrendo nos relacionamentos cancerianos. É necessário agir com maturidade e perceber o que está obsoleto. Cuidado com a tendência às atitudes emocionais radicais.

Leão *(22 jul. a 22 ago.)*
Mudanças necessárias na maneira como você conduz o trabalho e a saúde. É hora de se conscientizar do que anteriormente estava oculto ou reprimido. Possibilidade de desavenças em suas parcerias e relações.

Virgem *(23 ago. a 22 set.)*
Momento de profundas transformações emocionais nos virginianos. Cuidado com a tendência às atitudes inconscientes e compulsivas. Pode haver um desacordo entre o que você diz e o que faz. Reconheça o seu poder pessoal e profissional.

Libra *(23 set. a 22 out.)*
Acontecimentos marcantes na esfera doméstica e emocional dos librianos. Um momento de profunda conscientização e mudanças subjetivas e emocionais.##Cuidado com a tendência aos conflitos em seus relacionamentos.

Escorpião *(23 out. a 21 nov.)*
Este é um momento muito intenso aos nativos de Escorpião. Há a necessidade de se mover mais apaixonadamente pelos seus objetivos. Dificuldade de conciliar demandas pessoais e de suas relações. Reconheça o seu poder pessoal e profissional.

Sagitário *(22 nov. a 21 dez.)*
Cuidado com a tendência aos comportamentos compulsivos e inconscientes. Esteja mais ciente das situações que se repetem em sua vida. Pode ser necessário cortar o mal pela raiz, sagitariano. Muita energia.

Capricórnio *(22 dez. a 20 jan)*
Percepção das mudanças pessoais necessárias neste momento. Há uma intensificação das situações e das emoções dos capricornianos. Cuidado com a tendência aos conflitos emocionais e nas relações.

Aquário *(21 jan. a 19 fev.)*
Procure se resguardar de situações e emoções destrutivas, aquariano. É necessário ter tempo para si e para elaborar os desafios atuais. Conflitos que podem envolver situações financeiras, emocionais e profissionais.

Peixes *(20 fev. a 20 mar.)*
Intensos propósitos e atitudes marcam o atual momento dos piscianos. A força de um projeto coletivo está acentuada neste período. Cuidado com a tendência aos confrontos emocionais nas relações.

PASSATEMPO

CAÇA-PALAVRAS

www.coquetel.com.br © Revistas COQUETEL

Procure e marque, no diagrama de letras, as palavras em destaque no texto.

David Lynch e o sonho

David **LYNCH** é dono de uma **FILMOGRAFIA** marcada por traços **SURREALIS-TAS**, em que o sonho e a **REALIDADE** se confundem. Lynch ganhou duas vezes a **PALMA** de Ouro em **CANNES**. Em 1990, levou o **PRÊMIO** de melhor filme por "Coração **SELVAGEM**" e, em 2001, o de melhor **DIRETOR** por "Cidade dos Sonhos". Confira a **LISTA** com outros trabalhos deste **CINEASTA** norte-americano.

FOTO: DE LAURENTIS

Longa-metragem
"Império dos Sonhos" (2006)
"Cidade dos ~~**SONHOS**~~" (2001)
"História Real" (1999)
"A Estrada Perdida" (1997)
"Twin **PEAKS**: Os Últimos Dias de Laura Palmer" (1992)
"**CORAÇÃO** Selvagem" (1990)
"**VELUDO** Azul" (1986)
"Duna" (1984)
"O Homem-Elefante" (1980)
"**ERASERHEAD**" (1977)

Televisão
"Twin Peaks" (1990)
"American **CHRONICLES**" (1990)
"On The Air" (1992)
"Hotel **ROOM**" (1993)

S	C	H	R	O	N	I	C	L	E	S	I	O	O	L	P	Q	B	H	O	Q	Y
P	Z	I	S	O	H	N	O	S	F	Q	U	O	Ã	Ç	A	R	O	C	O	L	Y
Q	E	T	H	V	W	Ç	A	T	V	U	R	X	T	V	L	O	H	N	J	S	B
I	J	A	Z	R	E	A	L	I	D	A	D	E	T	H	M	V	E	Y	F	A	N
N	T	E	K	V	T	I	N	U	A	R	I	Q	T	K	A	C	D	L	R	T	Ç
M	O	B	R	S	Ç	V	R	K	E	M	R	X	M	U	Q	L	D	L	V	S	J
E	M	X	I	N	U	W	H	C	H	E	E	W	V	J	O	H	U	C	R	I	P
G	M	L	D	G	S	I	R	F	R	Ç	T	M	Q	P	E	N	B	S	H	L	H
A	A	R	A	E	L	O	J	P	E	Y	O	U	Q	R	R	U	E	E	V	A	A
V	E	L	U	D	O	Ç	I	J	S	Ç	R	V	D	E	V	F	U	N	T	E	H
L	C	P	C	M	A	J	X	U	A	E	Q	B	H	M	D	C	O	N	Ç	R	C
E	X	Y	U	Q	A	I	F	A	R	G	O	M	L	I	F	L	C	A	N	R	A
S	U	L	F	Q	S	F	Z	Z	E	B	U	Z	S	O	X	Y	T	C	N	U	T
K	A	T	S	A	E	N	I	C	P	Q	I	V	N	Q	P	K	Q	A	O	S	N
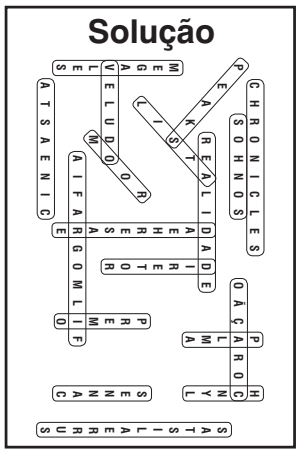
26