



Alinne Moraes muda hábitos  
e conta que perdeu 20kg

PÁGINA 04

# Gazeta

Edição 2663

Goiânia, Sexta-feira, 8 de janeiro de 2016



portalgazeta



gazetadoestado



62 9118-3777

portalgazeta.com.br

Divulgação

SAÚDE

## Calendário nacional de quatro vacinas é alterado

Ministério da Saúde anunciou mudanças nos números de doses e nos esquemas de reforços. Novo cronograma já está em vigor no Distrito Federal

PÁGINA 03



EDUCAÇÃO

## Portal do Sisu está no ar; candidatos já podem consultar vagas disponíveis

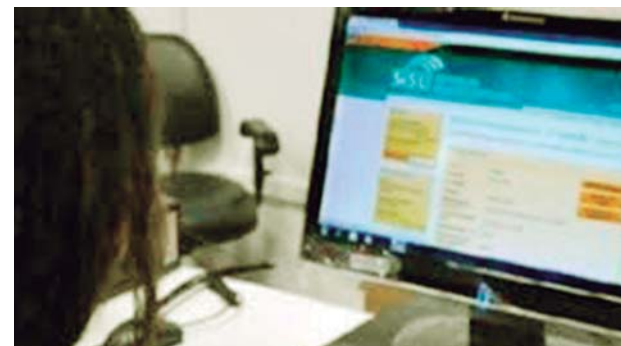

Os candidatos a entrar no ensino superior público já podem consultar as vagas disponíveis no portal do Sistema de Seleção Unificada (Sisu). A consulta pode ser feita por instituição, por cidade ou por curso no site do Sisu.

PÁGINA 03

BRASÍLIA

## Governo cria sala de situação para enfrentar o Aedes aegypti

Espaço passa a abrigar coordenação da força-tarefa de combate ao mosquito e informar o Ministério da Saúde sobre casos de dengue, de zika vírus e de chikungunya no Distrito Federal

PÁGINA 03





## Gazetando

gazetando@portalgazeta.com.br  
Luiz Faleiro ■

## Íris e Daniel fumam o cachimbo da paz



O ex-prefeito Iris Rezende e o deputado federal Daniel Vilela conversaram sobre o processo de sucessão no Diretório Estadual do PMDB. De acordo com informações, a conversa foi “positiva e franca”, na qual os dois chegaram à conclusão de que o importante é a união do partido, mesmo que os dois resolvam ir para disputa da presidência da sigla em Goiás. Os dois teriam chegado ao acordo de que quem ganhar essa disputa terá o apoio do outro para comandar o partido. A informação é de que o momento requer o consenso, que Daniel e Iris mostraram ter encontrado. Falta Iris anunciar se será mesmo candidato, pois o PMDB não pode ficar paralisado. A conversa entre Iris e Daniel teria quebrado o gelo existente na relação do ex-prefeito com o deputado.

## PM reforça efetivo e convoca mais 742 oficiais



A cúpula da Polícia Militar e o governador em exercício José Eliton prestigiaram o ingresso de 742 novos integrantes da corporação; 685 assumem como soldado, 40 cadetes, 10 oficiais de saúde e sete músicos; esse efetivo corresponde aos aprovados no concurso realizado em 2012 e que aguardavam, desde então, a convocação oficial; Eliton destacou o fortalecimento concedido ao aparato da segurança pública do Estado, ao elogiar a atuação da corporação ao longo dos anos.

## Governador Interino Zé Eliton, recebe os pré candidatos a prefeitos de goiânia da base



Vice-governador José Eliton se consolidou em 2015 como articulador político atuante no grupo de Marconi Perillo e nesta semana recebeu Luiz Bittencourt (PTB), Giuseppe Vecci (PSDB) e Sandes Júnior (PP), todos pré-candidatos a prefeito de Goiânia dentro da base aliada; “Temos candidaturas consistentes, que contam com o respaldo de suas comunidades para oferecer grandes contribuições à gestão de nossas cidades”, afirmou Eliton, reforçando que a base pretende eleger cerca de 200 prefeitos; também participaram da reunião os deputados federais Jovair Arantes e Célio Silveira e o secretário Sérgio Cardoso.

## Kassab mira Marconi para disputa presidencial pelo PSD



Presidente do PSD tem conversado com o governador goiano sobre uma possível disputa do Planalto em 2018; Gilberto Kassab cederia a vaga e a estrutura do partido para o voo nacional de Marconi Perillo; tucano também já foi sondado pelo PP, PHS, para o pleito presidencial.

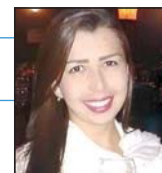

## Artigo

■ Josanne Gonzaga

## Os pseudo-intelectuais

**TODOS NÓS CARREGAMOS NOSSAS “VERDADES”**, isso faz parte da nossa identidade pessoal juntamente com crenças, valores e principalmente experiências. Objetivamente, podemos perguntar: “o que é o conhecimento?”. O conhecimento é a relação estabelecida entre a pessoa que conhece e o objeto a ser conhecido, ou seja, o resultado de uma experiência de constatação da vivência do fato.

Não é só a aparência física de alguém que pode nos enganar, mas também a sua aparente sabedoria. Quando uma pessoa não tem opinião formada a respeito de algum assunto ou uma bagagem de conhecimento necessária para formar uma envergadura se debates em massa como acesso fácil as informações. Alguns chegam a se considerarem extraordinariamente inteligentes ao privilegiar a informação instantânea, (qualquer que seja a informação), confundindo-a como “conhecimento”.

Para mim não passem de superficiais conduzidos pela futilidade cibernética contribuindo assim para a banalização e falsa aparência do SABER, sendo que na essência são pessoas completamente ignorantes

Sim, já conheci pessoas que aparentavam ser inteligentes, mas depois

percebi que elas no fundo não passavam de pessoas rasas. No começo ao se pronunciarem e darem os seus conceitos dava a vil impressão de serem inteligentes, só que logo entregavam o quão pobres de conhecimentos eram, foram sufocadas por uma avalanche de coisas sem nexos e sem base, como se estivessem hipnotizadas ou robotizadas por frases prontas e filosofias vãs.

Um traço forte do falso intelectual é que ele adora ostentar o que aprendeu tipo o emergente que adora ostentar, mas não tem a classe de quem nasceu rico. E dessa espécie de gente, eu quero distância. Como já dizia Paulo Baleki “Os falsos intelectuais se escondem atrás da capa, fogem dos verdadeiros sentimentos. Eles ficam sempre distantes, porque sabem que só assim os outros podem admirá-los dentro de sua hipocrisia. Hoje desmascare um falso intelectual, desvalorizando suas vaidades, mais tarde ele pode até agradecer-lhe pelo fato de você tê-lo tirado das trevas.”

JOSANNE GONZAGA,  
POETA (04 LIVROS  
PUBLICADOS, E PARTICIPAÇÃO  
EM 03 ANTOLOGIAS), COACH  
E ADMINISTRADORA  
DE EMPRESAS  
E-MAIL JOGONZAGA  
@BOL.COM.BR  
WATZAP 62 8185-2302

**Gazeta**  
Grupo Exata de Comunicação Ltda

CNPJ: 04.471.978/0001-92

Alameda do Contorno, 1508, Qd. 37, Lt. 05,  
Santo Antônio, CEP: 74.853-120, Goiânia-GO

COMERCIAL  
Tel: (62) 3282-7409 / (64) 3453-8883  
comercial@portalgazeta.com.br

PUBLICAÇÃO LEGAL  
Tel: (62) 3282-7409 / 4101-0226 / 4101-0226  
(62) 8558-3817 oi / 8169-8019 tim / 9821-6332  
vivo / 9118-3777 claro

editais@portalgazeta.com.br

CLASSIFICADOS  
Tel: (62) 3282-7409 / (64) 3453-8883  
classificados@portalgazeta.com.br

REDAÇÃO - WhatsApp: (62) 9118-3777  
redacao@portalgazeta.com.br

REDAÇÃO SUL  
Rua B-8, S/N, Qd. 14, Lt. 20, Itanhangá I  
Caldas Novas - Goiás

EXPEDIENTE  
DIRETOR PRESIDENTE  
Adão dos Reis Gonçalves  
adao@portalgazeta.com.br

DIRETORA VICE-PRESIDENTE  
Helvislane Martins Gonçalves  
helvislane@portalgazeta.com.br

DISTRIBUIÇÃO  
7 LOG Logística  
(62) 3277-1575  
setlogdistribuicao@gmail.com



## SAÚDE

# Calendário nacional de quatro vacinas é alterado

Foto: Pedro Ventura/Agência Brasília - 20.5.2015

**Ministério da Saúde anunciou mudanças nos números de doses e nos esquemas de reforços. Novo cronograma já está em vigor no Distrito Federal**

DA REDAÇÃO COM AGENCIA BRASÍLIA - Quatro vacinas estão com esquema e calendário novos em todo o País. O Ministério da Saúde alterou o número de doses contra a pneumonia e o HPV. Além disso, o prazo para reforço da vacina contra a meningite causada pelo meningococo C foi antecipado, e a terceira dose de combate à poliomielite passa a ser injetável, e não oral, como as duas primeiras doses. O novo cronograma já vigora nos postos de saúde do Distrito Federal (veja a tabela).

A partir de agora, meninas de 9 a 13 anos receberão duas doses da



vacina contra o vírus do papiloma humano (HPV), com intervalo de seis meses. Antes, o esquema vacinal era de três doses. A mudança não inclui mu-

lheres de 9 a 26 anos que convivam com o vírus HIV. Estas continuarão recebendo as três doses.

De acordo com o ministério, estudos recentes

embasaram a alteração, pois mostraram que o esquema em duas doses em meninas saudáveis de 9 a 14 anos teve resposta de anticorpos não infe-

rior quando comparada à imunização de mulheres de 15 a 25 anos que receberam três doses.

Para os bebês, houve redução nas doses da vacina que protege contra a pneumonia, a pneumocócica 10-valente. Em vez de três, ela passará a ser aplicada em duas doses — a primeira, aos 2 meses, e a segunda, aos 4 meses.

O reforço deve ser feito, preferencialmente, aos 12 meses, mas pode ser administrado até os 4 anos. A terceira dose da pneumocócica, que foi cortada, era tomada aos 6 meses. Bebês que já receberam outras doses também estão no calendário atual: têm de pular a terceira dose e tomar o reforço na idade informada. A eficácia, segundo o ministério, é a mesma.

## PÓLIO

A terceira dose da vacina contra poliomie-

lite, administrada aos 6 meses, deixa de ser oral e passa a ser injetável. Assim, todas as três doses de combate à paralisia infantil serão com vacina inativada, na forma injetável. Já os reforços continuam por via oral. As datas de vacinação não se alteram: as doses continuam aos 2, 4 e 6 meses; e os reforços, aos 15 meses e aos 4 anos. Crianças que já receberam a terceira dose da pólio por via oral devem seguir para os reforços normalmente.

Na vacina meningocócica C (conjugada), que protege as crianças contra a meningite causada pelo meningococo C, a mudança foi na data do reforço. Antes aplicado aos 15 meses, passa, preferencialmente, para os 12 meses, podendo ser tomado até os 4 anos. A imunização continua em duas doses, aos 3 e aos 5 meses.

## EDUCAÇÃO

### Portal do Sisu está no ar; candidatos já podem consultar vagas disponíveis

Os candidatos a entrar no ensino superior público já podem consultar as vagas disponíveis no portal do Sistema de Seleção Unificada (Sisu). A consulta pode ser feita por instituição, por cidade ou por curso no site do Sisu.

Na primeira edição deste ano, o Sisu vai oferecer 228 mil vagas em 131 instituições públicas de educação superior. As inscrições poderão ser feitas do dia 11 ao dia 14 deste mês.

Para participar da seleção, o estudante precisa ter feito o Exame Nacional do Ensino

Médio (Enem) de 2015 e obtido nota acima de 0 na prova de redação.

O candidato pode se inscrever no processo seletivo em até duas opções de vaga e deve especificá-las, em ordem de preferência, em instituição de ensino superior participante, local de oferta, curso e turno. O sistema indicará as notas de corte para cada curso ao estudante, que poderá alterar as opções de curso de acordo com a nota.

O resultado da chamada regular será divulgado no próximo dia 18. Os candidatos se-

leccionados farão a matrícula nos dias 22, 25 e 26 deste mês. Aqueles que não forem selecionados terão a opção de manifestar interesse em participar da lista de espera, no período de 18 a 29 do mesmo mês.

Por meio do Sisu, os estudantes participantes do Enem concorrem a vagas de ensino superior em instituições públicas. As notas do Enem serão divulgadas no dia 8 deste mês, segundo informou o Ministério da Educação. Participaram do Enem no ano passado 5,7 milhões de candidatos.

ABR

## BRASÍLIA

### Governo cria sala de situação para enfrentar o Aedes aegypti

Para enfrentar o Aedes aegypti — transmissor da dengue, do zika vírus e da febre chikungunya —, foi criado um espaço para reunir representantes de órgãos do governo local com ações contra o mosquito, como a Secretaria de Saúde, o Corpo de Bombeiros e a Defesa Civil. A sala de situação começou a funcionar no quartel do Comando-Geral do Corpo de Bombeiros Militar, próximo ao Palácio do Buriti, em 29 de dezembro e parte do Decreto nº 8.612, de 21 de dezembro de 2015, do governo federal. O objetivo é que 100% dos municípios brasileiros

tenham um recinto como esse ainda neste ano. Brasília é uma das primeiras capitais a montar o local de combate.

A sala tem a função de abrigar a coordenação da força-tarefa de combate ao mosquito, identificar o início dos focos e informar o governo federal sobre os casos de doenças transmitidas pelo inseto. Também são feitos balanços e reuniões semanais com os representantes dos órgãos. Além disso, eles avaliam as ações da semana anterior e discutir as da semana seguinte.

Para o representante do Corpo de Bombeiros

na sala de situação, major Omar Oliveira, o DF ganhou tempo ao criar a sala antes dos períodos críticos de contaminação. “É bom porque a gente começou cedo. Quando chegar o período de abril e de maio [principais meses de casos de dengue], já estaremos adaptados ao formato do grupo e do combate.”

Desde 21 de dezembro, mais de 12 mil imóveis foram visitados em Planaltina, em atividades que fazem parte do Plano de Ação para o Enfrentamento das Doenças Transmitidas pelo Aedes aegypti.

AGÊNCIA BRASÍLIA



# Alinne Moraes muda hábitos e conta que perdeu 20kg

Durante a gravidez de Pedro, há dois anos, ela surpreendeu a própria balança. “Sabe aquela história de que quando você está grávida, come por dois? Para mim, é muito verdade! Sentia uma fome absurda e queria devorar o que estava na minha frente, o tempo todo”, contou. Alinne revelou que, após dar à luz, mudou toda sua rotina e tratou de entrar na linha. O ballet clássico, por exemplo, é sua paixão. “Voltei para as aulas quando o Pedro tinha dois meses, e faço duas vezes por semana. Prefiro atividades que envolvam o corpo inteiro. Acho mais inteligente do que a musculação, que isola os membros durante cada exercício”, explicou. E uma alimentação mais regrada. “Levo castanhas e barrinhas na bolsa e bebo suco diariamente, para não deixar a imunidade cair”, contou ela.



## Filha de Fátima Bernardes corta o cabelo e fica a cara da mãe



Ano novo, cabelo novo. Pelo menos para uma das filhas de Fátima Bernardes e William Bonner. Laura Bonner cortou os longos fios e foi prontamente comparada com a mãe nas redes sociais. Laura postou a foto do novo visual no Instagram, na noite de terça (5), mostrando o corte long bob. “Linda igual a mãe”, “Cópia fiel da Fátima” foram alguns dos comentários dos seguidores. Fátima Bernardes e William Bonner são pais dos trigêmeos Laura, Beatriz e Vinícius, que estão com 18 anos, formados no ensino médio e se preparam para entrar na faculdade.

**info** *Brasil*  
EMERSONLANDA@HOTMAIL.COM

Emprestamos as multifuncionais.  
Você paga apenas os toners utilizados.



Livre de gastos com manutenção e peças

FAÇA SEU ORÇAMENTO SEM COMPROMISSO

CONTATO DIRETO  
**Emerson Landa**

Vivo (62) 9929-7931  
Oi - 8424-6254 / Claro - 9139-4214

REPÚBLICA FEDERATIVA DO BRASIL



REGISTRO DE IMÓVEIS E 1º TABELIONATO  
DE NOTAS E TABELIONATO E OFICIALATO  
DE REGISTRO DE CONTRATOS MARÍTIMOS

EDITAL DE DESMEMBRAMENTO  
Lei Federal n. 6.766, de 19 de dezembro de 1979

O BACHAREL LEANDRO FÉLIX DE SOUSA, Oficial  
do Registro de Imóveis e 1º Tabelionato de Notas,  
da Comarca Caldas Novas, Goiás.

**FAZ SABER** a todos os interessados que **MARLI GOMES CAMPOS**, brasileira, solteira, comerciante, CI nº 3857584 DGPC/GO, CNH nº 02507761131 DETRAN/GO, CPF nº 876.935.341-72, residente e domiciliada nesta cidade, depositou nesta serventia os documentos necessários exigidos pelo artigo 18 da Lei Federal n. 6.766, de 19 de dezembro de 1979, para o registro de um **DESMEMBRAMENTO** denominado “**Lote nº 01-R, da quadra nº 16, situado na Rua 18, no loteamento denominado “JARDIM VITÓRIA”**”, nesta cidade, resultante do Remembramento dos lotes nºs 01 e 02, da mesma quadra, medindo: 28,12m de frente para a Rua 18; pelo lado direito, 76,39m confrontando com o lote nº 03; pelo fundo, 35,32m confrontando com os lotes nºs 25, 26 e 27; pelo lado esquerdo, 63,85m confrontando com a Rua 12; e, 14,29m em curva de concordância com a Rua 18, perfazendo a **área total de 2.692,57m²**”, da matrícula nº. **102.112** do Registro de Imóveis da Comarca de Caldas Novas- Goiás. O **DESMEMBRAMENTO** passará a denominar-se “**LOTE 01-A, da quadra 16, situado na Rua 12, no loteamento denominado JARDIM VITÓRIA**”, nesta cidade, medindo: 10,08m de frente para a Rua 12; pelo lado direito, 20,17m confrontando com o lote 01-B; pelo fundo, 10,08m confrontando com o lote 01-H; e, pelo lado esquerdo, 20,17m confrontando com os lotes 26 e 27; perfazendo **área total de 203,31m²**”; “**LOTE 01-B, da quadra 16, situado na Rua 12, no loteamento denominado JARDIM VITÓRIA**”, nesta cidade, medindo: 10,08m de frente para a Rua 12; pelo lado direito, 20,17m confrontando com o lote 01-C; pelo fundo, 10,08m confrontando com o lote 01-H; e, pelo lado esquerdo, 20,17m confrontando com o lote 01-D; perfazendo **área total de 203,31m²**”; “**LOTE 01-C, da quadra 16, situado na Rua 12, no loteamento denominado JARDIM VITÓRIA**”, nesta cidade, medindo: 10,08m de frente para a Rua 12; pelo lado direito, 20,17m confrontando com o lote 01-D; pelo fundo, 10,08m confrontando com o lote 01-H; e, pelo lado esquerdo, 20,17m confrontando com o lote 01-B; perfazendo **área total de 203,31m²**”; “**LOTE 01-D, da quadra 16, situado na Rua 12, no loteamento denominado JARDIM VITÓRIA**”, nesta cidade, medindo: 10,08m de frente para a Rua 12; pelo lado direito, 20,17m confrontando com o lote 01-E; pelo fundo, 10,08m confrontando com o lote 01-H; e, pelo lado esquerdo, 20,17m confrontando com o lote 01-C; perfazendo **área total de 203,31m²**”; “**LOTE 01-E, da quadra 16, situado na Rua 12, no loteamento denominado JARDIM VITÓRIA**”, nesta cidade, medindo: 10,08m de frente para a Rua 12; pelo lado direito, 20,17m confrontando com os lotes 01-F e 01-G; pelo fundo, 10,08m confrontando com o lote 01-H; e, pelo lado esquerdo, 20,17m confrontando com o lote 01-D; perfazendo **área total de 203,31m²**”; “**LOTE 01-F, da quadra 16, situado na Rua 12, no loteamento denominado JARDIM VITÓRIA**”, nesta cidade, medindo: 13,45m de frente para a Rua 12; 14,29m em curva de concordância com a Rua 18; pelo lado direito, 8,12m confrontando com a Rua 18; pelo fundo, 24,46m confrontando com o lote 01-G; e, pelo lado esquerdo, 16,70m confrontando com o Lote 01-E; perfazendo **área total de 380,10m²**”; “**LOTE 01-G, da quadra 16, situado na Rua 18, no loteamento denominado JARDIM VITÓRIA**”, nesta cidade, medindo: 10,00m de frente para a Rua 18; pelo lado direito, 25,59m confrontando com o lote 01-H; pelo fundo, 10,05m confrontando com os lotes 01-E e 01-H; e, pelo lado esquerdo, 24,46m confrontando com o lote 01-F; perfazendo **área total de 250,25m²**” e “**LOTE 01-H, da quadra 16, situado na Rua 18, no loteamento denominado JARDIM VITÓRIA**”, nesta cidade, medindo: 10,00m de frente para a Rua 18; pelo lado direito, 76,39m confrontando com o lote 03; pelo fundo, 15,15m confrontando com o lote 25; e, pelo lado esquerdo, 82,57m com traçado irregular confrontando com os lotes 01-A, 01-B, 01-C, 01-D, 01-E e 01-G; perfazendo **área total de 1.045,67m²**”, conforme planta e memorial descritivo, que faz parte do integrante Decreto nº. 1.557/2015 expedido em Caldas Novas — Goiás, 20 de novembro de 2015, nos termos da Lei Municipal nº. 1822 de 30 de Dezembro de 2011. Para que chegue ao conhecimento de todos, expediu-se este edital que será publicado no jornal local, por três dias consecutivos, podendo o registro ser impugnado no prazo de 15 (quinze) dias, contados da data da última publicação, tudo nos termos do artigo 19 da citada Lei Federal n. 6.766.

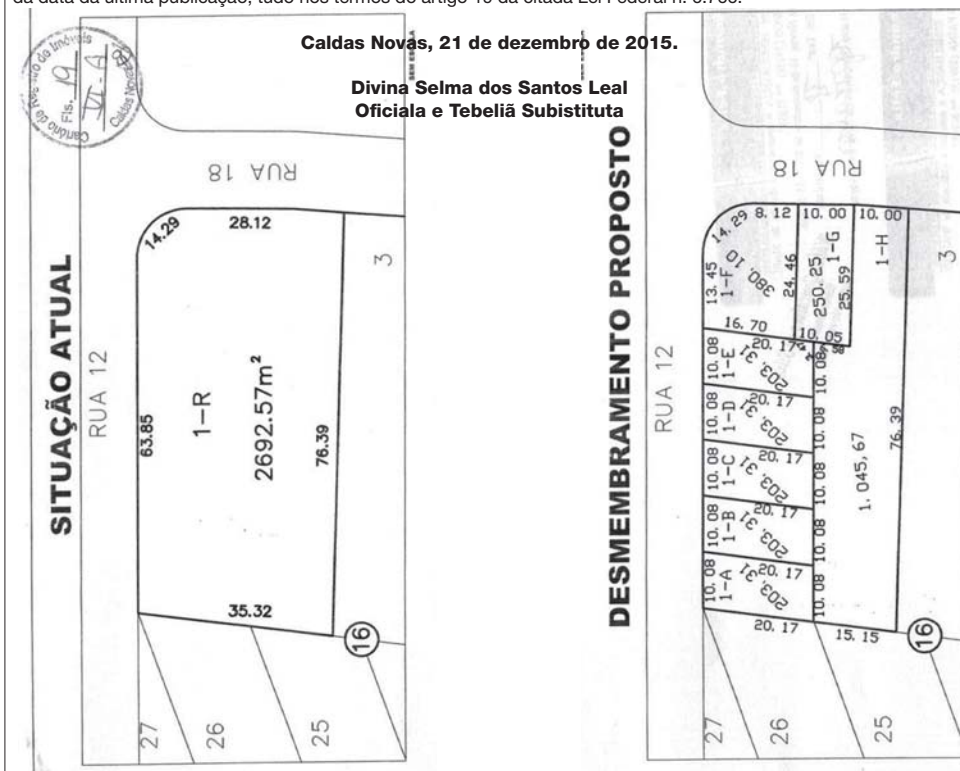



## RECEITAS PRÁTICAS E FÁCEIS

## APPLE PIE

## INGREDIENTES

## MASSA:

400 g de farinha de trigo  
200 g de manteiga sem sal  
5 colheres de sopa de água gelada  
3 colheres de sopa de açúcar  
1 pitada de sal  
2 ovos para a massa

## PARA FINALIZAR:

1 ovo  
2 colheres de chá de água

## RECHEIO:

1 kg de maçã  
1 xícara de chá de açúcar  
1 colher e meia de sopa de farinha de trigo  
raspas de 1/2 limão  
1 colher de chá de canela em pó

## MODO DE PREPARO

## MASSA:

Misture a farinha, o açúcar e o sal  
Adicione a manteiga e a água fria  
Misture com as mãos até que a manteiga esteja bem dissolvida e a mistura pareça uma farofa  
Quebre os dois ovos num copo e misture levemente com um garfo  
Junte os ovos à farofa e misture rapidamente, sem sovar, até obter uma massa homogênea  
Embrulhe em papel filme e guarde na geladeira enquanto prepara o recheio

## RECHEIO:



Descasque as maçãs e corte-as em cubinhos, sem utilizar o miolo (cabos e sementes)  
Numa tigela misture a canela, o açúcar, a farinha de trigo, as raspas de limão e as maçãs  
Estique a massa com um rolo formando 2 discos, sendo que um deles ligeiramente maior para forrar a forma embaixo e dos lados  
Numa forma redonda de 20 ou 30cm, untada com azeite e farinha de trigo coloque o disco maior, sobre esse disco coloque o recheio, cubra o recheio com o resto da massa e una as massas apertando com os dedos. Utilize uma gema batida com a água para passar sobre a massa, para que ela fique douradinha ao assar  
Leve ao forno médio (180°C), preaquecido, por aproximadamente 30 minutos ou até dourar  
A torta fica mais gostosa ainda acompanhada de sorvete de creme.

EDITAL DE NOTIFICAÇÃO DE PROTESTO ENCONTRAM SE NO 1º PROTESTO DE GOIÂNIA, PARA SEREM PROTESTADOS OS SEGUINTE TÍTULOS:DMI VL R\$ 1.416,00 C/ GUIA FELIZ IDADE, EM FV DE ISAPAD COMERCIO, EXPORTACAO E IMPORTACAO;DM VL R\$ 1.850,00 C/FRANCISCO JOAO MACHADO PEIXOTO JUNIOR, EM FV DE BELCAR VEICULOS LT;DM VL R\$ 220,80 C/MARCELO ALBERTO ALVARES, EM FV DE BELCAR VEICULOS LT;DSS VL R\$ 333,33 C/SAMIR WASHINGTON NOGUEIRA FILHO, EM FV DE BELCAR VEICULOS LT;NP VL R\$ 735,48 C/JOZENILTO FONSECA SOUSA, EM FV DE BELCAR VEICULOS LT;CHQ VL R\$ 3.500,00 C/WAILER JANONES DE ASSIS, EM FV DE BELCAR VEICULOS LT C/CEF;NP VL R\$ 615,18 C/JUAREZ NERES FARIA, EM FV DE BELCAR VEICULOS LT;NP VL R\$ 220,05 C/ENIVALDO FERREIRA DA CUNHA, EM FV DE BELCAR MOTOS LT;NP VL R\$ 506,41 C/UILSON TAVEIRA, EM FV DE BELCAR MOTOS LT;NP VL R\$ 362,93 C/EDINILSON FELIX CAETANO, EM FV DE BELCAR MOTOS LT;NP VL R\$ 193,88 C/CLEUZETE GOMES DE OLIVEIRA MELO, EM FV DE BELCAR MOTOS LT;CHQ VL R\$ 500,00 C/IVANA GOMES DE MORAIS, EM FV DE JOSE FERREIRA GALVAO C/SICOOB;NP VL R\$ 1.251,20 C/NILSON COSTA DE LIMA, EM FV DE BELCAR VEICULOS LT;NP VL R\$ 584,54 C/GILVAN ALVES DE OLIVEIRA, EM FV DE BELCAR VEICULOS LT;NP VL R\$ 689,14 C/LETYCIA DE ALMEIDA VITURINO, EM FV DE BELCAR VEICULOS LT;DM VL R\$ 782,50 C/ANA MARIA ALBERNAZ PASSETO, EM FV DE BELCAR VEICULOS LT;NP VL R\$ 926,00 C/THOMAS PABLO CAIRES, EM FV DE BELCAR INVESTCAR LT;NP VL R\$ 1.270,28 C/VALDENY CARDOSO GONCALVES, EM FV DE BELCAR INVESTCAR LT;NP VL R\$ 1.268,08 C/LEIDIANNY DE OLIVEIRA MORAES ABREU, EM FV DE BELCAR INVESTCAR LT;NP VL R\$ 616,22 C/IONALDO NUNES DA COSTA, EM FV DE BELCAR INVESTCAR LT;NP VL R\$ 1.058,00 C/HEITOR FERREIRA XANDECO FILHO, EM FV DE BELCAR INVESTCAR LT;NP VL R\$ 642,22 C/ANDERSON MARQUES PEREIRA, EM FV DE BELCAR INVESTCAR LT;NP VL R\$ 448,18 C/BRUNO HENRIQUE COSTA CARDOSO, EM FV DE BELCAR INVESTCAR LT;DMI VL R\$ 317,64 C/REGINA MARIA LOPES E CIA LT ME, EM FV DE EUGENIA HECK JACOMELI E CIA LT - ME;DMI VL R\$ 504,82 C/LA VIDA INDUSTRIA E COMERCIO LT ME, EM FV DE CASA DA MADEIRA LT;DMI VL R\$ 205,16 C/LA VIDA INDUSTRIA E COMERCIO LT ME, EM FV DE CASA DA MADEIRA LT;DMI VL R\$ 152,80 C/LA VIDA INDUSTRIA E COMERCIO LT ME, EM FV DE CASA DA MADEIRA LT;DMI VL R\$ 393,00 C/LA VIDA INDUSTRIA E COMERCIO LT ME, EM FV DE CASA DA MADEIRA LT;DMI VL R\$ 271,84 C/TERMOVAPOR INSTALACOES INDUSTRIAIS LT-, EM FV DE COE COELHO E CIA LT;DMI VL R\$ 3.376,56 C/REAL MONTAGENS INDUSTRIAL LT ME, EM FV DE CARBINOX IND E COM LT;DMI VL R\$ 599,40 C/REAL MONTAGENS INDUSTRIAL LT ME, EM FV DE CARBINOX IND E COM LT;DMI VL R\$ 1.138,17 C/EVA PEREIRA DE OLIVEIRA 83057684149, EM FV DE BELCHIOR CORTINAS E ACESSORIOS LT;DMI VL R\$ 935,31 C/PRO COSMETICS COMERCIO DE COSM, EM FV DE TAIFF-PROART DISTRIBUIDORA DE PROD;DMI VL R\$ 2.250,00 C/MK PRESTADORA DE SERVICOS LT, EM FV DE COALUMAQ COM DE COMPRESSORES LT ME;DMI VL R\$ 85,13 C/GYN SEG SEGURANCA E VIGILANCIA LT, EM FV DE UNIAO RENT A CAR DE VEICULOS LT;DMI VL R\$ 1.650,00 C/GYN SEG SEGURANCA E VIGILANCIA LT, EM FV DE UNIAO RENT A CAR DE VEICULOS LT;DMI VL R\$ 1.200,00 C/GYN SEG SEGURANCA E VIGILANCIA LT, EM FV DE UNIAO RENT A CAR DE VEICULOS LT;DMI VL R\$ 6.071,26 C/SANTA GENOVEVA PARTICIPACOES S/S LT, EM FV DE AIR LIQUIDE BRASIL LT;DMI VL R\$ 1.284,08 C/GUIMARAES E BRITO COM E SERVICOS LT, EM FV DE MULTPEL DISTRIBUIDORA E COMERCIO P. LT;DMI VL R\$ 681,90 C/TEREZA MARQUES DA SILVA, EM FV DE SALLO;DMI VL R\$ 308,60 C/TRANSCERRADO TRANSPORTES E LOGISTICA LT, EM FV DE CARRETEIRO BR PECAS;DMI VL R\$ 508,92 C/LUIZ DA COSTA MADUREIRA 659620, EM FV DE MINERVA SA.;DMI VL R\$ 1.260,00 C/COMERCIO DE GESSO E DERIVADOS INTEGRAL L, EM FV DE WALSANT INDUSTRIA E COMERCIO LT;DMI VL R\$ 850,00 C/S&C CONSTRUCOES E SERVICIO LT ME, EM FV DE J C DA SILVA ARTE NOBRE GESSO;DMI VL R\$ 6.000,00 C/GOYAZ CAMINHOS CARRETAS E INDUST DE IMP, EM FV DE J RUFINU S DIESEL LT;DMI VL R\$ 2.333,34 C/ELETRO SERVICE IND E COM DE MATS ELETRCS, EM FV DE C H P DE ALMEIDA FERRAGENS ME;DMI VL R\$ 700,00 C/CONDOMINIO DO EDIFICIO MARINELLI, EM FV DE VITORIA LIMPA FOSSA E DESENTUPIDORA LT;DMI VL R\$ 541,20 C/MARCOS ANTONIO CORREA PF, EM FV DE EXPRESS REFORMA E COMERCIO DE PNEUS LT;DMI VL R\$ 520,00 C/AILTON LEMOS DOS SANTOS, EM FV DE INOVA COMERCIAL LT - ME.;DMI VL R\$ 500,00 C/FABIANO CARVALHO DE MEDEIROS, EM FV DE ELAINE CRISTINA SANTANA TRANSPORTADORA -;DMI VL R\$ 657,90 C/MOVEIS CALO PLANEJADOS LT, EM FV DE CASA DO MARCENEIRO LT PAC;DMI VL R\$ 217,10 C/VALENCIA ENGENHARIA LT,

## resumo de novelas

## Malhação “Seu Lugar no Mundo”

Miguel diz a Ana que não sabe se pedirá para Ciça fazer o exame de DNA no filho. Pedro é preso e Rodrigo fica sem ação. Rodrigo comenta com Ciça que brigou com Pedro e ela fica tensa ao lembrar de Tito, irmão de Pedro. Nilton desiste de pedir a guarda compartilhada

dos filhos. Alina se irrita ao ter que servir Jéssica e Nanda. Ana percebe a inquietude de Ciça ao falar da prisão de Pedro. Nilton pede para falar a sós com Bia e Rubem não gosta. Rodrigo, Luciana e Beto vão até a delegacia em busca de notícias sobre Pedro.

## Além do Tempo

Luiz não revela a Vitória os segredos que têm com Emília. Gema conforta Chico e garante ao filho que o resgatará do orfanato. Mateus se sensibiliza com o comportamento de Alice. Melissa sabota a fabricação do espumante de Felipe. Severa e Roberto selam sua amizade. Berenice tranquiliza Gema por

causa de Chico. Bento pede conselhos ao Mestre sobre Rosa. Alice insinua a Rosa que Bento encontrará uma namorada. Emília é operada. Pedro provoca Felipe e Livia. Vitória procura Luiz, que acaba lhe contando suas armações com Emília. Dorotéia descobre que Melissa e Pedro tramam contra Felipe.

## Totalmente Demais

Lili fica abalada ao saber que foi Germano quem mandou libertar Jonatas e prender Fabinho. Lili expulsa Germano de casa. Na comemoração da volta de Jonatas para casa, Montanha dança com Rosângela. Jojô e Stelinha ficam sozinhas em casa

e acabam se aproximando. Arthur liga para Eliza e pede que a jovem volte para sua casa. Jonatas enfrenta Arthur. Arthur alerta Jonatas sobre a prova de Eliza. Zé Pedro avisa a Lili que é possível que Fabinho possa responder ao processo em liberdade.

## Cúmplices de um Resgate

Mateus diz que a cobra que apareceu na barraca pode ser venenosa, por isso devem deixar a barraca lá e seguir adiante. Federico recita versículos com algumas adaptações. Lurdinha não gosta e fica brava. Rebeca liga para Otávio,

mas Safira que atende. Otávio aparece e pega o celular. Rebeca avisa que passará mais alguns dias no vilarejo. Meire e Dinho encontram a barraca deixada pelas crianças na mata. Os dois acham que os Vaz estão lá e pulam dentro da barraca.

## A Regra do Jogo

Tóia não se sente bem em saber que é herdeira de uma fortuna. Atena compra objetos caros e surpreende Romero. Gibson pressiona Romero para desviar parte do faturamento de Tóia para a facção. Juliano pede Belisa em namoro. Nora e Nelita chegam à casa de Nonato e Conceição. Nenenzinho chega na casa de

Feliciano e diz que não trabalha mais com obra. Mel volta para casa para buscar suas roupas. Rui e Tina se beijam. Oziel trabalha na loja de Indira e ele a beija. Juliano vai à delegacia conversar com Dante. Tóia conta para Adisabeba que está rica. Romero e Tóia chegam à mansão de Gibson e são bem recebidos pela família.



EM FV DE CONDOR ATACADISTA DE MATERIAIS PARA CONS;DMI VL R\$ 289,52 C/VALENCIA ENGENHARIA LT, EM FV DE CONDOR ATACADISTA DE MATERIAIS PARA CONS;DMI VL R\$ 181,20 C/L R D COMERCIAL E PRESTACIONAL LT ME, EM FV DE SID SIGNS SUPRIMENTOS P COMUNICACAO VISU;DMI VL R\$ 100,00 C/DYOGENES WILKLYN TEIXEIRA, EM FV DE SONIC IMPORTS LT-ME;DMI VL R\$ 146,00 C/LABORATORIO ENSAIO CENTRO DE A, EM FV DE IMUNOTECH SIST D IMP EXP LT;DMI VL R\$ 181,58 C/SHEILA DA SILVA COSTA, EM FV DE GT COMERCIAL DE PECAS LT - M;DMI VL R\$ 244,39 C/HERCIO TAVARES SANTOS, EM FV DE ZANON ZANON ADM FRANCH LT ME;DMI VL R\$ 261,49 C/GRAFICA IPIRANGA LT - ME, EM FV DE PASSALACQUA CIA LT;DMI VL R\$ 263,84 C/LA BONA PABELLA ALIMENTOS LT, EM FV DE BRASPAIN IMP E EXP LT ME;DMI VL R\$ 271,55 C/QUALIFICAR CONSULTORIA E TREIN, EM FV DE J CAMARA IRMAOS SA;DMI VL R\$ 278,50 C/ROMULO VINICIUS TRONCHA, EM FV DE NOBREGA SOUZA LT;DMI VL R\$ 284,25 C/ACESSOVIDRO PECAS E ACESSORIOS, EM FV DE WR COM DE P E ACCESS AUT LT;DMI VL R\$ 339,15 C/REAL AREIAS E MATERIAIS EIRELI, EM FV DE PEDREIRA IZAIRA IND E COM LT;DMI VL R\$ 376,55 C/QUALIFICAR CONSULTORIA E TREIN, EM FV DE J CAMARA IRMAOS SA;DMI VL R\$ 387,74 C/VALENCIA ENGENHARIA EIRELI, EM FV DE GERDAU ACOS LONGOS;DMI VL R\$ 398,00 C/PRIMOR PRESTADORA DE SERVICOS, EM FV DE J CAMARA IRMAOS SA;DMI VL R\$ 398,00 C/UNI-FEST EVENTOS LT - ME, EM FV DE J CAMARA IRMAOS SA;DMI VL R\$ 458,50 C/FABIANO MACEDO DO BRITO ME, EM FV DE CR PECAS E SERVICOS MECANICOS;DMI VL R\$ 546,62 C/FERNANDO HENRIQUE DA SILVA, EM FV DE IND DE BOTOES GUAIRA LT;DMI VL R\$ 632,46 C/RAIMUNDO RODRIGUES SANTOS JUNI, EM FV DE PEDREIRA IZAIRA IND E COM LT;DMI VL R\$ 638,88 C/ESTRELA MALHAS LT - EPP, EM FV DE ADAR IND COM IMP EXP LT;DMI VL R\$ 765,11 C/CANEDO POSTOS COMERCIO E INST., EM FV DE M TRANSPORTES LOGISTICA LT;DMI VL R\$ 907,41 C/GEOSUL GEOT E FUNDACOES LT, EM FV DE SONDEQ IND SONDAS E EQUIP LT;DMI VL R\$ 1.000,00 C/ISABELA CRISTINA LAVANDERIA E, EM FV DE INDUSTRIA QUIMICA ZEQUINI LT;DMI VL R\$ 1.000,00 C/G F DE ALMEIDA ELETRONICOS LT, EM FV DE E.A DE MELO FLEURI;DMI VL R\$ 1.020,40 C/ALFA MULTIMIDIA LT, EM FV DE LASER DISC B M D P LT;DMI VL R\$ 1.036,54 C/REAL MONTAGENS INDL LT ME, EM FV DE CARBINOX IND E COM LT;DMI VL R\$ 1.046,09 C/DANY BABY LIMITADA, EM FV DE CONFECÇOES CATTAL LT;DMI VL R\$ 1.065,75 C/MARINOX IND E COMERCIO LT ME, EM FV DE CARBINOX IND E COM LT;DMI VL R\$ 1.164,66 C/GRUPO LAUFFER SEMI JOIAS, EM FV DE MARIA JOSE SOUZA BIJUTERIAS ME;DMI VL R\$ 1.304,14 C/NOGPEL COMERCIO E IMPORTACAO D, EM FV DE SUZANO PAPEL E CELULOSE;DMI VL R\$ 1.453,77 C/EXCLUSIVA TEC E RENDAS EIRELI, EM FV DE TECITEXTIL DESIR COM IMP LT;DMI VL R\$ 1.611,28 C/VALENCIA ENGENHARIA EIRELI, EM FV DE GERDAU ACOS LONGOS;DMI VL R\$ 1.689,72 C/MARLY S. SANTOS E CIA LT, EM FV DE FERRONORTE INDUSTRIAL LT;DMI VL R\$ 1.702,17 C/HOME SOLUTIONS AUD E VID IMP E, EM FV DE CHIAVE D P E E LT;DMI VL R\$ 1.734,16 C/OLG HIGIENE E LIMPEZA LT - M, EM FV DE SPARTAN DO BR PROD QUIM LT;DMI VL R\$ 1.751,01 C/DINIZ E CAMARA LT, EM FV DE PREMIER TRUCK EIRELI - ME;DMI VL R\$ 1.904,04 C/CORDEIRO PARTICIPACOES E EMPRE, EM FV DE J CAMARA IRMAOS SA;DMI VL R\$ 1.979,00 C/A.C. DE MELO E CIA LT EPP, EM FV DE PAULA RAIA C VEST EIRELI;DMI VL R\$ 2.150,00 C/MARTINS MAQ INDUSTRIAIS LT, EM FV DE COMERCIAL STARTE LT;DMI VL R\$ 2.370,60 C/METAIS CONQUISTA LT, EM FV DE INOVA COM DE TUBOS E CONEXOES;DMI VL R\$ 2.381,80 C/ALFA MULTIMIDIA LT, EM FV DE LASER DISC B M D P LT;DMI VL R\$ 2.798,33 C/LINDOMAR ELIAS DA SILVA, EM FV DE VESTA IMPORTACAO, EXPORTACAO,;DMI VL R\$ 2.971,76 C/WCR - GRAFICA E EDITORA - EIRE, EM FV DE PASSALACQUA CIA LT;DMI VL R\$ 3.200,00 C/SBPM SANDAGEM B.DE PES.MINERA, EM FV DE KERYGMA PERSIANIA LT;DMI VL R\$ 3.383,87 C/MARLY S. SANTOS E CIA LT, EM FV DE FERRONORTE INDUSTRIAL LT;DMI VL R\$ 4.280,00 C/SHALLON DISTRIBUICAO EIRELI ME, EM FV DE PAULOPEL INDUSTRIA C P LT;DMI VL R\$ 5.894,00 C/CENTER TEXTIL LT - ME, EM FV DE R-TRADE C LT;DMI VL R\$ 7.040,67 C/A MELO ATACADO ME, EM FV DE LINCOLN ELETR BR IND COM LT;DSI VL R\$ 86,00 C/FRANCIVALDO DA SILVA PEREIRA, EM FV DE CLINICA ODONTO ANHANGUERA;DSI VL R\$ 262,66 C/ANDREIA ALVES LIMA SANTANA, EM FV DE MOURA & M R DE C E - ME;DSI VL R\$ 300,00 C/AMARAI MENDES DE OLIVEIRA, EM FV DE STURION ODONTOLOGIA LTA - ME;DSI VL R\$ 500,00 C/LEANDRO/MARIO , EM FV DE J F EMP E PARTICIPACOES LT;DSI VL R\$ 790,00 C/JD COMERCIO DE ELETRONICOS LT ME, EM FV DE N2 PROCESSAMENTO DE DADOS SERVICOS E COM;DSI VL R\$ 795,40 C/JD COMERCIO DE ELETRONICOS LT ME, EM FV DE JIREH PROCESSAMENTOS DE DADOS COMERCIO E;DSI VL R\$ 788,00 C/BS COMERCIO E SERVICOS LT ME, EM FV DE TAVARES PROCESSAMENTO DE DADOS SERVICO E;DMI VL R\$ 3.924,46 C/DAVY JONES IND. E COM. LT, EM FV DE MARISOL INDUSTRIA DO VESTUARIO LT;DMI VL R\$ 2.310,33 C/POLYANNA PEREIRA DE OLIVEIRA, EM FV DE W M CHINA TRADING LT ME;DMI VL R\$ 300,00 C/MARCIO ALBERTO DE LIMA, EM FV DE ROUZMARI DE SOUSA SANTOS 02841402363;DMI VL R\$ 557,00 C/DIOMAR FERREIRA DE ARAUJO, EM FV DE SONIA MARIA SOUZA RAMOS - ME;DMI VL R\$ 665,00 C/DIOMAR FERREIRA DE ARAUJO, EM FV DE SONIA MARIA SOUZA RAMOS - ME;DMI VL R\$ 1.575,00 C/KBG CONSTRUTORA LT ME, EM FV DE SOLUCAO COMERCIO, SERVICOS E TRANSPORTES;DMI VL R\$ 1.646,00 C/J N MARTINS TAVARES CONFECÇOES, EM FV DE RODHE MATRIZES LT - ME;DMI VL R\$ 13.600,00 C/RESENDE CASTRO E CASTRO LT, EM FV DE HL LOCADORA DE MAQUINARIOS E VEICULOS LT;DMI VL R\$ 1.469,04 C/BRUNO LEONARDO MOREIRA DE FARIA, EM FV DE M4 CONSTRUTORA E INCORP LT;DMI VL R\$ 10.500,00 C/RESENDE CASTRO E CASTRO LT, EM FV DE HL LOCADORA DE MAQUINARIOS E VEICULOS LT;DMI VL R\$ 22.000,00 C/RESENDE CASTRO E CASTRO LT, EM FV DE HL LOCADORA DE MAQUINARIOS E VEICULOS LT;NP VL R\$ 194,00 C/SIMONE DE ASSIS AMARAL, EM FV DE MALUKE COMERCIO DE JOIAS LT;DMI VL R\$ 101,00 C/MDL SERVICOS E COMERCIO LT ME, EM FV DE CASA DO SINDICO LT;DMI VL R\$ 343,72 C/MLG DA SILVA MANUTENCOES, EM FV DE GUIMARAES E BRITO INDUSTRIA E COMERCIO L;DMI VL R\$ 452,50 C/ALEANDRO CAMILO DA COSTA, EM FV DE BACANAO DISTRIBUIDORA DE PECAS E SERVICO;DMI VL R\$ 175,00 C/FENIX EMPREENDIMENTO E CONSULTORIA LT, EM FV DE BACANAO DISTRIBUIDORA DE PECAS E SERVICO;DMI VL R\$ 151,00 C/ROMILDA RODRIGUES DE MIRANDA, EM FV DE MICHEL GASPAR DA SILVA - ME;DMI VL R\$ 982,22 C/MARISLENE A PROENCA FERRARI, EM FV DE SLYWEAR INDUSTRIA E COMERCIO DE CONFECÇO;DMI VL R\$ 174,00 C/IGREJA VIDEIRA, EM FV DE LAVAGNOLI E QUEIROZ INDUSTRIA E COMERCIO;DMI VL R\$ 1.609,93 C/ABALLOW JEANS COM ROUPAS LT ME, EM FV DE TEXTIL CANATIBA LT;DMI VL R\$ 225,00 C/VIVASSA MULTIMARCAS ROUPAS FEM, EM FV DE HANDBOOK STORE CONFECÇOES LT;DMI VL R\$ 236,86 C/COMERC V & L LT ME, EM FV DE F W DISTRIBUIDORA LT;DMI VL R\$ 100,00 C/KARLA MARIA PEDRO DE OLIVEIRA, EM FV DE EXPRINT INFORMATICA LT;DMI VL R\$ 2.293,60 C/FRANCIELLE F MACH 07493456674, EM FV DE CL INDUSTRIA METALURGICA LT;DMI VL R\$ 4.966,66 C/A MELO ATACADO ME, EM FV DE AV MAQUINAS DE COSTURA PECAS E ACESSORIO;DMI VL R\$ 105,00 C/PEDRO VINICIUS CARVALHO, EM FV DE NOBREGA & SOUZA LT;DMI VL R\$ 319,00 C/AMANDA RESENDE GOMES, EM FV DE R A C E JURIDICOS EIRELI ME;DMI VL R\$ 357,55 C/J B LOC. DE GUIN. & MUCK LIMIT, EM FV DE BECAP COM DE AUTO PECAS LT;DMI VL R\$ 472,35 C/EDVALDO DA SILVA ARCANJO, EM FV DE JULIO CESAR TEIXEIRA -ME;DMI VL R\$ 780,00 C/L F O E SILVA - MR TRACK - ME, EM FV DE SUNTECH BRASIL C R A T LT;DMI VL R\$ 1.479,16 C/KANCHANA COM. VEST E TECI LT, EM FV DE GOA INTERNACIONAL LT;DSI VL R\$ 1.350,00 C/HEVELYN YASMINE DAMACENO SOUSA, EM FV DE ELEVAR INSTALACOES;DMI VL R\$ 51,09 C/ORLANDO PIEDADE LOPES, EM FV DE LOCADORA GOVESA DE AUTOMOVEIS LT;DMI VL R\$ 3.452,40 C/P C DE CARVALHO - ISOMIL EIRELI - ME, EM FV DE H. T. DE AQUINO COMERCIAL DE ISOLANTES LT;DMI VL R\$ 266,50 C/DUTRA VARGAS ADVOCACIA E CONSULTORIA JUR, EM FV DE MOBILIER MOVES;DMI VL R\$ 350,00 C/LUIZ EUGENIO RINCON, EM FV DE FR CONSTRUÇOES E INSTALACOES;DMI VL R\$ 560,00 C/COMELLI COMERCIO E MANUTENCAO INDUSTRIAL, EM FV DE VINHAL E SILVA LT;DMI VL R\$ 310,00 C/KADOSH COMUNICACAO CORPORATIVA EIRELI, EM FV DE VALLIM E VALLIM ACRILICOS LT;DMI VL R\$ 1.040,04 C/ARCO IRIS BRINQUEDOS EIRELI - ME, EM FV DE BEL FIX;DMI VL R\$ 89,00 C/MARIA DE LOURDES VIEIRA DAMASCENO, EM FV DE MICHEL GASPAR DA SILVA - ME;DMI VL R\$ 37,00 C/GUSTAVO DAHER DELGADO, EM FV DE CLISMED CLINICA DE SE;DMI VL R\$ 118,00 C/LOHANE PEREIRA DE OLIVEIRA, EM FV DE BENTO FERREIRA & REIS LT - ME;DMI VL R\$ 126,84 C/THAISY BUENO DE MENEZES 70249584131, EM FV DE PEROLA DISTRIBUICAO E LOGISTICA LT;DMI VL R\$ 147,00 C/IRENI CAEIRO DA SILVA, EM FV DE BENTO FERREIRA & REIS LT - ME;DMI VL R\$ 147,20 C/TIAGO DE FREITAS SILVA ROSSI, EM FV DE SK AUTOMOTIVE SA DISTRIBUIDORA DE AUTOPECAS;DMI VL R\$ 148,00 C/BRUNO HENRIQUE LEAL DA SILVA, EM FV DE BENTO FERREIRA & REIS LT - ME;DMI VL R\$ 150,00 C/MP ACESSORIOS FEMININOS LT, EM FV DE ACESSO CONSULTORIA LT - ME;DMI VL R\$ 195,00 C/SAGA MALLS, EM FV DE BARRETO LOJA DE FABRICA LT - ME;DMI VL R\$ 200,00 C/LUCIANA MACHADO DA SILVA, EM FV DE JOSE CARLOS DOS REIS & CIA LT;DMI VL R\$ 200,00 C/DIEGO PEREIRA DA SILVA, EM FV DE VIEIRA TRANSPORTES LT ME;DMI VL R\$ 200,00 C/SELMA DE JESUS CALAZANS, EM FV DE ESCOLA EVANGELICA ANALU LT-ME;DMI VL R\$ 216,60 C/MICLOS COMERCIO DE CALCADOS LT-EPP, EM FV DE CALCADOS DIAMANTE LT;DMI VL R\$ 223,25 C/EMERSON PARREIRA SILVA 05342717663, EM FV DE SOCIAL DISTRIBUIDORA LT;DMI VL R\$ 245,50 C/ANTONIO LISBOA LEDA PEREIRA, EM FV DE DENTAL OTTONAVES LT-ME;DMI VL R\$ 262,25 C/THAISY BUENO DE MENEZES 70249584131, EM FV DE PEROLA DISTRIBUICAO E LOGISTICA LT;DMI VL R\$ 269,67 C/UNIFREIOS PECAS E SERVICOS AUTOMOTIVO, EM FV DE MUNDIAL ROLAMENTOS COMERCIO IMPORTACAO E EXPO;DMI VL R\$ 270,00 C/MAKSUELMO COMUNICACAO VISUAL LT, EM FV DE BGT INDUSTRIA E COMERCIO DE CONTROLES E EQUIP;DMI VL R\$ 270,63 C/EMERSON PARREIRA SILVA 05342717663, EM FV DE SOCIAL DISTRIBUIDORA LT;DMI VL R\$ 284,65 C/DECOR AMBIENTES LT - ME, EM FV DE ITALINEA INDUSTRIA DE MOVEIS LT;DMI VL R\$ 296,16 C/ARCO IRIS BRINQUEDOS EIRELI, EM FV DE BT DISTRIB DE BRINQUE;DMI VL R\$ 298,00 C/SC PRODUTOS ALIMENTICIOS, EM FV DE D & R INDUSTRIA DE PRODUTOS DE LIMPEZA LT M;DMI VL R\$ 312,80 C/FREDERICO APARECIDO FERNANDES, EM FV DE PRO COSMETICS COMERCIO DE COSMETICOS - EIRELI;DMI VL R\$ 319,08 C/EMERSON PARREIRA SILVA 05342717663, EM FV DE SOCIAL DISTRIBUIDORA LT;DMI VL R\$ 320,00 C/MARIA APARECIDA DA ROCHA PEREIRA, EM FV DE OZELLAME CARGAS URGEN;DMI VL R\$ 324,81 C/RAIMUNDO NONATO MARTINS MORAIS, EM FV DE ADELTEX ACABAMENTOS TEXTEIS LT EPP;DMI VL R\$ 332,59 C/UNIFREIOS PECAS E SERV.AUTOMOTIVOS LT, EM FV DE SK AUTOMOTIVE SA DISTRIBUIDORA DE AUTOPECAS;DMI VL R\$ 335,37 C/UNIFREIOS PECAS E SERV.AUTOMOTIVOS LT, EM FV DE SK AUTOMOTIVE SA DISTRIBUIDORA DE AUTOPECAS;DMI VL R\$ 370,36 C/THAISY BUENO DE MENEZES 70249584131, EM FV DE PEROLA DISTRIBUICAO E LOGISTICA LT;DMI VL R\$ 379,96 C/UNIFREIOS PECAS E SERV.AUTOMOTIVOS LT, EM FV DE SK AUTOMOTIVE SA DISTRIBUIDORA DE AUTOPECAS;DMI VL R\$ 385,00 C/AMANDA GOMES FERREIRA, EM FV DE SHOPPING POPULAR MANGALO ADMINISTRACAO LT;DMI VL R\$ 390,85 C/EURIPEDES GONCALVES ME, EM FV DE BCR COMERCIO E INDUSTRIA SA.;DMI VL R\$ 402,45 C/1345-MAC 3 CONSTRUTORA E INCORPORADOR, EM FV DE K & M TUBOS E CONEXOES EIRELI;DMI VL R\$ 406,52 C/LUIZ EUGENIO RINCON, EM FV DE LAVAGNOLI E QUEIROZ IND E COM DE MATERIAIS EL;DMI VL R\$ 410,00 C/MARIA DIVINA PASSOS BARBOSA, EM FV DE ESCOLA EVANGELICA ANALU LT-ME;DMI VL R\$ 412,00 C/VEIGAS E JUNQUEIRA PRESTACAO DE SERV LT ME, EM FV DE ATACAMA INDUSTRIA E COMERCIO DE EQUIPAMENTOS;DMI VL R\$ 490,00 C/N09 - WELLINGTON FERNANDES DE LIMA, EM FV DE ITD EMPREENDIMENTOS LT;DMI VL R\$ 500,00 C/EXCELENCIA LOCAOES E TRANSPORTES LT, EM FV DE CEBOLAO ACESSORIOS E EQUIPAMENTOS PARA CAMINH;DMI VL R\$ 526,51 C/STATUS COMUNICACAO VISUAL LT, EM FV DE MEGA - COMERCIO DE TINTAS LT;DMI VL R\$ 535,33 C/ISAC BENTO TAVARES, EM FV DE SA LONAS E PLASTICOS COMERCIO ATACADISTA E VA;DMI VL R\$ 543,52 C/BRINQUEDOS PEDAGOGICOS BABY LT - ME, EM FV DE ULTRA-FLEX COLCHOES INDUSTRIA BRASILEIRA LT;DMI VL R\$ 554,00 C/A21 - MARLON DROGOMIECKI BRAGA, EM FV DE ITD EMPREENDIMENTOS LT;DMI VL R\$ 554,00 C/K16 - VIVIANE DIAS COSTA, EM FV DE ITD EMPREENDIMENTOS LT;DMI VL R\$ 554,00 C/J13 - DENIS FERNANDO GON ALVES DA SIL, EM FV DE ITD EMPREENDIMENTOS LT;DMI VL R\$ 554,00 C/J14 - DENIS FERNANDO GON ALVES DA SIL, EM FV DE ITD EMPREENDIMENTOS LT;DMI VL R\$ 566,00 C/RAQUEL ABREU DE MOURA OLIVEIRA, EM FV DE VR ELETRONICOS E INFORMATICA LT - ME;DMI VL R\$ 580,30 C/PRUDENTE COMERCIO E SERVICOS PARA ORD, EM FV DE GIMENEZ E CIA LT;DMI VL R\$ 592,96 C/ALIANCA MANUTENCAO INDUSTRIAL LT M, EM FV DE DAMARO CONDUTORES ELETRICOS LT ME;DMI VL R\$ 595,00 C/LUIZ EUGENIO RINCON, EM FV DE PRE-MOLDADOS OLIVEIRA LT;DMI VL R\$ 621,33 C/ATACADAO MERCANTIL LT - ME., EM FV DE CANGURU PLASTICOS LT;DMI VL R\$ 673,84 C/ANTONIA DALVA MOURA, EM FV DE MARY AN ROUPAS EIRELI - ME;DMI VL R\$ 685,78 C/ADRIANO MANUTENCAO E MONT DE ELEVADOR, EM FV DE JESUINO PARREIRA METAIS EIRELI EPP;DMI VL R\$ 705,50 C/CLEBER ANDRADE DE OLIVEIRA, EM FV DE PNEULANDIA COMERCIAL LT;DMI VL R\$ 800,00 C/TECNICA CONSTRUÇOES SA FILIAL, EM FV DE FERREIRA CABRAL E CRUZEIRO LT - ME;DMI VL R\$ 850,73 C/LIMA & COELHO LT - ME, EM FV DE PEROLA DISTRIBUICAO E LOGISTICA LT;DMI VL R\$ 887,12 C/JOSE BEZERRA DA SILVA O CEARENSE ME, EM FV DE PLUMATEX COLCHOES INDUSTRIAL LIMITADA;DMI VL R\$ 898,72 C/GRACIELA DE OLIVEIRA, EM FV DE NUTRI SOLO;DMI VL R\$ 914,00 C/CONDOMINIO DO EDIFICIO ELGORADO PARQU, EM FV DE V G F COMERCIO DE TINTAS LT;DMI VL R\$ 950,00 C/MARCELO BOUCARIM, EM FV DE T - 7 ACESSORIOS LT.;DMI VL R\$ 990,83 C/AUTO PECAS PARREIRA - ME, EM FV DE TERRA DE MORIAH IMPORTACAO E EXPORTACAO LT;DMI VL R\$ 1.000,00 C/NADIA CRISTINA SILVA VAZ, EM FV DE LJ COMERCIO DE GESSO LT;DMI VL R\$ 1.025,00 C/LUIZ EUGENIO RINCON, EM FV DE PRE-MOLDADOS OLIVEIRA LT;DMI VL R\$ 1.083,89 C/MARIA SILENE FREIRE DUARTE, EM FV DE TIP INDUSTRIA E COMERCIO DE CONFECÇOES LT;DMI VL R\$ 1.176,53 C/SANTANA E CASTROS LT, EM FV DE RESIMAPI PRODUTOS QUI;DMI VL R\$ 1.176,88 C/SANTANA E CASTROS LT, EM FV DE RESIMAPI PRODUTOS QUI;DMI VL R\$ 1.197,14 C/LUIZ EUGENIO RINCON, EM FV DE LAVAGNOLI E QUEIROZ IND E COM DE MATERIAIS EL;DMI VL R\$ 1.240,00 C/LUIZ HENRIQUE PIREZ DA SILVA, EM FV DE METALNORTE INDUSTRIA;DMI VL R\$ 1.241,33 C/EDWILSON FERREIRA DE SOUZA - ME, EM FV DE SUN SPECIAL COMERCIO E REPRESENTACAO LT;DMI VL R\$ 1.267,00 C/SL01A - SANDRA REGINA BARBOSA DE SOUS, EM FV DE ITD EMPREENDIMENTOS LT;DMI VL R\$ 1.400,00 C/PAVIPLAN SERVICOS E LOCACAO LT, EM FV DE DINAMICA LOCACAO DE EQUIPAMENTOS LT - ME;DMI VL R\$ 1.450,33 C/GCE INDUSTRIA E COMERCIO DE TENDAS LT, EM FV DE FERROBRAZ INDUSTRIAL LT;DMI VL R\$ 1.465,00 C/MAC 3 CONSTRUTORA E INCORPORADORA LT, EM FV DE AREIAS DLEON LT;DMI VL R\$ 1.475,00 C/EDUARDO RIBEIRO DE FARIA, EM FV DE VET MAX SAUDE E NUTRICAO ANIMAL LT;DMI VL R\$ 1.479,50 C/LUCAS SANTOS DE ANDRADE, EM FV DE SOLPACK LT;DMI VL R\$ 1.594,74 C/A MELO ATACADO ME, EM FV DE DISTRIBUIDORA AMARAL LT;DMI VL R\$ 1.643,98 C/AUTO PECAS PARREIRA - ME, EM FV DE TERRA DE MORIAH IMPORTACAO E EXPORTACAO LT;DMI VL R\$ 1.693,24 C/MISS DAYSE, EM FV DE EMPRESA BRASILEIRA DE CORREIOS E TELEGRAFOS -;DMI VL R\$ 1.726,31 C/JA INDUSTRIA E COMERCIO LT ME, EM FV DE STAM METALURGICA SA.;DMI VL R\$ 1.753,40 C/ANDRE MOREIRA JUNIOR, EM FV DE ACHEI AUTOMOVEIS LT;DMI VL R\$ 2.017,89 C/AUTO PECAS PARREIRA - ME, EM FV DE TERRA DE MORIAH IMPORTACAO E EXPORTACAO LT;DMI VL R\$ 2.029,68 C/TAVARES E SOUSA INDUSTRIA E COMERCIO, EM FV DE RIMATEX MERCANTIL E INDUSTRIAL LT - EPP;DMI VL R\$ 2.029,68 C/TAVARES E SOUSA INDUSTRIA E COMERCIO, EM FV DE RIMATEX MERCANTIL E INDUSTRIAL LT - EPP;DMI VL R\$ 2.065,15 C/WEBER RODRIGUES DA COSTA, EM FV DE LIDERAR MATERIAIS PARA CONSTRUCAO LT - ME;DMI VL R\$ 2.247,71 C/LIMP JET COMERCIO E SERVICOS LT ME, EM FV DE FORTCOM INDUSTRIA E COMERCIO DE PRODUTOS PLAS;DMI VL R\$ 2.290,71 C/LARISSA DE SOUZA LEAL ME, EM FV DE MARKA TEXTIL LT;DMI VL R\$ 2.530,71 C/HLOPES ENGENHARIA LT, EM FV DE INCEPA REVESTIMENTOS CERAMICOS LT.;DMI VL R\$ 2.625,40 C/TEMPOS EDITORIA LT, EM FV DE IBF - INDUSTRIA BRASILEIRA DE FILMES SA.;DMI VL R\$ 2.667,12 C/BANDEIRANTES NEGOC E EMPREEND LT, EM FV DE PONTO SUL COMERCIO DE;DMI VL R\$ 2.841,01 C/LIMP JET COMERCIO E SERVICOS LT ME, EM FV DE SEVEN GEL INDUSTRIA E COMERCIO LT - EPP;DMI VL R\$ 2.976,60 C/LARISSA DE SOUZA LEAL ME, EM FV DE MARKA TEXTIL LT;DMI VL R\$ 3.105,57 C/HLOPES ENGENHARIA LT, EM FV DE INCEPA REVESTIMENTOS CERAMICOS LT.;DMI VL R\$ 3.329,58 C/LIMP JET COMERCIO E SERVICOS LT ME, EM FV DE SEVEN GEL INDUSTRIA E COMERCIO LT - EPP;DMI VL R\$ 3.329,59 C/LIMP JET COMERCIO E SERVICOS LT ME, EM FV DE SEVEN GEL INDUSTRIA E COMERCIO LT - EPP;DMI VL R\$ 3.765,00 C/A. MELO ATACADO ME, EM FV DE AV MAQUINAS DE COSTURA PECAS E ACESSORIOS LT;DMI VL R\$ 3.850,00 C/APOLO 6 EMPREENDIMENTOS LT, EM FV DE FABRICA DE TRONCOS ROMANCINI LT;DMI VL R\$ 5.298,02 C/GUIMARAES E BRITO INDUSTRIA E COMERCI, EM FV DE COMERCIAL ALVORADA DE PROD PARA LIMP E DESCAR;DMI VL R\$ 5.586,67 C/A MELO ATACADO ME, EM FV DE ALCATEIA ENGENHARIA DE SISTEMAS LT;DMI VL R\$ 6.021,64 C/PR1 EMPREENDIMENTOS IMOBILIARIOS SPE LT, EM FV DE MILANO INDUSTRIA E COMERCIO DE VIDROS LT;DMI VL R\$ 6.400,42 C/HLOPES ENGENHARIA LT, EM FV DE INCEPA REVESTIMENTOS CERAMICOS LT.;DMI VL R\$ 7.536,61 C/HLOPES ENGENHARIA LT, EM FV DE INCEPA REVESTIMENTOS CERAMICOS LT.;DMI VL R\$ 7.679,05 C/A MELO ATACADO ME, EM FV DE ALCATEIA ENGENHARIA DE SISTEMAS LT;DMI VL R\$ 10.828,54 C/HLOPES ENGENHARIA LT, EM FV DE INCEPA REVESTIMENTOS CERAMICOS LT.;DMI VL R\$ 130,00 C/NIQUILAUDIA ALVES DO REGO, EM FV DE SILVAN RODRIGUES DA SILVA;CHQ VL R\$ 5.000,00 C/EDNILSON LEITE DO AMARAL, EM FV DE CLEIDSON MARQUES DE ARAUJO C/CEF;DMI VL R\$ 260,00 C/DROGA STEFANY LT ME, EM FV DE PANPHARMA DISTRIBUIDORA DE MEDICAMENTOS LT;DMI VL R\$ 76,00 C/KELEN JULIANE PELEGRINO, EM FV DE ADELAR COMERCIAL ODONTOMEDICA LT;DMI VL R\$ 380,00 C/JULIO ALVES SALGADO FILHO - ME, EM FV DE W G DISTRIBUIDORA E COMERCIO DE PECAS PARA VE;DMI VL R\$ 390,00 C/CONDOMINIO DO EDIFICIO ELGORADO PARQU, EM FV DE V G F COMERCIO DE TINTAS LT;DMI VL R\$ 466,00 C/ATACADAO MERCANTIL LT - ME., EM FV DE CANGURU PLASTICOS LT;DMI VL R\$ 466,37 C/FABRINOX INDUSTRIA METALURGICA LT, EM FV DE PERFINASA PERFILADOS E FERROS N S APARECIDA L;DMI VL R\$ 479,43 C/JOSE BEZERRA DA SILVA O CEARENSE, EM FV DE BASE INDUSTRIAS REUNI;DMI VL R\$ 483,79 C/GUSB MOURA MOTO PECAS LT ME, EM FV DE QUALLYMOTOS PECAS E ACESSORIOS PARA MOTOS LT;DMI VL R\$ 781,20 C/CAROLA DE LIMA FERRAMENTAS E PECAS LT, EM FV DE ITALGAS IMPORTACAO LT - ME;DMI VL R\$ 1.349,67 C/COLEMAR JOSE DE MOURA, EM FV DE NUTROESTE NUTRICAO ANIMAL LT;DMI VL R\$ 1.956,49 C/ROTOR DIESEL BBS INJETORAS, EM FV DE BMM DISTRIBUIDORA DE PECAS LT;DMI VL R\$ 2.735,29 C/VITOPLAST COMERCIO DE PRODUTOS DESCA, EM FV DE CIEIX DO BRASIL IND E COMERCIO DE PRODUTOS CIR;DMI VL R\$ 4.089,54 C/MP ACESSORIOS FEMININOS LT, EM FV DE ZAYA - JOIAS E ACESSORIOS EIRELI;DMI VL R\$ 7.074,73 C/CTH CONSTRUTORA EIRELI ME, EM FV DE COMPANHIA BRASILEIRA DE CERAMICA SA.;DMI VL R\$ 112,18 C/BUDA TECNOLOGIA E SERVICOS LT, EM FV DE CRISLENY SIQUEIRA FLURY DE LEMOS ME;DSI VL R\$ 565,30 C/RED MULTI SERVICE LT EPP, EM FV DE JIREH PROCESSAMENTOS DE DADOS COMERCIO E;DSI VL R\$ 816,50 C/ALWE BAR E EVENTOS LT EPP, EM FV DE JIREH PROCESSAMENTOS DE DADOS COMERCIO E;DSI VL R\$ 510,00 C/ALWE BAR E EVENTOS LT EPP, EM FV DE TAVARES PROCESSAMENTO DE DADOS SERVICO E;DSI VL R\$ 790,00 C/BLUE MULTI SERVICE LT - EPP, EM FV DE TAVARES PROCESSAMENTO DE DADOS SERVICO E;DMI VL R\$ 803,41 C/M SILVA SOUZA CIA LT - ME, EM FV DE TECIDOS E ARMARINHOS MIGUEL BARTOLOMEU S;DMI VL R\$ 6.057,11 C/LIDERR DISTRIBUIDORA CENTRO OESTE L, EM FV DE ESAB SA INDUSTRIA E COMERCIO;DMI VL R\$ 2.697,00 C/PRADO E LOURENCO CONSTRUÇOES LT, EM FV DE PERFINASA;DMI VL R\$ 418,59 C/M T P DE OLIVEIRA ME, EM FV DE JORLAN SA VEICULOS AUTOMOTORES IMP E CO;DMI VL R\$ 515,90 C/T R MACHADO REPRESENTACOES COMERCIAIS EI, EM FV DE AION IND. E COM. DE CONFEC;DMI VL R\$ 175,00 C/UNIFREIOS PECAS E SERVICOS AUTOMOTIVOS L, EM FV DE HIDRACOM;DMI VL R\$ 2.000,00 C/DILEY PEREIRA DE SOUSA, EM FV DE ENAGIC BRASIL LT;DMI VL R\$ 848,33 C/M SILVA SOUZA & CIA LT ME, EM FV DE ACO FORTE P JANELAS LT EPP;DMI VL R\$ 124,00 C/LESTE TRANSPORTE COLETIVO LT, EM FV DE CERRADO COMERCIO E ASSISTENCIA TECNICA E;DMI VL R\$ 795,96 C/HIDROTECNICA SISTEMAS DE IRRIGACAO LT, EM FV DE FRANKLIN ELECTRIC IND MOTOBOMBAS SA.;DMI VL R\$ 566,67 C/ALARM SECURITY LT, EM FV DE FERREIRA & SILVA COM.VAR.MAT.SEG LT M;DMI VL R\$ 510,00 C/JAIME DE SOUZA LEAL, EM FV DE RFB INDUSTRIA E COMERCIO DE BATERIAS LT;DMI VL R\$ 296,68 C/PAULO SANTANA PEREIRA, EM FV DE TRILHA MOTO PECAS;DMI VL R\$ 497,25 C/VALERIA SALVADOR DE CARVALHO OLIVEIRA M, EM FV DE SABSUN IMP EXP E O COM DE PRESENT E DEC;DMI VL R\$ 3.975,00 C/JOAO MARINHO ROSA DORMITORIO ME, EM FV DE CONFECÇOES CLEOMARA LT ME;DMI VL R\$ 505,97 C/KAROLINA LUIZ DIAS, EM FV DE RAINHA LABORATORIO NUTRACEUTICO LT;DMI VL R\$ 1.180,85 C/VJ VICTOR CONFECÇOES LT ME, EM FV DE R C M REBITES INDUSTRIA E COMERCIO LT;DSI VL R\$ 3.242,18 C/MARIA MAGDALENA MARTINS, EM FV DE FROHLICH INVESTIMENTOS E PARTICIPACOES L;DMI VL R\$ 157,40 C/SO HYUNDAI COMERCIO DE PECAS E SERVICOS, EM FV DE SO INJECAO;DMI VL R\$ 64,95 C/ANDRADE & MEDEIROS COMERCIO DE, EM FV DE IND COM CONFEC LA MODA LT;DMI VL R\$ 170,00 C/SUPERMERCADO GENTIL EIRELI ME, EM FV DE EXPRINT INFORMATICA LT;DMI VL R\$ 199,97 C/UNIFREIOS PECAS E SERV.AUTOM., EM FV DE MEGATRUCKS DIST PECAS LT;DMI VL R\$ 624,00 C/FLAVIO ALVES FERREIRA ME, EM FV DE IND GOIANIA S P C LT - ME;DMI VL R\$ 1.123,33 C/ROTOR DIESEL BOMBAS INJETORAS, EM FV DE MULLER DIESEL COM PECAS LT;DMI VL R\$ 1.562,33 C/JOSE MARCIANO COELHO, EM FV DE MEDTEXTIL IMP E EXP LT;DMI VL R\$ 1.997,85 C/ALLIANZA INFRAESTRUTURA BRASIL, EM FV DE K E C AUTO PECAS LT;DMI VL R\$ 2.156,96 C/FME ENERGIA LT, EM FV DE SO REPAROS S L CONSTRUCAO LT;DMI VL R\$ 2.352,00 C/FL CONSTRUTORA E LOCADORA LT, EM FV DE LEE TRANSPORTES LT;DMI VL R\$ 5.851,53 C/GERIVALDO BAT PAR ALcantARA M, EM FV DE BRITENG BRITAGEM E CONST LT;DSI VL R\$ 266,05 C/EMPRESA GEST.DE PES. E SERV. L, EM FV DE INDUSTRIA E COMERCIO DE TANFERRI & TANFERRI LT ME;DMI VL R\$ 302,28 C/ANDRADE & MEDEIROS COMERCIO DE ROUPAS LT, EM FV DE INDUSTRIA E COMERCIO DE CONFECÇOES LA MO;DMI VL R\$ 582,13 C/ANDRADE & MEDEIROS COMERCIO DE ROUPAS LT, EM FV DE INDUSTRIA E COMERCIO DE CONFECÇOES LA MO;DMI VL R\$ 566,00 C/ESPACO FOTOGRAFICO LT, EM FV DE FUJICLIK CINE FOTO LT ME;DMI VL R\$ 2.295,71 C/RE C MESQUITA MAT DE CONSTRUCAO - ME, EM FV DE CERAMICA SAVANE LT;DMI VL R\$ 6.791,40 C/MAQPROL INDUSTRIA E COMERCIO EIRELI - ME, EM FV DE BRAGA COMERCIO E INDUSTRIA LT;DMI VL R\$ 2.284,00 C/MARIA ELIZABETH LEITE, EM FV DE INDUSTRIA DE TRANSFORMADORES ELETRICOS R;DMI VL R\$ 3.759,00 C/CEZAR AUGUSTO NUNES DIAS, EM FV DE VINICOLA LIDIO CARRARO LT - EPP; COMO NÃO FORAM ENCONTRADOS OS DEVEDORESACIMA MENCIONADOS,INTIMO OS PARA VIREM PAGAR OS TÍTULOS DENTRO DE 24 HORAS E NÃO O FAZENDO, FICAM INTIMADOS DO RESPECTIVO PROTESTO POR MEIO DO PRESENTE EDITAL. QUE SERÁ PUBLICADO NO JORNAL "GAZETA" E AFIXADO NESTE TABELONATO CONFORME ART. 15º DA LEI Nº 9.492/97. GOIÂNIA 07 DE JANEIRO 2016. ASS: NAURICAN LUDOVICO LACERDA OFICIAL DO 1º PROTESTO DE GOIÂNIA,SITO À RUA 09 Nº 1.111 ST. OESTE FONE:3224 4209





Alta Roda

blog: [www.herculesdias.com.br](http://www.herculesdias.com.br)

Hércules Dias ■

**Boteco do Crioulo**

Agnoell Djymbê Crioulo agita o verão de Salvador com o seu projeto “Boteco do Crioulo”, nesta sexta-feira, na Barra, na varanda do Che Lagarto Hostel, em frente ao mar. O artista recebe nesta edição a cantora Simone Moreno que acabou de desembarcar na terrinha do dendê, quem também confirmou presença foi Lucas “O Multipétalo” que irá cantar com Agnoell no Sarau.

**Bolo personalizado**

A noite será em clima de comemoração pela passagem do aniversário de minha grande amiga Luzia Moraes, produtora cultural na Bahia, com direito a bolo personalizado e decoração inspirada no Sereismo.

**Não acredito**

Dos oito feriados nacionais que restam aos brasileiros, três serão em quartas-feiras (7 de setembro, 12 de outubro e 2 de novembro); dois em domingos (1º de maio e 25 de dezembro); um terça-feira (15 de novembro); um quinta-feira (21 de abril) e um sexta-feira (25 de março). As datas, de acordo com o Ministério do Planejamento, deverão ser respeitadas por órgãos e entidades da administração pública federal direta, autárquica e fundacional do Poder Executivo, sem prejuízo da prestação dos serviços considerados essenciais.

Arquivo pessoal



Em Goiânia  
Durante evento em Goiânia, presenças agradáveis das elegantes e bonitas Thelma Nacif, Teresinha Siqueira e Wanira Godoi.

**BOTECO DO CRIOULO**  
PRESENTA

**SARAU DA SEREISMO**  
B-DAY LUZIA MORAES

**08**  
JANEIRO  
CHE LAGARTO

AGNOELL DJYMBÊ  
SIMONE MORENO  
LUCAS O MULTIPÉTALO  
COM LUIA PEIXOTO  
MÚSICAS DA BAHIA

Parabéns Luzia Moares  
Os convidados de Luzia Moraes vão se deliciar nos quitutes a lá Bahia produzidos pela cozinha do Boteco do Crioulo, em Salvador. Além de Bazar, Leilão e drinks o evento promete surpresas pra lá de especiais.

**1#**  
DA INTERNET

**GOSPEL HD**

OUÇA A GOSPEL EM QUALQUER LUGAR DO MUNDO!

[www.gospelhd.com.br](http://www.gospelhd.com.br)

**VAGA DE EMPREGO**

**CONTRATA**

**Contato Publicitário**  
(Comercial do Jornal)

Foco, determinação e comprometimento são extremamente importantes para o desenvolvimento do trabalho!

Experiência será um diferencial.  
Enviar Currículo para contato:  
[iuryariques@gmail.com](mailto:iuryariques@gmail.com)

**GRÁFICA GAZETA**

Seus impressos na velocidade que precisa!

**Aproveite nossas ofertas para fazer seus impressos**

**TEMOS MÁQUINA ROTATIVA PARA IMPRESSÃO DE JORNALIS E FOLHETOS P/ SUPERMERCADOS!**

Comandas, Nota Branca, Blocos em Geral!  
Ótimos Preços!  
Alta qualidade gráfica!  
Atendemos toda Região!

Preços Especiais para tiragens Maiores!!

email: [graficagazetaimpressos@gmail.com](mailto:graficagazetaimpressos@gmail.com)  
Fone: (62) 3282-7409 (64) 9208-9884  
Alameda do Contorno, 1508 qd. 37 Il. 05 Jd. Santo Antônio - Goiânia - Go.

**PERSI CALDAS**

Persianas - Cortinas - Papel de Parede  
Móveis e Cadeiras para Escritório

Sua casa, seu escritório com muito estilo e bom gosto!

Novidade  
Piso Flutuante  
É Rápido,  
É Fácil,  
É um Click!

AVANTI Persiflex Solaris Incoflex GEBB WORK

**64 3455-2323** [www.persicaldas.com.br](http://www.persicaldas.com.br) Rua 9 Qd. 6 Lt. 15 - Itaguaí - Caldas Novas - GO



