

Anitta leva bronca de Ana

Maria Braga ao vivo **PÁGINA 04**

ISSN 2359-3814



Edição 2664
Goiânia, Sábado, 9 de janeiro de 2015

Gazeta



portalgazeta



gazetadoestado

www.portalgazeta.com.br

ECONOMIA

Energia, alimentos e combustível elevam inflação para 10,67%



Pressionada pela elevação dos preços dos alimentos, combustíveis e energia elétrica, a inflação oficial do país, medida pelo Índice de Preços ao Consumidor Amplo (IPCA), fechou 2015 com alta acumulada de 10,67% - a maior dos últimos 13 anos desde os 12,53% de dezembro de 2002

PÁGINA 03

LOGARÍTIMOS

Todo o universo conhecido em uma única imagem

A imagem que você vê aqui é uma concepção em escala logarítmica do universo observável, com o nosso sistema solar no centro

PÁGINA 06



VAGAS

Aberta seleção para vagas de assistentes da 2ª Vara Cível de Goiânia



Aberta seleção para assistente administrativo em Morrinhos

PÁGINA 03



Repórter Mecânico

smamede@hotmail.com
Silvano Mamede ■

Dicas de mecânica e conservação para seu jipe, depois das trilhas do fim de semana



Chegou a segunda, e o jipe está lá na garagem depois da trilha do fim de semana, certo? Confira algumas dicas simples de manutenção para seu 4x4.

GUINCHO ELÉTRICO DEMANDA DE CUIDADOS PARA CONSERVAÇÃO.

Muitos off-roader's não abrem mão de colocar seus 4x4 nas trilhas aos finais de semana, seja ela um passeio rápido ou extenso, uma expedição nova ou alguma etapa de rali de regularidade. Revisões após as trilhas são tão importantes quanto aquelas antes da partida, então confirmam as dicas que a Todo Terreno preparou para você!

DETALHE DO DIFERENCIAL. DIFERENCIAL.

Esse item é um dos que mais sofre nas trilhas, por estarem expostos na parte inferior dos jipes, passando por pedras, rochas, rios, lama e barrancos. É importante na revisão pós-trilha pedir ao mecânico para verificar o estado da tampa de diferencial e o seu óleo. Esses obstáculos podem danificar a tampa da carcaça e conseqüentemente componentes mecânicos internos do diferencial, como rachaduras.

Além dos diferenciais dianteiro e traseiro, outras peças da parte inferior ficam a mercê de danos, como o tanque de combustível e a caixa de marcha, por exemplo. Para todos esses itens existem protetores, que ajudam a proteger a peça.



PROTECTOR DE CÂMBIO DA TODO TERRENO. HORA DO BANHO

Só um jipeiro sabe o prazer de ver seu carro cheio de barro e poeira ao final da trilha. Mas essa alegria tem fim e na hora de levar o carro ao lavajato tenha atenção com a parte de baixo. Use somente jatos fortes de água para limpar todas as partes e na parte inferior não é recomendado o uso de produtos abrasivos. Por isso é importante alertar o profissional que cuida da limpeza de seu jipe ou a acompanhe ao vivo mesmo.

ITENS OBRIGATÓRIOS EM TODA REVISÃO

Jipes são como veículos de tração comum e merecem tratamento especial em itens selecionados de praxe em revisões rápidas. Sempre que deixar seu 4x4 na oficina, peça para seu mecânico verificar o óleo do motor, radiador e líquido de arrefecimento, filtro de ar, óleo de caixa e diferencial, pastilha de freio e disco de freio, ponteiras de direção e barra de direção.

Os reaperto em outros pontos mecânicos também fazem diferença. Os pontos que sofrem mais esforços de torção ou trepidação merecem atenção especial, como o conjunto da suspensão.

PROTECTOR, PRODUTO DA TODO TERRENO. CINTA

Esse item sofre desgaste, mesmo sendo utilizado esporadicamente, para ajudar a desatolar ou rebocar outro carro, por exemplo. Mas o que muitos donos de 4x4 não sabem é que a água da chuva ou o barro provocam desgaste mais rápido da cinta. A melhor forma para conservá-la é lavando-a com água e sabão neutro logo após o uso.

Gostaram? Agora é só cuidar do jipão e esperar o próximo fim de semana, para curtir-lo.
 Fonte: <http://www.curitibaracing.com.br/2012/06/dicas-de-mecanica-e-conservacao.html>

RIO VERDE

Mais 55 policiais militares, graças ao empenho de Lissauer Vieira



O governador Marconi Perillo (PSDB), atendendo a solicitação do deputado estadual Lissauer Vieira, despachou no dia 24 de setembro, ofício número 202, (em anexo) determinando ao comandante geral da Polícia Militar de Goiás, Coronel Silvio Benedito, a disponibilidade para formação em Rio Verde de 55 soldados, dos excedentes do concurso da PM de 2013, convocados recentemente pelo Governo do Estado.

O contingente militar foi apresentado hoje

em Rio Verde e começa o curso imediatamente. "Agradeço ao governador Marconi Perillo pelo atendimento ao nosso pedido. Temos a consciência que Rio Verde precisa de mais policiais, todavia, esse incremento chegou em boa hora. Ressalto ainda a gestão do prefeito Juraci Martins, que disponibiliza o banco de horas para a PM e Polícia Civil, oferecendo assim melhores condições para a segurança pública em Rio Verde", disse o deputado.

Gazeta
 Grupo Exata de Comunicação Ltda

CNPJ: 04.471.978/0001-92

Alameda do Contorno, 1508, Qd. 37, Lt. 05,
 Santo Antônio, CEP: 74.853-120, Goiânia-GO

COMERCIAL

Tel: (62) 3282-7409 / (64) 3453-8883
comercial@portalgazeta.com.br

PUBLICAÇÃO LEGAL

Tel: (62) 3282-7409 / 4101-0226 / 4101-0226
 (62) 8558-3817 oi / 8169-8019 tim / 9821-6332
 vivo / 9118-3777 claro

editais@portalgazeta.com.br

CLASSIFICADOS

Tel: (62) 3282-7409 / (64) 3453-8883
classificados@portalgazeta.com.br

REDAÇÃO - WhatsApp: (62) 9118-3777
redacao@portalgazeta.com.br

REDAÇÃO SUL

Rua B-8, S/N, Qd. 14, Lt. 20, Itanhangá I
 Caldas Novas - Goiás

EXPEDIENTE

DIRETOR PRESIDENTE
 Adão dos Reis Gonçalves
adao@portalgazeta.com.br

DIRETORA VICE-PRESIDENTE

Helvislane Martins Gonçalves
helvislane@portalgazeta.com.br

DISTRIBUIÇÃO

7 LOG Logística
 (62) 3277-1575
setlogdistribuicao@gmail.com

ECONOMIA

Energia, alimentos e combustível elevam inflação para 10,67%

DA REDAÇÃO COM ABR - A inflação do ano passado chega a ser 4,16 pontos percentuais superior ao teto da meta fixada pelo Banco Central para 2015, que foi de 6,5% e 6,17 pontos percentuais acima do centro da meta: de 4,5%.

Os dados foram divulgados hoje (8), pelo Instituto Brasileiro de Geografia e Estatística (IBGE), juntamente com o resultado do IPCA de dezembro.

Em novembro do ano passado, o índice variou 0,96%. Mesmo desacelerando 0,05 ponto percentual em relação a outubro (1,01%), a taxa do último mês de 2015 é a maior desde os 2,1% registrados em 2002. Em dezembro de 2014, foi de 0,78%.

Foi determinante para que a inflação fechasse acima dos dois dígitos o impacto da energia elétrica, que no ano exerceu peso de 1,5 ponto percentual. O peso dos combustíveis foi de 1,04 ponto. Juntos, os dois setores representam 24% do índice do ano.

Segundo o IBGE, em 2015 o consumidor passou

a pagar mais caro “por todos os grupos de produtos e serviços que compõem o custo de vida”, especialmente pelas despesas relativas ao item habitação, que subiram 18,31%. Em relação ao ano anterior, apenas nos artigos de residência (5,36%) a variação foi menos intensa.

A pesquisa mostra, ainda, que o maior resultado foi registrado no primeiro trimestre (3,83%), uma vez que o início do ano concentrou reajustes significativos nas tarifas de ônibus urbano e intermunicipal, de energia elétrica e de água e esgoto. “Nestes dois últimos itens, houve tanto reajustes ordinários quanto extraordinários”.

O instituto lembra, ainda, que o primeiro trimestre refletiu o efeito de acréscimo nas tarifas de energia elétrica decorrentes da adoção do Sistema de Bandeiras Tarifárias, modelo de cobrança dos gastos com usinas térmicas”.

As contas de energia elétrica aumentaram, em média, 51%, cabendo a São Paulo (70,97%) e a Curitiba (69,22%) as maiores va-

riações. Nos combustíveis (21,43%), o litro da gasolina subiu 20,10% em média, chegando a 27,13% na região metropolitana do Recife.

O etanol teve um reajuste médio de 29,63%, atingindo 33,75% na região metropolitana de Curitiba, próximo dos 33,65% de São Paulo.

No grupo alimentação e bebidas, o de maior peso no IPCA (25,1%), a alta foi de 12,03%, com aumento generalizado nos alimentos adquiridos para consumo em casa. Vários produtos ficaram bem mais caros de 2014 para 2015 como a cebola, que subiu 60,61%; o tomate (47,45%); a batata-inglesa (34,18%) e o feijão-carioca (30,38%) - produtos importantes na mesa do consumidor.

Sobre os alimentos, o IBGE ressaltou que esse grupo, que tem muita importância no consumo das famílias, vem exercendo nos últimos anos pressão sobre o custo de vida. De 2007 a 2015, os resultados do grupo foram: 2007 (10,79%), 2008 (11,11%), 2009 (3,18%), 2010 (10,39%), 2011 (7,18%), 2012

Pressionada pela elevação dos preços dos alimentos, combustíveis e energia elétrica, a inflação oficial do país, medida pelo Índice de Preços ao Consumidor Amplo (IPCA), fechou 2015 com alta acumulada de 10,67% - a maior dos últimos 13 anos desde os 12,53% de dezembro de 2002

Arquivo:Marcelo Camargo/ABR



(9,86%), 2013 (8,48%), 2014 (8,03%) e 2015 (12,03%).

Nos transportes (10,16%), grupo que detém 18,37% de peso no IPCA, superado apenas pelos alimentos, houve pressão dos meios de transporte público, além dos combustíveis: ônibus urbanos (15,09%), trem (12,39%), ônibus intermunicipal (11,95%), ônibus interestaduais (11,42%) e táxi (7,24%).

Quanto aos grupos despesas pessoais (9,5%), educação (9,25%) e saúde e cuidados pessoais (9,23%), os resultados ficaram próximos. Nas despesas pessoais, (9,5%), a pressão foi exercida pelos serviços dos empregados domésticos pelos quais as famílias passaram a pagar rendimentos mais elevados

em 8,35%. Itens que também se destacaram por terem ficado mais caros de um ano para outro foram jogos lotéricos (47,5%), serviço bancário (11,4%), excursão (9,69%), cabeleireiro (9,2%), cigarro (8,2%) e manicure (7,82%). Os grupos com as menores taxas no IPCA de 2015 foram saúde e cuidados pessoais (9,23%), puxados, principalmente, pelo item plano de saúde, que exerceu a principal pressão, já que as mensalidades subiram 12,15%; artigos de residência (5,36%); vestuário (4,46%); e comunicação (2,11%).

IPCA POR REGIÕES

Os dados do IPCA divulgados pelo IBGE indicam que, entre as 11 regi-

ões metropolitanas e os dois municípios que compõem a inflação oficial, cinco fecharam 2015 com taxas acima da variação média global para o total do país (10,67): Curitiba, a maior do país, com alta de 12,58%, resultado 1,91 ponto percentual acima da média; Fortaleza (11,43%); Porto Alegre (11,22%); São Paulo (11,11%); e Goiânia (11,1%). São Paulo é a região metropolitana que mais influência exerce na taxa média global, com peso de 30,67% - cerca de 1/3 do total. A menor inflação do país em 2015 foi registrada em Belo Horizonte, cujo resultado de 9,22% é 1,45 ponto percentual abaixo da média.

GOIANIA

Aberta seleção para vagas de assistentes da 2ª Vara Cível de Goiânia

O juiz titular da 2ª Vara Cível de Goiânia, Átila Naves Amaral, abriu seleção nesta quinta-feira (7) para três vagas de assistentes - uma correspondente à função administrativa e as outras, jurídicas. O candidato deve ser graduado em Direito, não ser servidor efetivo do Tribunal de Justiça do Estado de Goiás (TJGO) e

ter disponibilidade para cumprir jornada de oito horas diárias.

Os interessados devem ter experiência na elaboração de minutas de despacho, decisão e sentença, bem como em rotinas inerentes ao gabinete. É necessário ter conhecimento em Direito Processual Civil, Direito Civil e Direito Co-

mercial. As exigências incluem, também, boa redação e digitação célere. Os currículos devem ser enviados para o e-mail anamaral@tjgo.jus.br até as 13 horas do dia 11 de janeiro. As próximas etapas da seleção serão comunicadas posteriormente via contato telefônico com o candidato.

FONTE: TJGO

MORRINHOS

Aberta seleção para assistente administrativo

O juiz em substituição na 2ª Vara Cível, Criminal e das Fazendas Públicas da Comarca de Morrinhos, Diego Custódio Borges, abriu, nesta quinta-feira (07), seleção para o cargo de assistente administrativo. Os currículos deverão ser encaminhados para o e-mail: gab.1varamorinhos@tjgo.jus.br, até o

dia 15 deste mês.

O candidato deve ser bacharel em Direito, ter experiência na elaboração de minutas de despachos, decisões, sentenças e na realização de audiências, bem como rotinas inerentes ao gabinete, ter disponibilidade para morar na cidade de Morrinhos e trabalhar oito horas diárias.



(TEXTO: CENTRO DE COMUNICAÇÃO SOCIAL DO TJGO)

Anitta leva bronca de Ana Maria Braga ao vivo

Anitta foi a convidada do dia no "Mais Você", da Rede Globo, na manhã de quinta-feira (7). Durante o programa, a cantora estava tão animada com a sua presença no matinal que, ao conversar com Ana Maria Braga, ela dava mais atenção para as câmeras do que para a própria apresentadora. Ana se incomodou com a situação e deu um puxão de orelha na cantora. "Olha para mim quando eu falo, menina! Isso me dá uma aflição", disse. Dispersa, Anitta se defendeu: "É que eu fico olhando para a galera". Novamente, a apresentadora deu mais uma lição de como se comportar em seu programa. "Mas então, olhando para mim você vai estar olhando para a galera toda", disse. Antes da saia justa, Anitta apresentou os seus maiores hits, "Bang" e "Deixa Ele Sofrer".



Aos 41 anos, Antônia Fontenelle está grávida de Jonathan Costa

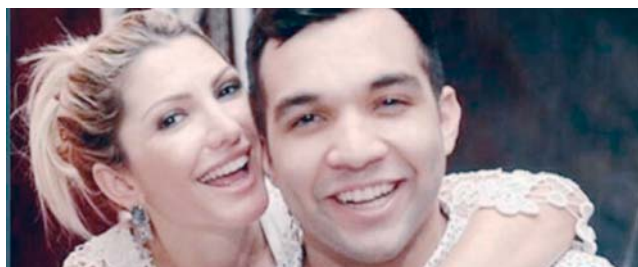

O ano de 2016 começou especial para Antônia Fontenelle, 41, e Jonathan Costa, 22. Após se casar com o cantor de funk em dezembro, a atriz está grávida do primeiro filho do casal.

Mãe de Samuel, 18, fruto de um relacionamento anterior, a loira já estava com o segundo filho na barriga quando trocou alianças com Jonathan. A gestação de quase 3 meses não foi planejada pelos dois. A descoberta aconteceu no início do mês passado e como o músico estava viajando, ele soube pelo telefone que iria ser papai. Apesar disso, Antônia pretende desfilar normalmente no Carnaval como rainha de bateria.

info *Brasil*
EMERSONLANDA@HOTMAIL.COM

Emprestamos as multifuncionais.
Você paga apenas os toners utilizados.



Livre de gastos com manutenção e peças

FAÇA SEU ORÇAMENTO SEM COMPROMISSO

CONTATO DIRETO
Emerson Landa

Vivo (62) 9929-7931
Oi - 8424-6254 / Claro - 9139-4214

REPÚBLICA FEDERATIVA DO BRASIL



REGISTRO DE IMÓVEIS E 1º TABELIONATO
DE NOTAS E TABELIONATO E OFICIALATO
DE REGISTRO DE CONTRATOS MARÍTIMOS

EDITAL DE DESMEMBRAMENTO
Lei Federal n. 6.766, de 19 de dezembro de 1979

O BACHAREL LEANDRO FÉLIX DE SOUSA, Oficial
do Registro de Imóveis e 1º Tabelionato de Notas,
da Comarca Caldas Novas, Goiás.

FAZ SABER a todos os interessados que **MARLI GOMES CAMPOS**, brasileira, solteira, comerciante, CI nº 3857584 DGPC/GO, CNH nº 02507761131 DETRAN/GO, CPF nº 876.935.341-72, residente e domiciliada nesta cidade, depositou nesta serventia os documentos necessários exigidos pelo artigo 18 da Lei Federal n. 6.766, de 19 de dezembro de 1979, para o registro de um **DESMEMBRAMENTO** denominado "**Lote nº 01-R, da quadra nº 16, situado na Rua 18, no loteamento denominado 'JARDIM VITÓRIA'**", nesta cidade, resultante do Remembramento dos lotes nºs 01 e 02, da mesma quadra, medindo: 28,12m de frente para a Rua 18; pelo lado direito, 76,39m confrontando com o lote nº 03; pelo fundo, 35,32m confrontando com os lotes nºs 25, 26 e 27; pelo lado esquerdo, 63,85m confrontando com a Rua 12; e, 14,29m em curva de concordância com a Rua 18, perfazendo **área total de 2.692,57m²**", da matrícula nº. **102.112** do Registro de Imóveis da Comarca de Caldas Novas- Goiás. O **DESMEMBRAMENTO** passará a denominar-se "**LOTE 01-A, da quadra 16, situado na Rua 12, no loteamento denominado JARDIM VITÓRIA**", nesta cidade, medindo: 10,08m de frente para a Rua 12; pelo lado direito, 20,17m confrontando com o lote 01-B; pelo fundo, 10,08m confrontando com o lote 01-H; e, pelo lado esquerdo, 20,17m confrontando com os lotes 26 e 27; perfazendo **área total de 203,31m²**"; "**LOTE 01-B, da quadra 16, situado na Rua 12, no loteamento denominado JARDIM VITÓRIA**", nesta cidade, medindo: 10,08m de frente para a Rua 12; pelo lado direito, 20,17m confrontando com o lote 01-C; pelo fundo, 10,08m confrontando com o lote 01-H; e, pelo lado esquerdo, 20,17m confrontando com o lote 01-D; perfazendo **área total de 203,31m²**"; "**LOTE 01-C, da quadra 16, situado na Rua 12, no loteamento denominado JARDIM VITÓRIA**", nesta cidade, medindo: 10,08m de frente para a Rua 12; pelo lado direito, 20,17m confrontando com o lote 01-D; pelo fundo, 10,08m confrontando com o lote 01-H; e, pelo lado esquerdo, 20,17m confrontando com o lote 01-B; perfazendo **área total de 203,31m²**"; "**LOTE 01-D, da quadra 16, situado na Rua 12, no loteamento denominado JARDIM VITÓRIA**", nesta cidade, medindo: 10,08m de frente para a Rua 12; pelo lado direito, 20,17m confrontando com o lote 01-E; pelo fundo, 10,08m confrontando com o lote 01-H; e, pelo lado esquerdo, 20,17m confrontando com o lote 01-C; perfazendo **área total de 203,31m²**"; "**LOTE 01-E, da quadra 16, situado na Rua 12, no loteamento denominado JARDIM VITÓRIA**", nesta cidade, medindo: 10,08m de frente para a Rua 12; pelo lado direito, 20,17m confrontando com os lotes 01-F e 01-G; pelo fundo, 10,08m confrontando com o lote 01-H; e, pelo lado esquerdo, 20,17m confrontando com o lote 01-D; perfazendo **área total de 203,31m²**"; "**LOTE 01-F, da quadra 16, situado na Rua 12, no loteamento denominado JARDIM VITÓRIA**", nesta cidade, medindo: 13,45m de frente para a Rua 12; 14,29m em curva de concordância com a Rua 18; pelo lado direito, 8,12m confrontando com a Rua 18; pelo fundo, 24,46m confrontando com o lote 01-G; e, pelo lado esquerdo, 16,70m confrontando com o Lote 01-E; perfazendo **área total de 380,10m²**"; "**LOTE 01-G, da quadra 16, situado na Rua 18, no loteamento denominado JARDIM VITÓRIA**", nesta cidade, medindo: 10,00m de frente para a Rua 18; pelo lado direito, 25,59m confrontando com o lote 01-H; pelo fundo, 10,05m confrontando com os lotes 01-E e 01-H; e, pelo lado esquerdo, 24,46m confrontando com o lote 01-F; perfazendo **área total de 250,25m²** e "**LOTE 01-H, da quadra 16, situado na Rua 18, no loteamento denominado JARDIM VITÓRIA**", nesta cidade, medindo: 10,00m de frente para a Rua 18; pelo lado direito, 76,39m confrontando com o lote 03; pelo fundo, 15,15m confrontando com o lote 25; e, pelo lado esquerdo, 82,57m com traçado irregular confrontando com os lotes 01-A, 01-B, 01-C, 01-D, 01-E e 01-G; perfazendo **área total de 1.045,67m²**", conforme planta e memorial descritivo, que faz parte do integrante Decreto nº. 1.557/2015 expedido em Caldas Novas — Goiás, 20 de novembro de 2015, nos termos da Lei Municipal nº. 1822 de 30 de Dezembro de 2011. Para que chegue ao conhecimento de todos, expediu-se este edital que será publicado no jornal local, por três dias consecutivos, podendo o registro ser impugnado no prazo de 15 (quinze) dias, contados da data da última publicação, tudo nos termos do artigo 19 da citada Lei Federal n. 6.766.

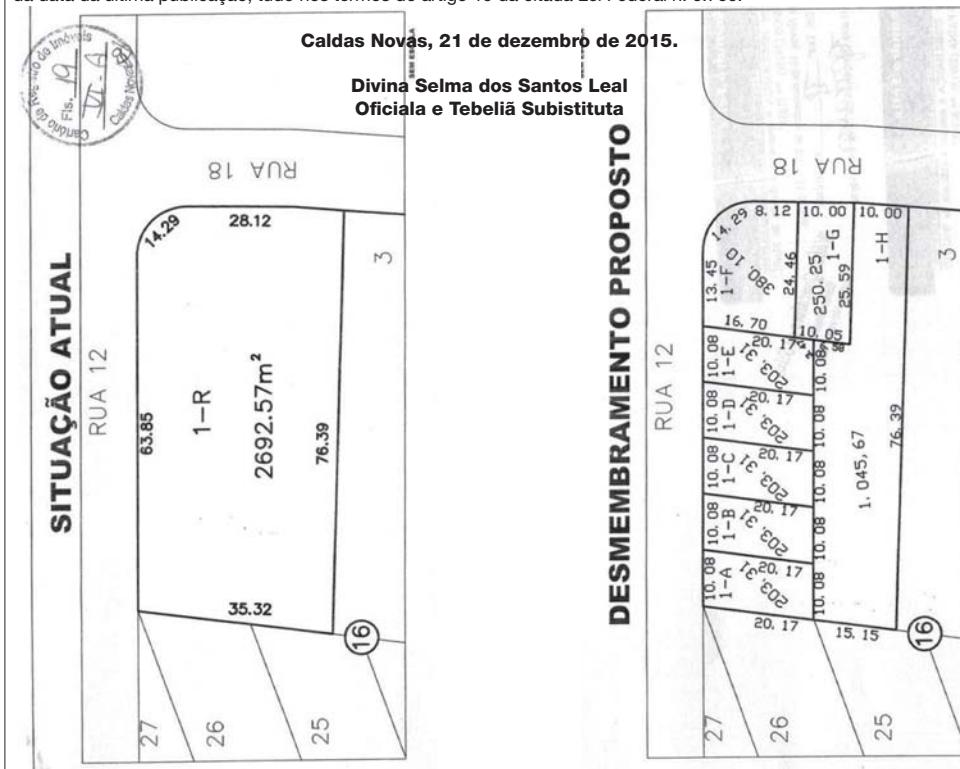

RECEITAS PRÁTICAS E FÁCEIS

PIZZA DE LIQUIDIFICADOR FÁCIL



INGREDIENTES

MASSA:

1 xícara (chá) de leite
1 ovo
1 colher (chá) de sal
1 colher (chá) de açúcar
1 colher (sopa) de margarina
1 e 1/2 xícara (chá) de farinha de trigo
1 colher (sobremesa) de fermento em pó
1/2 lata de molho de tomate

SUGESTÃO DE RECHEIO:

250 g de mussarela ralada grossa
2 tomates fatiados
azeitona picada
orégano a gosto

MODO DE PREPARO

No liquidificador bata o leite, o ovo, o sal, o açúcar, a margarina, a farinha de trigo e o fermento em pó até que tudo esteja incorporado
Despeje a massa em uma assadeira para pizza untada com margarina e leve ao forno preaquecido por 20 minutos
Retire do forno e despeje o molho de tomate
Cubra a massa com mussarela ralada, tomate e orégano a gosto
Leve novamente ao forno até derreter a mussarela

TEIXEIRA MENDES CONTA

Dois amigos estavam sentados no bar tomando uma e conversando:

- Sabe, minha sogra é do tipo que eu posso chamar de anjo!
- Você tem sorte, a minha sogra continua viva!

Publicidade Legal, no Gazeta é Legal

SÓ NO GAZETA

VOCÊ TEM MENOR PREÇO

NAS PUBLICAÇÕES DE:

-  Avisos Leilões
-  Balanços
-  Convocações
-  Comunicados Judiciais
-  Editais Judiciais
-  Editais Praça
-  Editais de Licitações
-  Intimações



**Ao fazer
sua escolha
consulte um
de nossos
consultores.**

Gazeta (62) 4101-0226

editais@portalgazeta.com.br

PROCESSO SELETIVO CONTINUADO 2016/1

AGENDE A MELHOR DATA E FAÇA A SUA PROVA!
PROVAS: DE SEGUNDA A SEXTA-FEIRA DAS 14h AS 19h



Unicaldas
Faculdade de Caldas Novas



*Seu futuro
é você
quem faz!*

DOCUMENTAÇÃO:
Xerox da Identidade e CPF

CONVÊNIOS:



www.unicaldas.edu.br - (64) 3453.7880 / 3513.9208

REPÚBLICA FEDERATIVA DO BRASIL

REGISTRO DE IMÓVEIS E 1º TABELIONATO
DE NOTAS E TABELIONATO E OFICIALATO
DE REGISTRO DE CONTRATOS MARÍTIMOS

EDITAL DE DESMEMBRAMENTO

Lei Federal n. 6.766, de 19 de dezembro de 1979

O BACHAREL LEANDRO FÉLIX DE SOUSA, Oficial
do Registro de Imóveis e 1º Tabelionato de Notas,
da Comarca Caldas Novas, Goiás.

FAZ SABER a todos os interessados que **SIDINEI PEREIRA DO NASCIMENTO**, brasileiro, solteiro, mestre de obras, CI n° 1862672 SSP/GO, CPF n° 491.567.481-91, residente e domiciliado nesta cidade, depositou nesta serventia os documentos necessários exigidos pelo artigo 18 da Lei Federal n. 6.766, de 19 de dezembro de 1979, para o registro de um **DESMEMBRAMENTO** denominado "Um lote de terras para construção urbana de n° 21, da quadra n° 27, sito à Rua JT-7, no loteamento denominado "JARDIM TANGARÁ", nesta cidade, com a área de 360,00m², medindo: 12,00m de frente para a Rua JT-7; pelo lado direito, 30,00m confrontando com o lote n° 22; pelo fundo, 12,00m confrontando com o lote n° 13; e pelo lado esquerdo, 30,00m confrontando com o lote n° 20", da matrícula n° 89.828 do Registro de Imóveis da Comarca de Caldas Novas-Goiás. O DESMEMBRAMENTO passará a denominar-se "LOTE 21-A, da quadra 27, situado na Rua JT-7, no loteamento denominado JARDIM TANGARÁ, nesta cidade, medindo: 6,00m de frente para a Rua JT-7; pelo lado direito, 30,00m confrontando com o lote 21-B; pelo fundo, 6,00m confrontando com o lote 13; e, pelo lado esquerdo, 30,00m confrontando com o lote 20; perfazendo área total de 180,00m²"; e "LOTE 21-B, da quadra 27, situado na Rua JT-7, no loteamento denominado JARDIM TANGARÁ, nesta cidade, medindo: 6,00m de frente para a Rua JT-7; pelo lado direito, 30,00m confrontando com o lote 22; pelo fundo, 6,00m confrontando com o lote 13; e, pelo lado esquerdo, 30,00m confrontando com o lote 21-A; perfazendo área total de 180,00m²", conforme planta e memorial descritivo, que faz parte do integrante Decreto n°. 1.300/2015 expedido em Caldas Novas — Goiás, 30 de outubro de 2015, nos termos da Lei Municipal n°. 1822 de 30 de Dezembro de 2011, alterada pela Lei 2.230 de 23 de Abril de 2015. Para que chegue ao conhecimento de todos, expediu-se este edital que será publicado no jornal local, por três dias consecutivos, podendo o registro ser impugnado no prazo de 15 (quinze) dias, contados da data da última publicação, tudo nos termos do artigo 19 da citada Lei Federal n. 6.766.

Caldas Novas, 08 de janeiro de 2016.

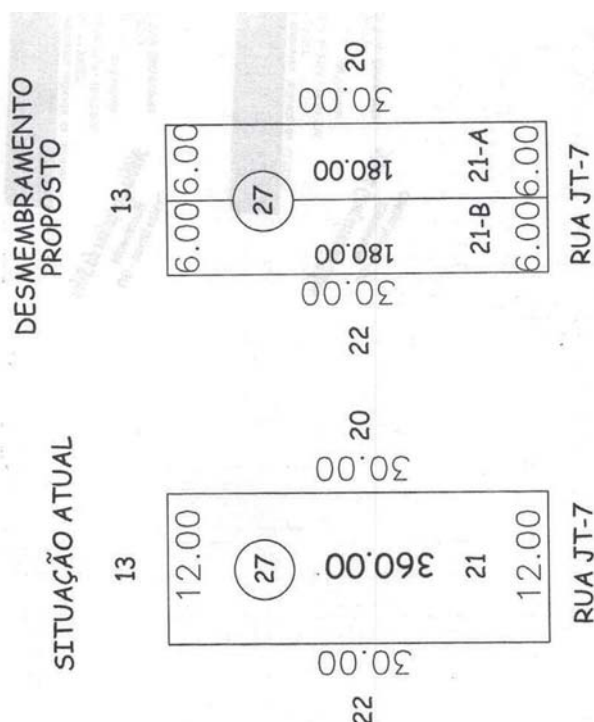
Divina Selma dos Santos Leal
Oficial e Tebeliã Substituta

REPÚBLICA FEDERATIVA DO BRASIL

REGISTRO DE IMÓVEIS E 1º TABELIONATO
DE NOTAS E TABELIONATO E OFICIALATO
DE REGISTRO DE CONTRATOS MARÍTIMOS

EDITAL DE DESMEMBRAMENTO

Lei Federal n. 6.766, de 19 de dezembro de 1979

O BACHAREL LEANDRO FÉLIX DE SOUSA, Oficial
do Registro de Imóveis e 1º Tabelionato de Notas,
da Comarca Caldas Novas, Goiás.

FAZ SABER a todos os interessados que **ALFA LUZ VIAÇÃO TRANSPORTES LTDA-EPP**, com sede em Luziânia-GO, inscrita no CNPJ sob n° 04.192.453/0001-18, depositou nesta serventia os documentos necessários exigidos pelo artigo 18 da Lei Federal n. 6.766, de 19 de dezembro de 1979, para o registro de um **DESMEMBRAMENTO** denominado "Um terreno denominado Gleba R, situado na Rodovia GO-139, no "PERÍMETRO URBANO", nesta cidade, resultante do Remembramento da Gleba A e Gleba B, medindo: 342,14m de frente para a Rodovia GO-139; pelo lado direito, 379,08m confrontando com o espólio de Hélio Lopes de Moraes; pelo fundo, 245,77m com traçado irregular confrontando com a Rua Monte Sio e Avenida Pico da Neblina (Jardim Serrano); e, pelo lado esquerdo, 132,56m confrontando com a firma Brasmix S/A, perfazendo a área total de 60.340,00m²", da matrícula n°. 101.560 do Registro de Imóveis da Comarca de Caldas Novas-Goiás. O DESMEMBRAMENTO passará a denominar-se "LOTE 01, da Gleba R, situado na Rodovia GO-139, no PERÍMETRO URBANO, nesta cidade, medindo: 51,84m de frente para a Rodovia GO-139; pelo lado direito, 132,00m confrontando com o lote 02; pelo fundo, 48,33m confrontando com o lote 07; e, pelo lado esquerdo, 132,00m confrontando com a firma Brasmix S/A; perfazendo área total de 6.610,91m²"; "LOTE 02, da Gleba R, situado na Rodovia GO-139, no PERÍMETRO URBANO, nesta cidade, medindo: 50,00m de frente para a Rodovia GO-139; pelo lado direito, 132,00m confrontando com o lote 03; pelo fundo, 50,00m confrontando com o lote 07; e, pelo lado esquerdo, 132,00m confrontando com o lote 01; perfazendo área total de 6.600,00m²"; "LOTE 03, da Gleba R, situado na Rodovia GO-139, no PERÍMETRO URBANO, nesta cidade, medindo: 50,00m de frente para a Rodovia GO-139; pelo lado direito, 132,00m confrontando com o lote 04; pelo fundo, 50,00m confrontando com o lote 07; e, pelo lado esquerdo, 132,00m confrontando com o lote 02; perfazendo área total de 6.600,00m²"; "LOTE 04, da Gleba R, situado na Rodovia GO-139, no PERÍMETRO URBANO, nesta cidade, medindo: 50,00m de frente para a Rodovia GO-139; pelo lado direito, 132,00m confrontando com o lote 05; pelo fundo, 50,00m confrontando com os lotes 07 e 08; e, pelo lado esquerdo, 132,00m confrontando com o lote 03; perfazendo área total de 6.600,00m²"; "LOTE 05, da Gleba R, situado na Rodovia GO-139, no PERÍMETRO URBANO, nesta cidade, medindo: 50,00m de frente para a Rodovia GO-139; pelo lado direito, 132,00m confrontando com o lote 06; pelo fundo, 50,00m confrontando com o lote 08; e, pelo lado esquerdo, 132,00m confrontando com o lote 04; perfazendo área total de 6.600,00m²"; "LOTE 06, da Gleba R, situado na Rodovia GO-139, no PERÍMETRO URBANO, nesta cidade, medindo: 90,30m de frente para a Rodovia GO-139; pelo lado direito, 154,38m confrontando com o espólio de Hélio Lopes de Moraes; pelo fundo, 10,25m confrontando com o lote 09; e, pelo lado esquerdo, 132,00m confrontando com o lote 05; perfazendo área total de 6.636,09m²"; "LOTE 07, da Gleba R, situado na Avenida Pico da Neblina, no PERÍMETRO URBANO, nesta cidade, medindo: 96,76m com traçado irregular de frente para a Avenida Pico da Neblina; pelo lado direito, 0,56m confrontando com a firma Brasmix S/A; pelo fundo, 171,77m confrontando com os lotes 01, 02, 03 e 04; e, pelo lado esquerdo, 115,63m confrontando com o lote 08; perfazendo área total de 3.498,27m²"; "LOTE 08, da Gleba R, situado na Avenida Pico da Neblina, no PERÍMETRO URBANO, nesta cidade, medindo: 40,19m de frente para a Avenida Pico da Neblina; pelo lado direito, 115,63m confrontando com o lote 07; pelo fundo, 76,56m confrontando com os lotes 04 e 05; e, pelo lado esquerdo, 184,84m confrontando com o lote 09; perfazendo área total de 6.009,36m²"; "LOTE 09, da Gleba R, situado na Avenida Pico da Neblina, no PERÍMETRO URBANO, nesta cidade, medindo: 40,19m de frente para a Avenida Pico da Neblina; pelo lado direito, 184,84m confrontando com o lote 08; pelo fundo, 107,70m com traçado irregular confrontando com o lote 06 e com o espólio de Hélio Lopes de Moraes; e, pelo lado esquerdo, 120,89m com traçado irregular confrontando com o lote 10; perfazendo área total de 6.731,13m²"; e "LOTE 10, da Gleba R, situado na Rua Monte Sio e Avenida Pico da Neblina, no PERÍMETRO URBANO, nesta cidade, medindo: 68,63m com traçado irregular de frente para a Rua Monte Sio e Avenida Pico da Neblina; pelo lado direito, 110,89m confrontando com o lote 09; pelo fundo, 10,00m confrontando com o lote 09; e, pelo lado esquerdo, 127,25m confrontando com o espólio de Hélio Lopes de Moraes; perfazendo área total de 4.454,24m²", conforme planta e memorial descritivo, que faz parte do integrante Decreto n°. 1.175/2015 expedido em Caldas Novas — Goiás, 23 de setembro de 2015, nos termos da Lei Municipal n°. 1822 de 30 de Dezembro de 2011. Para que chegue ao conhecimento de todos, expediu-se este edital que será publicado no jornal local, por três dias consecutivos, podendo o registro ser impugnado no prazo de 15 (quinze) dias, contados da data da última publicação, tudo nos termos do artigo 19 da citada Lei Federal n. 6.766.

Caldas Novas, 06 de janeiro de 2016.

Divina Selma dos Santos Leal
Oficial e Tebeliã Substituta

LOGARÍTIMOS

Todo o universo conhecido em uma única imagem

Divulgação

A imagem que você vê aqui é uma concepção em escala logarítmica do universo observável, com o nosso sistema solar no centro

DA REDAÇÃO - A imagem que você vê aqui é uma concepção em escala logarítmica do universo observável, com o nosso sistema solar no centro.

Além da Terra e seus planetas vizinhos, é possível ver o Cinturão de Kuiper, a Nuvem de Oort, a estrela Alpha Centauri, o Braço de Perseus da Via Láctea, a galáxia de Andrômeda e outras galáxias próximas, a teia cósmica, a radiação cósmica de micro-ondas e o plasma invisível produzido pelo Big Bang.

DADOS INCRÍVEIS

A ilustração foi criada pelo músico e artista Pablo



Carlos Budassi, baseado em mapas logarítmicos do universo reunidos por pesquisadores da Universidade de Princeton, nos EUA, bem como em imagens produzidas pela NASA com base em observações

feitas por seus telescópios e sondas espaciais.

A equipe de Princeton, liderada pelos astrônomos J Richard Gott e Mario Juric, basearam o seu mapa logarítmico do universo em dados do Slo-

an Digital Sky Survey, que ao longo dos últimos 15 anos varreu o céu com um telescópio grande angular localizado no estado americano do Novo México para criar as mais detalhadas representações já fei-

tas do universo, incluindo mais de 3 milhões de objetos astronômicos.

UM LOGARITMO É DE GRANDE AJUDA

Mapas logarítmicos são uma forma útil de visualizar algo tão inconcebivelmente grande como o universo observável. A escala logarítmica usa o logaritmo de uma grandeza em vez da grandeza propriamente dita. Neste mapa, cada incremento nos eixos aumenta por um fator de 10 (ou ordem de grandeza).

Embora valiosos, mapas logarítmicos não são muito agradáveis de se olhar, por isso Budassi decidiu transformar essas informações em algo um pouco mais palatável.

Ele teve a ideia de criar a visualização em um círculo gigante enquanto fazia hexaflexágonos para o aniversário

de um ano de seu filho. Hexaflexágonos são polígonos de papel com um número aparentemente grande de superfícies.

“Quando eu estava desenhando hexaflexágonos de lembrança para o aniversário do meu filho, comecei a desenhar pontos de vista centrais do cosmos e do sistema solar”, conta Budassi.

Naquele dia, a ideia de uma visão logarítmica surgiu para o artista. Em seguida, ele usou Photoshop, imagens da NASA e algumas texturas de criação própria para chegar ao belo resultado no início dessa página.

Você pode dar uma olhada e baixar os mapas feitos pelos pesquisadores de Princeton, além de baixar a versão original de Budassi no site, ScienceAlert.

HYPESCIENCE

GOSPEL HD
OUÇA A GOSPEL EM QUALQUER LUGAR DO MUNDO!
www.gospelhd.com.br

GRAFICA GAZETA
Seus impressos na velocidade que precisa!
Aproveite nossas ofertas para fazer seus impressos
TEMOS MÁQUINA ROTATIVA PARA IMPRESSÃO DE JORNAIS E FOLHETOS P/ SUPERMERCADOS!
Comandas, Nota Branca Blocos em Geral!
Ótimos Preços!
Alta qualidade gráfica!
Atendemos toda Região!
Preços Especiais para tiragens Maioret!!
email: graficagazetaimpressos@gmail.com
Fone: (62) 3282-7409 (64) 9208-9884
Alameda do Contorno, 1508 qd, 37 Lt. 05 Jd. Santo Antônio - Goiânia - Go.

VAGA DE EMPREGO

CONTRATA

Contato Publicitário
(Comercial do Jornal)

Foco, determinação e comprometimento são extremamente importantes para o desenvolvimento do trabalho!

Experiência será um diferencial.
Enviar Currículo para contato:
iuryariquenes@gmail.com

PERSI CALDAS
Persianas - Cortinas - Papel de Parede Móveis e Cadeiras para Escritório

Sua casa, seu escritório com muito estilo e bom gosto!

Novidade Piso Flutuante É Rápido, É Fácil, É um Click!

AVANTI Persiflex Solaris Incorlex GEBB WORK

64 3455-2323 www.persicaldas.com.br Rua 9 Qd. 6 Lt. 15 - Itaguaí - Caldas Novas - GO

BESTEIROL DO SEU DEDÉ

Eu bebo pouco, mas este pouco me transforma em outra pessoa; e essa outra pessoa bebe pra cacete

HORÓSCOPO

Áries (21 mar. a 20 abr.)



Deixar ir, eliminar e desapegar são atitudes importantes neste momento.

Véspera de Lua Nova, um momento de preparação interna a um novo ciclo. Evite hoje o início de novos projetos, ariano. Reflexões e observação de nossas atitudes.

Touro (21 abr. a 20 mai.)



Um momento importante para resolver pendências emocionais e materiais,

taurino. Profundas reflexões sobre o sentido e o significado de sua vida. Véspera de Lua Nova, um momento de contemplação e de observação do novo ciclo que vai iniciar.

Gêmeos (21 mai. a 20 jun.)



Observe como tem sido a sua atitude nos relacionamentos, geminiano. A

fase atual é oportuna para resolver pendências emocionais com as pessoas. Cuidado com a tendência a agir de uma forma rígida e controladora.

Câncer (21 jun. a 21 jul.)



Um bom dia para cuidar da saúde e refletir sobre o trabalho. É hora de se preparar

interiormente para um novo ciclo em seus relacionamentos. A fase é de aprimoramento, reflexão e questionamento. Reflexões e observação de nossas atitudes.

Leão (22 jul. a 22 ago.)



Observe a sua atitude na vida amorosa, leonino. Momento importante de preparação

a um novo ciclo no trabalho. Fim da Lua Minguante, um dia de observação e contemplação. Hora de solucionar pendências. Reflexões e observação de nossas atitudes.

Virgem (23 ago. a 22 set.)



Este início de ano tem sido de interiorização e reflexão aos virginianos.

Hoje temos a véspera da Lua Nova, que indica uma preparação interna a uma nova etapa. O momento é oportuno para refletir sobre família, privacidade e lar.

Libra (23 set. a 22 out.)



Um dia de finalização de pendências e observação, libriano. O momento é oportuno

para se alinhar com os seus ideais e valores mais significativos. Evite hoje o início de novos projetos, libriano. Possibilidade de situações surpreendentes, inconventionais e inusitadas.

Escorpião (23 out. a 21 nov.)



Evite hoje a realização de negócios, escorpiano. Estamos no último dia

da Lua Minguante, o que caracteriza um momento de interiorização. É hora de se alinhar com novos conceitos e projetos que você desenvolverá nos próximos dias.

Sagitário (22 nov. a 21 dez.)



Hoje se encerra a luação em seu signo, sagitariano. O momento

é de observação do que esteve acontecendo nas últimas semanas. Prepare-se interiormente para o início de uma nova etapa de desenvolvimento.

Capricórnio (22 dez. a 20 jan)



Hoje temos a véspera da Lua Nova, capricorniano. O momento

é de reflexão sobre o que você finalizou e eliminou nas últimas semanas. É hora de observar mais as suas atitudes. Hora de solucionar pendências.

Aquário (21 jan. a 19 fev.)



Hoje é dia de interiorização e observação do que esteve ocorrendo. A fase

é oportuna para eliminar velhos padrões e situações. Forte questionamento sobre os seus ideais e valores, aquariano. Possibilidade de situações surpreendentes, inconventionais e inusitadas.

Peixes (20 fev. a 20 mar.)



Um dia de reflexão sobre os seus propósitos profissionais, pisciano.

A fase é importante para resolver pendências relacionadas à carreira. Um momento oportuno para refletir sobre novos projetos que você quer realizar.

PASSATEMPO

PROBLEMAS DE LÓGICA

www.coquetel.com.br

© Revistas COQUETEL

Resolva o passatempo, preenchendo o quadro. Coloque S (sim) em todas as afirmações e complete com N (não) os quadrinhos restantes (veja o exemplo). Para isso, use sempre a lógica, a partir das dicas.

Artesanato na internet

Paula e outras duas mulheres estão aprendendo a fazer artesanato pela internet, acessando sites que ensinam diversas técnicas. A partir das dicas abaixo, descubra o nome de cada mulher, o artesanato que cada uma está aprendendo e a cidade onde residem.



		Artesanato	Cidade
Nome	Bianca		
	Neide		
	Paula		
Cidade	Curitiba		N
	São Paulo		N
	Vitória	N N S	

1. A mulher que está aprendendo a fazer objetos de cerâmica mora em Vitória.
2. Bianca está aprendendo a confeccionar bichos de pelúcia.
3. Neide mora em Curitiba.

Nome	Artesanato	Cidade

ILUSTRAÇÃO: GANDI

EDIÇÃO DE LUXO COM
+ DE 150 JOGOS VARIADOS

COQUETEL

NAS BANCAS E LIVRARIAS.

Solução

Nome	Artesanato	Cidade
Bianca	Bichos de pelúcia	São Paulo
Neide	Bijuterias	Curitiba
Paula	Cerâmica	Vitória