



Gazeta

Edição 2675

Goiânia, Quarta-feira, 20 de janeiro de 2016

R\$
0,50



portalgazeta



gazetadoestado



62 9118-3777 www.portalgazeta.com.br

TRATAMENTO EXPERIMENTAL

Secretaria de Saúde terá de fornecer Fosfoetanolamina Sintética a mulher com câncer



O juiz substituto em segundo grau Wilson Safatle Faiad concedeu liminar para determinar que a Secretaria Estadual de Saúde de Goiás (SES) forneça o medicamento experimental Fosfoetanolamina Sintética a uma mulher, portadora de câncer no ovário

PÁGINA 03

PROFISSIONALISMO

Ibedec-GO reforça entendimento do STJ de que médicos devem garantir êxito em cirurgias plásticas

Muitas vezes consumidores são lesados quanto a profissionais (médicos) que realizam esse tipo de operação e fazem várias promessas quanto a modificação e êxito no procedimento

PÁGINA 02

LICENÇA

Denatran apresenta novas placas de automóveis

Reprodução: muraldodetran



A placa terá as mesmas medidas das já utilizadas no Brasil (40 cm de comprimento por 13 cm de largura)

PÁGINA 02

PROFISSIONALISMO

Ibedec-GO reforça entendimento do STJ de que médicos devem garantir êxito em cirurgias plásticas

Muitas vezes consumidores são lesados quanto a profissionais (médicos) que realizam esse tipo de operação e fazem várias promessas quanto a modificação e êxito no procedimento

DA REDAÇÃO COM ROTA

JURÍDICA - O Instituto Brasileiro de Estudo e Defesa das Relações de Consumo em Goiás (Ibedec-GO) comemorou a decisão do Superior Tribunal de Justiça (STJ) quanto à garantia de êxito nas cirurgias plásticas realizadas pelos consumidores. O Brasil apresenta, ao lado dos EUA, o maior número de procedimentos desse tipo. Wilson Cesar Rascovit, presidente do Ibedec-GO, informa que muitas vezes consumidores são lesados quanto a profissionais (médicos) que realizam esse tipo de operação e fazem várias promessas quanto a modificação e êxito no procedimento.

“Alguns profissionais que não são capacitados para esse tipo de procedimento, os realizam em locais inadequados e principalmente, prometem mudanças no corpo dos pacientes que sabem que não irão cumprir”, alerta Rascovit.

informa que a decisão do STJ vem fortalecer o entendimento de que esses profissionais devem garantir o êxito nas cirur-

Divulgação



Wilson Rascovit é o presidente do Ibedec-GO

gias plásticas realizadas, já que de acordo com a jurisprudência, a cirurgia plástica estética é obrigação de resultado, uma vez que o objetivo do paciente é justamente melhorar sua aparência, comprometendo-se o cirurgião a proporcionar-lhe o resultado pretendido.

O Ibedec-GO alerta aos consumidores que forem lesados a procurarem uma reparação junto ao Poder Judiciário, caso ocorram falhas nos procedimentos ou os resultados não sejam obtidos.

“Esse tipo de profissional promete determinado resultado, através de programas de computador com simulação

no local desejado pelo paciente (nariz, boca, olhos, seios, nádegas, etc.), onde essa promessa tem que ser cumprida, já que existe uma atividade-fim”, informa Rascovit.

Para que o profissional (cirurgião) consiga “escapar” da indenização, o mesmo deve demonstrar que o resultado não foi obtido por fatores alheios a sua vontade, que será feito através de laudos técnicos e perícias, comenta o presidente do IBEDEC-GO.

Orientação do Ibedec-GO:

– procure médicos especialistas nesse procedimento;

– verifique com outras pessoas sobre o resultado prometido e o alcançado;

– verifique se o cirurgião pertence à Sociedade Brasileira de Cirurgia Plástica (SBCP). A SBCP é a entidade que regulamentam os cirurgiões plásticos no Brasil junto ao Conselho Federal de Medicina (CRM). A SBCP promove a especialização, o aperfeiçoamento, a reciclagem, além de constante ava-

liação de seus membros; – confira a existência de licença e alvará de funcionamento da clínica escolhida;

– seja criterioso na escolha de seu anestesiológico. Ele também deverá ter o título de especialista. Nas consultas que antecedem a cirurgia plástica, informe problemas de saúde ou históricos de alergia;

– verifique se a clínica onde você será operado dispõe de UTI para o caso de alguma intercorrência, pois algumas não dispõem de aparelhos para atendimentos de emergência, como desfibriladores cardíacos;

– desconfie de médicos que oferecem preços baixos, promoções imperdíveis ou recuperações rápidas;

– o paciente deve informar ao profissional sobre a existência de algum tipo de alergia e tipo de reação às anestésias anteriores, utilização de medicações de uso regular, vitaminas, suplementos de ervas, álcool, anticoncepcionais orais, tabagismo e outras drogas.

FONTE: IBEDEC

LICENÇA

Denatran apresenta novas placas de automóveis

No Brasil, a placa será obrigatória para veículos novos a partir de janeiro de 2017. Para os veículos que atualmente já estão emplacados, a mudança será opcional.

Denatran apresentou o novo modelo de placas de veículos que será usado no Brasil e demais países do Mercosul, Argentina, Uruguai, Paraguai e Venezuela -

No Brasil, a placa será obrigatória para veículos novos a partir de janeiro de 2017, após adiamento. Para os veículos que atualmente já estão emplacados, a mudança será opcional.

SAIBA O QUE MUDA NAS NOVAS PLACAS A PARTIR DE 2016:

1- Mais letras e menos números. Em vez de 3 letras e 4 números, como é hoje, as novas placas terão 4 letras e 3 números, e poderão estar embaralhados, assim como na Europa;

2- Cada um com a sua cor. A cor do fundo das placas será sempre branca. O que varia, é a cor da fonte. Para veículos de passeio, cor preta, para veículos comerciais, vermelha, carros oficiais, azul, em teste, verde, diplomáticos, dourado e de colecionadores, prateado;

3- Estado e cidade com nome e brasão. O nome do país estará na parte superior da patente, sobre uma barra azul. Nome da cidade e do estado, estarão na lateral direita, acompanhados dos respectivos brasões;

4- Tamanho A placa

terá as mesmas medidas das já utilizadas no Brasil (40 cm de comprimento por 13 cm de largura).

5- Contra falsificações. Marcas d'água com o nome do país e do Mercosul estarão grafadas na diagonal ao longo das placas, com o objetivo de dificultar falsificações;

6 - Quem terá que trocar. O modelo será adotado a partir de 2016 para novos emplacamentos. Para quem tem carro já emplacado, a troca é opcional. Segundo o órgão, o preço será mantido.

O objetivo da mudança é ampliar o número de combinações. Segundo o Denatran, serão possíveis mais de 450 milhões de combinações diferentes, contra as pouco mais de 175 milhões de possibilidades do atual modelo brasileiro.

No Brasil, a placa terá uma tira holográfica do lado esquerdo e um código bidimensional que conterá a identificação do fabricante, a data de fabricação e o número serial da placa. A tira é uma maneira de evitar falsificação da placa.

O Denatran, no entanto, não soube informar como ficarão questões de rodízio ou licenciamento dos veículos nos estados em que o último número da placa é utilizado como referência. Isso porque, como poderão ter letras e números misturados, as placas poderão terminar com uma letra.

AS INFORMAÇÕES SÃO DO AUTO ESPORTE

Gazeta
Grupo Exata de Comunicação Ltda

CNPJ: 04.471.978/0001-92

Alameda do Contorno, 1508, Qd. 37, Lt. 05,
Santo Antônio, CEP: 74.853-120, Goiânia-GO

COMERCIAL

Tel: (62) 3282-7409 / (64) 3453-8883
comercial@portalgazeta.com.br

PUBLICAÇÃO LEGAL

Tel: (62) 3282-7409 / 4101-0226 / 4101-0226
(62) 8558-3817 oi / 8169-8019 tim / 9821-6332
vivo / 9118-3777 claro

editais@portalgazeta.com.br

CLASSIFICADOS

Tel: (62) 3282-7409 / (64) 3453-8883
classificados@portalgazeta.com.br

REDAÇÃO - WhatsApp: (62) 9118-3777
redacao@portalgazeta.com.br

REDAÇÃO SUL

Rua B-8, S/N, Qd. 14, Lt. 20, Itanhangá I
Caldas Novas - Goiás

EXPEDIENTE

DIRETOR PRESIDENTE
Adão dos Reis Gonçalves
adao@portalgazeta.com.br

DIRETORA VICE-PRESIDENTE

Helvislane Martins Gonçalves
helvislane@portalgazeta.com.br

DISTRIBUIÇÃO

7 LOG Logística
(62) 3277-1575
setlogdistribuicao@gmail.com

TRATAMENTO EXPERIMENTAL

Secretaria de Saúde terá de fornecer Fosfoetanolamina Sintética a mulher com câncer

O juiz Wilson Safatle Faiad concedeu liminar para determinar que SES forneça o medicamento experimental Fosfoetanolamina a uma portadora de câncer

DA REDAÇÃO COM ROTA JURÍDICA - O juiz substituto em segundo grau Wilson Safatle Faiad concedeu liminar para determinar que a Secretaria Estadual de Saúde de Goiás (SES) forneça o medicamento experimental Fosfoetanolamina Sintética a uma mulher, portadora de câncer no ovário.

A paciente, que foi representada na ação pelo advogado Silmar Lopes, possui câncer no ovário já em estágio avançado com complicações e metástase. E, atualmente, submete-se a terapia médica paliativa, não havendo mais o que

Divulgação



A paciente foi representada na ação pelo advogado Silmar Lopes

se fazer ante a evolução da doença. O medicamento, desenvolvido pela Universidade de São Paulo (USP),

ainda não tem registro na Agência Nacional de Vigilância Sanitária, mas ganhou repercussão no Brasil

após ter sua distribuição aprovada pela Justiça para alguns pacientes em estágio avançado da doença.

A paciente, conforme asseverou o causídico, teve conhecimento acerca do sucesso no tratamento do mal. Ela sabe que o medicamento se encontra em fase de pesquisa. “Apesar disso, ela espera que o remédio possa melhorar sua qualidade de vida, pois em razão das metástases vem sofrendo fortes dores por todo o corpo”, afirma.

Ao analisar o pedido, o magistrado afirmou que é “importante ainda mencionar que a impetrante encontra-se acometida por grave doença, causando-lhe intenso sofrimento físico e psicológico, sendo que sua última esperança de obter melhor qualidade de vida é mediante a dispensação do medicamento em debate.

CONDOMÍNIOS RESIDENCIAIS

Comissão aprova permissão para animais domésticos

A Comissão de Meio Ambiente e Desenvolvimento Sustentável da Câmara dos Deputados aprovou o Projeto de Lei 2793/15, do deputado Luiz Carlos Ramos (PMB-RJ), que proíbe condomínios residenciais de criarem regras restritivas à permanência de animais domésticos em suas unidades autônomas (casas e apartamentos) e em áreas comuns.

Cartório de Registro de Imóveis Tit. Doc. Pes. Jur. de Águas Lindas de Goiás-GO
Av. JK, Quadra 12 lote 15, Jardim Brasília

EDITAL DE INTIMAÇÃO

Pelo presente Edital, o Cartório de Registro de Imóveis Tit. Doc. Pess. Jur. de Águas Lindas de Goiás-GO, Atendendo ao que foi requerido pelo **BANCO DO BRASIL S.A.**, pessoa jurídica de direito misto, com sede no Sede no Setor Bancário Sul Quadra 01 Bloco G Lote A, na cidade de Brasília-DF, inscrito no CGC/MF-00.000.000/0001-91, vem nos termos da Lei nº 9.514/97 art. 26, parágrafo 1º, 2º e 3º, **FAZ SABER**, que fica convidado a comparecer neste cartório, a fim de efetuar os pagamentos das prestações vencidas e os demais encargos contratuais, devidas em virtude de compromisso assumido na aquisição do imóvel localizado a **casa 05 que localizar-se-á no Condomínio RESIDENCIAL JARDIM 1, do Lote 20 da quadra 06, situado no loteamento denominado JARDIM ÁGUAS LINDAS, nesta cidade**, devidamente registrada no **R-02=56.148 de NAYARA RODRIGUES CARVALHO**, brasileira, solteira, maior, vendedora, CI-6.257.553-SSP/GO e CPF nº 037.943.491-13. Sob pena de convalescer o CONTRATO POR INSTRUMENTO PARTICULAR, COM EFEITO DE ESCRITURA PÚBLICA, DE VENDA E COMPRA DE IMÓVEL RESIDENCIAL NOVO MEDIANTE FINANCIAMENTO GARANTIDO POR ALIENAÇÃO FIDUCIÁRIA DE IMÓVEL - PESSOA FÍSICA - FGTS - PROGRAMA MINHA CASA MINHA VIDA E OUTRAS AVENÇAS. O (a) mencionado (a) comprador (a) terá o prazo de **quinze (15) dias** para satisfazer aqueles pagamentos. E para que ninguém alegue ignorância e chegue ao conhecimento dos interessados, mandou que publicasse o presente Edital por três (03) dias consecutivos, na forma da Lei, e afixado na sede desta Serventia. Dado e passado nesta Cidade de Águas Lindas de Goiás-GO, aos **08.01.2016**. Sandro Alexander Ferreira, Oficial do Registro Imobiliário.

EDUCAÇÃO

OAB-GO promove audiência pública para discutir OS

Já foram confirmadas as presenças dos representantes de quase todas as instituições convidadas pela seccional goiana da Ordem dos Advogados do Brasil (OAB-GO) para a Audiência Pública para Discussão do Projeto de Implantação dos Organizações Sociais (OSs) na Educação, que será realizada nesta quarta-feira (20), às 9 horas, no Auditório Eli Alves Forte, na sede da Ordem.

De acordo com o conselheiro seccional Juscimar Ribeiro, designado pelo presidente Lúcio Flávio Siqueira de Paiva para coor-

denar o evento, a OAB-GO convidou a União Brasileira dos Estudantes Secundaristas (Ubes), o Ministério Público do Estado de Goiás (MPGO), a Secretária de Educação, Cultura e Esporte de Goiás (Seduc), o Sindicato dos Trabalhadores em Educação no Estado de Goiás (Sintego), a Universidade Federal de Goiás (UFG), a Universidade Estadual de Goiás (UEG) e o Instituto de Direito Administrativo de Goiás (Idag).

O objetivo da OAB-GO é promover amplo debate sobre o tema e, em seguida, providenciar o encaminhamento das sugestões cole-

tadas, afim de que sejam apreciadas antes da data marcada para a abertura das propostas das OSs, prevista para o próximo dia 5 de fevereiro. O edital de chamamento das OSs interessadas em assumir a gestão das 23 escolas estaduais da macrorregião de Anápolis foi disponibilizado no dia 5 de janeiro, no Diário Oficial do Estado de Goiás.

O tema ganha ainda mais destaque já que as aulas na rede pública estão para começar e até agora várias escolas públicas continuam ocupadas por ma-

nifestantes, que são contra a transferência da administração dos estabelecimentos de ensino pelas OSs.

A secretária de Educação, Cultura e Esporte (Seduc), Raquel Teixeira, que não deve participar do evento na OAB-GO, concedeu uma entrevista coletiva na tarde desta segunda-feira (18), para explicar como será o início do ano letivo na rede estadual de ensino. Conforme explicou aos jornalistas, as aulas nas 25 escolas ocupadas só poderão começar quando ocorrer a desocupação, mas é oferecido ao aluno a opção de transferência.

Cartório de Registro de Imóveis Tit. Doc. Pes. Jur. de Águas Lindas de Goiás-GO
Av. JK, Quadra 12 lote 15, Jardim Brasília

EDITAL DE INTIMAÇÃO

Pelo presente Edital, o Cartório de Registro de Imóveis Tit. Doc. Pess. Jur. de Águas Lindas de Goiás-GO, Atendendo ao que foi requerido pelo **BANCO DO BRASIL S.A.**, pessoa jurídica de direito misto, com sede no Sede no Setor Bancário Sul Quadra 01 Bloco G Lote A, na cidade de Brasília-DF, inscrito no CGC/MF-00.000.000/0001-91, vem nos termos da Lei nº 9.514/97 art. 26, parágrafo 1º, 2º e 3º, **FAZ SABER**, que fica convidado a comparecer neste cartório, a fim de efetuar os pagamentos das prestações vencidas e os demais encargos contratuais, devidas em virtude de compromisso assumido na aquisição do imóvel localizado a **Lote 23 da quadra 78, situado no loteamento denominado JARDIM DA BARRAGEM IV - EXPANSÃO**, nesta cidade, devidamente registrada no **R-04=47.921 de LEANDRO LIMA SANTOS**, brasileiro, solteiro, maior, trabalhador da construção civil, CI-0416874320117-SSP/MA e CPF nº 607.616.803-06. Sob pena de convalescer o CONTRATO POR INSTRUMENTO PARTICULAR, COM EFEITO DE ESCRITURA PÚBLICA, DE VENDA E COMPRA DE IMÓVEL RESIDENCIAL NOVO MEDIANTE FINANCIAMENTO GARANTIDO POR ALIENAÇÃO FIDUCIÁRIA DE IMÓVEL - PESSOA FÍSICA - FGTS - PROGRAMA MINHA CASA MINHA VIDA E OUTRAS AVENÇAS. O (a) mencionado (a) comprador (a) terá o prazo de **quinze (15) dias** para satisfazer aqueles pagamentos. E para que ninguém alegue ignorância e chegue ao conhecimento dos interessados, mandou que publicasse o presente Edital por três (03) dias consecutivos, na forma da Lei, e afixado na sede desta Serventia. Dado e passado nesta Cidade de Águas Lindas de Goiás-GO, aos **08.01.2016**. Sandro Alexander Ferreira, Oficial do Registro Imobiliário.

Marina Ruy Barbosa assume namoro com piloto da Stock Car

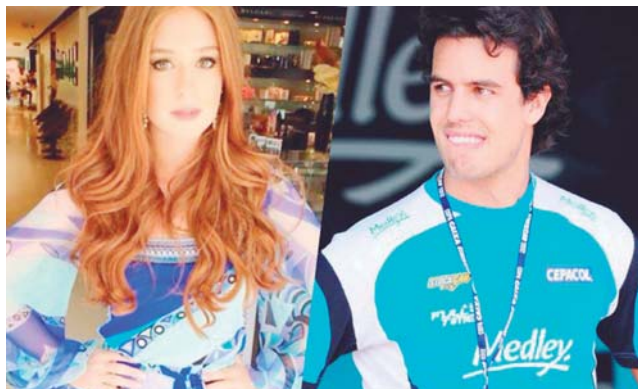

Marina Ruy Barbosa tem novo amor. Depois de Klebber Toledo e o empresário Caio Nabuco, o novo eleito da atriz é o piloto da Stock Car Xandinho Negrão. A assessoria de Marina confirmou o relacionamento. Os dois se conheceram em Fernando de Noronha durante o Réveillon e mudaram seus status no Facebook última segunda (18) à noite. Na rede social, Xandinho recebeu diversos comentários dos amigos. “Meni-

na de sorte!”, escreveu um. “Noronha é mesmo mágico”, comentou outra. Antes de engatar o novo affair, Marina havia falado sobre o assunto no “Mais Você” no meio de dezembro, quando afirmou que estava “namorando com a novela”, negando os boatos de que teria voltado com o ex Caio Nabuco. Pouco depois da estreia de “Totalmente Demais”, também foi comentado que atriz estaria em um relacionamento com seu colega Fábio Assunção.

Glenn Frey, guitarrista do Eagles, morre aos 67 anos



Don Henley (esquerda) e Glenn Frey, da banda The Eagles

Glenn Frey, guitarrista da banda Eagles, morreu aos 67 anos em Nova York, nos Estados Unidos. Ele estava enfrentando problemas intestinais havia meses e, em novembro, passou por uma cirurgia.

Glenn é coautor dos hits “Hotel California” e “Desperado”, ao lado de Don Henley. Ele também co-escreveu e cantou em grande parte dos sucessos do Eagles, incluindo “Take It Easy”, “Tequila Sunrise”, “Lyn’ Eyes” e “Heartache Tonight”.

Após a separação da banda na década de 1980, Glenn se lançou em carreira solo e fez certo sucesso com músicas como “The Heat Is On” e “You Belong

to the City”. Em 1994, Glenn se reuniu com o Eagles para a turnê “Hell Freezes Over”.

No site oficial da banda, os integrantes remanescentes lamentaram a morte do amigo. “É com o coração partido que anunciamos a morte de nosso camarada, fundador do Eagles, Glenn Frey”, diz o texto.

“Glenn enfrentou uma batalha corajosa nas últimas semanas, mas infelizmente sucumbiu às complicações de uma artrite reumatóide, pneumonia e colite ulcerosa. Palavras não conseguirão descrever como lamentamos, nem nosso amor e respeito por tudo que ele nos deu”.

Cartório de Registro de Imóveis Tit. Doc. Pes. Jur. de
Águas Lindas de Goiás-GO
Av. JK, Quadra 12 lote 15, Jardim Brasília

EDITAL DE INTIMAÇÃO

Pelo presente Edital, o Cartório de Registro de Imóveis Tit. Doc. Pes. Jur. de Águas Lindas de Goiás-GO, Atendendo ao que foi requerido pelo **BANCO DO BRASIL S.A.**, pessoa jurídica de direito misto, com sede no Setor Bancário Sul Quadra 01 Bloco G Lote A, na cidade de Brasília-DF, inscrito no CGC/MF-00.000.000/0001-91, vem nos termos da Lei nº 9.514/97 art. 26, parágrafo 1º, 2º e 3º, **FAZ SABER**, que fica convidado a comparecer neste cartório, a fim de efetuar os pagamentos das prestações vencidas e os demais encargos contratuais, devidas em virtude de compromisso assumido na aquisição do imóvel localizado a **casa B** localizada no Condomínio **RESIDENCIAL RW**, do **lote 14 da quadra 25-B** situado no loteamento denominado **MANSÕES ODÍSSÉIA**, nesta cidade, devidamente registrada no **R-02=42.385 de ANTONIO CESAR CONCEIÇÃO DOS SANTOS**, brasileiro, solteiro, maior, trabalhador da construção civil, CI-034207092007-5-SESP/MA e CPF nº 053.259.953-59. Sob pena de convalidar o **CONTRATO POR INSTRUMENTO PARTICULAR, COM EFEITO DE ESCRITURA PÚBLICA, DE VENDA E COMPRA DE IMÓVEL RESIDENCIAL NOVO MEDIANTE FINANCIAMENTO GARANTIDO POR ALIENAÇÃO FIDUCIÁRIA DE IMÓVEL – PESSOA FÍSICA – FGTS – PROGRAMA MINHA CASA MINHA VIDA E OUTRAS AVENÇAS**. O (a) mencionado (a) comprador (a) terá o prazo de **quinze (15) dias** para satisfazer aqueles pagamentos. E para que ninguém alegue ignorância e chegue ao conhecimento dos interessados, mandou que publicasse o presente Edital por três (03) dias consecutivos, na forma da Lei, e afixado na sede desta Serventia. Dado e passado nesta Cidade de Águas Lindas de Goiás-GO, aos **08.01.2016**. Sandro Alexander Ferreira, Oficial do Registro Imobiliário.

Cartório de Registro de Imóveis Tit. Doc. Pes. Jur. de
Águas Lindas de Goiás-GO
Av. JK, Quadra 12 lote 15, Jardim Brasília

EDITAL DE INTIMAÇÃO

Pelo presente Edital, o Cartório de Registro de Imóveis Tit. Doc. Pes. Jur. de Águas Lindas de Goiás-GO, Atendendo ao que foi requerido pelo **BANCO DO BRASIL S.A.**, pessoa jurídica de direito misto, com sede no Setor Bancário Sul Quadra 01 Bloco G Lote A, na cidade de Brasília-DF, inscrito no CGC/MF-00.000.000/0001-91, vem nos termos da Lei nº 9.514/97 art. 26, parágrafo 1º, 2º e 3º, **FAZ SABER**, que fica convidado a comparecer neste cartório, a fim de efetuar os pagamentos das prestações vencidas e os demais encargos contratuais, devidas em virtude de compromisso assumido na aquisição do imóvel localizado a **Lote 06, da Quadra 51, situado no Loteamento denominado JARDIM AMÉRICA IV, neste município**, devidamente registrada no **R-05=25.759 de JOICE PEREIRA DOS SANTOS**, brasileira, solteira, maior, portadora da CI-MG-17.445.646 -MG, vendedora, inscrita no CPF-063.577.521-26. Sob pena de convalidar o **CONTRATO POR INSTRUMENTO PARTICULAR, COM EFEITO DE ESCRITURA PÚBLICA, DE VENDA E COMPRA DE IMÓVEL RESIDENCIAL NOVO MEDIANTE FINANCIAMENTO GARANTIDO POR ALIENAÇÃO FIDUCIÁRIA DE IMÓVEL – PESSOA FÍSICA – FGTS – PROGRAMA MINHA CASA MINHA VIDA E OUTRAS AVENÇAS**. O (a) mencionado (a) comprador (a) terá o prazo de **quinze (15) dias** para satisfazer aqueles pagamentos. E para que ninguém alegue ignorância e chegue ao conhecimento dos interessados, mandou que publicasse o presente Edital por três (03) dias consecutivos, na forma da Lei, e afixado na sede desta Serventia. Dado e passado nesta Cidade de Águas Lindas de Goiás-GO, aos **05.01.2016**. Sandro Alexander Ferreira, Oficial do Registro Imobiliário.

info *Brasil*
EMERSONLANDA@HOTMAIL.COM

Emprestamos as multifuncionais.
Você paga apenas os toners utilizados.



Livre de gastos com manutenção e peças

FAÇA SEU ORÇAMENTO SEM COMPROMISSO

CONTATO DIRETO
Emerson Landa

Vivo (62) 9929-7931
Oi - 8424-6254 / Claro - 9139-4214



TEIXEIRA MENDES CONTA

O bêbado entra no bar e se aproxima de uma mesa onde estão sentados dois rapazes idênticos: -Será que estou vendo

demais?

-De jeito nenhum – responde um deles - Nós somos gêmeos. Incrédulo o bêbado retruca: -Os quatros ?!

EDITAL DE NOTIFICAÇÃO DE PROTESTO ENCONTRAM SE NO 1º PROTESTO DE GOIÂNIA, PARA SEREM PROTESTADOS OS SEGUINTE TÍTULOS:TMS VL R\$ 661,28 C/MINAS ESPETINHOS LT ME, EM FV DE SAO SALVADOR ALIMENTOS SA;TMS VL R\$ 536,00 C/RONICLEIA MARIA DA SILVA BARBOSA 0045842, EM FV DE SAO SALVADOR ALIMENTOS SA;TMS VL R\$ 144,00 C/MARCIA RIBEIRO XAVIER ME, EM FV DE SAO SALVADOR ALIMENTOS SA;TMS VL R\$ 292,95 C/MOACIR MOREIRA DE MIRANDA ME, EM FV DE SAO SALVADOR ALIMENTOS SA;TMS VL R\$ 542,56 C/JAINNE BARBOSA DOS SANTOS 04945744106, EM FV DE SAO SALVADOR ALIMENTOS SA;TMS VL R\$ 481,96 C/HIGOR PORFIRIO DOS SANTOS 05499292159, EM FV DE SAO SALVADOR ALIMENTOS SA;TMS VL R\$ 1.500,00 C/PONTO DO FRANGO COM ALIMENTICIOS LT ME, EM FV DE SAO SALVADOR ALIMENTOS SA;TMS VL R\$ 168,20 C/ALUIZIO FERREIRA DE LIMA ME, EM FV DE SAO SALVADOR ALIMENTOS SA;TMS VL R\$ 220,00 C/JOSE GALDINO DA SILVA 23934247415, EM FV DE SAO SALVADOR ALIMENTOS SA;TMS VL R\$ 533,19 C/COOPERATIVA AGROPECUARIA DE PATROCINIO L, EM FV DE SAO SALVADOR ALIMENTOS SA;TMS VL R\$ 399,84 C/JANAINA BERNARDES COSTA MIRANDA 05928947, EM FV DE SAO SALVADOR ALIMENTOS SA;TMS VL R\$ 3.858,00 C/SOUZA E MELO LT ME, EM FV DE SAO SALVADOR ALIMENTOS SA;TMS VL R\$ 90,00 C/JOAO RODOLFO VAZ CAMARGO NETO ME, EM FV DE SAO SALVADOR ALIMENTOS SA;TMS VL R\$ 102,00 C/ODAIR VIANA DE OLIVEIRA 26702665172 MEI, EM FV DE SAO SALVADOR ALIMENTOS SA;TMS VL R\$ 231,36 C/LEONARDO NUNES TORRES 72434872115, EM FV DE SAO SALVADOR ALIMENTOS SA;TMS VL R\$ 310,00 C/MINIMERCADO CANADA LT ME, EM FV DE SAO SALVADOR ALIMENTOS SA;TMS VL R\$ 1.244,40 C/SUPERMERCADO CERANO LT, EM FV DE SAO SALVADOR ALIMENTOS SA;TMS VL R\$ 518,80 C/ELAINE APARECIDA FERREIRA STABILE DE PAI, EM FV DE SAO SALVADOR ALIMENTOS SA;TMS VL R\$ 126,40 C/ELAINE APARECIDA FERREIRA STABILE DE PAI, EM FV DE SAO SALVADOR ALIMENTOS SA;CHQ VL R\$ 7.588,32 C/CLAUDIO EMRICH FERREIRA FILHO, EM FV DE PERFINASA PERFILADOS E FERROS N S APARECIDA C/ITAU;DMI VL R\$ 619,12 C/CRISTAL COM DE AVIAMENTOS LT, EM FV DE TECNOMETAIS FABRICA DE INJETADOS LT - ME;DMI VL R\$ 1.240,00 C/VALTER YOSHIO KUBO, EM FV DE EUROEX COMERCIAL IMPORT E EXPOR DE PRODUTOS A;NP VL R\$ 4.600,00 C/MARIZE ALVES DA SILVA, EM FV DE GLADISTONE GOMES LEAL;DMI VL R\$ 560,00 C/MARLENE MARIA DE MORAIS, EM FV DE PRUDENTE TRATORES DISTRIBUIDORA DE PECAS LT;DMI VL R\$ 5.666,68 C/NOVA GESTAO INVESTIMENTOS E PARTICIPA, EM FV DE VINYL-TECH EQUIPAMENTOS PARA PISCINAS LT;DMI VL R\$ 461,20 C/MOVEIS ELETRO ESTRELA LT, EM FV DE NOVENTA SA;DMI VL R\$ 17.993,24 C/AGRO DOIS IRMAOS LT, EM FV DE ALPHA COM DE COMBUSTIVEIS LT;DMI VL R\$ 500,00 C/FAGUNDES INSTALACOES INDIS, EM FV DE TORNEADORA E AUTO MECANICA BRASIL;DM VL R\$ 6.441,00 C/FUNDO MUNICIPAL DE SAUDE, EM FV DE HOSPFAR IND E COM DE PRODUTOS HOSPITALARES LT;DM VL R\$ 3.032,00 C/FUNDO MUNICIPAL DE SAUDE, EM FV DE HOSPFAR IND E COM DE PRODUTOS HOSPITALARES LT;DM VL R\$ 1.137,00 C/FUNDO MUNICIPAL DE SAUDE, EM FV DE HOSPFAR IND E COM DE PRODUTOS HOSPITALARES LT;DM VL R\$ 7.712,05 C/FUNDO MUNICIPAL DE SAUDE, EM FV DE HOSPFAR IND E COM DE PRODUTOS HOSPITALARES LT;DM VL R\$ 456,00 C/FUNDO MUNICIPAL DE SAUDE, EM FV DE HOSPFAR IND E COM DE PRODUTOS HOSPITALARES LT;DM VL R\$ 20.000,00 C/FUNDO MUNICIPAL DE SAUDE, EM FV DE HOSPFAR IND E COM DE PRODUTOS HOSPITALARES LT;DM VL R\$ 6.160,40 C/FUNDO MUNICIPAL DE SAUDE, EM FV DE HOSPFAR IND E COM DE PRODUTOS HOSPITALARES LT;DM VL R\$ 3.094,77 C/FUNDO MUNICIPAL DE SAUDE, EM FV DE HOSPFAR IND E COM DE PRODUTOS HOSPITALARES LT;DM VL R\$ 856,80 C/SERVICO SOCIAL AUT HOSP ALCIDES CARNEIRO, EM FV DE HOSPFAR IND E COM DE PRODUTOS HOSPITALARES LT;DM VL R\$ 491,52 C/FUNDO DE SAUDE DO ESTADO DO PIAUI, EM FV DE HOSPFAR IND E COM DE PRODUTOS HOSPITALARES LT;DM VL R\$ 2.300,00 C/FUNDO DE SAUDE DO ESTADO DO PIAUI, EM FV DE HOSPFAR IND E COM DE PRODUTOS HOSPITALARES LT;DM VL R\$ 35.485,00 C/FUNDO DE SAUDE DO ESTADO DO PIAUI, EM FV DE HOSPFAR IND E COM DE PRODUTOS HOSPITALARES LT;DM VL R\$ 54.988,00 C/FUNDO DE SAUDE DO ESTADO DO PIAUI, EM FV DE HOSPFAR IND E COM DE PRODUTOS HOSPITALARES LT;DM VL R\$ 1.152,00 C/FUNDO DE SAUDE DO ESTADO DO PIAUI, EM FV DE HOSPFAR IND E COM DE PRODUTOS HOSPITALARES LT;DM VL R\$ 34,20 C/FUNDO DE SAUDE DO ESTADO DO PIAUI, EM FV DE HOSPFAR IND E COM DE PRODUTOS HOSPITALARES LT;DM VL R\$ 244,00 C/FUNDO DE SAUDE DO ESTADO DO PIAUI, EM FV DE HOSPFAR IND E COM DE PRODUTOS HOSPITALARES LT;DSS VL R\$ 2.476,19 C/NMS SOLUCOES INTEGRADAS EM GESTAO LT, EM FV DE INVENT SOFTWARE LT;DMI VL R\$ 2.740,74 C/J R DIESEL LT, EM FV DE POLIPECAS DISTRIBUIDORA AUTOMOTIVA LT;DMI VL R\$ 2.740,74 C/J R DIESEL LT, EM FV DE POLIPECAS DISTRIBUIDORA AUTOMOTIVA LT;DMI VL R\$ 1.264,81 C/AC PRODUTOS FARMACEUTICOS LT, EM FV DE PANPHARMA DISTRIBUIDORA DE MEDICAMENTOS LT;DMI VL R\$ 1.215,38 C/ZEIBER SAMPAIO DE ANDRADE ME, EM FV DE PANPHARMA DISTRIBUIDORA DE MEDICAMENTOS LT;DMI VL R\$ 628,68 C/PANCIER E SANTOS LT ME, EM FV DE PANPHARMA DISTRIBUIDORA DE MEDICAMENTOS LT;DMI VL R\$ 626,84 C/PANCIER E SANTOS LT ME, EM FV DE PANPHARMA DISTRIBUIDORA DE MEDICAMENTOS LT;DMI VL R\$ 163,57 C/PANCIER E SANTOS LT ME, EM FV DE PANPHARMA DISTRIBUIDORA DE MEDICAMENTOS LT;DMI VL R\$ 114,34 C/FARMAZONN COM DE MED E PERF LT, EM FV DE PANPHARMA DISTRIBUIDORA DE MEDICAMENTOS LT;DMI VL R\$ 416,12 C/ALVERINDO ULISSES DA SILVA, EM FV DE PANPHARMA DISTRIBUIDORA DE MEDICAMENTOS LT;DMI VL R\$ 630,46 C/MARCONI PEREIRA DA SILVA, EM FV DE PANPHARMA DISTRIBUIDORA DE MEDICAMENTOS LT;DMI VL R\$ 2.986,84 C/INSTITUICAO EDUCACIONAL MATOGROSSEN, EM FV DE PANPHARMA DISTRIBUIDORA DE MEDICAMENTOS LT;DMI VL R\$ 332,12 C/FREDSON BRANDAO DE LIMA, EM FV DE PANPHARMA DISTRIBUIDORA DE MEDICAMENTOS LT;DMI VL R\$ 217,64 C/FREDSON BRANDAO DE LIMA, EM FV DE PANPHARMA DISTRIBUIDORA DE MEDICAMENTOS LT;DMI VL R\$ 479,76 C/FREDSON BRANDAO DE LIMA, EM FV DE PANPHARMA DISTRIBUIDORA DE MEDICAMENTOS LT;DMI VL R\$ 147,02 C/FREDSON BRANDAO DE LIMA, EM FV DE PANPHARMA DISTRIBUIDORA DE MEDICAMENTOS LT;DMI VL R\$ 447,74 C/M C FRANK E CIA LT, EM FV DE PANPHARMA DISTRIBUIDORA DE MEDICAMENTOS LT;DMI VL R\$ 507,75 C/FABIANO CAMPOS GOMES TAPEROA ME, EM FV DE PANPHARMA DISTRIBUIDORA DE MEDICAMENTOS LT;DMI VL R\$ 248,97 C/ANUNZIATO E DANIELLI LT ME, EM FV DE PANPHARMA DISTRIBUIDORA DE MEDICAMENTOS LT;DMI VL R\$ 600,57 C/AC PRODUTOS FARMACEUTICOS LT, EM FV DE PANPHARMA DISTRIBUIDORA DE MEDICAMENTOS LT;DMI VL R\$ 1.909,76 C/AC PRODUTOS FARMACEUTICOS LT, EM FV DE PANPHARMA DISTRIBUIDORA DE MEDICAMENTOS LT;DMI VL R\$ 133,92 C/CANDELARIA MEDICAMENTOS LT, EM FV DE PANPHARMA DISTRIBUIDORA DE MEDICAMENTOS LT;DMI VL R\$ 489,17 C/CANDELARIA MEDICAMENTOS LT, EM FV DE PANPHARMA DISTRIBUIDORA DE MEDICAMENTOS LT;DMI VL R\$ 499,56 C/CANDELARIA MEDICAMENTOS LT, EM FV DE PANPHARMA DISTRIBUIDORA DE MEDICAMENTOS LT;DMI VL R\$ 159,84 C/CANDELARIA MEDICAMENTOS LT, EM FV DE PANPHARMA DISTRIBUIDORA DE MEDICAMENTOS LT;DMI VL R\$ 375,64 C/CANDELARIA MEDICAMENTOS LT, EM FV DE PANPHARMA DISTRIBUIDORA DE MEDICAMENTOS LT;DMI VL R\$ 1.696,09 C/JUCELIA MANGELOT, EM FV DE PANPHARMA DISTRIBUIDORA DE MEDICAMENTOS LT;DMI VL R\$ 1.433,79 C/JUCELIA MANGELOT, EM FV DE PANPHARMA DISTRIBUIDORA DE MEDICAMENTOS LT;DMI VL R\$ 909,43 C/M V GARCIA OLIVEIRA E CIA LT ME, EM FV DE PANPHARMA DISTRIBUIDORA DE MEDICAMENTOS LT;DMI VL R\$ 656,38 C/PANCIER E SANTOS LT ME, EM FV DE PANPHARMA DISTRIBUIDORA DE MEDICAMENTOS LT;DMI VL R\$ 387,51 C/PANCIER E SANTOS LT ME, EM FV DE PANPHARMA DISTRIBUIDORA DE MEDICAMENTOS LT;DMI VL R\$ 850,55 C/PANCIER E SANTOS LT ME, EM FV DE PANPHARMA DISTRIBUIDORA DE MEDICAMENTOS LT;DMI VL R\$ 915,65 C/PANCIER E SANTOS LT ME, EM FV DE PANPHARMA DISTRIBUIDORA DE MEDICAMENTOS LT;DMI VL R\$ 850,82 C/PANCIER E SANTOS LT ME, EM FV DE PANPHARMA DISTRIBUIDORA DE MEDICAMENTOS LT;DMI VL R\$ 483,13 C/PANCIER E SANTOS LT ME, EM FV DE PANPHARMA DISTRIBUIDORA DE MEDICAMENTOS LT;DMI VL R\$ 780,29 C/PANCIER E SANTOS LT ME, EM FV DE PANPHARMA DISTRIBUIDORA DE MEDICAMENTOS LT;DMI VL R\$ 981,30 C/PANCIER E SANTOS LT ME, EM FV DE PANPHARMA DISTRIBUIDORA DE MEDICAMENTOS LT;DMI VL R\$ 329,61 C/PANCIER E SANTOS LT ME, EM FV DE PANPHARMA DISTRIBUIDORA DE MEDICAMENTOS LT;DMI VL R\$ 457,96 C/DEF COM DE PROD FARMA LT ME, EM FV DE PANPHARMA DISTRIBUIDORA DE MEDICAMENTOS LT;DMI VL R\$ 504,37 C/ALINE DE F MANGUEIRA E CIA LT ME, EM FV DE PANPHARMA DISTRIBUIDORA DE MEDICAMENTOS LT;DMI VL R\$ 332,88 C/NIVIA M DA S COSTA ME, EM FV DE PANPHARMA DISTRIBUIDORA DE MEDICAMENTOS LT;DMI VL R\$ 106,46 C/NIVIA M DA S COSTA ME, EM FV DE PANPHARMA DISTRIBUIDORA DE MEDICAMENTOS LT;DMI VL R\$ 198,74 C/SIQUEIRA NUNES E CARMO LT ME, EM FV DE PANPHARMA DISTRIBUIDORA DE MEDICAMENTOS LT;DMI VL R\$ 234,74 C/JESUS ARANEGA E ARANEGA LT ME, EM FV DE PANPHARMA DISTRIBUIDORA DE MEDICAMENTOS LT;DMI VL R\$ 260,22 C/DEF COM DE PROD FARMACEUTICOS LT, EM FV DE PANPHARMA DISTRIBUIDORA DE MEDICAMENTOS LT;DMI VL R\$ 227,04 C/DEF COM DE PROD FARMACEUTICOS LT, EM FV DE PANPHARMA DISTRIBUIDORA DE MEDICAMENTOS LT;DMI VL R\$ 500,53 C/DEF COM DE PROD FARMACEUTICOS LT, EM FV DE PANPHARMA DISTRIBUIDORA DE MEDICAMENTOS LT;DMI VL R\$ 246,47 C/DEF COM DE PROD FARMACEUTICOS LT, EM FV DE PANPHARMA DISTRIBUIDORA DE MEDICAMENTOS LT;DMI VL R\$ 412,86 C/DEF COM DE PROD FARMACEUTICOS LT, EM FV DE PANPHARMA DISTRIBUIDORA DE MEDICAMENTOS LT;DMI VL R\$ 214,03 C/FCIA LEBONFARMA EIRELI ME, EM FV DE PANPHARMA DISTRIBUIDORA DE MEDICAMENTOS LT;DMI VL R\$ 271,70 C/FCIA LEBONFARMA EIRELI ME, EM FV DE PANPHARMA DISTRIBUIDORA DE MEDICAMENTOS LT;DMI VL R\$ 149,12 C/FCIA LEBONFARMA EIRELI ME, EM FV DE PANPHARMA DISTRIBUIDORA DE MEDICAMENTOS LT;DMI VL R\$ 177,55 C/FCIA LEBONFARMA EIRELI ME, EM FV DE PANPHARMA DISTRIBUIDORA DE MEDICAMENTOS LT;DMI VL R\$ 340,08 C/FCIA LEBONFARMA EIRELI ME, EM FV DE PANPHARMA DISTRIBUIDORA DE MEDICAMENTOS LT;DMI VL R\$ 508,58 C/FCIA IMPERADOR LT EPP, EM FV DE PANPHARMA DISTRIBUIDORA DE MEDICAMENTOS LT;DMI VL R\$ 200,75 C/APARECIDA MARIA AFONSO BARBOSA ME, EM FV DE PANPHARMA DISTRIBUIDORA DE MEDICAMENTOS LT;DMI VL R\$ 239,00 C/FARMAZONN COM DE MED E PERF LT, EM FV DE PANPHARMA DISTRIBUIDORA DE MEDICAMENTOS LT;DMI VL R\$ 636,79 C/FARMAZONN COM DE MED E PERF LT, EM FV DE PANPHARMA DISTRIBUIDORA DE MEDICAMENTOS LT;DMI VL R\$ 382,89 C/FARMAZONN COM DE MED E PERF LT, EM FV DE PANPHARMA DISTRIBUIDORA DE MEDICAMENTOS LT;DMI VL R\$ 366,78 C/FARMAZONN COM DE MED E PERF LT, EM FV DE PANPHARMA DISTRIBUIDORA DE MEDICAMENTOS LT;DMI VL R\$ 145,90 C/FARMAZONN COM DE MED E PERF LT, EM FV DE PANPHARMA DISTRIBUIDORA DE MEDICAMENTOS LT;DMI VL R\$ 512,98 C/FARMAZONN COM DE MED E PERF LT, EM FV DE PANPHARMA DISTRIBUIDORA DE MEDICAMENTOS LT;DMI VL R\$ 142,48 C/FARMAZONN COM DE MED E PERF LT, EM FV DE PANPHARMA DISTRIBUIDORA DE MEDICAMENTOS LT;DMI VL R\$ 918,37 C/FARMAZONN COM DE MED E PERF LT, EM FV DE PANPHARMA DISTRIBUIDORA DE MEDICAMENTOS LT;DMI VL R\$ 156,43 C/FARMAZONN COM DE MED E PERF LT, EM FV DE PANPHARMA DISTRIBUIDORA DE MEDICAMENTOS LT;DMI VL R\$ 283,22 C/ALVERINDO ULISSES DA SILVA, EM FV DE PANPHARMA DISTRIBUIDORA DE MEDICAMENTOS LT;DMI VL R\$ 162,19 C/ALVERINDO ULISSES DA SILVA, EM FV DE PANPHARMA DISTRIBUIDORA DE MEDICAMENTOS LT;DMI VL R\$ 1.018,46 C/MARCONI PEREIRA DA SILVA, EM FV DE PANPHARMA DISTRIBUIDORA DE MEDICAMENTOS LT;DMI VL R\$ 791,66 C/JOSE PEREIRA DA CUNHA ME, EM FV DE PANPHARMA DISTRIBUIDORA DE MEDICAMENTOS LT;DMI VL R\$ 4.935,54 C/FREDSON BRANDAO DE LIMA, EM FV DE PANPHARMA DISTRIBUIDORA DE MEDICAMENTOS LT;DMI VL R\$ 10.007,50 C/FREDSON BRANDAO DE LIMA, EM FV DE PANPHARMA DISTRIBUIDORA DE MEDICAMENTOS LT;DMI VL R\$ 183,24 C/A DE OLIVEIRA E CIA LT, EM FV DE PANPHARMA DISTRIBUIDORA DE MEDICAMENTOS LT;DMI VL R\$ 340,58 C/A DE OLIVEIRA E CIA LT, EM FV DE PANPHARMA DISTRIBUIDORA DE MEDICAMENTOS LT;DMI VL R\$ 779,98 C/A DE OLIVEIRA E CIA LT, EM FV DE PANPHARMA DISTRIBUIDORA DE MEDICAMENTOS LT;DMI VL R\$ 482,04 C/A DE OLIVEIRA E CIA LT, EM FV DE PANPHARMA DISTRIBUIDORA DE MEDICAMENTOS LT;DMI VL R\$ 264,20 C/DROGARIA COXIPÓ LT, EM FV DE PANPHARMA DISTRIBUIDORA DE MEDICAMENTOS LT;DMI VL R\$ 302,88 C/DROGARIA COXIPÓ LT, EM FV DE PANPHARMA DISTRIBUIDORA DE MEDICAMENTOS LT;DMI VL R\$ 733,81 C/M C FRANK E CIA LT, EM FV DE PANPHARMA DISTRIBUIDORA DE MEDICAMENTOS LT;DMI VL R\$ 594,40 C/M C FRANK E CIA LT, EM FV DE PANPHARMA DISTRIBUIDORA DE MEDICAMENTOS LT;DMI VL R\$ 407,82 C/FCIA VICENTINA LT, EM FV DE PANPHARMA DISTRIBUIDORA DE MEDICAMENTOS LT;DMI VL R\$ 1.805,82 C/CRISTYNE M ALBUQUERQUE DALL AGNOL M, EM FV DE PANPHARMA DISTRIBUIDORA DE MEDICAMENTOS LT;DMI VL R\$ 1.298,00 C/MANOEL M DA COSTA NETO DROGARIA ME, EM FV DE PANPHARMA DISTRIBUIDORA DE MEDICAMENTOS LT;DMI VL R\$ 628,63 C/NUNES DROG LT ME, EM FV DE PANPHARMA DISTRIBUIDORA DE MEDICAMENTOS LT;DMI VL R\$ 530,83 C/FERNANDA DO NASCIMENTO BONER FCIA M, EM FV DE PANPHARMA DISTRIBUIDORA DE MEDICAMENTOS LT;DMI VL R\$ 411,13 C/RJ MARQUES FCIA ME, EM FV DE PANPHARMA DISTRIBUIDORA DE MEDICAMENTOS LT;DMI VL R\$ 255,40 C/DGUIS FARMA FCIA E PERF LT ME, EM FV DE PANPHARMA DISTRIBUIDORA DE MEDICAMENTOS LT;DMI VL R\$ 223,93 C/DGUIS FARMA FCIA E PERF LT ME, EM FV DE PANPHARMA DISTRIBUIDORA DE MEDICAMENTOS LT;DMI VL R\$ 224,36 C/DGUIS FARMA FCIA E PERF LT ME, EM FV DE PANPHARMA DISTRIBUIDORA DE MEDICAMENTOS LT;DMI VL R\$ 143,41 C/DGUIS FARMA FCIA E PERF LT ME, EM FV DE PANPHARMA DISTRIBUIDORA DE MEDICAMENTOS LT;DMI VL R\$ 126,28 C/DGUIS FARMA FCIA E PERF LT ME, EM FV DE PANPHARMA DISTRIBUIDORA DE MEDICAMENTOS LT;DMI VL R\$ 250,99 C/DROG REBOUCAS LT ME, EM FV DE PANPHARMA DISTRIBUIDORA DE MEDICAMENTOS LT;DMI VL R\$ 248,74 C/DROG SANTANA E SANTOS LT ME, EM FV DE PANPHARMA DISTRIBUIDORA DE MEDICAMENTOS LT;DMI VL R\$ 166,50 C/DROG SAO JOSE DE SAMONTE LT, EM FV DE PANPHARMA DISTRIBUIDORA DE MEDICAMENTOS LT;DMI VL R\$ 536,73 C/BRUNO PICCINI DA SILVA DO NASCIMENTO, EM FV DE PANPHARMA DISTRIBUIDORA DE MEDICAMENTOS LT;DMI VL R\$ 139,76 C/BRIGIDA CAROLINA RIBEIRO DE BARROS, EM FV DE PANPHARMA DISTRIBUIDORA DE MEDICAMENTOS LT;DMI VL R\$ 271,94 C/DROG GUARDIOS MEDS LT ME, EM FV DE PANPHARMA DISTRIBUIDORA DE MEDICAMENTOS LT;DMI VL R\$ 220,66 C/DROG REX BANDEIRANTES GENERICO VIP, EM FV DE PANPHARMA DISTRIBUIDORA DE MEDICAMENTOS LT;DMI VL R\$ 218,66 C/DROG REX BANDEIRANTES GENERICO VIP, EM FV DE PANPHARMA DISTRIBUIDORA DE MEDICAMENTOS LT;DMI VL R\$ 202,12 C/DROG REX BANDEIRANTES GENERICO VIP, EM FV DE PANPHARMA DISTRIBUIDORA DE MEDICAMENTOS LT;DMI VL R\$ 218,26 C/DROG REX BANDEIRANTES GENERICO VIP, EM FV DE PANPHARMA DISTRIBUIDORA DE MEDICAMENTOS LT;DMI VL R\$ 335,62 C/CAICARA COM DE MEDICAMENTOS LT, EM FV DE PANPHARMA DISTRIBUIDORA DE MEDICAMENTOS LT;DMI VL R\$ 450,34 C/F S GOMES SARAIVA, EM FV DE PANPHARMA DISTRIBUIDORA DE MEDICAMENTOS LT;DMI VL R\$ 287,86 C/F S GOMES SARAIVA, EM FV DE PANPHARMA DISTRIBUIDORA DE MEDICAMENTOS LT;DMI VL R\$ 822,30 C/DROGARIA FARMA VIDA BARUERI LT ME, EM FV DE PANPHARMA DISTRIBUIDORA DE MEDICAMENTOS LT;DMI VL R\$ 1.181,18 C/EDISIO IVO BESERRA, EM FV DE PANPHARMA DISTRIBUIDORA DE MEDICAMENTOS LT;DMI VL R\$ 4.101,82 C/EDISIO IVO BESERRA, EM FV DE PANPHARMA DISTRIBUIDORA DE MEDICAMENTOS LT;DMI VL R\$ 241,85 C/SIRILENE SILVA BORGES DE MORAES, EM FV DE PANPHARMA DISTRIBUIDORA DE MEDICAMENTOS LT;DMI VL R\$ 198,30 C/AQUINOFARMA PRODUTOS FARM LT ME, EM FV DE PANPHARMA DISTRIBUIDORA DE MEDICAMENTOS LT;DMI VL R\$ 1.011,63 C/AQUINOFARMA PRODUTOS FARM LT ME, EM FV DE PANPHARMA DISTRIBUIDORA DE MEDICAMENTOS LT;DMI VL R\$ 324,78 C/AQUINOFARMA PRODUTOS FARM LT ME, EM FV DE PANPHARMA DISTRIBUIDORA DE MEDICAMENTOS LT;DMI VL R\$ 161,58 C/OLIVEIRA E SILVA MEDICAMENTOS LT, EM FV DE PANPHARMA DISTRIBUIDORA DE MEDICAMENTOS LT;DMI VL R\$ 113,84 C/FARMA VERDE MEDIC LT ME, EM FV DE PANPHARMA DISTRIBUIDORA DE MEDICAMENTOS LT;DMI VL R\$ 310,34 C/DROG IRMAOS CAMARGOS LT ME, EM FV DE PANPHARMA DISTRIBUIDORA DE MEDICAMENTOS LT;DMI VL R\$ 338,37 C/DROG WAX LT ME, EM FV DE PANPHARMA DISTRIBUIDORA DE MEDICAMENTOS LT;DMI VL R\$ 261,68 C/DROGARIA LUCENA E AGUIAR ME, EM FV DE PANPHARMA DISTRIBUIDORA DE MEDICAMENTOS LT;DMI VL R\$ 281,16 C/S A F E FARMA COM DE MEDS LT, EM FV DE PANPHARMA DISTRIBUIDORA DE MEDICAMENTOS LT;DMI VL R\$ 1.042,66 C/RICARDO ZANONI EPP, EM FV DE PANPHARMA DISTRIBUIDORA DE MEDICAMENTOS LT;DMI VL R\$ 696,02 C/COML P A FARMA LT ME, EM FV DE PANPHARMA DISTRIBUIDORA DE MEDICAMENTOS LT;DMI VL R\$ 1.852,85 C/DROG NOVA TUIUTI LT EPP, EM FV DE PANPHARMA DISTRIBUIDORA DE MEDICAMENTOS LT;DMI VL R\$ 281,78 C/DROG NOVA TUIUTI LT EPP, EM FV DE PANPHARMA DISTRIBUIDORA DE MEDICAMENTOS LT;DMI VL R\$ 398,90 C/FCIA VITAL LT, EM FV DE PANPHARMA DISTRIBUIDORA DE MEDICAMENTOS LT;DMI VL R\$ 2.351,01 C/MARIA ADRIANA MELO DOS SANTOS, EM FV DE PANPHARMA DISTRIBUIDORA DE MEDICAMENTOS LT;DMI VL R\$ 164,87 C/F M DE BRITO ME, EM FV DE PANPHARMA DISTRIBUIDORA DE MEDICAMENTOS LT;DMI VL R\$ 965,56 C/EDILENE MATIAS GOMES, EM FV DE PANPHARMA DISTRIBUIDORA DE MEDICAMENTOS LT;DMI VL R\$ 430,78 C/MASEV DROG E PERF LT, EM FV DE PANPHARMA DISTRIBUIDORA DE MEDICAMENTOS LT;DMI VL R\$ 445,11 C/MASEV DROG E PERF LT, EM FV DE PANPHARMA DISTRIBUIDORA DE MEDICAMENTOS LT;DMI VL R\$ 104,34 C/DROG SERRA DOS ORGAOS LT, EM FV DE PANPHARMA DISTRIBUIDORA DE MEDICAMENTOS LT;DMI VL R\$ 623,88 C/DROG SERRA DOS ORGAOS LT, EM FV DE PANPHARMA DISTRIBUIDORA DE MEDICAMENTOS LT;DMI VL R\$ 271,47 C/DROG SERRA DOS ORGAOS LT, EM FV DE PANPHARMA DISTRIBUIDORA DE MEDICAMENTOS LT;DMI VL R\$ 349,96 C/DROG MODELO DE TERESOPOLIS LT, EM FV DE PANPHARMA DISTRIBUIDORA DE MEDICAMENTOS LT;DMI VL R\$ 745,86 C/DROG ROSA MISTICA LT, EM FV DE PANPHARMA DISTRIBUIDORA DE MEDICAMENTOS LT;DMI VL R\$ 490,14 C/DROG E PERF LEITE E ELEUTERIO LT, EM FV DE PANPHARMA DISTRIBUIDORA DE MEDICAMENTOS LT;DMI VL R\$ 280,13 C/CABRERA E CABRERA CATANDEUA LT ME, EM FV DE PANPHARMA

DISTRIBUIDORA DE MEDICAMENTOS LT;DMI VL R\$ 1.410,43 C/GF MAGNUSSON COM DE MED LT, EM FV DE PANPHARMA DISTRIBUIDORA DE MEDICAMENTOS LT;DMI VL R\$ 2.952,57 C/SALUSTIANO E SILVA LT, EM FV DE PANPHARMA DISTRIBUIDORA DE MEDICAMENTOS LT;DMI VL R\$ 642,68 C/DINIZ E ASSIS DROGARIA LT ME, EM FV DE PANPHARMA DISTRIBUIDORA DE MEDICAMENTOS LT;DMI VL R\$ 262,80 C/RJ MARQUES FCIA ME, EM FV DE PANPHARMA DISTRIBUIDORA DE MEDICAMENTOS LT;DMI VL R\$ 393,71 C/INDAMED COM DE MEDICAMENT LT, EM FV DE PANPHARMA DISTRIBUIDORA DE MEDICAMENTOS LT;DMI VL R\$ 158,92 C/INDAMED COM DE MEDICAMENT LT, EM FV DE PANPHARMA DISTRIBUIDORA DE MEDICAMENTOS LT;DMI VL R\$ 858,34 C/FARMAclub DROG PERF LT ME, EM FV DE PANPHARMA DISTRIBUIDORA DE MEDICAMENTOS LT;DMI VL R\$ 578,81 C/DROG E PERF SAMAUMA LT ME, EM FV DE PANPHARMA DISTRIBUIDORA DE MEDICAMENTOS LT;DMI VL R\$ 360,29 C/DROGARIA CENTER FARMA CATALAO LT, EM FV DE PANPHARMA DISTRIBUIDORA DE MEDICAMENTOS LT;DMI VL R\$ 250,55 C/R E M FCIA LT ME, EM FV DE PANPHARMA DISTRIBUIDORA DE MEDICAMENTOS LT;DMI VL R\$ 642,79 C/NOVA BELFARMA E PERFUMARIA LT ME, EM FV DE PANPHARMA DISTRIBUIDORA DE MEDICAMENTOS LT;DMI VL R\$ 325,33 C/DROG GOMES SILVA LT ME, EM FV DE PANPHARMA DISTRIBUIDORA DE MEDICAMENTOS LT;DMI VL R\$ 739,45 C/BRUNO PICCININ DA SILVA DO NASCIMEN, EM FV DE PANPHARMA DISTRIBUIDORA DE MEDICAMENTOS LT;DMI VL R\$ 170,47 C/BRIGIDA CAROLINA RIBEIRO DE BARROS, EM FV DE PANPHARMA DISTRIBUIDORA DE MEDICAMENTOS LT;DMI VL R\$ 164,64 C/DROGARIA POSTIGO COM DE MEDICA, EM FV DE PANPHARMA DISTRIBUIDORA DE MEDICAMENTOS LT;DMI VL R\$ 1.031,98 C/DROG FAMILIA DIAS LT, EM FV DE PANPHARMA DISTRIBUIDORA DE MEDICAMENTOS LT;DMI VL R\$ 1.015,81 C/FG MAGNUSSON COM DE MED LT, EM FV DE PANPHARMA DISTRIBUIDORA DE MEDICAMENTOS LT;DMI VL R\$ 377,18 C/FARMA LAVRAS DROG E PERFUMARIA LT, EM FV DE PANPHARMA DISTRIBUIDORA DE MEDICAMENTOS LT;DMI VL R\$ 112,76 C/FARMA LAVRAS DROG E PERFUMARIA LT, EM FV DE PANPHARMA DISTRIBUIDORA DE MEDICAMENTOS LT;DMI VL R\$ 268,22 C/CAICARA COM DE MEDICAMENTOS LT, EM FV DE PANPHARMA DISTRIBUIDORA DE MEDICAMENTOS LT;DMI VL R\$ 439,93 C/DROGARIA E FARMACIA ULIANE LT ME, EM FV DE PANPHARMA DISTRIBUIDORA DE MEDICAMENTOS LT;DMI VL R\$ 228,43 C/H C FARMA PRODS FARMA LT EPP, EM FV DE PANPHARMA DISTRIBUIDORA DE MEDICAMENTOS LT;DMI VL R\$ 687,84 C/F C FCIA LT ME, EM FV DE PANPHARMA DISTRIBUIDORA DE MEDICAMENTOS LT;DMI VL R\$ 663,16 C/F C FCIA LT ME, EM FV DE PANPHARMA DISTRIBUIDORA DE MEDICAMENTOS LT;DMI VL R\$ 280,31 C/DROG LAGOA GRANDE LT ME, EM FV DE PANPHARMA DISTRIBUIDORA DE MEDICAMENTOS LT;DMI VL R\$ 131,21 C/DROG LAGOA GRANDE LT ME, EM FV DE PANPHARMA DISTRIBUIDORA DE MEDICAMENTOS LT;DMI VL R\$ 384,75 C/SIRLENE SILVA BORGES DE MORAES, EM FV DE PANPHARMA DISTRIBUIDORA DE MEDICAMENTOS LT;DMI VL R\$ 107,85 C/B C DE OLIVEIRA FREITAS ME, EM FV DE PANPHARMA DISTRIBUIDORA DE MEDICAMENTOS LT;DMI VL R\$ 775,04 C/INDEPENDENCIA FARM LT ME, EM FV DE PANPHARMA DISTRIBUIDORA DE MEDICAMENTOS LT;DMI VL R\$ 1.093,65 C/FLAVIANE COSTA ME, EM FV DE PANPHARMA DISTRIBUIDORA DE MEDICAMENTOS LT;DMI VL R\$ 232,58 C/DANTAS E BORGES LT, EM FV DE PANPHARMA DISTRIBUIDORA DE MEDICAMENTOS LT;DMI VL R\$ 509,61 C/TATIANA VITOLA GARCIA, EM FV DE PANPHARMA DISTRIBUIDORA DE MEDICAMENTOS LT;DMI VL R\$ 3.339,09 C/MARTIMIANO DA SILVA E SILVA LT ME, EM FV DE PANPHARMA DISTRIBUIDORA DE MEDICAMENTOS LT;DMI VL R\$ 893,52 C/FCIA DROG FARMA PECANHA LT, EM FV DE PANPHARMA DISTRIBUIDORA DE MEDICAMENTOS LT;DMI VL R\$ 372,47 C/FCIA DROG FARMA PECANHA LT, EM FV DE PANPHARMA DISTRIBUIDORA DE MEDICAMENTOS LT;DMI VL R\$ 319,47 C/DROG DROGA RIO LT ME, EM FV DE PANPHARMA DISTRIBUIDORA DE MEDICAMENTOS LT;DMI VL R\$ 369,01 C/SIDNEY DAMASCENO FORTUNA, EM FV DE PANPHARMA DISTRIBUIDORA DE MEDICAMENTOS LT;DMI VL R\$ 527,68 C/BUCHALA E CIA DROGARIA LT ME, EM FV DE PANPHARMA DISTRIBUIDORA DE MEDICAMENTOS LT;DMI VL R\$ 694,30 C/DAL BEM GONSALES DROG LT ME, EM FV DE PANPHARMA DISTRIBUIDORA DE MEDICAMENTOS LT;DMI VL R\$ 171,83 C/APARECIDO BARONI DROG LT ME, EM FV DE PANPHARMA DISTRIBUIDORA DE MEDICAMENTOS LT;DMI VL R\$ 310,50 C/FF COM DE MED E PERF LT ME, EM FV DE PANPHARMA DISTRIBUIDORA DE MEDICAMENTOS LT;DMI VL R\$ 181,64 C/JUCIARA COELHO OLIVEIRA A QUEIROZ M, EM FV DE PANPHARMA DISTRIBUIDORA DE MEDICAMENTOS LT;DMI VL R\$ 1.369,69 C/COML P A FARMA LT ME, EM FV DE PANPHARMA DISTRIBUIDORA DE MEDICAMENTOS LT;DMI VL R\$ 152,90 C/DROG DJESUS RIO PRETO LT ME, EM FV DE PANPHARMA DISTRIBUIDORA DE MEDICAMENTOS LT;DMI VL R\$ 556,60 C/M H DE SOUZA MELO EPP, EM FV DE PANPHARMA DISTRIBUIDORA DE MEDICAMENTOS LT;DMI VL R\$ 226,49 C/DROGA VISA LT ME, EM FV DE PANPHARMA DISTRIBUIDORA DE MEDICAMENTOS LT;DMI VL R\$ 394,56 C/DROGA VISA LT ME, EM FV DE PANPHARMA DISTRIBUIDORA DE MEDICAMENTOS LT;DMI VL R\$ 279,97 C/MARIA FERNANDA PENTEADO GABRIELLI M, EM FV DE PANPHARMA DISTRIBUIDORA DE MEDICAMENTOS LT;DMI VL R\$ 253,48 C/MARIA FERNANDA PENTEADO GABRIELLI M, EM FV DE PANPHARMA DISTRIBUIDORA DE MEDICAMENTOS LT;DMI VL R\$ 330,60 C/MARIA FERNANDA PENTEADO GABRIELLI M, EM FV DE PANPHARMA DISTRIBUIDORA DE MEDICAMENTOS LT;DMI VL R\$ 305,03 C/DROGANOSSA DE PANCHARIA LT EPP, EM FV DE PANPHARMA DISTRIBUIDORA DE MEDICAMENTOS LT;DMI VL R\$ 2.904,46 C/MASEV DROG E PERF LT, EM FV DE PANPHARMA DISTRIBUIDORA DE MEDICAMENTOS LT;DMI VL R\$ 301,91 C/SANTA LUZIA DROG LT, EM FV DE PANPHARMA DISTRIBUIDORA DE MEDICAMENTOS LT;DMI VL R\$ 303,76 C/SANTA LUZIA DROG LT, EM FV DE PANPHARMA DISTRIBUIDORA DE MEDICAMENTOS LT;DMI VL R\$ 1.442,10 C/FUZARI E LOVO LT ME, EM FV DE PANPHARMA DISTRIBUIDORA DE MEDICAMENTOS LT;DMI VL R\$ 902,57 C/DROG SERRA DOS ORGAOS LT, EM FV DE PANPHARMA DISTRIBUIDORA DE MEDICAMENTOS LT;DMI VL R\$ 508,44 C/DROG SERRA DOS ORGAOS LT, EM FV DE PANPHARMA DISTRIBUIDORA DE MEDICAMENTOS LT;DMI VL R\$ 194,46 C/DROG SERRA DOS ORGAOS LT, EM FV DE PANPHARMA DISTRIBUIDORA DE MEDICAMENTOS LT;DMI VL R\$ 842,32 C/DROG MODELO DE TERESOPOLIS LT, EM FV DE PANPHARMA DISTRIBUIDORA DE MEDICAMENTOS LT;DMI VL R\$ 1.162,70 C/DROG MODELO DE TERESOPOLIS LT, EM FV DE PANPHARMA DISTRIBUIDORA DE MEDICAMENTOS LT;DMI VL R\$ 673,02 C/DROG MODELO DE TERESOPOLIS LT, EM FV DE PANPHARMA DISTRIBUIDORA DE MEDICAMENTOS LT;DMI VL R\$ 187,96 C/DROG MODELO DE TERESOPOLIS LT, EM FV DE PANPHARMA DISTRIBUIDORA DE MEDICAMENTOS LT;DMI VL R\$ 345,42 C/DROG LAFARMA LT, EM FV DE PANPHARMA DISTRIBUIDORA DE MEDICAMENTOS LT;DMI VL R\$ 544,53 C/DROG UBERABA LT EPP, EM FV DE PANPHARMA DISTRIBUIDORA DE MEDICAMENTOS LT;DMI VL R\$ 511,64 C/DROG UBERABA LT EPP, EM FV DE PANPHARMA DISTRIBUIDORA DE MEDICAMENTOS LT;DMI VL R\$ 285,31 C/DROG ROSA MISTICA LT, EM FV DE PANPHARMA DISTRIBUIDORA DE MEDICAMENTOS LT;DMI VL R\$ 1.088,46 C/DROG ACHEI LT, EM FV DE PANPHARMA DISTRIBUIDORA DE MEDICAMENTOS LT;DMI VL R\$ 188,56 C/PFM DROG EIRELI EPP, EM FV DE PANPHARMA DISTRIBUIDORA DE MEDICAMENTOS LT;DMI VL R\$ 975,82 C/JHEIFESON BORGES LIMA ME, EM FV DE PANPHARMA DISTRIBUIDORA DE MEDICAMENTOS LT;DMI VL R\$ 243,79 C/CABREIRA E CABREIRA CATANDUVA LT ME, EM FV DE PANPHARMA DISTRIBUIDORA DE MEDICAMENTOS LT;DMI VL R\$ 383,30 C/DROGA EX LT, EM FV DE PANPHARMA DISTRIBUIDORA DE MEDICAMENTOS LT;DMI VL R\$ 230,54 C/DROGA EX LT, EM FV DE PANPHARMA DISTRIBUIDORA DE MEDICAMENTOS LT;DMI VL R\$ 249,03 C/DROGA EX LT, EM FV DE PANPHARMA DISTRIBUIDORA DE MEDICAMENTOS LT;DMI VL R\$ 876,42 C/DROGA EX LT, EM FV DE PANPHARMA DISTRIBUIDORA DE MEDICAMENTOS LT;DMI VL R\$ 134,53 C/DINIZ E ASSIS DROGARIA LT ME, EM FV DE PANPHARMA DISTRIBUIDORA DE MEDICAMENTOS LT;DMI VL R\$ 926,73 C/DINIZ E ASSIS DROGARIA LT ME, EM FV DE PANPHARMA DISTRIBUIDORA DE MEDICAMENTOS LT;DMI VL R\$ 810,86 C/DROG SAMU FARMA LT, EM FV DE PANPHARMA DISTRIBUIDORA DE MEDICAMENTOS LT;DMI VL R\$ 2.704,66 C/DROGA EX LT, EM FV DE PANPHARMA DISTRIBUIDORA DE MEDICAMENTOS LT;DMI VL R\$ 3.937,71 C/DROGA EX LT, EM FV DE PANPHARMA DISTRIBUIDORA DE MEDICAMENTOS LT;DMI VL R\$ 1.802,81 C/DROGA EX LT, EM FV DE PANPHARMA DISTRIBUIDORA DE MEDICAMENTOS LT;DMI VL R\$ 160,04 C/DROGA EX LT, EM FV DE PANPHARMA DISTRIBUIDORA DE MEDICAMENTOS LT;DMI VL R\$ 729,21 C/DROGA EX LT, EM FV DE PANPHARMA DISTRIBUIDORA DE MEDICAMENTOS LT;DMI VL R\$ 456,29 C/DROGA EX LT, EM FV DE PANPHARMA DISTRIBUIDORA DE MEDICAMENTOS LT;DMI VL R\$ 670,16 C/FCIA FREISLEBEN LT, EM FV DE PANPHARMA DISTRIBUIDORA DE MEDICAMENTOS LT;DMI VL R\$ 495,64 C/FCIA FREISLEBEN LT, EM FV DE PANPHARMA DISTRIBUIDORA DE MEDICAMENTOS LT;DMI VL R\$ 208,87 C/ELAINE PHARMA DROG EIRELI, EM FV DE PANPHARMA DISTRIBUIDORA DE MEDICAMENTOS LT;DMI VL R\$ 539,33 C/DROG GOMES SILVA LT ME, EM FV DE PANPHARMA DISTRIBUIDORA DE MEDICAMENTOS LT;DMI VL R\$ 175,77 C/DGUIS FARMA FCIA E PERF LT ME, EM FV DE PANPHARMA DISTRIBUIDORA DE MEDICAMENTOS LT;DMI VL R\$ 257,57 C/DGUIS FARMA FCIA E PERF LT ME, EM FV DE PANPHARMA DISTRIBUIDORA DE MEDICAMENTOS LT;DMI VL R\$ 156,95 C/DGUIS FARMA FCIA E PERF LT ME, EM FV DE PANPHARMA DISTRIBUIDORA DE MEDICAMENTOS LT;DMI VL R\$ 140,32 C/BRIGIDA CAROLINA RIBEIRO DE BARROS, EM FV DE PANPHARMA DISTRIBUIDORA DE MEDICAMENTOS LT;DMI VL R\$ 743,44 C/DROG FAMILIA DIAS LT, EM FV DE PANPHARMA DISTRIBUIDORA DE MEDICAMENTOS LT;DMI VL R\$ 949,50 C/DROG FAMILIA DIAS LT, EM FV DE PANPHARMA DISTRIBUIDORA DE MEDICAMENTOS LT;DMI VL R\$ 924,65 C/DROG FAMILIA DIAS LT, EM FV DE PANPHARMA DISTRIBUIDORA DE MEDICAMENTOS LT;DMI VL R\$ 1.069,78 C/DROG FAMILIA DIAS LT, EM FV DE PANPHARMA DISTRIBUIDORA DE MEDICAMENTOS LT;DMI VL R\$ 1.386,53 C/DROG FAMILIA DIAS LT, EM FV DE PANPHARMA DISTRIBUIDORA DE MEDICAMENTOS LT;DMI VL R\$ 478,83 C/CAICARA COM DE MEDICAMENTOS LT, EM FV DE PANPHARMA DISTRIBUIDORA DE MEDICAMENTOS LT;DMI VL R\$ 401,59 C/FCIA ENGENHO FARMA LT ME, EM FV DE PANPHARMA DISTRIBUIDORA DE MEDICAMENTOS LT;DMI VL R\$ 234,41 C/HOLANDA PROD FARM LT, EM FV DE PANPHARMA DISTRIBUIDORA DE MEDICAMENTOS LT;DMI VL R\$ 779,22 C/DROG DROGAETICA DA PENHA LT EPP, EM FV DE PANPHARMA DISTRIBUIDORA DE MEDICAMENTOS LT;DMI VL R\$ 121,90 C/DROGARIA ESTRELA ALVES LT ME, EM FV DE PANPHARMA DISTRIBUIDORA DE MEDICAMENTOS LT;DMI VL R\$ 1.660,26 C/EDISIO IVO BESERRA, EM FV DE PANPHARMA DISTRIBUIDORA DE MEDICAMENTOS LT;DMI VL R\$ 799,67 C/EDISIO IVO BESERRA, EM FV DE PANPHARMA DISTRIBUIDORA DE MEDICAMENTOS LT;DMI VL R\$ 994,62 C/EDISIO IVO BESERRA, EM FV DE PANPHARMA DISTRIBUIDORA DE MEDICAMENTOS LT;DMI VL R\$ 830,90 C/EDISIO IVO BESERRA, EM FV DE PANPHARMA DISTRIBUIDORA DE MEDICAMENTOS LT;DMI VL R\$ 334,59 C/TRIUNFAR DROGARIA LT, EM FV DE PANPHARMA DISTRIBUIDORA DE MEDICAMENTOS LT;DMI VL R\$ 734,57 C/F C FCIA LT ME, EM FV DE PANPHARMA DISTRIBUIDORA DE MEDICAMENTOS LT;DMI VL R\$ 549,05 C/DROG PRECO BAIXO DE LUCAS LT ME, EM FV DE PANPHARMA DISTRIBUIDORA DE MEDICAMENTOS LT;DMI VL R\$ 1.198,93 C/TRIUNFAR DROG LT, EM FV DE PANPHARMA DISTRIBUIDORA DE MEDICAMENTOS LT;DMI VL R\$ 280,58 C/SIRLENE SILVA BORGES DE MORAES, EM FV DE PANPHARMA DISTRIBUIDORA DE MEDICAMENTOS LT;DMI VL R\$ 340,66 C/SIRLENE SILVA BORGES DE MORAES, EM FV DE PANPHARMA DISTRIBUIDORA DE MEDICAMENTOS LT;DMI VL R\$ 731,90 C/RODRIGUES E BARBOSA COMERC DE MED, EM FV DE PANPHARMA DISTRIBUIDORA DE MEDICAMENTOS LT;DMI VL R\$ 208,49 C/DROG CENTRO NORTE LT, EM FV DE PANPHARMA DISTRIBUIDORA DE MEDICAMENTOS LT;DMI VL R\$ 217,03 C/DROG CENTRO NORTE LT, EM FV DE PANPHARMA DISTRIBUIDORA DE MEDICAMENTOS LT;DMI VL R\$ 221,25 C/DROG CENTRO NORTE LT, EM FV DE PANPHARMA DISTRIBUIDORA DE MEDICAMENTOS LT;DMI VL R\$ 186,44 C/FCIA SANDI E LAZZARI LT ME, EM FV DE PANPHARMA DISTRIBUIDORA DE MEDICAMENTOS LT;DMI VL R\$ 115,85 C/OLIVEIRA E SILVA MEDICAMENTOS LT, EM FV DE PANPHARMA DISTRIBUIDORA DE MEDICAMENTOS LT;DMI VL R\$ 1.031,25 C/PATRICIA FARIAS MACHADO DROG, EM FV DE PANPHARMA DISTRIBUIDORA DE MEDICAMENTOS LT;DMI VL R\$ 1.082,57 C/PATRICIA FARIAS MACHADO DROG, EM FV DE PANPHARMA DISTRIBUIDORA DE MEDICAMENTOS LT;DMI VL R\$ 163,97 C/PATRICIA FARIAS MACHADO DROG, EM FV DE PANPHARMA DISTRIBUIDORA DE MEDICAMENTOS LT;DMI VL R\$ 233,46 C/PATRICIA FARIAS MACHADO DROG, EM FV DE PANPHARMA DISTRIBUIDORA DE MEDICAMENTOS LT;DMI VL R\$ 184,80 C/PATRICIA FARIAS MACHADO DROG, EM FV DE PANPHARMA DISTRIBUIDORA DE MEDICAMENTOS LT;DMI VL R\$ 701,22 C/PATRICIA FARIAS MACHADO DROG, EM FV DE PANPHARMA DISTRIBUIDORA DE MEDICAMENTOS LT;DMI VL R\$ 110,20 C/PATRICIA FARIAS MACHADO DROG, EM FV DE PANPHARMA DISTRIBUIDORA DE MEDICAMENTOS LT;DMI VL R\$ 2.023,58 C/PATRICIA FARIAS MACHADO DROG, EM FV DE PANPHARMA DISTRIBUIDORA DE MEDICAMENTOS LT;DMI VL R\$ 126,85 C/PATRICIA FARIAS MACHADO DROG, EM FV DE PANPHARMA DISTRIBUIDORA DE MEDICAMENTOS LT;DMI VL R\$ 277,56 C/DROG WAX LT ME, EM FV DE PANPHARMA DISTRIBUIDORA DE MEDICAMENTOS LT;DMI VL R\$ 630,07 C/FCIA DROG FARMA PECANHA LT, EM FV DE PANPHARMA DISTRIBUIDORA DE MEDICAMENTOS LT;DMI VL R\$ 1.001,47 C/FCIA DROG FARMA PECANHA LT, EM FV DE PANPHARMA DISTRIBUIDORA DE MEDICAMENTOS LT;DMI VL R\$ 984,97 C/FCIA DROG FARMA PECANHA LT, EM FV DE PANPHARMA DISTRIBUIDORA DE MEDICAMENTOS LT;DMI VL R\$ 1.009,99 C/FCIA DROG FARMA PECANHA LT, EM FV DE PANPHARMA DISTRIBUIDORA DE MEDICAMENTOS LT;DMI VL R\$ 547,54 C/FCIA DROG FARMA PECANHA LT, EM FV DE PANPHARMA DISTRIBUIDORA DE MEDICAMENTOS LT;DMI VL R\$ 1.029,82 C/FCIA DROG FARMA PECANHA LT, EM FV DE PANPHARMA DISTRIBUIDORA DE MEDICAMENTOS LT;DMI VL R\$ 991,37 C/FCIA DROG FARMA PECANHA LT, EM FV DE PANPHARMA DISTRIBUIDORA DE MEDICAMENTOS LT;DMI VL R\$ 1.131,34 C/FCIA DROG FARMA PECANHA LT, EM FV DE PANPHARMA DISTRIBUIDORA DE MEDICAMENTOS LT;DMI VL R\$ 575,45 C/FCIA DROG FARMA PECANHA LT, EM FV DE PANPHARMA DISTRIBUIDORA DE MEDICAMENTOS LT;DMI VL R\$ 217,19 C/DAIR DA SILVA MIRANDA ME, EM FV DE PANPHARMA DISTRIBUIDORA DE MEDICAMENTOS LT;DMI VL R\$ 375,07 C/DAIR DA SILVA MIRANDA ME, EM FV DE PANPHARMA DISTRIBUIDORA DE MEDICAMENTOS LT;DMI VL R\$ 305,07 C/DAIR DA SILVA MIRANDA ME, EM FV DE PANPHARMA DISTRIBUIDORA DE MEDICAMENTOS LT;DMI VL R\$ 257,17 C/DAIR DA SILVA MIRANDA ME, EM FV DE PANPHARMA DISTRIBUIDORA DE MEDICAMENTOS LT;DMI VL R\$ 388,09 C/DROG ALVES E ALMEIDA LT ME, EM FV DE PANPHARMA DISTRIBUIDORA DE MEDICAMENTOS LT;DMI VL R\$ 606,58 C/BUCHALA E CIA DROGARIA LT ME, EM FV DE PANPHARMA DISTRIBUIDORA DE MEDICAMENTOS LT;DMI VL R\$ 111,94 C/APARECIDO BARONI DROG LT ME, EM FV DE PANPHARMA DISTRIBUIDORA DE MEDICAMENTOS LT;DMI VL R\$ 364,44 C/FF COM DE MED E PERF LT ME, EM FV DE PANPHARMA DISTRIBUIDORA DE MEDICAMENTOS LT;DMI VL R\$ 189,85 C/DROG NOVA TIJUI TI EPP, EM FV DE PANPHARMA DISTRIBUIDORA DE MEDICAMENTOS LT;DMI VL R\$ 192,12 C/DROG NOVA TIJUI TI EPP, EM FV DE PANPHARMA DISTRIBUIDORA DE MEDICAMENTOS LT;DMI VL R\$ 438,06 C/DROG C J A LT, EM FV DE PANPHARMA DISTRIBUIDORA DE MEDICAMENTOS LT;DMI VL R\$ 1.986,60 C/BELS FAR DROG LT, EM FV DE PANPHARMA DISTRIBUIDORA DE MEDICAMENTOS LT;DMI VL R\$ 731,23 C/DROG GERMAN LT ME, EM FV DE PANPHARMA DISTRIBUIDORA DE MEDICAMENTOS LT;DMI VL R\$ 713,97 C/DROG GERMAN LT ME, EM FV DE PANPHARMA DISTRIBUIDORA DE MEDICAMENTOS LT;DMI VL R\$ 706,48 C/DROG GERMAN LT ME, EM FV DE PANPHARMA DISTRIBUIDORA DE MEDICAMENTOS LT;DMI VL R\$ 1.470,64 C/ELIAS SAFFI DROG LT, EM FV DE PANPHARMA DISTRIBUIDORA DE MEDICAMENTOS LT;DMI VL R\$ 248,41 C/ELIAS SAFFI DROG LT, EM FV DE PANPHARMA DISTRIBUIDORA DE MEDICAMENTOS LT;DMI VL R\$ 208,87 C/ELIAS SAFFI DROG LT, EM FV DE PANPHARMA DISTRIBUIDORA DE MEDICAMENTOS LT;DMI VL R\$ 153,64 C/ELIAS SAFFI DROG LT, EM FV DE PANPHARMA DISTRIBUIDORA DE MEDICAMENTOS LT;DMI VL R\$ 176,01 C/ELIAS SAFFI DROG LT, EM FV DE PANPHARMA DISTRIBUIDORA DE MEDICAMENTOS LT;DMI VL R\$ 358,84 C/FCIA SHOPPING LT ME, EM FV DE PANPHARMA DISTRIBUIDORA DE MEDICAMENTOS LT;DMI VL R\$ 649,48 C/DROG SERRA DOS ORGAOS LT, EM FV DE PANPHARMA DISTRIBUIDORA DE MEDICAMENTOS LT;DMI VL R\$ 653,15 C/DROG SERRA DOS ORGAOS LT, EM FV DE PANPHARMA DISTRIBUIDORA DE MEDICAMENTOS LT;DMI VL R\$ 614,08 C/DROG MODELO DE TERESOPOLIS LT, EM FV DE PANPHARMA DISTRIBUIDORA DE MEDICAMENTOS LT;DMI VL R\$ 714,97 C/DROG MODELO DE TERESOPOLIS LT, EM FV DE PANPHARMA DISTRIBUIDORA DE MEDICAMENTOS LT;DMI VL R\$ 968,49 C/DROG MESQUITA LT ME, EM FV DE PANPHARMA DISTRIBUIDORA DE MEDICAMENTOS LT;DMI VL R\$ 642,83 C/DROG MESQUITA LT ME, EM FV DE PANPHARMA DISTRIBUIDORA DE MEDICAMENTOS LT;DMI VL R\$ 1.000,42 C/DROG LAFARMA LT, EM FV DE PANPHARMA DISTRIBUIDORA DE MEDICAMENTOS LT;DMI VL R\$ 376,59 C/FCIA PERMANENTE LT ME, EM FV DE PANPHARMA DISTRIBUIDORA DE MEDICAMENTOS LT;DMI VL R\$ 415,67 C/DROG UBERABA LT EPP, EM FV DE PANPHARMA DISTRIBUIDORA DE MEDICAMENTOS LT;DMI VL R\$ 299,24 C/DROG UBERABA LT EPP, EM FV DE PANPHARMA DISTRIBUIDORA DE MEDICAMENTOS LT;DMI VL R\$ 597,27 C/DROG UBERABA LT EPP, EM FV DE PANPHARMA DISTRIBUIDORA DE MEDICAMENTOS LT;DMI VL R\$ 648,25 C/DROG UBERABA LT EPP, EM FV DE PANPHARMA DISTRIBUIDORA DE MEDICAMENTOS LT;DMI VL R\$ 375,18 C/DROG UBERABA LT EPP, EM FV DE PANPHARMA DISTRIBUIDORA DE MEDICAMENTOS LT;DMI VL R\$ 325,07 C/DROG UBERABA LT EPP, EM FV DE PANPHARMA DISTRIBUIDORA DE MEDICAMENTOS LT;DMI VL R\$ 314,79 C/DROG UBERABA LT EPP, EM FV DE PANPHARMA DISTRIBUIDORA DE MEDICAMENTOS LT;DMI VL R\$ 887,40 C/DROG ROSA MISTICA LT, EM FV DE PANPHARMA DISTRIBUIDORA DE MEDICAMENTOS LT;DMI VL R\$ 1.488,62 C/DROG AKI TEM LT ME, EM FV DE PANPHARMA DISTRIBUIDORA DE MEDICAMENTOS LT;DMI VL R\$ 3.578,61 C/DROG ACHEI LT, EM FV DE PANPHARMA DISTRIBUIDORA DE MEDICAMENTOS LT;DMI VL R\$ 4.673,22 C/DROG ACHEI LT, EM FV DE PANPHARMA DISTRIBUIDORA DE MEDICAMENTOS LT;DMI VL R\$ 328,81 C/DROGARIA HASHIMOTO LT ME, EM FV DE PANPHARMA DISTRIBUIDORA DE MEDICAMENTOS LT;DMI VL R\$ 209,74 C/VALE FARMA PROD FARMA LT ME, EM FV DE PANPHARMA DISTRIBUIDORA DE MEDICAMENTOS LT;DMI VL R\$ 451,01 C/DROGARIA CENTER FARMA CATALAO LT, EM FV DE PANPHARMA DISTRIBUIDORA DE MEDICAMENTOS LT;DMI VL R\$ 414,67 C/DUOFARMA DROGARIA LT ME, EM FV DE PANPHARMA DISTRIBUIDORA DE MEDICAMENTOS LT;DMI VL R\$ 562,30 C/FARMAVIDA CEARA 4 LT ME, EM FV DE PANPHARMA DISTRIBUIDORA DE MEDICAMENTOS LT;DMI VL R\$ 284,95 C/FARMAVIDA CEARA 4 LT ME, EM FV DE PANPHARMA DISTRIBUIDORA DE MEDICAMENTOS LT;DMI VL R\$ 268,06 C/DROGA MASTER LT EPP, EM FV DE PANPHARMA DISTRIBUIDORA DE MEDICAMENTOS LT;DMI VL R\$ 322,86 C/ALANO NOLETO ROCHA ME, EM FV DE PANPHARMA DISTRIBUIDORA DE MEDICAMENTOS LT;DMI VL R\$ 363,37 C/DROGARIA SANTA MARIA LT ME, EM FV DE PANPHARMA DISTRIBUIDORA DE MEDICAMENTOS LT;DMI VL R\$ 230,11 C/DROGARIA SANTA MARIA LT ME, EM FV DE PANPHARMA DISTRIBUIDORA DE MEDICAMENTOS LT;DMI VL R\$ 268,56 C/SIRLENE SILVA BORGES DE MORAES, EM FV DE PANPHARMA DISTRIBUIDORA DE MEDICAMENTOS LT;DMI VL R\$ 312,67 C/SIRLENE SILVA BORGES DE MORAES, EM FV DE PANPHARMA DISTRIBUIDORA DE MEDICAMENTOS LT;DMI VL R\$ 311,90 C/SIRLENE SILVA BORGES DE MORAES, EM FV DE PANPHARMA DISTRIBUIDORA DE MEDICAMENTOS LT;DMI VL R\$ 281,25 C/SIRLENE SILVA BORGES DE MORAES, EM FV DE PANPHARMA DISTRIBUIDORA DE MEDICAMENTOS LT;DMI VL R\$ 268,11 C/SIRLENE SILVA BORGES DE MORAES, EM FV DE PANPHARMA DISTRIBUIDORA DE MEDICAMENTOS LT;DMI VL R\$ 47.932,47 C/DROGA KNOX LT, EM FV DE PANPHARMA DISTRIBUIDORA DE MEDICAMENTOS LT;DMI VL R\$ 230,91 C/OLIVEIRA E SILVA MEDICAMENTOS LT, EM FV DE PANPHARMA DISTRIBUIDORA DE MEDICAMENTOS LT;DMI VL R\$ 282,73 C/DROGARIA SB LT ME, EM FV DE PANPHARMA DISTRIBUIDORA DE MEDICAMENTOS LT;DMI VL R\$ 208,09 C/OLIVEIRA ROCHA MEDS LT, EM FV DE PANPHARMA DISTRIBUIDORA DE MEDICAMENTOS LT;DMI VL R\$ 301,65 C/JOSE BATISTA DE SOUZA ME, EM FV DE PANPHARMA DISTRIBUIDORA DE MEDICAMENTOS LT;DMI VL R\$ 1.094,03 C/M H DE SOUZA MELO EPP, EM FV DE PANPHARMA DISTRIBUIDORA DE MEDICAMENTOS LT;DMI VL R\$ 499,30 C/EMBRA COMERCIAL LT ME, EM FV DE PANPHARMA DISTRIBUIDORA DE MEDICAMENTOS LT;DMI VL R\$ 299,07 C/SANTA LUZIA DROG LT, EM FV DE PANPHARMA DISTRIBUIDORA DE MEDICAMENTOS LT;DMI VL R\$ 288,19 C/SANTA LUZIA DROG LT, EM FV DE PANPHARMA DISTRIBUIDORA DE MEDICAMENTOS LT;DMI VL R\$ 367,18 C/DROG MESQUITA LT ME, EM FV DE PANPHARMA DISTRIBUIDORA DE MEDICAMENTOS LT;DMI VL R\$ 359,00 C/GR PRODUTOS ALIMENTICIOS, EM FV DE STARPEL - INJ E COM LT - EPP;DMI VL R\$ 825,53 C/ILHAS DO LAGO INCORPORACAO SPE LT, EM FV DE SANTA TEREZA ANDAIMES E ESCORAMENTOS LT;DMI VL R\$ 135,40 C/LUCAS GABRIEL ALVES SANTOS ME, EM FV DE AMERICAN FARMA DIST FARM LT;DMI VL R\$ 574,09 C/DANYLLO FIGUEIREDO DE ANDRADE, EM FV DE AMERICAN FARMA DIST FARM LT;DMI VL R\$ 1.048,80 C/ANA PAULA FERNANDES DA SILVA ME, EM FV DE AMERICAN FARMA DIST FARM LT;DMI VL R\$ 1.418,82 C/ANA PAULA FERNANDES DA SILVA ME, EM FV DE AMERICAN FARMA DIST FARM LT;DMI VL R\$ 945,26 C/ANA PAULA FERNANDES DA SILVA ME, EM FV DE AMERICAN FARMA DIST FARM LT;DMI VL R\$ 817,98 C/ANA PAULA FERNANDES DA SILVA ME, EM FV DE AMERICAN FARMA DIST FARM LT;DMI VL R\$ 1.071,84 C/ANA PAULA FERNANDES DA SILVA ME, EM FV DE AMERICAN FARMA DIST FARM LT;DMI VL R\$ 515,17 C/PASSOS E OMENA LT, EM FV DE AMERICAN FARMA DIST FARM LT;DMI VL R\$ 466,22 C/PASSOS E OMENA LT, EM FV DE AMERICAN FARMA DIST FARM LT;DMI VL R\$ 1.068,03 C/JANICLEIA GABRIEL SILVA DO NASCIMEN, EM FV DE AMERICAN FARMA DIST FARM LT;DMI VL R\$ 669,76 C/JANICLEIA GABRIEL SILVA DO NASCIMEN, EM FV DE AMERICAN FARMA DIST FARM LT;DMI VL R\$ 328,38 C/JANICLEIA GABRIEL SILVA DO NASCIMEN, EM FV DE AMERICAN FARMA DIST FARM LT;DMI VL R\$ 373,19 C/JANICLEIA GABRIEL SILVA DO NASCIMEN, EM FV DE AMERICAN FARMA DIST FARM LT;DMI VL R\$ 350,00 C/FARMACIA GALVAO FREIRE LT, EM FV DE AMERICAN FARMA DIST FARM LT;DMI VL R\$ 283,65 C/FARMACIA GALVAO FREIRE LT, EM FV DE AMERICAN FARMA DIST FARM LT;DMI VL R\$ 1.093,34 C/EDILENE DA SILVA FARMACIA, EM FV DE AMERICAN FARMA DIST FARM LT;DMI VL R\$ 466,12 C/J LINS DE CARVALHO ME, EM FV DE AMERICAN FARMA DIST FARM LT;DMI VL R\$ 1.384,64 C/DROGARIA VIVER BEM LT, EM FV DE AMERICAN FARMA DIST FARM LT;DMI VL R\$ 1.895,91 C/DROGARIA VIVER BEM LT, EM FV DE AMERICAN FARMA DIST FARM LT;DMI VL R\$ 2.355,31 C/T M CRUZ RAMALHO ME, EM FV DE AMERICAN FARMA DIST FARM LT;DMI VL R\$ 502,42 C/PASSOS E OMENA LT, EM FV DE AMERICAN FARMA DIST FARM LT;DMI VL R\$ 561,62 C/ANA MARIA RODRIGUES PONCE, EM FV DE AMERICAN FARMA DIST FARM LT;DMI VL R\$ 578,57 C/ANA MARIA RODRIGUES PONCE, EM FV DE AMERICAN FARMA DIST FARM LT;DMI VL R\$ 297,33 C/ANA MARIA RODRIGUES PONCE, EM FV DE AMERICAN FARMA DIST FARM LT;DMI VL R\$ 474,38 C/J LINS DE CARVALHO ME, EM FV DE AMERICAN FARMA DIST FARM LT;DMI VL R\$ 192,92 C/LUCAS GABRIEL ALVES SANTOS ME, EM FV DE AMERICAN FARMA DIST FARM LT;DMI VL R\$ 1.177,58 C/J GOMES DA SILVA FARMACIA, EM FV DE AMERICAN FARMA DIST FARM LT;DMI VL R\$ 557,19 C/FARMACIA GALVAO FREIRE LT, EM FV DE AMERICAN FARMA DIST FARM LT;DMI VL R\$ 371,96 C/LUCIANO ANTONIO ALVES DE LIRA, EM FV DE AMERICAN FARMA DIST FARM LT;DMI VL R\$ 394,52 C/LUCIANO ANTONIO ALVES DE LIRA, EM FV DE AMERICAN FARMA DIST FARM LT;DMI VL R\$ 540,28 C/LUCIANO ANTONIO ALVES DE LIRA, EM FV DE AMERICAN FARMA DIST FARM LT;DMI VL R\$ 1.669,35 C/M DAS N

BENTO DO VALES ME, EM FV DE AMERICAN FARMA DIST FARM LT;DMI VL R\$ 971,63 C/M DAS N BENTO DO VALES ME, EM FV DE AMERICAN FARMA DIST FARM LT;DMI VL R\$ 343,91 C/ANA PAULA FERNANDES DA SILVA ME, EM FV DE AMERICAN FARMA DIST FARM LT;DMI VL R\$ 893,14 C/ANA PAULA FERNANDES DA SILVA ME, EM FV DE AMERICAN FARMA DIST FARM LT;DMI VL R\$ 1.178,00 C/ANA PAULA FERNANDES DA SILVA ME, EM FV DE AMERICAN FARMA DIST FARM LT;DMI VL R\$ 270,10 C/ANA PAULA FERNANDES DA SILVA ME, EM FV DE AMERICAN FARMA DIST FARM LT;DMI VL R\$ 1.110,02 C/ANA PAULA FERNANDES DA SILVA ME, EM FV DE AMERICAN FARMA DIST FARM LT;DMI VL R\$ 363,33 C/TIEGO RODRIGUES RABELO, EM FV DE FERNANDES E AGUIAR COM DE REFRIGERACAO L;DMI VL R\$ 468,43 C/TABA MADEIRAS E MAT. DE CONSTR. LT, EM FV DE DGOIAS - DISTRIBUIDORA DE TINTAS LT;DMI VL R\$ 700,00 C/CANDIDO INDUST E COM E EXP LT EPP, EM FV DE CENTROESTE DISTRIBUIDORA DE FERRO E ACO;DMI VL R\$ 1.987,00 C/ACELINO BAZILIO TAQUES, EM FV DE MIRELE FRENHE BERALDO ME;DMI VL R\$ 395,51 C/IRE ALVES DA SILVA, EM FV DE UNIDROGAS IND. E COM. DE MEDIC;DMI VL R\$ 331,81 C/ROGERIA MARIA CASTRO PERNET, EM FV DE UNIDROGAS IND. E COM. DE MEDIC;DMI VL R\$ 251,14 C/J.R. JAMES DROGARIA LT - ME, EM FV DE UNIDROGAS IND. E COM. DE MEDIC;DMI VL R\$ 251,15 C/J.R. JAMES DROGARIA LT - ME, EM FV DE UNIDROGAS IND. E COM. DE MEDIC;DMI VL R\$ 470,02 C/ROGERIA MARIA CASTRO PERNET, EM FV DE UNIDROGAS IND. E COM. DE MEDIC;DMI VL R\$ 470,02 C/ROGERIA MARIA CASTRO PERNET, EM FV DE UNIDROGAS IND. E COM. DE MEDIC;DMI VL R\$ 266,46 C/RAINIER DE LIMA LEAL & CIA LT ME, EM FV DE UNIDROGAS IND. E COM. DE MEDIC;DMI VL R\$ 445,93 C/DROGARIA MELHOR IDADE LT, EM FV DE UNIDROGAS IND. E COM. DE MEDIC;DMI VL R\$ 257,06 C/MARCELO DONIZETI MORESCHI E CIA LT - EPP, EM FV DE UNIDROGAS IND. E COM. DE MEDIC;DMI VL R\$ 222,26 C/DANILO HENRIQUE ALVES MOREIRA, EM FV DE UNIDROGAS IND. E COM. DE MEDIC;DMI VL R\$ 216,89 C/DROGARIA BARROS E AQUINO LT - ME, EM FV DE UNIDROGAS IND. E COM. DE MEDIC;DMI VL R\$ 219,78 C/T & R COM.VAR.DE PROD.FARM.E PERF.ME, EM FV DE UNIDROGAS IND. E COM. DE MEDIC;DMI VL R\$ 402,45 C/JP2 DIST.DE MEDICAMENTOS LT - ME, EM FV DE UNIDROGAS IND. E COM. DE MEDIC;DMI VL R\$ 2.420,95 C/DROGARIA KADIFAR LT, EM FV DE UNIDROGAS IND. E COM. DE MEDIC;DMI VL R\$ 329,41 C/JK FARMA DROGARIA E PERFUMARIA LT - ME, EM FV DE GRB DISTRIBUIDORA FARMACEUTICA;DMI VL R\$ 445,51 C/DEBORA ALEXANDRE DA SILVA - ME, EM FV DE GRB DISTRIBUIDORA FARMACEUTICA;DMI VL R\$ 292,37 C/FARMACIA ESTACAO PRIMAVERA LT - ME, EM FV DE GRB DISTRIBUIDORA FARMACEUTICA;DMI VL R\$ 254,24 C/DROGARIA WALDOMIRO DE CARVALHO LT - ME, EM FV DE GRB DISTRIBUIDORA FARMACEUTICA;DMI VL R\$ 797,66 C/FARMA THAY DROGARIA E PERFUMARIA LT. - ME, EM FV DE GRB DISTRIBUIDORA FARMACEUTICA;DMI VL R\$ 258,74 C/DROGARIA E. S. LT - ME, EM FV DE GRB DISTRIBUIDORA FARMACEUTICA;DMI VL R\$ 604,18 C/LUCIANE APARECIDA GREGORIO PEREIRA - ME, EM FV DE GRB DISTRIBUIDORA FARMACEUTICA;DMI VL R\$ 646,86 C/JK FARMA DROGARIA E PERFUMARIA LT - ME, EM FV DE GRB DISTRIBUIDORA FARMACEUTICA;DMI VL R\$ 352,16 C/S. OSWALDO FRAGA & CIA. LT. - EPP, EM FV DE GRB DISTRIBUIDORA FARMACEUTICA;DMI VL R\$ 492,80 C/DROGARIA FARMADOIS LT - ME, EM FV DE GRB DISTRIBUIDORA FARMACEUTICA;DMI VL R\$ 478,77 C/DROGARIA WALDOMIRO DE CARVALHO LT - ME, EM FV DE GRB DISTRIBUIDORA FARMACEUTICA;DMI VL R\$ 584,05 C/DROGARIA VERTENTES LT - ME, EM FV DE GRB DISTRIBUIDORA FARMACEUTICA;DMI VL R\$ 314,93 C/FARMACIA SANTA CECILIA LT ME, EM FV DE GRB DISTRIBUIDORA FARMACEUTICA;DMI VL R\$ 257,06 C/MARCELO DONIZETI MORESCHI E CIA LT - EPP, EM FV DE GRB DISTRIBUIDORA FARMACEUTICA;DMI VL R\$ 643,17 C/ROBSON TEIXEIRA GARUTTI ME, EM FV DE GRB DISTRIBUIDORA FARMACEUTICA;DMI VL R\$ 317,17 C/DROGARIA RIFARMA LT ME, EM FV DE GRB DISTRIBUIDORA FARMACEUTICA;DMI VL R\$ 334,87 C/GUIMARAES E GUIMARAES FARMACIA LT - EPP, EM FV DE GRB DISTRIBUIDORA FARMACEUTICA;DMI VL R\$ 463,33 C/DROGARIA NOVO UNIVERSO LT - ME, EM FV DE GRB DISTRIBUIDORA FARMACEUTICA;DMI VL R\$ 3.217,78 C/DROGARIA ROSATO AMERICO BRASILIENSE EIRELI -, EM FV DE GRB DISTRIBUIDORA FARMACEUTICA;DMI VL R\$ 439,27 C/NOBERTO & CALZETTA LT - ME, EM FV DE GRB DISTRIBUIDORA FARMACEUTICA;DMI VL R\$ 646,87 C/JK FARMA DROGARIA E PERFUMARIA LT - ME, EM FV DE GRB DISTRIBUIDORA FARMACEUTICA;DMI VL R\$ 604,18 C/LUCIANE APARECIDA GREGORIO PEREIRA - ME, EM FV DE GRB DISTRIBUIDORA FARMACEUTICA;DMI VL R\$ 388,11 C/T. C. R. FARIA - DROGARIA - ME, EM FV DE GRB DISTRIBUIDORA FARMACEUTICA;DMI VL R\$ 373,65 C/DROGARIA ROCHA FERNANDES LT - ME, EM FV DE GRB DISTRIBUIDORA FARMACEUTICA;DMI VL R\$ 227,40 C/DROGARIA MIRACATU LT, EM FV DE GRB DISTRIBUIDORA FARMACEUTICA;DMI VL R\$ 321,08 C/AGUIMAR JERONIMO DA SILVA JUNIOR DROGARIA - M, EM FV DE GRB DISTRIBUIDORA FARMACEUTICA;DMI VL R\$ 384,01 C/DROGARIA WALDOMIRO DE CARVALHO LT - ME, EM FV DE GRB DISTRIBUIDORA FARMACEUTICA;DMI VL R\$ 301,99 C/E. BARBOZA - DROGARIA - ME, EM FV DE GRB DISTRIBUIDORA FARMACEUTICA;DMI VL R\$ 329,42 C/JK FARMA DROGARIA E PERFUMARIA LT - ME, EM FV DE GRB DISTRIBUIDORA FARMACEUTICA;DMI VL R\$ 1.160,00 C/BERLANDIA E CAMARGO LT-EPP, EM FV DE SOUSA MANUTENCOES E PERFURACOES LT;DMI VL R\$ 1.381,73 C/RESENDE E CARRIJO LT ME, EM FV DE LF PLASTICOS LT;DMI VL R\$ 1.401,65 C/FINA ART ACABAMENTOS LT, EM FV DE CALABRIA EMPREENDIMENTOS E PARTICIPACOES;DM VL R\$ 4.263,53 C/ERM CHAVES C A COMUNICACAO LT ME, EM FV DE FUJIOKA ELETRO IMAGEM SA;DM VL R\$ 20.747,57 C/ERM CHAVES C A COMUNICACAO LT ME, EM FV DE FUJIOKA ELETRO IMAGEM SA;CNG VL R\$ 395,46 C/ECONOMIC FACTORING FOMENTO MERCANTIL LT, EM FV DE DECIMA NONA VARA CIVEL E AMBIENTAL;CHQ VL R\$ 210,00 C/MARCOS ROGERIO OLIVEIRA DIAS, EM FV DE POSTO VILA RICA LT C/BRASIL;CNG VL R\$ 558,26 C/MAURI SANTOS RIOS, EM FV DE DECIMA NONA VARA CIVEL E AMBIENTAL;DMI VL R\$ 83,11 C/EDINA FATIMA DE JESUS FREITAS, EM FV DE TRANSPORTE TRANSPORTE DE CARGAS LT-EPP;DMI VL R\$ 99,80 C/PATRICIA NUNES NASCIMENTO, EM FV DE SOL BRASIL OPTICA E SERVICOS LT ME;DMI VL R\$ 466,88 C/NENEM A BORDO COM E CONFECACAO LT, EM FV DE EVERLY ACESSORIOS INFANTIS EIRELI;DMI VL R\$ 490,00 C/MARCELO MARTINS FERREIRA, EM FV DE ESCOLA EVANGELICA ANALU LT-ME;DMI VL R\$ 826,66 C/ALAN BUGAR FILHO, EM FV DE EUROTRACTOR COM DE MAQUINAS E PECAS EIRE;DMI VL R\$ 926,13 C/KIDBI COM DE MODA E BRINQUEDOS L, EM FV DE SPORT BASIC IND E COM DE CONFECOOES;DMI VL R\$ 945,15 C/BR MOTO PECAS E ACESSORIOS EIRELI M, EM FV DE IND DE ACUMULADORES E COMPONENTES MOTOC;DMI VL R\$ 1.720,50 C/DMR LOCACAO E TRANSPORTES LT - M, EM FV DE PNEULANDIA COMERCIAL LT;DMI VL R\$ 18.944,76 C/CAPITAL COM. ATACADISTA DE COSM. PROD, EM FV DE AEGER COMERCIAL E IMPORTADORA LT.;DMI VL R\$ 89,08 C/MDL SERVICO E COM LT - ME, EM FV DE CASA DA MADEIRA LT;DMI VL R\$ 1.903,12 C/CAMPOS E LUZES DECORACOES LT, EM FV DE PERFINASA;DMI VL R\$ 3.886,39 C/MARKET GYN DISTRIBUIDORA LT ME, EM FV DE LCA ALIMENTOS;DMI VL R\$ 1.064,22 C/CLEYTON CESAR DE SOUZA ME, EM FV DE TEMPERVIDROS VIDROS E CRISTAIS TEMP LT;DMI VL R\$ 2.603,42 C/CLEYTON CESAR DE SOUZA ME, EM FV DE TEMPERVIDROS VIDROS E CRISTAIS TEMP LT;DMI VL R\$ 659,75 C/CLEYTON CESAR DE SOUZA ME, EM FV DE TEMPERVIDROS VIDROS E CRISTAIS TEMP LT;DMI VL R\$ 3.376,56 C/REAL MONTAGENS INDL LT ME, EM FV DE CARBINOX IND E COM LT;DMI VL R\$ 3.482,00 C/PROSPER COM DISTRIBUICAO EIREL, EM FV DE INSTITUTO BIOCHEM IND FARMACEUT;DMI VL R\$ 265,70 C/ENGENGO CONSTRUTORA LT-ME, EM FV DE TINTAS ACRIL;DMI VL R\$ 1.066,92 C/PLASTIKE COM DE MOVEIS EI, EM FV DE AVANT IND COM PRODUTOS SINTETI;DMI VL R\$ 1.080,00 C/LUZ PARA OS POVOS MINISTERIO APOSTOLICO, EM FV DE ELETRONICOS LEVANDOSKI LT ME;DMI VL R\$ 1.450,72 C/D DE P CARDOSO - ME, EM FV DE VICUNHA TEXTIL SA;DMI VL R\$ 2.515,84 C/D DE P CARDOSO - ME, EM FV DE VICUNHA TEXTIL SA;DMI VL R\$ 760,14 C/D DE P CARDOSO - ME, EM FV DE VICUNHA TEXTIL SA;DMI VL R\$ 1.218,50 C/WISLLEY CORREIA DE OLIVEIRA, EM FV DE CENTRO DE ENSINO BILINGUE EIRELI;DMI VL R\$ 947,93 C/VICTORIA ALMO O E EVENTOS LT, EM FV DE EMBALAGENS POPULAR;DMI VL R\$ 148,87 C/ASTEMON SERVICOS EM RETROESCAVADEIRA LT, EM FV DE VEDACIL COMPONENTES HIDRAULICOS LT;DMI VL R\$ 1.329,86 C/EVANGELISTA E C.COM.IND.ROULTA, EM FV DE MJ MIRANDA CONFECOES LT;DMI VL R\$ 344,40 C/FERNANDA GOMES PAIM, EM FV DE CENTRO ANGLO AMERICANO DE IDIOMAS LT;DMI VL R\$ 1.111,00 C/MARTINS E RIBEIRO ALIMENTOS EIRELI ME, EM FV DE MAGUI IMPORTACAO E DISTRIBUICAO DE ALIME;DMI VL R\$ 357,59 C/CLERE JUNHO FERREIRA COSTA 00178998265, EM FV DE DISTRIBUIDORA RADIAL;DMI VL R\$ 764,00 C/OMBRO AMIGO, EM FV DE MINE-RACAO E TRANSPORTE NOSSA SENHORA AP;DMI VL R\$ 339,11 C/EMPRESA BRASILEIRA DE CORREIOS E TELEGRA, EM FV DE MAGRIL MOTOCICLETAS LT;DMI VL R\$ 1.869,67 C/GINETON SARAIVA DE FREITAS, EM FV DE CIRINEU DENARDI E CIA LT;DMI VL R\$ 500,00 C/WEBER E VALTUIR TRANSPORTES LT - ME, EM FV DE NAVESA NACIONAL DE VEICULOS LT;DMI VL R\$ 716,31 C/MOVEIS CALO PLANEJADOS LT, EM FV DE CASA DO MARCENEIRO LT PAC;DMI VL R\$ 760,00 C/CAMPOS E LUZES DECORACOES LT - ME, EM FV DE AJEL MATERIAIS;DMI VL R\$ 400,00 C/CAMPOS E LUZES DECORACOES LT - ME, EM FV DE AJEL MATERIAIS;DMI VL R\$ 1.197,58 C/CAMPOS E LUZES DECORACOES LT - ME, EM FV DE AJEL MATERIAIS;DMI VL R\$ 80,61 C/ROSIMEIRE BARBOSA DA SILVA, EM FV DE FAVORITA TRANSPORTES LT;DMI VL R\$ 97,29 C/MECA ALIMENTACAO LT, EM FV DE ELETROSUL ENG C. M. ELET LT EP;DMI VL R\$ 97,30 C/MECA ALIMENTACAO LT, EM FV DE ELETROSUL ENG C. M. ELET LT EP;DMI VL R\$ 100,00 C/MARCAL E BOTELHO LT, EM FV DE VENEZIA EXP E IMPORT LT ME;DMI VL R\$ 150,00 C/LEANDRO NUNES FARIAS, EM FV DE ANTONIO CARLOS SILVA ME;DMI VL R\$ 184,00 C/SERGIO LUIZ RIBEIRO ACESSORIOS, EM FV DE CJP COM DE TAPECARIA EIRE;DMI VL R\$ 225,62 C/SOCORRO DOS SANTOS, EM FV DE THIAGO V B G 00226024105;DMI VL R\$ 267,90 C/PAO EXPRESS DRIVE THRU LT M, EM FV DE FONTE DISTRIBUICAO M LT;DMI VL R\$ 405,00 C/TATIANE LUZ DA CRUZ, EM FV DE GOIAS CORT IND COM DECOR LT;DMI VL R\$ 427,00 C/PAO EXPRESS DRIVE THRU LT M, EM FV DE FONTE DISTRIBUICAO M LT;DMI VL R\$ 667,75 C/WT ENG E TECNOLOGIA LT, EM FV DE EDITORA PINI LT;DMI VL R\$ 672,02 C/FAR WEST JEANS LT - ME, EM FV DE FREUDENBERG NAO TEC LT CIA;DMI VL R\$ 717,00 C/ADELICE DE SOUSA REIS BARROS, EM FV DE C&F COM DE SINTETICOS LT;DMI VL R\$ 764,65 C/IN VITRO CERRADO LT - EPP, EM FV DE BOTA BRASIL TEC INOVACAO SAUDE;DMI VL R\$ 765,00 C/CLEUSION MARCOS ALVES PAIM, EM FV DE ELETROSUL ENG C. M. ELET LT EP;DMI VL R\$ 866,73 C/PIETRA LIMA SEMI JOIAS LT, EM FV DE RESIMAPI PRODUTOS QUIMICOS LT;DMI VL R\$ 1.142,80 C/LMB SANDUICHERIA E ALIM. LT, EM FV DE ATELIE COM DE FRIOS LT ME;DMI VL R\$ 1.355,13 C/REDE ELETRICA MATERIAIS ELETRI, EM FV DE CONIMEL EMP MAT ELETRICO LT;DMI VL R\$ 1.494,00 C/SHEINE LUIS DE PAULA ARAUJO, EM FV DE MPT COM DE EL.ELETRONICOS LT;DMI VL R\$ 1.533,63 C/REDE ELETR MAT ELETRI EIRELI ME, EM FV DE DUTOPLAST IND E COM LT;DMI VL R\$ 2.285,34 C/FRANCISCO BISPO DE SOUSA, EM FV DE BL PAULA TEXTIL LT;DMI VL R\$ 2.400,00 C/EBERCI TIMOCO MACHADO FILHO, EM FV DE LAFER MOLAS I COM LT ME;DMI VL R\$ 2.953,33 C/DAGMAR LEITE EIRELI - ME, EM FV DE CAPRICORNIO SA;DMI VL R\$ 11.591,61 C/BAHREM BAR REST LT ME, EM FV DE FIDC MRFG FUN INV DIR CREDITOR;DMI VL R\$ 12.600,00 C/CONSTRUTORA CONSTRUMAR LT, EM FV DE J RUFINU S DIESEL LT;DSI VL R\$ 467,00 C/ANDRE GOMES BIETE JUNIOR, EM FV DE CORE INFORMATICA ME;DSI VL R\$ 468,30 C/LEILANE COSTA CAVALCANTE, EM FV DE HA COM DE MAT FOTOGR LT;DSI VL R\$ 1.832,00 C/CAMPOS E LUZES DECORACOES LT, EM FV DE SPEED BOY S M T M BOY LT ME;DMI VL R\$ 1.836,45 C/NCN FILHO EIRELI ME, EM FV DE ROSSET CIA LT;DMI VL R\$ 370,56 C/MASARU FOOD LT - ME, EM FV DE ROWEDER E ANTONIO LT;DMI VL R\$ 280,00 C/MARCIA DIAS LIMA TEIXEIRA, EM FV DE WM PIRES E FLAUSINO ME;DMI VL R\$ 817,09 C/VISHAB SPORTS NUTRITION BRAZIL LT, EM FV DE ALEXANDRE CARDOZO BUENO ME;DMI VL R\$ 566,88 C/MASTERBELT COM VAR DE CORREIAS LT ME, EM FV DE JASON COMERCIAL LT;DMI VL R\$ 100,00 C/DENER DE OLIVEIRA FERNANDES, EM FV DE MARIO ALBERTO GAIOTTO MARCERI - ME;DMI VL R\$ 618,88 C/IMPAR COM DE MATERIAIS PARA, EM FV DE SAO DOMINGOS SA IND GRAFICA;DSI VL R\$ 500,00 C/NILVIA CRISTIANE LIMA C SANTOS, EM FV DE PRIMEIRA INFANCIA COMUNIDADE EDUCACIONAL;DSI VL R\$ 500,00 C/WANDREA BORGES WEINER, EM FV DE PRIMEIRA INFANCIA COMUNIDADE EDUCACIONAL;DSI VL R\$ 500,00 C/EDVANIA MARQUES RODRIGUES, EM FV DE PRIMEIRA INFANCIA COMUNIDADE EDUCACIONAL;DSI VL R\$ 500,00 C/RONALDO GOMES BARBOSA, EM FV DE PRIMEIRA INFANCIA COMUNIDADE EDUCACIONAL;DSI VL R\$ 500,00 C/HUGHINNA VIEIRA SILVA, EM FV DE PRIMEIRA INFANCIA COMUNIDADE EDUCACIONAL;DSI VL R\$ 600,00 C/KEYLE FABIANA VILELA GOMES, EM FV DE PRIMEIRA INFANCIA COMUNIDADE EDUCACIONAL;DSI VL R\$ 500,00 C/ROBERTA APARECIDA GONCALVES, EM FV DE PRIMEIRA INFANCIA COMUNIDADE EDUCACIONAL;DSI VL R\$ 500,00 C/VIVIANNE VALERIA MARCAL, EM FV DE PRIMEIRA INFANCIA COMUNIDADE EDUCACIONAL;DMI VL R\$ 507,83 C/ELISANGELA LUCIANA DA SILVA MIZUTANI, EM FV DE EXCLUSIVA UTIL EQUIPAMENTOS EIRELI - EPP;DMI VL R\$ 657,15 C/MARCIO FIALHO NASCIMENTO, EM FV DE UBALDO FONSECA IMOVEIS LT ME;DSI VL R\$ 800,00 C/RAFAELLE FARIAS MOURA, EM FV DE PRIMEIRA INFANCIA COMUNIDADE EDUCACIONAL;DMI VL R\$ 887,50 C/EECN COM DE ALIMENTOS LT ME, EM FV DE CESAR COM DE PESCADOS LT - ME;DMI VL R\$ 1.646,00 C/J N MARTINS TAVARES CONFECOES, EM FV DE RODHE MATRIZES LT - ME;DMI VL R\$ 887,50 C/EECN COM DE ALIMENTOS LT, EM FV DE CESAR COM DE PESCADOS LT - ME;DMI VL R\$ 1.000,00 C/LUIZ CARLOS SOUZA, EM FV DE ELLITE IND GRAFICA EDITORA E COMER;DM VL R\$ 227,00 C/H L SANTOS COMERCIAL E TRANSPORTES, EM FV DE NORTE SUL COM RECAP PNEUS LT APARECIDA;NP VL R\$ 216,96 C/PAULO HENRIQUE DE SOUSA BRASILEIRO, EM FV DE BELCAR INVESTCAR LT;DMI VL R\$ 1.100,00 C/LOCSERVICE COM E SERVICOS LT, EM FV DE CROW DISTRIBUIDORA NACIONAL DE PECAS LT;DMI VL R\$ 5.460,79 C/A. MELO ATACADO ME, EM FV DE AGENDAS POMBO LEDIBERG LT;DMI VL R\$ 208,00 C/GOIANIA DIRECOES E CAMBIO LT ME, EM FV DE CROW DISTRIBUIDORA NACIONAL DE PECAS LT;DMI VL R\$ 168,13 C/GOIANIA DIRECOES E CAMBIO LT ME, EM FV DE CROW DISTRIBUIDORA NACIONAL DE PECAS LT;DMI VL R\$ 557,80 C/COMERCIAL SILVA, EM FV DE MORAES E SOUSA CONSTRUCAO E INCORPORACAO;CHQ VL R\$ 3.095,50 C/NILTON DE SOUZA CARVALHO, EM FV DE ATACADAO DAS PISCINAS C/ITAU;CHQ VL R\$ 2.073,11 C/GUSTAVO ARAUJO DA SILVA, EM FV DE FLS DISTRIBUIDORA DE AUTOPECAS EIRELI ME C/ITAU;DMI VL R\$ 500,00 C/MARTINA FERNAO POTENCIANO CASTRO, EM FV DE MADEIREIRA KENNEDY-COML DE MAD RIBEIRO F;NP VL R\$ 660,00 C/GASPAR PERREIRA DA CRUZ, EM FV DE MARCOS ANTONIO DE OLIVEIRA;DMI VL R\$ 231,72 C/VKM RESTAURANTE EIRELI - ME, EM FV DE COPAGAZ DISTRIBUIDORA DE GAS SA.;DMI VL R\$ 7.349,34 C/SUBPLU COM DE ALIMENTOS EIRELI M, EM FV DE LUCILUZ PARTICIPACOES E EMPREENDIMENTOS LT;DMI VL R\$ 953,60 C/RODOPEL DIST DE PCS P/VEICULOS, EM FV DE PACAEMBU AUTOPECAS LT;DMI VL R\$ 7.267,00 C/ZILDA FAG GOUVEIA FERREIRA, EM FV DE POLIGRESS DO BRASIL LT;DMI VL R\$ 3.281,46 C/FACILITY DO BRASIL LT ME, EM FV DE ARISTON THERMO BRASIL TECNOLOGIA DE AQUE;DMI VL R\$ 1.891,15 C/FACILITY DO BRASIL LT ME, EM FV DE ARISTON THERMO BRASIL TECNOLOGIA DE AQUE;DMI VL R\$ 718,37 C/SUPER FRANGO, EM FV DE MORAES E SOUSA CONSTRUCAO E INCORPORACAO;DMI VL R\$ 194,49 C/GERALDO R DA SILVA, EM FV DE ZUK COM E REPRESENTACOES EIRELI;DMI VL R\$ 130,00 C/FABIO DE ALMEIDA MARQUES, EM FV DE APOIO IMOVEIS CONSTRUTORA E INCORPORADOR;CHQ VL R\$ 293,00 C/BLESS MULTIMARCA, EM FV DE REAL AMERICA DIST LT ME C/ITAU;DMI VL R\$ 70,00 C/FARIAS E OLIVEIRA CALCADOS LT, EM FV DE BRASWAY INFORMATICA LT - ME;DMI VL R\$ 462,98 C/RODRIGUES E ALVES S. COM. ANT. INC. L, EM FV DE AUTO PECAS E ELETRICA CHITAO LT ME;DMI VL R\$ 476,67 C/REDE ELETRICA MAT ELE EIRELI ME, EM FV DE CONDUFIOS MATERIAIS LT;DMI VL R\$ 885,00 C/ROTOR DIESEL BOMBAS INJETORAS, EM FV DE BAVARIA COM DE EQUIPAMENTOS E PECAS PARA;DMI VL R\$ 1.303,59 C/ALIANCA MANUTENCAO INDL LT M, EM FV DE DAMARO CONDUTORES ELETRICOS LT ME;DMI VL R\$ 2.735,29 C/VITOPLASTT COM DE PRODUTOS DESCA, EM FV DE CIEIX DO BRASIL IND E COM DE PRODUTOS CIR;DMI VL R\$ 56.191,09 C/MAPE CONSTRUCOES LT, EM FV DE INTRAL SA IND DE MATERIAIS ELETRICOS;DMI VL R\$ 1.010,40 C/CIREDDO XAVIER DOS SANTOS, EM FV DE EXCIM IMPORT E EXPORT SA;DMI VL R\$ 393,60 C/ZOINHO LAVA CAR MOVEL LT ME, EM FV DE CASA DOS POSTOS COM SERV. MOT BOMBAS LT;DMI VL R\$ 902,00 C/LUAN VINICIUS DA SILVA, EM FV DE A RENOVERT INTERIORES;DMI VL R\$ 176,91 C/ANTONIO CARLOS MIRANDA DOS SANTOS D, EM FV DE SO INUECAO;DMI VL R\$ 192,50 C/PAGU AGENCIA DE PROPAGANDA LT, EM FV DE FORCA COM MAT ELE ELET LT;DMI VL R\$ 849,25 C/EDWILSON FERREIRA DE SOUZA ME, EM FV DE INTERCOMMERCE COML LT;DMI VL R\$ 2.192,25 C/EDWILSON FERREIRA DE SOUZA ME, EM FV DE SINGULAR COMERCIAL LT;DMI VL R\$ 333,60 C/MARCELO GONCALVES DE SOUZA, EM FV DE C A IMOVEIS LT;DMI VL R\$ 407,50 C/LUDMILLA RIOS, EM FV DE GOIANIA ORTHO CENTER LT;DMI VL R\$ 529,30 C/SORAYA DOS SANTOS MOURA, EM FV DE J B LOUREIRO - ME;DMI VL R\$ 355,00 C/LUIZ ALBERTO MORARI, EM FV DE CASA DAS TINTAS DE ANAPOLIS LT-ME;DMI VL R\$ 464,08 C/VANGEVALDO MOREIRA DOS SANTOS, EM FV DE ADUBOS ARAGUAIA IND E COM LT;DMI VL R\$ 275,02 C/BRUNO FIRMO SILVA, EM FV DE HOME CENTER NE COM MAT P CONST;DMI VL R\$ 519,32 C/FONTE GRAFICA LT, EM FV DE PASSALACQUA CIA LT;DMI VL R\$ 737,00 C/JOSE CARLOS LOPES DA COSTA, EM FV DE J ALMEIDA VIEIRA FILHO;DMI VL R\$ 1.815,89 C/RUSAN REPRESENTACOES LT, EM FV DE POSTO AMERICA LT; COMO NÃO FORAM ENCONTRADOS OS DEVEDORESACIMA MENCIONADOS.INTIMO OS PARA VIREM PAGAR OS TITULOS DENTRO DE 24 HORAS E NÃO O FAZENDO, FICAM INTIMADOS DO RESPECTIVO PROTESTO POR MEIO DO PRESENTE EDITAL,QUE SERÁ PUBLICADO NO JORNAL “GAZETA” E AFIXADO NESTE TABELONATO CONFORME ART. 15° DA LEI N° 9.492/97. GOIÂNIA 19 DE JANEIRO 2016. ASS: NAUCAIAN LUDOVICO LACERDA OFICIAL DO 1° PROTESTO DE GOIÂNIA,SITO À RUA 09 N° 1.111 ST. OESTE FONE:3224 4209

resumo de novelas

“Seu Lugar no Mundo”

Sueli e Jorge proíbem Luciana de ir à festa de Roger. Nanda e Filipe voltam a se entender. Uodson confessa a Vanda que encontrou uma forma de Alina assumir seu amor por ele. Livia convence Beto a tocar com a banda na festa de Roger. Roger apresenta Samurai aos amigos. Guará avisa a Marquinhos que invadirá a festa de Roger. Flávia provoca Rodrigo por causa de Luciana. Samurai conta para Roger e Glauco que conheceu João. Jéssica afirma a Nanda que irá se declarar para Uodson.

Luciana recebe uma notícia sobre Pedro. Samurai enfrenta a turma de Guará.

Êta Mundo Bom!

Ernesto seduz Filomena e confessa que não se casará com ela. Candinho e Pirulito fazem um mau negócio e perdem o dinheiro para o aluguel da pensão. Ernesto convence Filomena a trabalhar para Paulina. Anastácia contrata Jack para investigar o paradeiro de Candinho. Zé dos Porcos se interessa por

Mafalda. Josias se irrita ao descobrir que Filomena fugiu com Ernesto e exige que a família de Cunegundes quite suas dívidas com ele. Maria revela a Leandro que está grávida, e os dois combinam o casamento. Filomena conhece Diana e Clarice. Paulina questiona Olga sobre seu segredo. Filomena faz sua estreia no Taxidancing.

Totalmente Demais

Eliza não cede às tentativas de Jonatas e termina definitivamente

o namoro com o rapaz. Germano pede a Lili que fique de olho em Fabinho. Adele avisa a Cassandra que o próximo ensaio do concurso será baseado nas Olimpíadas. Jojô tenta aproximar Eliza de Arthur, com a esperança de que ambos formem um casal. Stelinha promete a Carolina que a fará se casar com Arthur, com a condição de que a jornalista desconsidere a aposta feita com o empresário.



Alta Roda

blog: www.herculesdias.com.br

Hércules Dias ■

The Level no Meliá

A jornalista Eliana Zanini, de São Paulo, amiga de longa data de Hércules Dias, uma das mais conceituadas assessoras de comunicação do país, me mandou este recadinho: “O Meliá Brasil 21 oferece aos seus hóspedes o The Level, serviço exclusivo da marca Meliá Hotels & Resorts, uma alternativa sofisticada e de requinte para quem quer maior luxo na hospedagem.”

Meliá sai na frente

Zanini explica a que “Meliá Brasil 21 foi o primeiro hotel da Companhia no Brasil a implantar esse serviço. Trata-se de uma experiência única na qual o cliente tem acesso a apartamentos equipados com o que há de mais moderno e sofisticado, além de um espaço de convivência privativo.”

Happy hour

“Nesta sala, o hóspede pode fazer o seu check-in e check-out de forma mais ágil e reservada, realizar pequenas reuniões, tomar o seu café da manhã e ainda ter acesso a um happy hour todo final de tarde, quando se é possível desfrutar do serviço de bar e socializar-se com outros hóspedes do The Level” me sugere Eliana Zanini.

Fotos: Divulgação



Aplausos para Lissauer

Atendendo a solicitação do deputado estadual Lissauer Vieira, o governador Marconi Perillo, assinou no último dia 13 de janeiro, no auditório Mauro Borges, do Palácio Pedro Ludovico Teixeira, a ordem de serviço para a construção do Centro de Atendimento Socioeducativo (CASE) de Rio Verde.



Aplausos para Lúcia Vasconcelos

Professora de Língua Portuguesa e empresária Lúcia Vasconcelos. Mulher bonita e inteligente.

1# DA INTERNET

GOSPEL HD

OUÇA A GOSPEL EM QUALQUER LUGAR DO MUNDO!

www.gospelhd.com.br

VAGA DE EMPREGO

CONTRATA

Contato Publicitário
(Comercial do Jornal)

Foco, determinação e comprometimento são extremamente importantes para o desenvolvimento do trabalho!

Experiência será um diferencial.

Enviar Currículo para contato:
iuryariques@gmail.com

GRÁFICA GAZETA

Seus impressos na velocidade que precisa!

IMPERDIVEL

Comandas, Nota Branca, Blocos em Geral!

Ótimos Preços!

Alta qualidade gráfica!

Atendemos toda Região!

Aproveite nossas ofertas para fazer seus impressos

TEMOS MÁQUINA ROTATIVA PARA IMPRESSÃO DE JORNAIS E FOLHETOS P/ SUPERMERCADOS!

Preços Especiais para tiragens Maiores!!

email: graficagazetaimpressos@gmail.com

Fone: (62) 3282-7409 (64) 9208-9884

Alameda do Contorno, 1508 qd. 37 Il. 05 Jd. Santo Antônio - Goiânia - Go.

PERSI CALDAS

Persianas - Cortinas - Papel de Parede
Móveis e Cadeiras para Escritório

Sua casa, seu escritório com muito estilo e bom gosto!

Novidade Piso Flutuante
É Rápido,
É Fácil,
É um Click!

64 3455-2323 www.persicaldas.com.br Rua 9 Qd. 6 Lt. 15 - Itaguaí - Caldas Novas - GO

AVANTI Persiflex Solaris Incorlex GEBB WORK