ISSN 2359-3814

Uma das atrizes mais belas e sensuais, Juliana Paes abre o jogo sobre ser sexy

PÁGINA 08

Edição 2712
Goiânia, Sexta-feira, 26 de fevereiro de 2016

Gazeta

R$ 0,50

portalgazeta gazetadoestado 62 9118-37 .portalgazeta.com.br

CRIMINALIDADE

Governador troca secretário de Segurança Pública. José Eliton assume

O governador Marconi Perillo anunciou no fim da tarde da última quarta-feira (24), que o vice-governador José Eliton, também titular da SED, será o novo secretário de Segurança Pública e Administração Penitenciária

PÁGINA 03

TRÂNSITO

SMT realiza consulta pública sobre transporte individual remunerado de passageiros

PÁGINA 03

ESPORTE

Circuito de Futevôlei anima final de semana do goianiense

Torneio amador segue nos dois próximos finais de semana.
Evento está sendo realizado em praia artificial montada no Setor Marista

PÁGINA 04

Gazetando

gazetando@portalgazeta.com.br
Luiz Faleiro

PHS aposta no coronel Adailton para prefeito de Anápolis

O presidente nacional do PHS, Eduardo Machado, afirma que o partido tem um nome forte em Anápolis — o pastor Elismar Veiga, que era cotado para ser vice do deputado federal Alexandre Baldy, do PSDB. Porém, como o tucano tirou o time de campo, a cúpula do partido decidiu bancar a candidatura do vereador Fernando Cunha Neto para prefeito.

Eduardo Machado admite que Fernando Cunha Neto tem tradição política local. "Mas acrescento que o coronel Adailton Florentino (foto acima), chefe do Gabinete Militar do governo de Goiás, se aceitar disputar mandato, passa a ser um candidato a prefeito consistente. Ele é de Anápolis, é ligado ao governador Marconi Perillo e agrega."

Marconi Perillo anuncia sábado candidaturas de Vecci em Goiânia e de Cunha em Anápolis

O governador de Goiás, Marconi Perillo (PSDB), vai anunciar no sábado, 27, no Parque de Exposições Agropecuárias de Goiânia, na Nova Vila, em Goiânia, os nomes dos candidatos do PSDB a prefeito de Goiânia, Giuseppe Vecci (foto acima), e de Anápolis, Fernando Cunha Neto (foto abaixo). Giuseppe Vecci, nome de consenso do PSDB, é um dos mais antigos aliados e correligionários do governador Marconi Perillo. Ele foi um dos principais formuladores das principais políticas públicas bem-sucedidas dos governos tucanos. O economista é apontado como um dos principais planejadores do país.

Zé Gomes do PTB pode disputar a prefeitura de Itumbiara com Gugu Nader do PSB na vice

José Gomes da Rocha é cotadíssimo para disputar a Prefeitura de Itumbiara pelo PTB. Aposta-se, no meio jurídico, que os processos contra o ex-deputado federal vão cair e ele será absolvido. Aí, se puder ser candidato, é apontado como imbatível até pela oposição.

Em Itumbiara, segundo um deputado, há a história de que quem conhece Zé Gomes da Rocha não disputa com Zé Gomes da Rocha. Se for postular, pré-candidatos a prefeito se tornam pré-candidatos a vereador. Até o ex-rebelde Gugu Nader, de repente, vira gomes-rochista.

POLÍTICA

Marcos Abrão critica paralisia de recursos do Minha Casa, Minha Vida para pequenas cidades

Em audiência pública da comissão mista da Medida Provisória (MP) 698, realizada nesta terça-feira (23/2), no Senado, o deputado federal Marcos Abrão (PPS-GO) questionou representantes do governo federal sobre a ausência de recursos do programa Minha Casa, Minha Vida para os municípios com até 50 mil habitantes. Além de deputados e senadores, estiveram presentes na audiência o diretor do Ministério do Planejamento, Márcio Vale; Hailton Madureira de Almeida, representante do Ministério da Fazenda; a diretora Alessandra D'Ávila Vieira, do Ministério das Cidades; Maria Henriqueta Arantes Alves, consultora do Conselho Curador do FGTS.

Membro-titular da comissão mista, o parlamentar goiano criticou o fato de que Goiás, mesmo sendo um dos estados do País que mais contrata habitação de interesse social, não recebe contratações do MCMV Sub-50 desde 2013. "Essa é uma grande preocupação. Em um universo de 246 municípios, somente 42 são atendidos pelo FAR [Fundo de Arrendamento Residencial]. Queremos uma garantia que o programa irá atender aos municípios com menos de 50 mil habitantes, principalmente para resguardar os estados e os próprios municípios. Caso contrário, certamente, os prefeitos e governadores terão de bancar o programa", analisou Marcos Abrão.

A MP 698 altera as regras do programa Minha Casa, Minha Vida quanto aos financiamentos realizados com recursos do Fundo de Garantia do Tempo de Serviço (FGTS). O FGTS já trabalha com o pagamento de parte da aquisição de imóveis novos, produzidos com recursos do programa MCMV. Entretanto, as regras do FGTS demandam um tipo de garantia específica. Sendo assim, será necessário que o FAR assegure o risco de crédito no financiamento imobiliário ao agente financeiro em favor do beneficiário.

"Sempre respeitei e elogiei o programa. Porém, é preciso que ele passe por ajustes. Como membro da comissão mista, minha missão é trabalhar para que o governo federal retome as contratações de habitações para municípios pequenos, o que não ocorre desde 2013", enfatiza o presidente do PPS em Goiás.

Gazeta
Grupo Exata de Comunicação Ltda
CNPJ: 04.471.978/0001-92
Alameda do Contorno, 1508, Qd. 37, Lt. 05, Santo Antônio, CEP: 74.853-120, Goiânia-GO

COMERCIAL
Tel: (62) 3282-7409 / (64) 3453-8883
comercial@portalgazeta.com.br

PUBLICAÇÃO LEGAL
Tel: (62) 3282-7409 / (64) 3453-8883
editais@portalgazeta.com.br

CLASSIFICADOS
Tel: (62) 3282-7409 / (64) 3453-8883
classificados@portalgazeta.com.br

REDAÇÃO - WhatsApp: (62) 9118-3777
redacao@portalgazeta.com.br

REDAÇÃO SUL
Rua B-8, S/N, Qd. 14, Lt. 20, Itanhangá I
Caldas Novas - Goiás

EXPEDIENTE
DIRETOR PRESIDENTE
Adão dos Reis Gonçalves
adao@portalgazeta.com.br

DIRETORA VICE-PRESIDENTE
Helvislane Martins Gonçalves
helvislane@portalgazeta.com.br

DISTRIBUIÇÃO
Grupo Exata de Comunicação
luiscastrocarlos@gmail.com
(62) 92636547 - 83004318

Matérias e artigos assinados não representam a opinião do jornal

CRIMINALIDADE

Governador troca secretário de Segurança Pública. José Eliton assume

O governador Marconi Perillo anunciou no fim da tarde da última quarta-feira (24), que o vice-governador José Eliton, também titular da SED, será o novo secretário de Segurança Pública e Administração Penitenciária

Fotos: divulgação

DA REDAÇÃO COM ROTA JURÍDICA - Com a mudança, o ex-titular da SSP Joaquim Mesquita assume a Secretaria de Gestão e Planejamento (Segplan). Thiago Peixoto vai da Segplan para a Secretaria de Desenvolvimento Econômico (SED), comandada até então por José Eliton. A posse dos três foi às 10 horas de ontem.

A troca de comando acontece no mesmo dia em que o governador tomou medidas em relação à Segurança Pública para garantir a redução da criminalidade em Goiás. E, em reunião do chefe do executivo com os principais representantes dos outros dois poderes – Legislativo e Judiciário – foi definida a criação de uma força tarefa no combate ao crime. "Realizamos uma reunião histórica com participação de todos os poderes, com vistas a discutirmos medidas para enfrentar a violência em nosso Estado", alegou.

Nota divulgada pelo chefe do Executivo Estadual sobre a atuação de José Eliton

"Promovi mudanças importantes no Governo de Goiás nesta quarta-feira, em virtude da necessidade do fortalecimento institucional imediato da área de Segurança Pública e Administração Penitenciária. Convidei o vice-governador José Eliton de Figuerêdo Júnior, segunda autoridade na hierarquia do Estado de Goiás, a assumir o comando da Secretaria de Segurança Pública e Administração Penitenciária, missão que aceitou sem pestanejar com a determinação costumeira e o sentimento convicto de servir com todo o seu talento, competência e liderança.

O vice-governador, novo secretário de Segurança Pública e Administração Penitenciária, se responsabilizará pela definição dos comandos das polícias. José Eliton desempenhou com excelência sua função à frente da Secretaria de Desenvolvimento Econômico (SED). O vice-governador é um advogado altamente competente, profundo conhecedor das leis.

O secretário Joaquim Mesquita, com seu competente trabalho técnico e sua equipe incansável – apesar da ausência de responsabilidade financeira constitucional do governo federal –, assumirá a Secretaria de Gestão e Planejamento (Segplan). Nesta área, Joaquim Mesquita foi por várias vezes, e com rara competência, diretor Nacional da Polícia Federal em Brasília.

O secretário e deputado federal Thiago Peixoto, depois de realizar profícuas e reconhecidas gestões, com talento e competência, na Secretaria de Educação, Cultura e Esporte (Seduce) e na Segplan, substituirá o vice-governador no comando da SED".

TRÂNSITO

SMT realiza consulta pública sobre transporte individual remunerado de passageiros

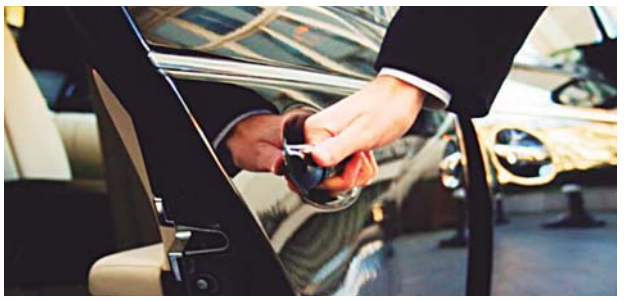

Processo democrático está aberto aos cidadãos desde a tarde do dia 25 de fevereiro, a 21 de março pelo site da secretaria.

A gestão do prefeito Paulo Garcia, por meio da Secretaria Municipal de Trânsito, Transportes e Mobilidade (SMT), abre consulta pública destinada a colher manifestações sobre a minuta de Decreto que regulamenta o uso intensivo do viário urbano municipal para exploração de atividade econômica privada de transporte individual remunerado de passageiros. O documento para análise está disponibilizado no site da SMT a desde o dia 25 de fevereiro, ficando aberto a contribuições até o dia 21 de março.

Para Andrey Azeredo, a consulta pública é um processo democrático que envolve as pessoas na construção política. 'A proposta da consulta pública é de proporcionar a participação do cidadão nas decisões para o bem comum, tendo como foco a qualidade dos serviços disponíveis para a sociedade", ressalta.

Serão considerados apenas os comentários e as sugestões encaminhados por meio do sistema eletrônico disponível no site da secretaria. As contribuições não serão respondidas individualmente, mas todas serão avaliadas para a definição do texto final do Decreto, que regulamenta o uso intensivo do viário urbano municipal - parte integrante da política de mobilidade urbana de Goiânia. O objetivo é evitar ociosidade e sobrecarga da estrutura disponível, racionalizando o uso da infraestrutura instalada e proporcionando melhorias de acessibilidade e mobilidade para os cidadãos.

A proposta traz as especificações relativas aos critérios estabelecidos para os operadores do serviço, as condições a serem cumpridas para devida autorização, as atribuições das autorizadas, e os requisitos mínimos para a prestação do serviço.

Ainda de acordo com o Decreto, a SMT será o órgão fiscalizador, responsável por acompanhar, desenvolver e deliberar as normas e políticas públicas. SECOM/GOIÂNIA

GOIÂNIA

Vereadores aprovam projeto que cria programa gratuito de castração de animais

Foi aprovado em segunda e última votação, projeto de lei da vereadora Cida Garcêz (sem partido) que cria o Programa Municipal de Castração Móvel. A proposta surgiu da coleta de sugestões de diversas audiências públicas realizadas pela vereadora e que contaram com a participação de entidades e segmentos organizados ligados aos movimentos de proteção aos animais. Pelo projeto, a Prefeitura de Goiânia irá disponibilizar um veículo equipado com material e pessoal técnico habilitado a realizar as castrações cirúrgicas nos animais. Tudo gratuitamente. Este veículo percorrerá os bairros da cidade divulgando a prestação do serviço. Também faz parte do projeto a celebração de parcerias com instituições de ensino veterinário e com Organizações Não Governamentais, voltadas à proteção animal. Segundo Cida Garcêz, este programa servirá como mecanismo de controle da população animal.

ROTA JURÍDICA

Artigo

Ricardo Sousa de J. Júnior

Escolas Democráticas: Quando veremos essa realidade na prática?

As políticas educacionais reorientaram as responsabilidades administrativas para os diversos níveis e modalidades de ensino, gerando uma demanda sobre as escolas públicas no sentido da institucionalização da democratização. Estas vêm sendo levadas a estimular a comunidade escolar a participar dos processos de avaliação da gestão mediante estratégias para mobilização de grupos de trabalho e para a organização coletiva do trabalho na escola.

Uma escola democrática e participativa possui um papel mais amplo na tarefa educativa do que aquele que normalmente é desenvolvido na maioria das instituições. Considero que para se atingir esses objetivos necessitamos promover uma reorganização dos espaços, dos tempos, dos conteúdos e das relações interpessoais hoje existentes dentro das instituições escolares.

Neste sentido, partimos do entendimento de que a cultura é um conjunto de valores, de crenças, de ideologias, de normas, de regras, de representações, de rituais, de símbolos, de rotinas e de práticas, refletindo suas referências locais, nacionais e globais. A organização escolar é analisada, visto que a cultura influencia a contextualização e formação de interações grupais e/ou sociais, o que contribui na configuração das suas relações de poder.

A cultura escolar reflete especificidades próprias, com manifestações simbólicas, com identidade e valores compartilhados, com um determinado grupo social que sustenta o modelo organizacional democrático.

Os valores morais não são nem ensinados e nem nascem com as pessoas. Eles são adquiridos na experiência que o sujeito em construção estabelece com o mundo. Assim, a construção da cidadania e do cidadão pressupõe a instrumentalização das pessoas para a participação motivada e competente na vida política, social e cultural da sociedade.

Estas considerações a respeito das relações de poder nos conduzem a refletir a respeito das diferenças entre a organização formal e a possibilidade de "formatação" de regras inerentes ao modelo organizacional pretendido pela própria escola. Os pais criticam, mas não estão presentes na escola. Os alunos criticam mais não demonstram respeito à instituição escolar e aos docentes. Os professores reclamam das condições de trabalho, dos salários e dos alunos, mas perpetuam práticas que não geram uma relativa mudança. Sendo assim, a escola tornou-se via de mobilidade social, o que é um indicador de desejo de usufruto de direitos, de cidadania, de liberdade, tornando-se dialética.

Por fim, os processos passam pela busca por sensibilizar os docentes sobre a importância de construção de uma escola pública democrática, justa, não discriminatória e que garanta qualidade para todos, recriando assim, uma democracia com valores que visam desenvolver no interior de escolas como reflexo das políticas educacionais contemporâneas, considerando o conjunto das manifestações culturais que se fazem presentes e que permeiam as relações de poder.

Ricardo Sousa de J. Júnior
Graduado em Geografia e Pegadogia
Mestrado em violência

ESPORTE

Circuito de Futevôlei anima final de semana do goianiense

Torneio amador segue nos dois próximos finais de semana. Evento está sendo realizado em praia artificial montada no Setor Marista

Fotos: divulgação

Gisele Maria - A praia até pode ser artificial, mas a animação é autêntica durante a 1ª etapa do Circuito Praia Sports de Futevôlei, iniciada em Goiânia nesse último final de semana (20 e 21 de fevereiro), no estande do Leblon Marista, empreendimento da Construtora Queiroz Silveira. A competição de nível amador segue nos dois próximos dois finais de semana, 27 e 28 de fevereiro; no dia 6 de março, quando serão realizadas as finais do torneio.

A disputa tem atraído os expectadores, que se divertiram com o esporte que nasceu nas praias cariocas, mas tem conquistado cada vez mais goianos. Teve gente que até levou torcida organizada para vibrar a cada ponto.

No último sábado e domingo, foram selecionadas quatro duplas, sendo duas de esportistas iniciantes (Série C) e duas duplas mistas, com homens e mulheres. Entre os ganhadores estão o casal de namorados, Rafaella Sintes e Guilherme Barros, os irmãos Felipe Antônio e Lígia de Oliveira, os irmãos Matheus e Guilherme Rodrigues, e os amigos Herbert Madeira e Renato Marcelino

Um dos organizadores do Circuito, Felipe Antônio, explica que um dos diferenciais da competição é a categoria mista, que abre espaço para as mulheres também praticarem o futevôlei. E a competição não está se resumindo à conquista dos prêmios, mas é uma oportunidade de reforçar laços entre os jogadores.

ESPORTE QUE UNE

Um dos finalistas da categoria mista, Guilherme Barros com a namorada Rafaella Síntes. "Enfrentamos bons competidores, tivemos momentos complicados durante os jogos, por isso estamos felizes pelo resultado e vamos treinar muito para levar essa", destaca. A namorada, Rafaella Sintes, conta que a prática do futevôlei entrou na vida dela há um ano por incentivo do próprio Guilherme e desde então só consegue enxergar benefícios. "Com os treinos, conseguimos passar mais tempo juntos; alem disso, os jogos nos tornam mais parceiros: um incentiva o outro", afirma.

Outra finalista, a nutricionista Lígia conta que tem apenas dois meses de prática no esporte. "Chegar a final veio como um prêmio por toda uma dedicação que tive para aprender o esporte e a paixão que passei a ter pela atividade. Agora vamos intensificar um pouco os treinos e melhorar nos pontos que ainda estou errando um pouco", relata.

Já feliz com a conquista inicial, Hebert explica que enfrentou duplas preparadas com seu parceiro e está na expectativa para a final, que acontece no dia 6 de março. "Começamos bem nos cinco jogos que fizemos nessa fase, e vamos nos preparar para chegarmos melhor ainda na final", esclarece.

Para Matheus, que fez quatro jogos com seu irmão, o ambiente de praia é motivador para os esportistas do Cerrado. "É um gás a mais na hora da partida", diz.

No sábado, 27 e 28 de fevereiro, será a vez de duplas de nível intermediário (Série B) e avançado (Série A) entrarem em ação. Ao todo, o circuito está contando com a participação de 76 duplas inscritas.

Repórter Mecânico

smamede@hotmail.com
Silvano Mamede

Olá meus amigos, eu sou seu repórter mecânico, e aqui está a última parte sobre dicas de como verificar um carro usado antes de comprá-lo

Parte 3 de 5: Verificando o Interior do Carro
1 Entre no carro para inspecionar os bancos e o forro. Verifique se há furos, rasgos ou manchas.
2 Verifique se o ar condicionado está funcionando bem. Ligue o ar para ver se ele funciona, e como funciona.
3 Verifique a quilometragem indicada no velocímetro. Isto é importante, pois a quilometragem indica a idade do automóvel. Em média, um carro roda entre 15000 a 25000 km por ano. Porém, isso depende de muitos fatores. Lembre-se, o tempo e a quilometragem diminuem o valor de um veículo. Comprar um carro de 10 anos com uma quilometragem baixa não é necessariamente uma boa compra.
4 Alguns carros vêm com a estrutura para a instalação de um computador de bordo. Você pode comprar um por cerca de 400 reais.
5 Se o carro já possuir um computador de bordo, preste atenção nos sinais de alerta assim que o veículo é ligado ou na hora de apertar o botão iniciar.
6 Verifique as luzes e todas as outras funções do carro quando o mesmo estiver parado. Isso inclui: sensores de estacionamento, câmera, rádio, CD, etc.

Testando o Carro Enquanto Dirige
1 Teste o carro antes de tomar uma decisão final. Esta é talvez uma das melhores maneiras de verificar o estado do automóvel. Portanto, um comprador deve fazer todo o esforço para fazer um test-drive antes de finalizar a compra.
2 Verifique os freios, pisando fundo o suficiente para desacelerar rapidamente, mas não o suficiente para derrapar. Tente fazer isso dirigindo a cerca de 50 km/h em uma área sem tráfego. Você não deve sentir nenhuma vibração no pedal do freio, ou ouvir qualquer ruído metálico ou estranho. Freios que vibram indicam que precisam ter os rotores substituídos e pastilhas novas instaladas. Se, ao frear, o veículo puxar para um dos lados, pode ser que a pinças de freio estejam ruins ou que haja problemas com a suspensão e/ou componentes da direção.
3 Verifique se o carro não "pula" levemente ao mudar a velocidade de 70 para 90 e daí para 120. Leves sobressaltos no intervalo entre as diferentes velocidades pode indicar um desgaste nas peças de direção mecânica, o qual pode lhe custar caro para consertar. Isso pode ser sinal também de desgaste desigual nos pneus dianteiros.
4 Ao fazer uma curva fechada, veja se o carro não faz nenhum barulho ou se não dá nenhum sobressalto. Faça a curva em baixa velocidade. Em caso afirmativo, esses são sinais de desgaste no nível de direção dianteiro: as juntas precisam ser trocadas.

Parte 5 de 5: Chegando a uma Decisão
1 Informe-se sobre o histórico de manutenção do carro, o qual deve lhe dar algumas informações sobre o desempenho, reparos e problemas do mesmo. O ideal é que o atual proprietário mantenha um registro de todas as vezes que o veículo precisou de manutenção e que esteja disposto a mostrar-lhe essa informação. Alguns veículos não dispõem desse registro caso o dono tenha feito a manutenção em casa. A princípio, isto não é problema algum, desde que eles possam provar que o carro teve uma manutenção adequada. Há casos em que automóveis usados são vendidos por causa de acidentes ou experiências negativas.
2 Se você não tiver conhecimento de mecânica, uma boa ideia seria levar um amigo de confiança que entenda do assunto para verificar o automóvel. Na falta de um amigo de confiança que seja capaz de fazer isso, você pode pagar um mecânico para realizar a inspeção do carro. Certifique-se de que este mecânico tenha boas referências para que você não seja enganado (a) e acabe fazendo uma compra ruim.
3 Não concorde imediatamente em pagar o preço anunciado. Um carro usado é um item negociável, e como tal, você deve fazer o possível para conseguir um desconto. O vendedor comprou este carro a um preço baixo, e o que ele deseja é vendê-lo por um preço muito mais alto, porém, com a noção de que ele terá que, possivelmente, baixar o preço. Dependendo da qualidade do veículo, sinta-se à vontade para fazer a sua oferta. Certifique-se de que seja uma oferta razoável. Se o vendedor estiver pedindo R$ 15000, não ofereça R$ 10000. Isto seria meramente um insulto. Se o preço for de R$ 10000, tente conseguir um desconto de R$ 1500. No entanto, seja qual for o preço, não gaste mais do que você realmente possa pagar. Tente comprar um veículo que satisfaça tanto as suas necessidades quanto a realidade do seu bolso. As pessoas costumam comprar automóveis com preços que vão além do que elas realmente podem pagar. Lembre-se, não importa quão bom seja o estado do carro hoje, ele vai exigir manutenção no futuro. Tire vantagem das partes do carro que não lhe agradem tanto. Se ele não for da cor que você esteja procurando, diga ao vendedor "Eu gostei muito do carro, mas não gosto da cor verde, e essa é a única coisa que me impede de comprá-lo". O vendedor verá que você realmente gostou do automóvel e encontrará alguma maneira de fazer você comprá-lo.
4 Se você estiver comprando de uma pessoa física e não de uma concessionária, pode ser útil levar papel, caneta e celular para a negociação. Ao realizar a sua inspeção, não se esqueça de anotar todos os itens que estão danificados ou que precisam ser substituídos. Depois de ter feito uma lista do que você acredita que o carro vai exigir, telefone para lojas de autopeças e verifique os preços e disponibilidade das peças de reposição. Uma vez que você saiba o quanto vai custar para deixar o automóvel em ordem, você pode tomar uma decisão mais segura sobre o que você gostaria de pagar, bem como conseguir que o vendedor reduza o preço de venda. Tenha cuidado ao fazer isso, já que alguns vendedores podem não gostar dessa sua atitude e decidir não lhe vender o carro. Procure disfarçar e não fazer isso na frente deles.

Dicas
Serviços de consulta veicular não custam caro e podem conter informações muito valiosas. Não é necessário ler o relatório minuciosamente! Os itens mais importantes são: acidentes e discrepâncias no velocímetro. Se você estiver negociando um carro em uma concessionária, peça que eles lhe forneçam um relatório completo do histórico do veículo. Cuidado com mau cheiro dentro do carro. Pode ser muito difícil e caro remover um cheiro estranho de um veículo usado.

EDITAL DE NOTIFICAÇÃO DE PROTESTO ENCONTRAM SE NO 1° PROTESTO DE GOIÂNIA, PARA SEREM PROTESTADOS OS SEGUINTES TÍTULOS:NP VL R$ 300,00 C/CHARLES MARIO GONZAGA NUNES, EM FV DE MARCO LOCACAO DE TRAJES MASC;NP VL R$ 350,00 C/LUCINHA PEREIRA DOS SANTOS, EM FV DE ACHIM DE A VERISSIMO;NP VL R$ 350,00 C/LUCINHA PEREIRA DOS SANTOS, EM FV DE ACHIM DE A VERISSIMO;NP VL R$ 350,00 C/LUCINHA PEREIRA DOS SANTOS, EM FV DE ACHIM DE A VERISSIMO;NP VL R$ 350,00 C/LUCINHA PEREIRA DOS SANTOS, EM FV DE ACHIM DE A VERISSIMO;NP VL R$ 400,00 C/LUCINHA PEREIRA DOS SANTOS, EM FV DE ACHIM DE A VERISSIMO;DSS VL R$ 414,50 C/PAULO OSBERTO DIAS DE MELO, EM FV DE MDO & C ESCOLAS ASSOCIADAS LT;CL VL R$ 1.045,67 C/FRANCISCO WEMENSON CARDOSO DA SILVA, EM FV DE ROSANGELA CASSIA DE MELO FERNANDES;CL VL R$ 1.045,67 C/MARCIO JOAQUIM DA SILVA, EM FV DE ROSANGELA CASSIA DE MELO FERNANDES;DMI VL R$ 221,69 C/JULIO CESAR RIBEIRO JUNIOR, EM FV DE TD PARTICIPACOES LT;DMI VL R$ 250,33 C/SARKIS ENGENHARIA LT, EM FV DE HIDROREPAROS COMDE FERRAGENS E HIDRAULI;DMI VL R$ 420,50 C/HELLEN NAYARA SILVA OLIVEIRA 02711779, EM FV DE A.M.A. GRILL UTILIDADES DOMESTICAS LT;DMI VL R$ 660,24 C/WANUSKA MARROCOS AGUIAR DANTAS - ME, EM FV DE I C TINATEEN LT;DMI VL R$ 670,00 C/MULTIPLA ENGENHARIA LT, EM FV DE CARACOL TURBO DIESEL COME SERVICOS LT;DMI VL R$ 760,14 C/D DE P CARDOSO - ME, EM FV DE VICUNHA TEXTIL SA;DMI VL R$ 774,90 C/D DE P CARDOSO - ME, EM FV DE VICUNHA TEXTIL SA;DMI VL R$ 1.394,90 C/DW IND E COM DE ALIM LT, EM FV DE COPAGAZ DISTRIBUIDORA DE GAS SA.;DMI VL R$ 768,50 C/ELITON CORREA DA CRUZ, EM FV DE MARIA LIZIER MACHADO - ME;DMI VL R$ 2.820,00 C/MARCOS MANTOVANI MALUF-ME, EM FV DE TRENO COME DISTRIBUICAO LT;DMI VL R$ 1.287,00 C/IGREJA VIDEIRA BOTANICO, EM FV DE PRIMA COME DISTRIBUICAO DE MATERIA;DMI VL R$ 1.991,16 C/LUMIERE EMPRESA CINEMATOGRAFICA LT, EM FV DE SCHALTER ELETRONICA LT;DMI VL R$ 264,50 C/ALEXANDRE MIGUEL DA SILVA PEREIRA, EM FV DE MARIELLI RIBEIRO ARAGAO SILVA - ME;DMI VL R$ 457,89 C/GAP - GESTAO AMBIENTAL & PROJETOS LT -, EM FV DE CIAASA;DMI VL R$ 2.608,88 C/M R COSTA EPP, EM FV DE POINT SHOES LT;DMI VL R$ 41,60 C/SANTOS BEIRO COME REPRES, EM FV DE SIMPRESS COM LOC SERV SA;DMI VL R$ 256,02 C/MARIA ISABELLA PIMENTA TIRADEN, EM FV DE PET DREAM C P V LT;DMI VL R$ 333,00 C/SANTOS BEIRO COME REPRES, EM FV DE SIMPRESS COM LOC SERV SA;DMI VL R$ 345,44 C/SANTOS BEIRO COME REPRES, EM FV DE SIMPRESS COM LOC SERV SA;DMI VL R$ 653,78 C/CRIATIVA FIBERGLASS LT ME, EM FV DE INDUSPOL IND DE POLIMEROS LT;DMI VL R$ 670,85 C/LH COUROS COM DE CALC ACESS LT, EM FV DE ICCAC MARINER LT;DMI VL R$ 1.402,06 C/JOABE DA LUZ SOARES, EM FV DE CENTRO COMERCIAL 44 E PART LT;DMI VL R$ 2.000,00 C/NEO CONSTRUTORA E INCORP LT., EM FV DE LIDER POCOS A E LT;DMI VL R$ 3.686,67 C/ACONTECE PROMOCOES E EVENTOS L, EM FV DE ROJEMAC IMP E EXPORTACAO LT;DMI VL R$ 3.686,71 C/ACONTECE PROMOCOES E EVENTOS L, EM FV DE ROJEMAC IMP E EXPORTACAO LT;DMI VL R$ 670,28 C/KENED LUCIANO SANTANA, EM FV DE JOSIMAR JOSE DE SOUZA;DMI VL R$ 114,80 C/DAIANE OLIVEIRA DE FARIA, EM FV DE MARCELO DE PAULA CUNHA - ME;DMI VL R$ 774,81 C/NICKSON FRANKLIN CALIXTO DE AR, EM FV DE MARCOS AURELIO LOUZADA DE SOUZA;CCB VL R$ 1.176,65 C/LUCIVANE ALVES DE OLIVEIRA, EM FV DE BANCO VOLKSWAGEN SA;IPC VL R$ 15.099,15 C/CAMILA FELIX DE MORAIS, EM FV DE MARISIA ABRAO/LEDA ABRAO/LUCIA VANIA ABRAO;DM VL R$ 720,00 C/TOHAMA IND E COM DE COSMETICOS LT, EM FV DE CASA DO SINDICO LT;DMI VL R$ 2.060,00 C/FABIO DE SOUZA CALDAS, EM FV DE POSTO DE MOLA E MECANICA MURICI LT;NP VL R$ 38.224,52 C/NILTON SOARES EVANGELISTA, EM FV DE NUTIA A NOGUEIRA L COSTA;NP VL R$ 500,00 C/CARLOS TERTULIANO SILVA, EM FV DE NUTIA APARECIDA N LUCENA;NP VL R$ 1.070,00 C/VANESSA ROSA SILVA, EM FV DE BELCAR VEICULOS LT;NP VL R$ 2.249,10 C/KARLA DE SOUZA MORAES, EM FV DE BELCAR VEICULOS LT;CHQ VL R$ 800,00 C/DEBORA EVELLIN ALVES BAILAO LIMA, EM FV DE FABIO ROSA RODRIGUES C/HSBC;NP VL R$ 219,25 C/ENIVALDO FERREIRA DA CUNHA, EM FV DE BELCAR MOTOS LT;CDC VL R$ 7.532,11 C/ELIANE BARROS DE OLIVEIRA, EM FV DE CONDOMINIO DO EDIFICIO PRIVE ELDORADO;CHQ VL R$ 6.480,00 C/SIMONE HENRIQUE VITAL DA SILVA COELHO, EM FV DE OITOENE GRAFICA E ED EIRELI C/HSBC;DMI VL R$ 933,00 C/DOURADO CENTER COURO LT ME, EM FV DE MAXLOG IMPORTACAO E EXPORTACAO LT;DMI VL R$ 1.825,40 C/TATIANA QUEIROZ DA CUNHA NACRUTH, EM FV DE SONIA CRISTINA ZAIDEN FARIA;DMI VL R$ 245,00 C/DR.NILO EDGARD FARIA JUNIOR, EM FV DE DENTAL LIMA;DMI VL R$ 175,02 C/CRISTIANE PEREIRA DE MORAIS, EM FV DE IND E COM DE BEBIDAS IMPERIAL SA;DMI VL R$ 99,27 C/MARTINS SOARES CONSTRUTORA LT ME, EM FV DE CAD - IMPRESSOES GRAFICAS LT - ME;DMI VL R$ 473,50 C/CASSIANO E CASSIANO LT, EM FV DE HARAS RANCHO SS;DMI VL R$ 850,00 C/MARCELO VENANCIO DE CARVALHO, EM FV DE CENTRO OESTE COME DISTRIBUICAO DE;DMI VL R$ 1.463,34 C/ORTOFLEX SPORT LT ME, EM FV DE METALFERRO COMDE FERRAGENS LT;DMI VL R$ 476,00 C/IG EV ASS DE DEUS MIN VL PEDROSO COM F V, EM FV DE FUJISOM VIDEO FOTO E SOM LT;DMI VL R$ 290,26 C/FERRAGISTA JERUSALEM VD LT ME, EM FV DE CONDOR ATACADISTA DE MATERIAIS PARA CONS;DMI VL R$ 576,37 C/JOAO LEMES BORGES JUNIOR, EM FV DE LAVAGNOLI E QUEIROZ IND E COMERCIO;DMI VL R$ 127,00 C/RENATO BATISTA DE OLIVEIRA, EM FV DE SOLIDA AUTO PECAS LT;DMI VL R$ 136,50 C/IMAGEM CONSTRUTORA DE IMOVEIS, EM FV DE MADEIREIRA CASTOR LT;DMI VL R$ 322,65 C/ZENILDA MOREIRA SILVA, EM FV DE DLL COM DE COSMET LT - EPP;DMI VL R$ 339,72 C/MARCOS PAULO TURCATO - ME, EM FV DE DISTR AUTOMOTIVA SA;DMI VL R$ 925,73 C/SDC MOVEIS EIRELI ME, EM FV DE POTENTE I C MOVEIS LT;DMI VL R$ 1.620,00 C/VITOPLAST COM. DE PROD. DESC., EM FV DE DONIZETTI SOUZA G DESCARTAVEIS;DMI VL R$ 2.900,00 C/BRINK FORTE BRINQ BIJ COM FIX, EM FV DE TRANSPORTADORA MELO REIS LT-;DSI VL R$ 618,30 C/RED MULTI SERVICE LT EPP, EM FV DE JIREH PROCESSAMENTOS DE DADOS COME;DSI VL R$ 589,70 C/BLUE MULTI SERVICE LT - EPP, EM FV DE TAVARES PROCESSAMENTO DE DADOS SERVICO E;DMI VL R$ 336,56 C/JMX COMDE CALCADOS LT ME, EM FV DE KIDY BIRIGUI CALCADOS IND E COMLT;DMI VL R$ 400,00 C/CLEBER ALVES DA SILVEIRA, EM FV DE DENTAL GLOBO LT - ME;DMI VL R$ 462,00 C/ATRATIVA CALCADOS LT ME, EM FV DE VULCABRASAZALEIA-CE CALCADOS E ARTIGOS ESPOR;DMI VL R$ 1.125,00 C/KLEBER ALESSANDRO BARBOSA, EM FV DE EURODIESEL COME PECAS LT; COMO NÃO FORAM ENCONTRADOS OS DEVEDORESACIMA MENCIONADOS,INTIMO OS PARA VIREM PAGAR OS TÍTULOS DENTRO DE 24 HORAS E NÃO O FAZENDO, FICAM INTIMADOS DO RESPECTIVO PROTESTO POR MEIO DO PRESENTE EDITAL,QUE SERÁ PUBLICADO NO JORNAL "GAZETA" E AFIXADO NESTE TABELIONATO CONFORME ART. 15° DA LEI N° 9.492/97. GOIÂNIA 25 DE FEVEREIRO 2016. ASS: NAURICAN LUDOVICO LACERDA OFICIAL DO 1° PROTESTO DE GOIÂNIA,SITO À RUA 09 N° 1.111 ST. OESTE FONE:3224 4209

REPÚBLICA FEDERATIVA DO BRASIL

REGISTRO DE IMÓVEIS E 1° TABELIONATO DE NOTAS E TABELIONATO E OFICIALATO DE REGISTRO DE CONTRATOS MARÍTIMOS

EDITAL DE DESMEMBRAMENTO
Lei Federal n. 6.766, de 19 de dezembro de 1979

O BACHAREL LEANDRO FÉLIX DE SOUSA,Oficial do Registro de Imóveis e 1° Tabelionato de Notas, da Comarca Caldas Novas, Goiás.

FAZ SABER a todos os interessados que **SEBASTIÃO EMIDIO DA SILVA**, brasileiro, casado, contabilista, CI n° 551497 SSP/GO, CI Profissional n° GO-007744 O-2/CRC/GO, CPF n° 136.511.451-15, residente e domiciliado nesta cidade, depositou nesta serventia os documentos necessários exigidos pelo artigo 18 da Lei Federal n. 6.766, de 19 de dezembro de 1979, para o registro de um **DESMEMBRAMENTO** denominado **"Um lote de terras para construção urbana de n° 08, da quadra nº 03, situado na Rua 01, no loteamento denominado "JARDIM VITÓRIA"**, nesta cidade, medindo: 12,00m de frente para a Rua 01; pelo lado direito, 30,00m confrontando com o lote n° 09; pelo fundo, 12,00m confrontando com o lote n° 27; e pelo lado esquerdo, 30,00m confrontando com o lote n° 07; perfazendo a **área de 360,00m²"**, da matricula n°. **102.161** do Registro de Imóveis da Comarca de Caldas Novas- Goiás. O DESMEMBRAMENTO passará a denominar-se **"LOTE 08-A, da quadra 03, situado na Rua 01, no loteamento denominado JARDIM VITÓRIA**, nesta cidade, medindo: 06,00m de frente para a Rua 01; pelo lado direito, 30,00m confrontando com o lote 08-B; pelo fundo, 06,00m confrontando com o lote 27; e, pelo lado esquerdo, 30,00m confrontando com o lote 07; perfazendo **área total de 180,00m²"**; e **"LOTE 08-B, da quadra 03, situado na Rua 01, no loteamento denominado JARDIM VITÓRIA**, nesta cidade, medindo: 06,00m de frente para a Rua 01; pelo lado direito, 30,00m confrontando com o lote 09; pelo fundo, 06,00m confrontando com o lote 27; e, pelo lado esquerdo, 30,00m confrontando com o lote 08-A; perfazendo **área total de 180,00m²"**, conforme planta e memorial descritivo, que faz parte do integrante Decreto n°. 097/2016 expedido em Caldas Novas — Goiás, 11 de fevereiro de 2016, nos termos da Lei Municipal n°. 1822 de 30 de dezembro de 2011, alterada pela Lei 2.230 de 23 de abril de 2015. Para que chegue ao conhecimento de todos, expediu-se este edital que será publicado no jornal local, por três dias consecutivos, podendo o registro ser impugnado no prazo de 15 (quinze) dias, contados da data da última publicação, tudo nos termos do artigo 19 da citada Lei Federal n. 6.766.

Caldas Novas, 22 de fevereiro de 2016.

Rondineru Gondim de Sousa
Oficial e Tebelião Subistituto

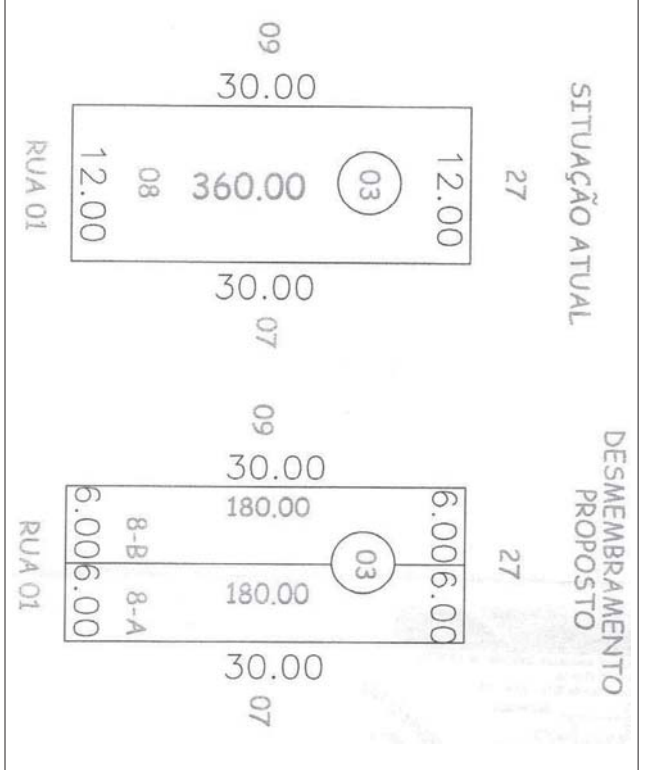

REPÚBLICA FEDERATIVA DO BRASIL

REGISTRO DE IMÓVEIS E 1° TABELIONATO DE NOTAS E TABELIONATO E OFICIALATO DE REGISTRO DE CONTRATOS MARÍTIMOS

EDITAL DE DESMEMBRAMENTO
Lei Federal n. 6.766, de 19 de dezembro de 1979

O BACHAREL LEANDRO FÉLIX DE SOUSA,Oficial do Registro de Imóveis e 1° Tabelionato de Notas, da Comarca Caldas Novas, Goiás.

FAZ SABER a todos os interessados que **CECILIO FLÁVIO DE LIMA**, brasileiro, casado, empreiteiro de obra, CI n° 1.170.310 SSP/GO, CPF n° 438.529.391-00, residente e domiciliado nesta cidade, depositou nesta serventia os documentos necessários exigidos pelo artigo 18 da Lei Federal n. 6.766. de 19 de dezembro de 1979, para o registro de um **DESMEMBRAMENTO** denominado **"Um lote de terras para construção urbana de nº 39, da quadra nº 03, sito à Rua 3, no loteamento denominado "RESIDENCIAL JARDIM BRASÍLIA"**, nesta cidade, com a **área de 360,00m²**, medindo: 12,00m de frente para a Rua 3; pelo lado direito, 30,00m confrontando com o lote n° 40; pelo fundo, 12,00m confrontando com o lote n° 10; e, pelo lado esquerdo, 30,00m confrontando com o lote n° 38", da matrícula n°. **58.578** do Registro de imóveis da Comarca de Caldas Novas- Goiás. O DESMEMBRAMENTO passará a denominar-se **"LOTE 39-A, da quadra 03, situado na Rua 3, no loteamento denominado RESIDENCIAL JARDIM BRASÍLIA**, nesta cidade, medindo: 06,00m de frente para a Rua 3; pelo lado direito, 30,00m confrontando com o lote 39-B; pelo fundo, 06,00m confrontando com o lote 10; e, pelo lado esquerdo, 30,00m confrontando com o lote 38; perfazendo **área total de 180,00m²"**; e **"LOTE 39-B, da quadra 03, situado na Rua 3, no loteamento denominado RESIDENCIAL JARDIM BRASÍLIA**, nesta cidade, medindo: 06,00m de frente para a Rua 3; pelo lado direito, 30,00m confrontando com o lote 40; pelo fundo, 06,00m confrontando com o lote 10; e, pelo lado esquerdo, 30,00m confrontando com o lote 39-A; perfazendo **área total de 180,00m²"**, conforme planta e memorial descritivo, que faz parte do integrante Decreto n°. 077/2016 expedido em Caldas Novas —Goiás, 28 de janeiro de 2016, nos termos da Lei Municipal n°. 1822 de 30 de dezembro de 2011, alterada pela Lei 2.230 de 23 de abril de 2015. Para que chegue ao conhecimento de todos, expediu-se este edital que será publicado no jornal local, por três dias consecutivos, podendo o registro ser impugnado no prazo de 15 (quinze) dias, contados da data da última publicação, tudo nos termos do artigo 19 da citada Lei Federal n. 6.766.

Caldas Novas, 22 de fevereiro de 2016.

Rondineru Gondim de Sousa
Oficial e Tebelião Subistituto

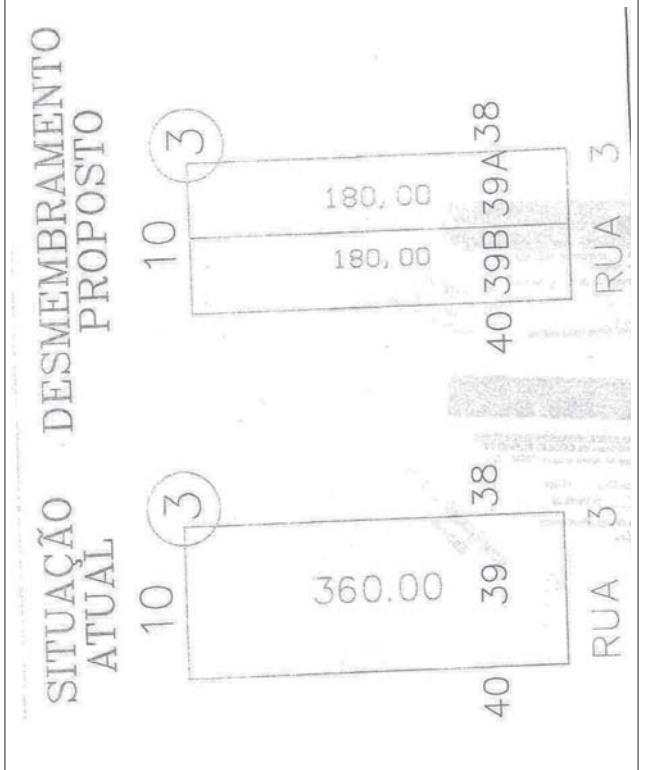

HUMANIDADE

Idtech leva projeto de inclusão digital para moradores de rua

O Instituto de Desenvolvimento Tecnológico e Humano (Idtech) promove nesta quinta-feira, dia 25 de fevereiro, edição especial do projeto Solidariedade.ponto.com. A atividade será destinada à população em situação de rua, e marca também a parceria da Organização Social com o III Seminário Povos de Rua. O evento será realizado pelo Ministério Público de Goiás em parceria com outras instituições de defesa dos direitos humanos e poder público, e tem como objetivo discutir políticas públicas voltadas para as pessoas que vivem nessas circunstâncias.

O projeto de inclusão social e digital será realizado entre às 9 horas e 17 horas na Praça do Trabalhador, no Setor Norte Ferroviário. De acordo com a gerente do Serviço Social do Idtech, Sandra Costa, serão colocados à disposição dos moradores em situação de rua dois computadores com acesso à Internet para que todos possam acessar as redes sociais, jogos, vídeos, entre outros. "Nós sabemos que hoje em dia a Internet está bastante difusa, qualquer pessoa tem acesso ao mundo todo pelo celular. Mas, a população em situação de rua não conta com essa tecnologia, e por isso vamos promover uma lan house social", explica.

Esta é a segunda vez que o Solidariedade.ponto.com é levado para as ruas da capital. Em 2014, o Instituto ergueu na Praça do Bandeirante, encontro das Avenidas Goiás e Anhanguera no Centro de Goiânia, uma tenda com computadores e acesso à Internet gratuito para o público. A ação chamou a atenção da população em situação de rua, que aproveitou a oportunidade para entrar em contato com familiares, ouvir músicas e se divertir.

O PROJETO

Promovido pelo Instituto de Desenvolvimento Tecnológico e Humano (Idtech) desde 2010, o projeto Solidariedade.ponto.com tem como objetivo levar entretenimento e inclusão digital aos pacientes das instituições de saúde pública e público atendido por entidades beneficentes, por meio de laboratórios de informática com internet, montados pela organização.

MOVIMENTO POPULAÇÃO DE RUA

Além de apoiar o evento realizado anualmente pelo Ministério Público, o Instituto de Desenvolvimento Tecnológico e Humano (Idtech) é parceiro também do Movimento População de Rua.

Veja o restante da matéria no endereço: www.gazetadoestado.com.br

Alta Roda

blog: www.herculesdias.com.br

HD Hércules Dias

No Hotel Mercure

O 35º Encontro Regional dos Oficiais de Registro de Imóveis acontece de 28 a 30 de abril, no Hotel Mercure Goiânia. O evento é promovido pelo Instituto de Registro Imobiliário do Brasil (IRIB) em parceria com a Associação de Titulares de Cartório – Goiás (ATC-GO) e Colégio Registral.

Com o Dr. Rey

Os goianos Rizzo e Netto fecharam parceria com a Clínica Estética Hollywood by Dr. Rey. A dupla lançou recentemente seu primeiro CD, com 11 músicas. O single" Vai pra casa do papai" já é sucesso em todo o País.

Turismo: Terra Ronca

A expedição da vez será em uma das regiões mais espetaculares do estado, o complexo espeleológico de Terra Ronca. O programa Experiências na Natureza, em sua terceira edição, realiza a Expedição Travessia Grutas e Cavernas, nos dias 27 e 28 de fevereiro. Serão no total, 112 km de pedaladas, divididos entre os dois dias. Os ciclistas sairão da cidade de Guarani de Goiás, no sábado, à 9h, farão o pernoite nas instalações do Parque Estadual de Terra Ronca e, no domingo chegarão em São Domingos.

Foto: Divulgação

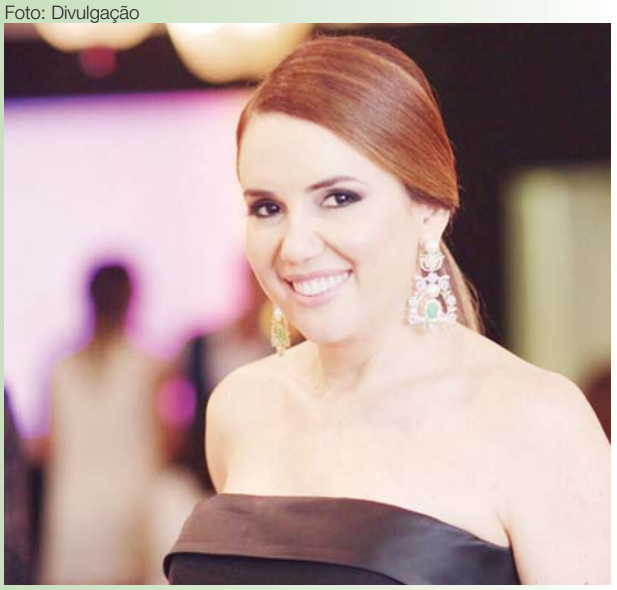

Premier fashion

A empresária Ivana Menezes lançou no último dia 24, a coleção Palais Jardin Iverno 16. A tarde de coquetel apresentou as tendencias do que será usado na próxima estação, como as peças em seda pura, couro, alfaiataria, rendas, Sued, nos tons terrosos, pastéis e combinações de preto e branco, estampas florais e animal print, que continua com força total. Entre as marcas, destaque para criações das grifes Patricia Bonaldi, Animale, Martha Medeiros e Sandro Barros. O chef Junior Lacroix, que acaba de retornar para Goiânia, após se formar na Le Cordon Bleu, na França, assinou o buffet do coquetel.

Uro-Oncologia

O urologista Fernando Leão participou do III Simpósio Internacional Multidisciplinar de Uro-Oncologia que aconteceu nos dias 19 e 20 de fevereiro, no Hospital Albert Einstein, em São Paulo. O evento reuniu os mais importantes especialistas das áreas de oncologia, urologia e radioterapia e contou com a participação de convidados nacionais e internacionais.

HD

TELEFONEIS ÚTEIS

Ambulância - SAMU - 192
Bombeiros - 193
Polícia Militar – 190
Polícia Federal-194
Polícia Civil-197
Defesa Civil-199
Guarda Municipal – 153
DETRAN – 154
Polícia Rodoviária Estadual - 198
Polícia Rodoviária Federal - 191
Disque Denúncia – 181
Rodoviária de Goiânia – (62) 3240-0000
Aeroporto Internacional Santa Genoveva - 3265-1500
Água e Esgoto – 115
Celg - Companhia Energética de Goiás - 0800 62 0196
Aneel – 144
Delegacias Especializadas de Atendimento à Mulher - 180

Rodrigo Santoro
comemora volta às novelas

De volta às novelas brasileiras depois de 13 anos, Rodrigo Santoro contou que há algum tempo estava alimentando o desejo de voltar a trabalhar na televisão. O ator, que vai interpretar o coronel Afrânio na primeira fase de 'O Velho Chico', próxima novela das 21h, contou que estava com saudade do contato com o público brasileiro.

"Esse convite veio em uma hora em que tudo faz sentido e eu já estava com vontade de voltar, chegar mais perto das pessoas e do grande público. Fazia muito tempo que eu não tinha esse contato, então eu estava sentindo falta e, muito sinceramente, sem a menor demagogia, eu acho que o artista realmente precisa desse contato. Isso alimenta a alma", explicou Rodrigo Santoro. Rodrigo Santoro também revelou que está feliz em trabalhar novamente com o diretor Luiz Fernando Carvalho, com que fez a série 'Hoje é Dia de Maria'. "Foi um trabalho muito marcante pra mim, muito transformador e uma experiência que eu nunca esqueci. Sempre tive vontade de retomar essa parceria com o Luiz. Nós ensaiamos algumas possibilidades, mas acabou não acontecendo", contou ele.

Juliana Paes
abre o jogo sobre ser sexy

Considerada uma das atrizes mais belas e sensuais da telinha, Juliana Paes, 36, conversou com a revista "Época" e abriu o jogo sobre beleza e vaidade.

Para a famosa, a sensualidade não está necessariamente ligada ao visual de uma mulher. "Uma mulher pode estar coberta, vestida dos pés à cabeça, e ser sexy. Sensualidade está na atitude", afirmou a artista que atualmente arranca suspiros como a editora Carolina em "Totalmente Demais", trama exibida na faixa das 19h da Globo. Prestes a completar 37 anos de idade, a morena garantiu que não se incomoda em envelhecer ou chegar na faixa dos 40 anos. "Os 40 são os novos 20. Conheço mulheres que são mais bonitas agora, com 40, 50 anos, do que aos 20. Nunca tive problemas com a idade e me cuido sem neuras para envelhecer bem", declarou a atriz.

Kiko Loureiro
ministra curso sobre indústria musical

Kiko Loureiro, guitarrista do Megadeth, criou um curso online chamado Music Business, tendo como objetivo ensinar e compartilhar experiências com profissionais da música do mundo inteiro.

Formatado como um treinamento interativo em vídeo-aulas e dividido em 13 módulos, o projeto ensina passo a passo como ter uma carreira profissional de sucesso. O curso é inteiramente baseado nas experiências e conquistas do músico Kiko Loureiro.

Com a primeira turma fechada em 2015, as inscrições para a nova turma de 2016 terão início dia 8 de março e as aulas terão um número limitado de vagas. Além do curso online, o Music Business também dá direito a palestras online exclusivas para os alunos e um ingresso para o evento ao vivo com o próprio Kiko Loureiro, que será realizado em São Paulo.

CARTÓRIO DE REGISTRO DE IMÓVEIS, CIVIL E ANEXOS DE ÁGUAS LINDAS DE GOIÁS

EDITAL DE INTIMAÇÃO DE CLESIO SILVA DE OLIVEIRA FRANCA, CPF: 620.633.751-00.
REQUERIMENTO Nº 24246

O Cartório de Registro de Imóveis, Civil e Anexos de Águas Lindas de Goiás FAZ SABER, para ciência do(a) respectivo(a), Sr(a). CLESIO SILVA DE OLIVEIRA FRANCA, CPF: 620.633.751-00, devedor(a) fiduciante do imóvel alienado, LOTE 07 DA QUADRA B-2, JARDIM LARANJEIRAS, NESTA CIDADE, a qual não tendo sido encontrada no endereço de cobrança LOTE 07 DA QUADRA B-2, JARDIM LARANJEIRAS, NESTA CIDADE, fica, por este edital, INTIMADO(A) do teor respectivo. O Cartório de Registro de Imóveis, Civil e Anexos de Águas Lindas de Goiás, segundo as atribuições conferidas pelo artigo 26, parágrafos 1° e 3° da Lei n°. 9.514/97, por requerimento do(a) CAIXA ECONOMICA FEDERAL - CEF, credor(a) fiduciário(a) do contrato imobiliário garantido por alienação fiduciária, na matrícula nº. 41.651 deste Ofício, com saldo devedor de responsabilidade de V.Sa., venho INTIMÁ-LO(A) a efetuar o pagamento das prestações vencidas e as que se venceram até a data do pagamento, os juros convencionais, as penalidades e os demais encargos contratuais, os encargos legais, inclusive tributos, as contribuições condominiais imputáveis ao imóvel, cujo valor corresponde a R$ 3.532,35 (três mil quinhentos e trinta e dois reais e trinta e cinco centavos), além das despesas de cobrança e de intimação, o qual é lançado, na planilha de débitos, pelo(a) CAIXA ECONOMICA FEDERAL - CEF como “Diferença de prestações anteriores”. Assim, procedo à INTIMAÇÃO de V.Sa. para que se dirija, no horário de 9:00 às 17:00, a este Oficio situado na Avenida JK, Qd. 12, Lt. 15, sala 01, Jardim Brasília, Águas Lindas - GO., onde deverá efetuar o pagamento do débito discriminado. Este edital será publicado por 3 dias, devendo o débito supramencionado ser pago no prazo improrrogável de 15 (quinze) dias a contar do último dia desta publicação. Por oportuno, fica V.Sa. ciente de que o não cumprimento do referido pagamento no prazo ora estipulado, garante o direito de consolidação de propriedade do imóvel em favor da credora fiduciária, nos termos do artigo 26, parágrafo 7°, da Lei n°. 9.514/97. Atenciosamente, Sandro Alexander Ferreira, o Oficial.

TABELIONATO DE NOTAS E REGISTRO DE IMÓVEIS DE FORMOSA/GO

EDITAL DE INTIMAÇÃO DE JOSEMAR SEVERO DA COSTA, CPF: 032.017.111-60 E TATIANE OLIVEIRA DE ATAIDES SEVERO, CPF: 041.599.531-07.
REQUERIMENTO Nº 25566

O Registro de Imóveis de Formosa/GO FAZ SABER, para ciência do(a) respectivo(a), Sr(a). JOSEMAR SEVERO DA COSTA, CPF: 032.017.111-60 e TATIANE OLIVEIRA DE ATAIDES SEVERO, CPF: 041.599.531-07, devedor fiduciante do imóvel alienado, Q 14 CONJUNTO F CASA NR 3 JD BELA VISTA FORMOSA GO 73800001, a qual não tendo sido encontrada no endereço de cobrança Q 14 CONJUNTO F CASA NR 3 JD BELA VISTA FORMOSA GO 73800001, fica, por este edital, INTIMADO, em razão do requerimento de CAIXA ECONOMICA FEDERAL - CEF, credor fiduciário do contrato imobiliário garantido por alienação fiduciária da matrícula nº. 46.954, a efetuar o pagamento das prestações vencidas e as que se venceram até a data do pagamento, os juros convencionais, as penalidades e os demais encargos contratuais, os encargos legais, inclusive tributos, as contribuições condominiais imputáveis ao imóvel, cujo valor corresponde a R$ 969,77 (novecentos e sessenta e nove reais e setenta e sete centavos), além das despesas de cobrança e de intimação, o qual é lançado, na planilha de débitos, pelo(a) CAIXA ECONOMICA FEDERAL - CEF como “Diferença de prestações anteriores”. O pagamento do débito poderá ser feito na agência detentora do financiamento ou na sede deste Oficio (Rua Anhanguera, 125, Centro, Formosa – GO). Este edital será publicado por 3 dias, devendo o débito supramencionado ser pago no prazo improrrogável de 15 (quinze) dias a contar do último dia desta publicação. Por oportuno, fica V.Sa. ciente de que o não cumprimento do referido pagamento no prazo ora estipulado, garante o direito de consolidação de propriedade do imóvel em favor da credora fiduciária, nos termos do artigo 26, parágrafo 7°, da Lei n°. 9.514/97. José Túlio Valadares Reis Júnior, Registrador.

PREFEITURA MUNICIPAL DE ABADIANIA/GO AVISO DE LICITACÃO MODALIDADE: TOMADA DE PREÇOS 001/2016, TIPO MENOR PREÇO GLOBAL. INTERESSADA: SECRETARIA MUNICIPAL DE EDUCAÇÃO E CULTURA OBJETO: A CONTRATAÇÃO DE EMPRESA ESPECIALIZADA EM ENGENHARIA, PARA CONCLUSÃO DA QUADRA POLIESPORTIVA NA ESCOLA MUNICIPAL PROFESSORA MARIA ESTHER FONTE COELHO” , EM REGIME DE EMPREITADA TIPO MENOR PREÇO GLOBAL, NA FORMA DA LEI Nº 8.666/93, CONFORME ESPECIFICAÇÕES CONSTANTES NO EDITAL E SEUS ANEXOS. RECURSOS: FNDE E TESOURO MUNICIPAL. DATA: 21/03/2016 AS 14:00 HRS. DATAS: VISITAS TÉCNICAS: 11 DE MARÇO DE 2016, AS 09:00 HORAS, 15/03/2016, AS 09:00 HORAS E 18/03/2016, AS 09:00 HORAS MAIORES INFORMAÇÕES: (62) 33431113, ABADIÂNIA, 24 DE FEVEREIRO DE 2016. ANDRÉ LUIZ ARAÚJO DE ALMEIDA – PRESIDENTE DA CPL

CARTÓRIO DE REGISTRO DE IMÓVEIS, CIVIL E ANEXOS DE ÁGUAS LINDAS DE GOIÁS

EDITAL DE INTIMAÇÃO DE KELLY CRISTINA VALE DE OLIVEIRA, CPF: 712.062.051-72 E NILSON MENDES DE SOUSA DE JESUS, CPF: 701.784.291-04.
REQUERIMENTO Nº 24437

O Cartório de Registro de Imóveis, Civil e Anexos de Águas Lindas de Goiás FAZ SABER, para ciência do(a) respectivo(a), Sr(a). KELLY CRISTINA VALE DE OLIVEIRA, CPF: 712.062.051-72 e NILSON MENDES DE SOUSA DE JESUS, CPF: 701.784.291-04, devedor(a) fiduciante do imóvel alienado, LOTE 36, DA QUADRA 106, SITUADO NO LOTEAMENTO DENOMINADO JARDIM AMÉRICA IV- NESTE MUNICÍPIO, a qual não tendo sido encontrada no endereço de cobrança LOTE 36, DA QUADRA 106, SITUADO NO LOTEAMENTO DENOMINADO JARDIM AMÉRICA IV- NESTE MUNICÍPIO, fica, por este edital, INTIMADO(A) do teor respectivo. O Cartório de Registro de Imóveis, Civil e Anexos de Águas Lindas de Goiás, segundo as atribuições conferidas pelo artigo 26, parágrafos 1° e 3° da Lei n°. 9.514/97, por requerimento do(a) CAIXA ECONOMICA FEDERAL - CEF, credor(a) fiduciário(a) do contrato imobiliário garantido por alienação fiduciária, na matrícula nº. 27.895 deste Ofício, com saldo devedor de responsabilidade de V.Sa., venho INTIMÁ-LO(A) a efetuar o pagamento das prestações vencidas e as que se venceram até a data do pagamento, os juros convencionais, as penalidades e os demais encargos contratuais, os encargos legais, inclusive tributos, as contribuições condominiais imputáveis ao imóvel, cujo valor corresponde a R$ 2.251,72 (dois mil duzentos e cinquenta e um reais e setenta e dois centavos), além das despesas de cobrança e de intimação, o qual é lançado, na planilha de débitos, pelo(a) CAIXA ECONOMICA FEDERAL - CEF como “Diferença de prestações anteriores”. Assim, procedo à INTIMAÇÃO de V.Sa. para que se dirija, no horário de 9:00 às 17:00, a este Oficio situado na Avenida JK, Qd. 12, Lt. 15, sala 01, Jardim Brasília, Águas Lindas - GO., onde deverá efetuar o pagamento do débito discriminado. Este edital será publicado por 3 dias, devendo o débito supramencionado ser pago no prazo improrrogável de 15 (quinze) dias a contar do último dia desta publicação. Por oportuno, fica V.Sa. ciente de que o não cumprimento do referido pagamento no prazo ora estipulado, garante o direito de consolidação de propriedade do imóvel em favor da credora fiduciária, nos termos do artigo 26, parágrafo 7°, da Lei n°. 9.514/97. Atenciosamente, Sandro Alexander Ferreira, o Oficial.

CARTÓRIO DE REGISTRO DE IMÓVEIS, CIVIL E ANEXOS DE ÁGUAS LINDAS DE GOIÁS

EDITAL DE INTIMAÇÃO DE NATANA SUELLEN PEREIRA ROCHA, CPF: 052.431.471-33.
REQUERIMENTO Nº 25146

O Cartório de Registro de Imóveis, Civil e Anexos de Águas Lindas de Goiás FAZ SABER, para ciência do(a) respectivo(a), Sr(a). NATANA SUELLEN PEREIRA ROCHA, CPF: 052.431.471-33, devedor(a) fiduciante do imóvel alienado, LOTE 09A-4 DA QUADRA 73 CONJUNTO B, SETOR 12, PARQUE DA BARRAGEM, NESTA CIDADE, a qual não tendo sido encontrada no endereço de cobrança LOTE 09A-4 DA QUADRA 73 CONJUNTO B, SETOR 12, PARQUE DA BARRAGEM, NESTA CIDADE, fica, por este edital, INTIMADO(A) do teor respectivo. O Cartório de Registro de Imóveis, Civil e Anexos de Águas Lindas de Goiás, segundo as atribuições conferidas pelo artigo 26, parágrafos 1° e 3° da Lei n°. 9.514/97, por requerimento do(a) CAIXA ECONOMICA FEDERAL - CEF, credor(a) fiduciário(a) do contrato imobiliário garantido por alienação fiduciária, na matrícula nº. 39.676 deste Ofício, com saldo devedor de responsabilidade de V.Sa., venho INTIMÁ-LO(A) a efetuar o pagamento das prestações vencidas e as que se venceram até a data do pagamento, os juros convencionais, as penalidades e os demais encargos contratuais, os encargos legais, inclusive tributos, as contribuições condominiais imputáveis ao imóvel, cujo valor corresponde a R$ 2.330,83 (dois mil trezentos e trinta reais e oitenta e três centavos), além das despesas de cobrança e de intimação, o qual é lançado, na planilha de débitos, pelo(a) CAIXA ECONOMICA FEDERAL - CEF como “Diferença de prestações anteriores”. Assim, procedo à INTIMAÇÃO de V.Sa. para que se dirija, no horário de 9:00 às 17:00, a este Oficio situado na Avenida JK, Qd. 12, Lt. 15, sala 01, Jardim Brasília, Águas Lindas - GO., onde deverá efetuar o pagamento do débito discriminado. Este edital será publicado por 3 dias, devendo o débito supramencionado ser pago no prazo improrrogável de 15 (quinze) dias a contar do último dia desta publicação. Por oportuno, fica V.Sa. ciente de que o não cumprimento do referido pagamento no prazo ora estipulado, garante o direito de consolidação de propriedade do imóvel em favor da credora fiduciária, nos termos do artigo 26, parágrafo 7°, da Lei n°. 9.514/97. Atenciosamente, Sandro Alexander Ferreira, o Oficial.

CARTÓRIO DE REGISTRO DE IMÓVEIS, CIVIL E ANEXOS DE ÁGUAS LINDAS DE GOIÁS

EDITAL DE INTIMAÇÃO DE WISLENY GUEDES GUIMARAES, CPF: 926.348.501-15 E EDUARDO MORAIS DE SOUSA, CPF: 955.561.171-87.
REQUERIMENTO Nº 24443

O Cartório de Registro de Imóveis, Civil e Anexos de Águas Lindas de Goiás FAZ SABER, para ciência do(a) respectivo(a), Sr(a). WISLENY GUEDES GUIMARAES, CPF: 926.348.501-15 e EDUARDO MORAIS DE SOUSA, CPF: 955.561.171-87, devedor(a) fiduciante do imóvel alienado, LOTE 06, DA QUADRA 09 NO LOTEAMENTO DENOMINADO RESIDENCIAL JARDIM PARAÍSO- NESTE MUNICÍPIO, a qual não tendo sido encontrada no endereço de cobrança LOTE 06, DA QUADRA 09 NO LOTEAMENTO DENOMINADO RESIDENCIAL JARDIM PARAÍSO- NESTE MUNICÍPIO, fica, por este edital, INTIMADO(A) do teor respectivo. O Cartório de Registro de Imóveis, Civil e Anexos de Águas Lindas de Goiás, segundo as atribuições conferidas pelo artigo 26, parágrafos 1° e 3° da Lei n°. 9.514/97, por requerimento do(a) CAIXA ECONOMICA FEDERAL - CEF, credor(a) fiduciário(a) do contrato imobiliário garantido por alienação fiduciária, na matrícula nº. 14.611 deste Ofício, com saldo devedor de responsabilidade de V.Sa., venho INTIMÁ-LO(A) a efetuar o pagamento das prestações vencidas e as que se venceram até a data do pagamento, os juros convencionais, as penalidades e os demais encargos contratuais, os encargos legais, inclusive tributos, as contribuições condominiais imputáveis ao imóvel, cujo valor corresponde a R$ 1.388,33 (um mil trezentos e oitenta e oito reais e trinta e três centavos), além das despesas de cobrança e de intimação, o qual é lançado, na planilha de débitos, pelo(a) CAIXA ECONOMICA FEDERAL - CEF como “Diferença de prestações anteriores”. Assim, procedo à INTIMAÇÃO de V.Sa. para que se dirija, no horário de 9:00 às 17:00, a este Oficio situado na Avenida JK, Qd. 12, Lt. 15, sala 01, Jardim Brasília, Águas Lindas - GO., onde deverá efetuar o pagamento do débito discriminado. Este edital será publicado por 3 dias, devendo o débito supramencionado ser pago no prazo improrrogável de 15 (quinze) dias a contar do último dia desta publicação. Por oportuno, fica V.Sa. ciente de que o não cumprimento do referido pagamento no prazo ora estipulado, garante o direito de consolidação de propriedade do imóvel em favor da credora fiduciária, nos termos do artigo 26, parágrafo 7°, da Lei n°. 9.514/97. Atenciosamente, Sandro Alexander Ferreira, o Oficial.

CARTÓRIO DE REGISTRO DE IMÓVEIS, CIVIL E ANEXOS DE ÁGUAS LINDAS DE GOIÁS

EDITAL DE INTIMAÇÃO DE ANDERSON COSTA FERREIRA, CPF: 006.607.421-52.
REQUERIMENTO Nº 25774

O Cartório de Registro de Imóveis, Civil e Anexos de Águas Lindas de Goiás FAZ SABER, para ciência do(a) respectivo(a), Sr(a). ANDERSON COSTA FERREIRA, CPF: 006.607.421-52, devedor(a) fiduciante do imóvel alienado, CASA 04, RESIDENCIAL ODISSÉIA, LOTE 08, DA QUADRA 20-B, MANSÕES ODISSÉIA, NESTA CIDADE, a qual não tendo sido encontrada no endereço de cobrança CASA 04, RESIDENCIAL ODISSÉIA, LOTE 08, DA QUADRA 20-B, MANSÕES ODISSÉIA, NESTA CIDADE, fica, por este edital, INTIMADO(A) do teor respectivo. O Cartório de Registro de Imóveis, Civil e Anexos de Águas Lindas de Goiás, segundo as atribuições conferidas pelo artigo 26, parágrafos 1° e 3° da Lei n°. 9.514/97, por requerimento do(a) CAIXA ECONOMICA FEDERAL - CEF, credor(a) fiduciário(a) do contrato imobiliário garantido por alienação fiduciária, na matrícula nº. 40.990 deste Ofício, com saldo devedor de responsabilidade de V.Sa., venho INTIMÁ-LO(A) a efetuar o pagamento das prestações vencidas e as que se venceram até a data do pagamento, os juros convencionais, as penalidades e os demais encargos contratuais, os encargos legais, inclusive tributos, as contribuições condominiais imputáveis ao imóvel, cujo valor corresponde a R$ 2.150,16 (dois mil cento e cinquenta reais e dezesseis centavos), além das despesas de cobrança e de intimação, o qual é lançado, na planilha de débitos, pelo(a) CAIXA ECONOMICA FEDERAL - CEF como “Diferença de prestações anteriores”. Assim, procedo à INTIMAÇÃO de V.Sa. para que se dirija, no horário de 9:00 às 17:00, a este Oficio situado na Avenida JK, Qd. 12, Lt. 15, sala 01, Jardim Brasília, Águas Lindas - GO., onde deverá efetuar o pagamento do débito discriminado. Este edital será publicado por 3 dias, devendo o débito supramencionado ser pago no prazo improrrogável de 15 (quinze) dias a contar do último dia desta publicação. Por oportuno, fica V.Sa. ciente de que o não cumprimento do referido pagamento no prazo ora estipulado, garante o direito de consolidação de propriedade do imóvel em favor da credora fiduciária, nos termos do artigo 26, parágrafo 7°, da Lei n°. 9.514/97. Atenciosamente, Sandro Alexander Ferreira, o Oficial.

GOIÂNIA: Poetas de países de língua portuguesa lançam livro em Goiânia

São três poetas portugueses, um angolano e dez brasileiros, dos quais sete goianos. São eles Pedro Scalon Neto, Nalu de Fátima Oliveira, Marisa (a) Penas, Vania Campos, Teresinha Lydice, Nazareno de Sousa e Valter Aleixo, este radicado nos Estados Unidos há vários anos. Secom

CARTÓRIO DE REGISTRO DE IMÓVEIS, CIVIL E ANEXOS DE ÁGUAS LINDAS DE GOIÁS

EDITAL DE INTIMAÇÃO DE CARLOS VASCONCELOS DOS SANTOS, CPF: 696.623.631-49 E KALINE BRITO DA SILVA, CPF: 024.373.981-80. REQUERIMENTO Nº 25779

O Cartório de Registro de Imóveis, Civil e Anexos de Águas Lindas de Goiás FAZ SABER, para ciência do(a) respectivo(a), Sr(a). CARLOS VASCONCELOS DOS SANTOS, CPF: 696.623.631-49 e KALINE BRITO DA SILVA, CPF: 024.373.981-80, devedor(a) fiduciante do imóvel alienado, LOTE 16-D, DA QUADRA 62 CONJUNTO B, SETOR 12, PARQUE DA BARRAGEM, NESTA CIDADE, a qual não tendo sido encontrada no endereço de cobrança LOTE 16-D, DA QUADRA 62 CONJUNTO B, SETOR 12, PARQUE DA BARRAGEM, NESTA CIDADE, fica, por este edital, INTIMADO(A) do teor respectivo. O Cartório de Registro de Imóveis, Civil e Anexos de Águas Lindas de Goiás, segundo as atribuições conferidas pelo artigo 26, parágrafos 1° e 3° da Lei n°. 9.514/97, por requerimento do(a) CAIXA ECONOMICA FEDERAL - CEF, credor(a) fiduciário(a) do contrato imobiliário garantido por alienação fiduciária, na matrícula nº. 35.584 deste Ofício, com saldo devedor de responsabilidade de V.Sa., venho INTIMÁ-LO(A) a efetuar o pagamento das prestações vencidas e as que se venceram até a data do pagamento, os juros convencionais, as penalidades e os demais encargos contratuais, os encargos legais, inclusive tributos, as contribuições condominiais imputáveis ao imóvel, cujo valor corresponde a R$ 3.665,03 (três mil seiscentos e sessenta e cinco reais e três centavos), além das despesas de cobrança e de intimação, o qual é lançado, na planilha de débitos, pelo(a) CAIXA ECONOMICA FEDERAL - CEF como "Diferença de prestações anteriores". Assim, procedo à INTIMAÇÃO de V.Sa. para que se dirija, no horário de 9:00 às 17:00, a este Oficio situado na Avenida JK, Qd. 12, Lt. 15, sala 01, Jardim Brasília, Águas Lindas - GO., onde deverá efetuar o pagamento do débito discriminado. Este edital será publicado por 3 dias, devendo o débito supramencionado ser pago no prazo improrrogável de 15 (quinze) dias a contar do último dia desta publicação. Por oportuno, fica V.Sa. ciente de que o não cumprimento do referido pagamento no prazo ora estipulado, garante o direito de consolidação de propriedade do imóvel em favor da credora fiduciária, nos termos do artigo 26, parágrafo 7°, da Lei n°. 9.514/97. Atenciosamente, Sandro Alexander Ferreira, o Oficial.

CARTÓRIO DE REGISTRO DE IMÓVEIS, CIVIL E ANEXOS DE ÁGUAS LINDAS DE GOIÁS

EDITAL DE INTIMAÇÃO DE CLAUDIA SILVA COSTA, CPF: 006.928.191-26. REQUERIMENTO Nº 25811

O Cartório de Registro de Imóveis, Civil e Anexos de Águas Lindas de Goiás FAZ SABER, para ciência do(a) respectivo(a), Sr(a). CLAUDIA SILVA COSTA, CPF: 006.928.191-26, devedor(a) fiduciante do imóvel alienado, CASA 09, RESIDENCIAL MALIBU, LOTE 12-A DA QUADRA 56, SETOR 07, PARQUE DA BARRAGEM, NESTA CIDADE, a qual não tendo sido encontrada no endereço de cobrança CASA 09, RESIDENCIAL MALIBU, LOTE 12-A DA QUADRA 56, SETOR 07, PARQUE DA BARRAGEM, NESTA CIDADE, fica, por este edital, INTIMADO(A) do teor respectivo. O Cartório de Registro de Imóveis, Civil e Anexos de Águas Lindas de Goiás, segundo as atribuições conferidas pelo artigo 26, parágrafos 1° e 3° da Lei n°. 9.514/97, por requerimento do(a) CAIXA ECONOMICA FEDERAL - CEF, credor(a) fiduciário(a) do contrato imobiliário garantido por alienação fiduciária, na matrícula nº. 41.446 deste Ofício, com saldo devedor de responsabilidade de V.Sa., venho INTIMÁ-LO(A) a efetuar o pagamento das prestações vencidas e as que se venceram até a data do pagamento, os juros convencionais, as penalidades e os demais encargos contratuais, os encargos legais, inclusive tributos, as contribuições condominiais imputáveis ao imóvel, cujo valor corresponde a R$ 1.897,17 (um mil oitocentos e noventa e sete reais e dezessete centavos), além das despesas de cobrança e de intimação, o qual é lançado, na planilha de débitos, pelo(a) CAIXA ECONOMICA FEDERAL - CEF como "Diferença de prestações anteriores". Assim, procedo à INTIMAÇÃO de V.Sa. para que se dirija, no horário de 9:00 às 17:00, a este Oficio situado na Avenida JK, Qd. 12, Lt. 15, sala 01, Jardim Brasília, Águas Lindas - GO., onde deverá efetuar o pagamento do débito discriminado. Este edital será publicado por 3 dias, devendo o débito supramencionado ser pago no prazo improrrogável de 15 (quinze) dias a contar do último dia desta publicação. Por oportuno, fica V.Sa. ciente de que o não cumprimento do referido pagamento no prazo ora estipulado, garante o direito de consolidação de propriedade do imóvel em favor da credora fiduciária, nos termos do artigo 26, parágrafo 7°, da Lei n°. 9.514/97. Atenciosamente, Sandro Alexander Ferreira, o Oficial.

CARTÓRIO DE REGISTRO DE IMÓVEIS DE CIDADE OCIDENTAL/GO

EDITAL DE INTIMAÇÃO DE BRUNO ALVES DA SILVA, CPF: 046.666.551-23. REQUERIMENTO Nº 25869

O Cartório de Registro de Imóveis de Cidade Ocidental/GO FAZ SABER, para ciência do(a) respectivo(a), Sr(a). BRUNO ALVES DA SILVA, CPF: 046.666.551-23, devedor(a) fiduciante do imóvel alienado, COM QD 02 LOTE 08 NR 26 R. MOSSORO CIDADE OCIDENTA GO 72880000, a qual não tendo sido encontrada no endereço de cobrança COM QD 02 LOTE 08 NR 26 R. MOSSORO CIDADE OCIDENTA GO 72880000, fica, por este edital, INTIMADO(A) do teor respectivo. O Cartório de Registro de Imóveis de Cidade Ocidental/GO, segundo as atribuições conferidas pelo artigo 26, parágrafos 1° e 3° da Lei n°. 9.514/97, por requerimento do(a) CAIXA ECONOMICA FEDERAL - CEF, credor(a) fiduciário(a) do contrato imobiliário garantido por alienação fiduciária, na matrícula nº. 179.669 deste Ofício, com saldo devedor de responsabilidade de V.Sa., venho INTIMÁ-LO(A) a efetuar o pagamento das prestações vencidas e as que se venceram até a data do pagamento, os juros convencionais, as penalidades e os demais encargos contratuais, os encargos legais, inclusive tributos, as contribuições condominiais imputáveis ao imóvel, cujo valor corresponde a R$ 4.445,91 (quatro mil quatrocentos e quarenta e cinco reais e noventa e um centavos), além das despesas de cobrança e de intimação, o qual é lançado, na planilha de débitos, pelo(a) CAIXA ECONOMICA FEDERAL - CEF como "Diferença de prestações anteriores". Assim, procedo à INTIMAÇÃO de V.Sa. para que se dirija, no horário de 9:00 às 17:00, a este Oficio situado na SQ 16, Quadra 02, Lote 28, Loja 02, Centro, Cidade Ocidental - GO., onde deverá efetuar o pagamento do débito discriminado. Este edital será publicado por 3 dias, devendo o débito supramencionado ser pago no prazo improrrogável de 15 (quinze) dias a contar do último dia desta publicação. Por oportuno, fica V.Sa. ciente de que o não cumprimento do referido pagamento no prazo ora estipulado, garante o direito de consolidação de propriedade do imóvel em favor da credora fiduciária, nos termos do artigo 26, parágrafo 7°, da Lei n°. 9.514/97. Atenciosamente, Márcio Silva Fernandes, o Oficial.

CARTÓRIO DE REGISTRO DE IMÓVEIS, CIVIL E ANEXOS DE ÁGUAS LINDAS DE GOIÁS

EDITAL DE INTIMAÇÃO DE NIELLY RODRIGUES DOS SANTOS FREITAS, CPF: 044.993.431-43 E ANDERSON GOMES DA COSTA, CPF: 026.620.921-14. REQUERIMENTO Nº 25879

O Cartório de Registro de Imóveis, Civil e Anexos de Águas Lindas de Goiás FAZ SABER, para ciência do(a) respectivo(a), Sr(a). NIELLY RODRIGUES DOS SANTOS FREITAS, CPF: 044.993.431-43 e ANDERSON GOMES DA COSTA, CPF: 026.620.921-14, devedor(a) fiduciante do imóvel alienado, LOTE 11, DA QUADRA 24, RESIDENCIAL JARDIM PARAÍSO- NESTE MUNICÍPIO, a qual não tendo sido encontrada no endereço de cobrança LOTE 11, DA QUADRA 24, RESIDENCIAL JARDIM PARAÍSO- NESTE MUNICÍPIO, fica, por este edital, INTIMADO(A) do teor respectivo. O Cartório de Registro de Imóveis, Civil e Anexos de Águas Lindas de Goiás, segundo as atribuições conferidas pelo artigo 26, parágrafos 1° e 3° da Lei n°. 9.514/97, por requerimento do(a) CAIXA ECONOMICA FEDERAL - CEF, credor(a) fiduciário(a) do contrato imobiliário garantido por alienação fiduciária, na matrícula nº. 15.063 deste Ofício, com saldo devedor de responsabilidade de V.Sa., venho INTIMÁ-LO(A) a efetuar o pagamento das prestações vencidas e as que se venceram até a data do pagamento, os juros convencionais, as penalidades e os demais encargos contratuais, os encargos legais, inclusive tributos, as contribuições condominiais imputáveis ao imóvel, cujo valor corresponde a R$ 1.738,52 (um mil setecentos e trinta e oito reais e cinquenta e dois centavos), além das despesas de cobrança e de intimação, o qual é lançado, na planilha de débitos, pelo(a) CAIXA ECONOMICA FEDERAL - CEF como "Diferença de prestações anteriores". Assim, procedo à INTIMAÇÃO de V.Sa. para que se dirija, no horário de 9:00 às 17:00, a este Oficio situado na Avenida JK, Qd. 12, Lt. 15, sala 01, Jardim Brasília, Águas Lindas - GO., onde deverá efetuar o pagamento do débito discriminado. Este edital será publicado por 3 dias, devendo o débito supramencionado ser pago no prazo improrrogável de 15 (quinze) dias a contar do último dia desta publicação. Por oportuno, fica V.Sa. ciente de que o não cumprimento do referido pagamento no prazo ora estipulado, garante o direito de consolidação de propriedade do imóvel em favor da credora fiduciária, nos termos do artigo 26, parágrafo 7°, da Lei n°. 9.514/97. Atenciosamente, Sandro Alexander Ferreira, o Oficial.

CARTÓRIO DE REGISTRO DE IMÓVEIS DE CIDADE OCIDENTAL/GO

EDITAL DE INTIMAÇÃO DE ZELIA AMORIM PAZ, CPF: 042.140.333-02. REQUERIMENTO Nº 25976

O Cartório de Registro de Imóveis de Cidade Ocidental/GO FAZ SABER, para ciência do(a) respectivo(a), Sr(a). ZELIA AMORIM PAZ, CPF: 042.140.333-02, devedor(a) fiduciante do imóvel alienado, Q QUADRA 01 LOTE 18-B NR UNIDADE 07 REC MOSSORO CIDADE OCIDENTA GO 72880000, a qual não tendo sido encontrada no endereço de cobrança Q QUADRA 01 LOTE 18-B NR UNIDADE 07 REC MOSSORO CIDADE OCIDENTA GO 72880000
OU Q QN 8D CJ 01 LT 10 CASA NR2 RIACHO FUNDO I BRASILIA DF 71880141, fica, por este edital, INTIMADO(A) do teor respectivo. O Cartório de Registro de Imóveis de Cidade Ocidental/GO, segundo as atribuições conferidas pelo artigo 26, parágrafos 1° e 3° da Lei n°. 9.514/97, por requerimento do(a) CAIXA ECONOMICA FEDERAL - CEF, credor(a) fiduciário(a) do contrato imobiliário garantido por alienação fiduciária, na matrícula nº. 5.492 deste Ofício, com saldo devedor de responsabilidade de V.Sa., venho INTIMÁ-LO(A) a efetuar o pagamento das prestações vencidas e as que se venceram até a data do pagamento, os juros convencionais, as penalidades e os demais encargos contratuais, os encargos legais, inclusive tributos, as contribuições condominiais imputáveis ao imóvel, cujo valor corresponde a R$ 1.178,16 (um mil cento e setenta e oito reais e dezesseis centavos), além das despesas de cobrança e de intimação, o qual é lançado, na planilha de débitos, pelo(a) CAIXA ECONOMICA FEDERAL - CEF como "Diferença de prestações anteriores". Assim, procedo à INTIMAÇÃO de V.Sa. para que se dirija, no horário de 9:00 às 17:00, a este Oficio situado na SQ 16, Quadra 02, Lote 28, Loja 02, Centro, Cidade Ocidental - GO., onde deverá efetuar o pagamento do débito discriminado. Este edital será publicado por 3 dias, devendo o débito supramencionado ser pago no prazo improrrogável de 15 (quinze) dias a contar do último dia desta publicação. Por oportuno, fica V.Sa. ciente de que o não cumprimento do referido pagamento no prazo ora estipulado, garante o direito de consolidação de propriedade do imóvel em favor da credora fiduciária, nos termos do artigo 26, parágrafo 7°, da Lei n°. 9.514/97. Atenciosamente, Márcio Silva Fernandes, o Oficial.

CARTÓRIO DE REGISTRO DE IMÓVEIS, CIVIL E ANEXOS DE ÁGUAS LINDAS DE GOIÁS

EDITAL DE INTIMAÇÃO DE GUTEMBERG FREITAS DA SILVA, CPF: 004.345.515-89. REQUERIMENTO Nº 25992

O Cartório de Registro de Imóveis, Civil e Anexos de Águas Lindas de Goiás FAZ SABER, para ciência do(a) respectivo(a), Sr(a). GUTEMBERG FREITAS DA SILVA, CPF: 004.345.515-89, devedor(a) fiduciante do imóvel alienado, LOTE 07, DA QUADRA 18, DO MANSÕES CAMARGO- NESTE MUNICÍPIO, a qual não tendo sido encontrada no endereço de cobrança LOTE 07, DA QUADRA 18, DO MANSÕES CAMARGO- NESTE MUNICÍPIO OU QSC 19 CHÁCARA 26 CONJUNTO E LOTE 10, TAGUATINGA BRASILIA DF, fica, por este edital, INTIMADO(A) do teor respectivo. O Cartório de Registro de Imóveis, Civil e Anexos de Águas Lindas de Goiás, segundo as atribuições conferidas pelo artigo 26, parágrafos 1° e 3° da Lei n°. 9.514/97, por requerimento do(a) CAIXA ECONOMICA FEDERAL - CEF, credor(a) fiduciário(a) do contrato imobiliário garantido por alienação fiduciária, na matrícula nº. 21.067 deste Ofício, com saldo devedor de responsabilidade de V.Sa., venho INTIMÁ-LO(A) a efetuar o pagamento das prestações vencidas e as que se venceram até a data do pagamento, os juros convencionais, as penalidades e os demais encargos contratuais, os encargos legais, inclusive tributos, as contribuições condominiais imputáveis ao imóvel, cujo valor corresponde a R$ 927,44 (novecentos e vinte e sete reais e quarenta e quatro centavos), além das despesas de cobrança e de intimação, o qual é lançado, na planilha de débitos, pelo(a) CAIXA ECONOMICA FEDERAL - CEF como "Diferença de prestações anteriores". Assim, procedo à INTIMAÇÃO de V.Sa. para que se dirija, no horário de 9:00 às 17:00, a este Oficio situado na Avenida JK, Qd. 12, Lt. 15, sala 01, Jardim Brasília, Águas Lindas - GO., onde deverá efetuar o pagamento do débito discriminado. Este edital será publicado por 3 dias, devendo o débito supramencionado ser pago no prazo improrrogável de 15 (quinze) dias a contar do último dia desta publicação. Por oportuno, fica V.Sa. ciente de que o não cumprimento do referido pagamento no prazo ora estipulado, garante o direito de consolidação de propriedade do imóvel em favor da credora fiduciária, nos termos do artigo 26, parágrafo 7°, da Lei n°. 9.514/97. Atenciosamente, Sandro Alexander Ferreira, o Oficial.

IBRAM: Parques do DF a um passo da recategorização

Começou mais uma etapa do projeto de recategorização de cerca de 60 dos 71 parques administrados pelo Instituto Brasília Ambiental (Ibram). Em reunião interna na manhã desta quinta-feira (25), a Comissão de Recategorização da entidade concluiu três minutas de decreto que alteram quatro unidades de conservação: o Parque Ecológico Saburo Onoyama, o Parque Lago do Cortado e os de uso múltiplo Burle Marx (Plano Piloto) e do Lago Norte. As sugestões de mudanças também são resultado de consultas públicas ocorridas em 2015

Agência Brasília

CARTÓRIO DE REGISTRO DE IMÓVEIS, CIVIL E ANEXOS DE ÁGUAS LINDAS DE GOIÁS

EDITAL DE INTIMAÇÃO DE CARLOS RENE ROCHA SOUSA, CPF: 016.239.801-86. REQUERIMENTO Nº 26583

O Cartório de Registro de Imóveis, Civil e Anexos de Águas Lindas de Goiás FAZ SABER, para ciência do(a) respectivo(a), Sr(a). CARLOS RENE ROCHA SOUSA, CPF: 016.239.801-86, devedor(a) fiduciante do imóvel alienado, CASA 02 DO RESIDENCIAL VITÓRIA, DO LOTE 17 QUADRA 12 CONJUNTO B, SETOR 04, PARQUE DA BARRAGEM, NESTA CIDADE, a qual não tendo sido encontrada no endereço de cobrança CASA 02 DO RESIDENCIAL VITÓRIA, DO LOTE 17 QUADRA 12 CONJUNTO B, SETOR 04, PARQUE DA BARRAGEM, NESTA CIDADE, fica, por este edital, INTIMADO(A) do teor respectivo. O Cartório de Registro de Imóveis, Civil e Anexos de Águas Lindas de Goiás, segundo as atribuições conferidas pelo artigo 26, parágrafos 1° e 3° da Lei n°. 9.514/97, por requerimento do(a) CAIXA ECONOMICA FEDERAL - CEF, credor(a) fiduciário(a) do contrato imobiliário garantido por alienação fiduciária, na matrícula nº. 35.379 deste Ofício, com saldo devedor de responsabilidade de V.Sa., venho INTIMÁ-LO(A) a efetuar o pagamento das prestações vencidas e as que se venceram até a data do pagamento, os juros convencionais, as penalidades e os demais encargos contratuais, os encargos legais, inclusive tributos, as contribuições condominiais imputáveis ao imóvel, cujo valor corresponde a R$ 2.071,95 (dois mil setenta e um reais e noventa e cinco centavos), além das despesas de cobrança e de intimação, o qual é lançado, na planilha de débitos, pelo(a) CAIXA ECONOMICA FEDERAL - CEF como "Diferença de prestações anteriores". Assim, procedo à INTIMAÇÃO de V.Sa. para que se dirija, no horário de 9:00 às 17:00, a este Oficio situado na Avenida JK, Qd. 12, Lt. 15, sala 01, Jardim Brasília, Águas Lindas - GO., onde deverá efetuar o pagamento do débito discriminado. Este edital será publicado por 3 dias, devendo o débito supramencionado ser pago no prazo improrrogável de 15 (quinze) dias a contar do último dia desta publicação. Por oportuno, fica V.Sa. ciente de que o não cumprimento do referido pagamento no prazo ora estipulado, garante o direito de consolidação de propriedade do imóvel em favor da credora fiduciária, nos termos do artigo 26, parágrafo 7°, da Lei n°. 9.514/97. Atenciosamente, Sandro Alexander Ferreira, o Oficial.

CARTÓRIO DE REGISTRO DE IMÓVEIS, CIVIL E ANEXOS DE ÁGUAS LINDAS DE GOIÁS

EDITAL DE INTIMAÇÃO DE KEYLLA ANTAS DE LIMA, CPF: 017.457.171-29. REQUERIMENTO Nº 26599

O Cartório de Registro de Imóveis, Civil e Anexos de Águas Lindas de Goiás FAZ SABER, para ciência do(a) respectivo(a), Sr(a). KEYLLA ANTAS DE LIMA, CPF: 017.457.171-29, devedor(a) fiduciante do imóvel alienado, LOTE 07 MÓDULO D DO LOTE 01/06, DA QUADRA 61, DO SETOR 07, PARQUE DA BARRAGEM- NESTE MUNICÍPIO, a qual não tendo sido encontrada no endereço de cobrança LOTE 07 MÓDULO D DO LOTE 01/06, DA QUADRA 61, DO SETOR 07, PARQUE DA BARRAGEM- NESTE MUNICÍPIO
OU QNM 06 CONJUNTO L CASA 19, CEILANDIA, BRASILIA - DF 72220072, fica, por este edital, INTIMADO(A) do teor respectivo. O Cartório de Registro de Imóveis, Civil e Anexos de Águas Lindas de Goiás, segundo as atribuições conferidas pelo artigo 26, parágrafos 1° e 3° da Lei n°. 9.514/97, por requerimento do(a) CAIXA ECONOMICA FEDERAL - CEF, credor(a) fiduciário(a) do contrato imobiliário garantido por alienação fiduciária, na matrícula nº. 12.665 deste Ofício, com saldo devedor de responsabilidade de V.Sa., venho INTIMÁ-LO(A) a efetuar o pagamento das prestações vencidas e as que se venceram até a data do pagamento, os juros convencionais, as penalidades e os demais encargos contratuais, os encargos legais, inclusive tributos, as contribuições condominiais imputáveis ao imóvel, cujo valor corresponde a R$ 1.217,17 (um mil duzentos e dezessete reais e dezessete centavos), além das despesas de cobrança e de intimação, o qual é lançado, na planilha de débitos, pelo(a) CAIXA ECONOMICA FEDERAL - CEF como "Diferença de prestações anteriores". Assim, procedo à INTIMAÇÃO de V.Sa. para que se dirija, no horário de 9:00 às 17:00, a este Oficio situado na Avenida JK, Qd. 12, Lt. 15, sala 01, Jardim Brasília, Águas Lindas - GO., onde deverá efetuar o pagamento do débito discriminado. Este edital será publicado por 3 dias, devendo o débito supramencionado ser pago no prazo improrrogável de 15 (quinze) dias a contar do último dia desta publicação. Por oportuno, fica V.Sa. ciente de que o não cumprimento do referido pagamento no prazo ora estipulado, garante o direito de consolidação de propriedade do imóvel em favor da credora fiduciária, nos termos do artigo 26, parágrafo 7°, da Lei n°. 9.514/97. Atenciosamente, Sandro Alexander Ferreira, o Oficial.

TABELIONATO DE NOTAS E REGISTRO DE IMÓVEIS DE FORMOSA/GO

EDITAL DE INTIMAÇÃO DE CICERA ALVES ROSA, CPF: 224.096.531-20. REQUERIMENTO Nº 26611

O Registro de Imóveis de Formosa/GO FAZ SABER, para ciência do(a) respectivo(a), Sr(a). CICERA ALVES ROSA, CPF: 224.096.531-20, devedor fiduciante do imóvel alienado, PRQ QD 33 LT NR 1 PQ S FRANCISCO FORMOSA GO 70000000, a qual não tendo sido encontrada no endereço de cobrança PRQ QD 33 LT NR 1 PQ S FRANCISCO FORMOSA GO 70000000, fica, por este edital, INTIMADO, em razão do requerimento de CAIXA ECONOMICA FEDERAL - CEF, credor fiduciário do contrato imobiliário garantido por alienação fiduciária da matrícula nº. 50.186, a efetuar o pagamento das prestações vencidas e as que se venceram até a data do pagamento, os juros convencionais, as penalidades e os demais encargos contratuais, os encargos legais, inclusive tributos, as contribuições condominiais imputáveis ao imóvel, cujo valor corresponde a R$ 1.714,46 (um mil setecentos e quatorze reais e quarenta e seis centavos), além das despesas de cobrança e de intimação, o qual é lançado, na planilha de débitos, pelo(a) CAIXA ECONOMICA FEDERAL - CEF como "Diferença de prestações anteriores". O pagamento do débito poderá ser feito na agência detentora do financiamento ou na sede deste Oficio (Rua Anhanguera, 125, Centro, Formosa – GO). Este edital será publicado por 3 dias, devendo o débito supramencionado ser pago no prazo improrrogável de 15 (quinze) dias a contar do último dia desta publicação. Por oportuno, fica V.Sa. ciente de que o não cumprimento do referido pagamento no prazo ora estipulado, garante o direito de consolidação de propriedade do imóvel em favor da credora fiduciária, nos termos do artigo 26, parágrafo 7°, da Lei n°. 9.514/97. José Túlio Valadares Reis Júnior, Registrador.

CARTÓRIO DE REGISTRO DE IMÓVEIS, CIVIL E ANEXOS DE ÁGUAS LINDAS DE GOIÁS

EDITAL DE INTIMAÇÃO DE JONATAS DE JESUS CONCEICAO, CPF: 461.526.361-91 E ICACIRA RIBEIRO DE SENA DE JESUS, CPF: 578.444.101-91. REQUERIMENTO Nº 26642

O Cartório de Registro de Imóveis, Civil e Anexos de Águas Lindas de Goiás FAZ SABER, para ciência do(a) respectivo(a), Sr(a). JONATAS DE JESUS CONCEICAO, CPF: 461.526.361-91 e ICACIRA RIBEIRO DE SENA DE JESUS, CPF: 578.444.101-91, devedor(a) fiduciante do imóvel alienado, LOTE 25 QUADRA 22, JARDIM AMÉRICA IV, NESTA CIDADE, a qual não tendo sido encontrada no endereço de cobrança LOTE 25 QUADRA 22, JARDIM AMÉRICA IV, NESTA CIDADE, fica, por este edital, INTIMADO(A) do teor respectivo. O Cartório de Registro de Imóveis, Civil e Anexos de Águas Lindas de Goiás, segundo as atribuições conferidas pelo artigo 26, parágrafos 1° e 3° da Lei n°. 9.514/97, por requerimento do(a) CAIXA ECONOMICA FEDERAL - CEF, credor(a) fiduciário(a) do contrato imobiliário garantido por alienação fiduciária, na matrícula nº. 35.860 deste Ofício, com saldo devedor de responsabilidade de V.Sa., venho INTIMÁ-LO(A) a efetuar o pagamento das prestações vencidas e as que se venceram até a data do pagamento, os juros convencionais, as penalidades e os demais encargos contratuais, os encargos legais, inclusive tributos, as contribuições condominiais imputáveis ao imóvel, cujo valor corresponde a R$ 1.995,87 (um mil novecentos e noventa e cinco reais e oitenta e sete centavos), além das despesas de cobrança e de intimação, o qual é lançado, na planilha de débitos, pelo(a) CAIXA ECONOMICA FEDERAL - CEF como "Diferença de prestações anteriores". Assim, procedo à INTIMAÇÃO de V.Sa. para que se dirija, no horário de 9:00 às 17:00, a este Oficio situado na Avenida JK, Qd. 12, Lt. 15, sala 01, Jardim Brasília, Águas Lindas - GO., onde deverá efetuar o pagamento do débito discriminado. Este edital será publicado por 3 dias, devendo o débito supramencionado ser pago no prazo improrrogável de 15 (quinze) dias a contar do último dia desta publicação. Por oportuno, fica V.Sa. ciente de que o não cumprimento do referido pagamento no prazo ora estipulado, garante o direito de consolidação de propriedade do imóvel em favor da credora fiduciária, nos termos do artigo 26, parágrafo 7°, da Lei n°. 9.514/97. Atenciosamente, Sandro Alexander Ferreira, o Oficial.

CARTÓRIO DE REGISTRO DE IMÓVEIS DE CIDADE OCIDENTAL/GO

EDITAL DE INTIMAÇÃO DE LUCIANA CALIXTO DE OLIVEIRA, CPF: 721.132.861-49. REQUERIMENTO Nº 26654

O Cartório de Registro de Imóveis de Cidade Ocidental/GO FAZ SABER, para ciência do(a) respectivo(a), Sr(a). LUCIANA CALIXTO DE OLIVEIRA, CPF: 721.132.861-49, devedor(a) fiduciante do imóvel alienado, Q QD 06 LT 04 CONJ B CASA NR 37 RESIDENCIAL REC MOSSORO CIDADE OCIDENTA GO 72880000, a qual não tendo sido encontrada no endereço de cobrança Q QD 06 LT 04 CONJ B CASA NR 37 RESIDENCIAL REC MOSSORO CIDADE OCIDENTA GO 72880000, fica, por este edital, INTIMADO(A) do teor respectivo. O Cartório de Registro de Imóveis de Cidade Ocidental/GO, segundo as atribuições conferidas pelo artigo 26, parágrafos 1° e 3° da Lei n°. 9.514/97, por requerimento do(a) CAIXA ECONOMICA FEDERAL - CEF, credor(a) fiduciário(a) do contrato imobiliário garantido por alienação fiduciária, na matrícula nº. 188.707 deste Ofício, com saldo devedor de responsabilidade de V.Sa., venho INTIMÁ-LO(A) a efetuar o pagamento das prestações vencidas e as que se venceram até a data do pagamento, os juros convencionais, as penalidades e os demais encargos contratuais, os encargos legais, inclusive tributos, as contribuições condominiais imputáveis ao imóvel, cujo valor corresponde a R$ 2.303,01 (dois mil trezentos e três reais e um centavo), além das despesas de cobrança e de intimação, o qual é lançado, na planilha de débitos, pelo(a) CAIXA ECONOMICA FEDERAL - CEF como "Diferença de prestações anteriores". Assim, procedo à INTIMAÇÃO de V.Sa. para que se dirija, no horário de 9:00 às 17:00, a este Oficio situado na SQ 16, Quadra 02, Lote 28, Loja 02, Centro, Cidade Ocidental - GO., onde deverá efetuar o pagamento do débito discriminado. Este edital será publicado por 3 dias, devendo o débito supramencionado ser pago no prazo improrrogável de 15 (quinze) dias a contar do último dia desta publicação. Por oportuno, fica V.Sa. ciente de que o não cumprimento do referido pagamento no prazo ora estipulado, garante o direito de consolidação de propriedade do imóvel em favor da credora fiduciária, nos termos do artigo 26, parágrafo 7°, da Lei n°. 9.514/97. Atenciosamente, Márcio Silva Fernandes, o Oficial.

CARTÓRIO DE REGISTRO DE IMÓVEIS, CIVIL E ANEXOS DE ÁGUAS LINDAS DE GOIÁS

EDITAL DE INTIMAÇÃO DE GEOVANE MAIA SILVA, CPF: 012.735.861-74. REQUERIMENTO Nº 26657

O Cartório de Registro de Imóveis, Civil e Anexos de Águas Lindas de Goiás FAZ SABER, para ciência do(a) respectivo(a), Sr(a). GEOVANE MAIA SILVA, CPF: 012.735.861-74, devedor(a) fiduciante do imóvel alienado, LOTE 02A-6 QUADRA 11-B, MANSÕES ODISSÉIA, NESTA CIDADE, a qual não tendo sido encontrada no endereço de cobrança LOTE 02A-6 QUADRA 11-B, MANSÕES ODISSÉIA, NESTA CIDADE, fica, por este edital, INTIMADO(A) do teor respectivo. O Cartório de Registro de Imóveis, Civil e Anexos de Águas Lindas de Goiás, segundo as atribuições conferidas pelo artigo 26, parágrafos 1° e 3° da Lei n°. 9.514/97, por requerimento do(a) CAIXA ECONOMICA FEDERAL - CEF, credor(a) fiduciário(a) do contrato imobiliário garantido por alienação fiduciária, na matrícula nº. 36.551 deste Ofício, com saldo devedor de responsabilidade de V.Sa., venho INTIMÁ-LO(A) a efetuar o pagamento das prestações vencidas e as que se venceram até a data do pagamento, os juros convencionais, as penalidades e os demais encargos contratuais, os encargos legais, inclusive tributos, as contribuições condominiais imputáveis ao imóvel, cujo valor corresponde a R$ 2.517,10 (dois mil quinhentos e dezessete reais e dez centavos), além das despesas de cobrança e de intimação, o qual é lançado, na planilha de débitos, pelo(a) CAIXA ECONOMICA FEDERAL - CEF como "Diferença de prestações anteriores". Assim, procedo à INTIMAÇÃO de V.Sa. para que se dirija, no horário de 9:00 às 17:00, a este Oficio situado na Avenida JK, Qd. 12, Lt. 15, sala 01, Jardim Brasília, Águas Lindas - GO., onde deverá efetuar o pagamento do débito discriminado. Este edital será publicado por 3 dias, devendo o débito supramencionado ser pago no prazo improrrogável de 15 (quinze) dias a contar do último dia desta publicação. Por oportuno, fica V.Sa. ciente de que o não cumprimento do referido pagamento no prazo ora estipulado, garante o direito de consolidação de propriedade do imóvel em favor da credora fiduciária, nos termos do artigo 26, parágrafo 7°, da Lei n°. 9.514/97. Atenciosamente, Sandro Alexander Ferreira, o Oficial.

GOVERNO: Rollemberg dialoga com classe produtiva

Representantes da classe produtiva do Distrito Federal tiveram a oportunidade de fazer perguntas ao governador Rodrigo Rollemberg na tarde desta quinta-feira (25). O chefe do Executivo foi o convidado da quarta edição do projeto Visão Capital, fórum de debates desenvolvido pelo Jornal de Brasília, com o apoio da Rede Record e do Portal IG. O encontro foi no Centro Internacional de Convenções do Brasil, no Setor de Clubes Sul.O governador abriu a palestra com um resumo de sua gestão e apresentou algumas expectativas, atendendo ao tema deste ano do projeto (Brasília — Perspectivas para 2016). Agência Brasília

CARTÓRIO DE REGISTRO DE IMÓVEIS DE CIDADE OCIDENTAL/GO

EDITAL DE INTIMAÇÃO DE LEIDIANE SOUSA DOS SANTOS, CPF: 016.592.361-00. REQUERIMENTO Nº 26686

O Cartório de Registro de Imóveis de Cidade Ocidental/GO FAZ SABER, para ciência do(a) respectivo(a), Sr(a). LEIDIANE SOUSA DOS SANTOS, CPF: 016.592.361-00, devedor(a) fiduciante do imóvel alienado, Q QD 21A LOTE 04 CASA NR 7 MANSOES REC SAO MATEUS CIDADE OCIDENTA GO 72880000, a qual não tendo sido encontrada no endereço de cobrança Q QD 21A LOTE 04 CASA NR 7 MANSOES REC SAO MATEUS CIDADE OCIDENTA GO 72880000, fica, por este edital, INTIMADO(A) do teor respectivo. O Cartório de Registro de Imóveis de Cidade Ocidental/GO, segundo as atribuições conferidas pelo artigo 26, parágrafos 1° e 3° da Lei n°. 9.514/97, por requerimento do(a) CAIXA ECONOMICA FEDERAL - CEF, credor(a) fiduciário(a) do contrato imobiliário garantido por alienação fiduciária, na matrícula nº. 182.513 deste Ofício, com saldo devedor de responsabilidade de V.Sa., venho INTIMÁ-LO(A) a efetuar o pagamento das prestações vencidas e as que se venceram até a data do pagamento, os juros convencionais, as penalidades e os demais encargos contratuais, os encargos legais, inclusive tributos, as contribuições condominiais imputáveis ao imóvel, cujo valor corresponde a R$ 1.210,67 (um mil duzentos e dez reais e sessenta e sete centavos), além das despesas de cobrança e de intimação, o qual é lançado, na planilha de débitos, pelo(a) CAIXA ECONOMICA FEDERAL - CEF como "Diferença de prestações anteriores". Assim, procedo à INTIMAÇÃO de V.Sa. para que se dirija, no horário de 9:00 às 17:00, a este Oficio situado na SQ 16, Quadra 02, Lote 28, Loja 02, Centro, Cidade Ocidental - GO., onde deverá efetuar o pagamento do débito discriminado. Este edital será publicado por 3 dias, devendo o débito supramencionado ser pago no prazo improrrogável de 15 (quinze) dias a contar do último dia desta publicação. Por oportuno, fica V.Sa. ciente de que o não cumprimento do referido pagamento no prazo ora estipulado, garante o direito de consolidação de propriedade do imóvel em favor da credora fiduciária, nos termos do artigo 26, parágrafo 7°, da Lei n°. 9.514/97. Atenciosamente, Márcio Silva Fernandes, o Oficial.

CARTÓRIO DE REGISTRO DE IMÓVEIS, CIVIL E ANEXOS DE ÁGUAS LINDAS DE GOIÁS

EDITAL DE INTIMAÇÃO DE TOBIAS PEREIRA DE SOUZA, CPF: 008.965.991-08. REQUERIMENTO Nº 26782

O Cartório de Registro de Imóveis, Civil e Anexos de Águas Lindas de Goiás FAZ SABER, para ciência do(a) respectivo(a), Sr(a). TOBIAS PEREIRA DE SOUZA, CPF: 008.965.991-08, devedor(a) fiduciante do imóvel alienado, CASA 25 DO RESIDENCIAL PAULA XXVI, LOTE 13 QUADRA 75 CONJUNTO A SETOR 12, PARQUE DA BARRAGEM, NESTA CIDADE, a qual não tendo sido encontrada no endereço de cobrança CASA 25 DO RESIDENCIAL PAULA XXVI, LOTE 13 QUADRA 75 CONJUNTO A SETOR 12, PARQUE DA BARRAGEM, NESTA CIDADE
OU QUADRA 44 LOTE 11 JARDIM DA BARRAGEM II, ÁGUAS LINDAS DE GOIÁS/GO - 72920118, fica, por este edital, INTIMADO(A) do teor respectivo. O Cartório de Registro de Imóveis, Civil e Anexos de Águas Lindas de Goiás, segundo as atribuições conferidas pelo artigo 26, parágrafos 1° e 3° da Lei n°. 9.514/97, por requerimento do(a) CAIXA ECONOMICA FEDERAL - CEF, credor(a) fiduciário(a) do contrato imobiliário garantido por alienação fiduciária, na matrícula nº. 56.796 deste Ofício, com saldo devedor de responsabilidade de V.Sa., venho INTIMÁ-LO(A) a efetuar o pagamento das prestações vencidas e as que se venceram até a data do pagamento, os juros convencionais, as penalidades e os demais encargos contratuais, os encargos legais, inclusive tributos, as contribuições condominiais imputáveis ao imóvel, cujo valor corresponde a R$ 1.618,63 (um mil seiscentos e dezoito reais e sessenta e três centavos), além das despesas de cobrança e de intimação, o qual é lançado, na planilha de débitos, pelo(a) CAIXA ECONOMICA FEDERAL - CEF como "Diferença de prestações anteriores". Assim, procedo à INTIMAÇÃO de V.Sa. para que se dirija, no horário de 9:00 às 17:00, a este Oficio situado na Avenida JK, Qd. 12, Lt. 15, sala 01, Jardim Brasília, Águas Lindas - GO., onde deverá efetuar o pagamento do débito discriminado. Este edital será publicado por 3 dias, devendo o débito supramencionado ser pago no prazo improrrogável de 15 (quinze) dias a contar do último dia desta publicação. Por oportuno, fica V.Sa. ciente de que o não cumprimento do referido pagamento no prazo ora estipulado, garante o direito de consolidação de propriedade do imóvel em favor da credora fiduciária, nos termos do artigo 26, parágrafo 7°, da Lei n°. 9.514/97. Atenciosamente, Sandro Alexander Ferreira, o Oficial.

CARTÓRIO DE REGISTRO DE IMÓVEIS, CIVIL E ANEXOS DE ÁGUAS LINDAS DE GOIÁS

EDITAL DE INTIMAÇÃO DE ANTONIO MARCOS DA SILVA, CPF: 701.413.981-91 E JOSENILDE LECY DOS SANTOS SILVA, CPF: 033.541.091-06. REQUERIMENTO Nº 26689

O Cartório de Registro de Imóveis, Civil e Anexos de Águas Lindas de Goiás FAZ SABER, para ciência do(a) respectivo(a), Sr(a). ANTONIO MARCOS DA SILVA, CPF: 701.413.981-91 e JOSENILDE LECY DOS SANTOS SILVA, CPF: 033.541.091-06, devedor(a) fiduciante do imóvel alienado, LOTE 19A-2 DA QUADRA 08, JARDIM DO ENTORNO I, NESTA CIDADE, a qual não tendo sido encontrada no endereço de cobrança LOTE 19A-2 DA QUADRA 08, JARDIM DO ENTORNO I, NESTA CIDADE, fica, por este edital, INTIMADO(A) do teor respectivo. O Cartório de Registro de Imóveis, Civil e Anexos de Águas Lindas de Goiás, segundo as atribuições conferidas pelo artigo 26, parágrafos 1° e 3° da Lei n°. 9.514/97, por requerimento do(a) CAIXA ECONOMICA FEDERAL - CEF, credor(a) fiduciário(a) do contrato imobiliário garantido por alienação fiduciária, na matrícula nº. 40.843 deste Ofício, com saldo devedor de responsabilidade de V.Sa., venho INTIMÁ-LO(A) a efetuar o pagamento das prestações vencidas e as que se venceram até a data do pagamento, os juros convencionais, as penalidades e os demais encargos contratuais, os encargos legais, inclusive tributos, as contribuições condominiais imputáveis ao imóvel, cujo valor corresponde a R$ 1.241,08 (um mil duzentos e quarenta e um reais e oito centavos), além das despesas de cobrança e de intimação, o qual é lançado, na planilha de débitos, pelo(a) CAIXA ECONOMICA FEDERAL - CEF como "Diferença de prestações anteriores". Assim, procedo à INTIMAÇÃO de V.Sa. para que se dirija, no horário de 9:00 às 17:00, a este Oficio situado na Avenida JK, Qd. 12, Lt. 15, sala 01, Jardim Brasília, Águas Lindas - GO., onde deverá efetuar o pagamento do débito discriminado. Este edital será publicado por 3 dias, devendo o débito supramencionado ser pago no prazo improrrogável de 15 (quinze) dias a contar do último dia desta publicação. Por oportuno, fica V.Sa. ciente de que o não cumprimento do referido pagamento no prazo ora estipulado, garante o direito de consolidação de propriedade do imóvel em favor da credora fiduciária, nos termos do artigo 26, parágrafo 7°, da Lei n°. 9.514/97. Atenciosamente, Sandro Alexander Ferreira, o Oficial.

CARTÓRIO DE REGISTRO DE IMÓVEIS, CIVIL E ANEXOS DE ÁGUAS LINDAS DE GOIÁS

EDITAL DE INTIMAÇÃO DE LENICE PEREIRA VIEGAS, CPF: 974.451.183-49. REQUERIMENTO Nº 28132

O Cartório de Registro de Imóveis, Civil e Anexos de Águas Lindas de Goiás FAZ SABER, para ciência do(a) respectivo(a), Sr(a). LENICE PEREIRA VIEGAS, CPF: 974.451.183-49, devedor(a) fiduciante do imóvel alienado, LOTE 20A-2 DA QUADRA 43, RESIDENCIAL CAMPING CLUBE, NESTA CIDADE, a qual não tendo sido encontrada no endereço de cobrança LOTE 20A-2 DA QUADRA 43, RESIDENCIAL CAMPING CLUBE, NESTA CIDADE, fica, por este edital, INTIMADO(A) do teor respectivo. O Cartório de Registro de Imóveis, Civil e Anexos de Águas Lindas de Goiás, segundo as atribuições conferidas pelo artigo 26, parágrafos 1° e 3° da Lei n°. 9.514/97, por requerimento do(a) CAIXA ECONOMICA FEDERAL - CEF, credor(a) fiduciário(a) do contrato imobiliário garantido por alienação fiduciária, na matrícula nº. 34.772 deste Ofício, com saldo devedor de responsabilidade de V.Sa., venho INTIMÁ-LO(A) a efetuar o pagamento das prestações vencidas e as que se venceram até a data do pagamento, os juros convencionais, as penalidades e os demais encargos contratuais, os encargos legais, inclusive tributos, as contribuições condominiais imputáveis ao imóvel, cujo valor corresponde a R$ 1.828,01 (um mil oitocentos e vinte e oito reais e um centavo), além das despesas de cobrança e de intimação, o qual é lançado, na planilha de débitos, pelo(a) CAIXA ECONOMICA FEDERAL - CEF como "Diferença de prestações anteriores". Assim, procedo à INTIMAÇÃO de V.Sa. para que se dirija, no horário de 9:00 às 17:00, a este Oficio situado na Avenida JK, Qd. 12, Lt. 15, sala 01, Jardim Brasília, Águas Lindas - GO., onde deverá efetuar o pagamento do débito discriminado. Este edital será publicado por 3 dias, devendo o débito supramencionado ser pago no prazo improrrogável de 15 (quinze) dias a contar do último dia desta publicação. Por oportuno, fica V.Sa. ciente de que o não cumprimento do referido pagamento no prazo ora estipulado, garante o direito de consolidação de propriedade do imóvel em favor da credora fiduciária, nos termos do artigo 26, parágrafo 7°, da Lei n°. 9.514/97. Atenciosamente, Sandro Alexander Ferreira, o Oficial.

CARTÓRIO DE REGISTRO DE IMÓVEIS, CIVIL E ANEXOS DE ÁGUAS LINDAS DE GOIÁS

EDITAL DE INTIMAÇÃO DE DOUGLAS FERREIRA CRUZ, PF: 014.857.071-29. REQUERIMENTO Nº 26749

O Cartório de Registro de Imóveis, Civil e Anexos de Águas Lindas de Goiás FAZ SABER, para ciência do(a) respectivo(a), Sr(a). DOUGLAS FERREIRA CRUZ, CPF: 014.857.071-29, devedor(a) fiduciante do imóvel alienado, LOTE 39 QUADRA 17 CONJUNTO A, MANSÕES CAMARGO, NESTE MUNICÍPIO, a qual não tendo sido encontrada no endereço de cobrança LOTE 39 QUADRA 17 CONJUNTO A, MANSÕES CAMARGO, NESTE MUNICÍPIO, fica, por este edital, INTIMADO(A) do teor respectivo. O Cartório de Registro de Imóveis, Civil e Anexos de Águas Lindas de Goiás, segundo as atribuições conferidas pelo artigo 26, parágrafos 1° e 3° da Lei n°. 9.514/97, por requerimento do(a) CAIXA ECONOMICA FEDERAL - CEF, credor(a) fiduciário(a) do contrato imobiliário garantido por alienação fiduciária, na matrícula nº. 20.985 deste Ofício, com saldo devedor de responsabilidade de V.Sa., venho INTIMÁ-LO(A) a efetuar o pagamento das prestações vencidas e as que se venceram até a data do pagamento, os juros convencionais, as penalidades e os demais encargos contratuais, os encargos legais, inclusive tributos, as contribuições condominiais imputáveis ao imóvel, cujo valor corresponde a R$ 1.672,47 (um mil seiscentos e setenta e dois reais e quarenta e sete centavos), além das despesas de cobrança e de intimação, o qual é lançado, na planilha de débitos, pelo(a) CAIXA ECONOMICA FEDERAL - CEF como "Diferença de prestações anteriores". Assim, procedo à INTIMAÇÃO de V.Sa. para que se dirija, no horário de 9:00 às 17:00, a este Oficio situado na Avenida JK, Qd. 12, Lt. 15, sala 01, Jardim Brasília, Águas Lindas - GO., onde deverá efetuar o pagamento do débito discriminado. Este edital será publicado por 3 dias, devendo o débito supramencionado ser pago no prazo improrrogável de 15 (quinze) dias a contar do último dia desta publicação. Por oportuno, fica V.Sa. ciente de que o não cumprimento do referido pagamento no prazo ora estipulado, garante o direito de consolidação de propriedade do imóvel em favor da credora fiduciária, nos termos do artigo 26, parágrafo 7°, da Lei n°. 9.514/97. Atenciosamente, Sandro Alexander Ferreira, o Oficial.

CARTÓRIO DE REGISTRO DE IMÓVEIS, CIVIL E ANEXOS DE ÁGUAS LINDAS DE GOIÁS

EDITAL DE INTIMAÇÃO DE DENIZE ALVES DE MIRANDA, CPF: 021.493.371-77. REQUERIMENTO Nº 28151

O Cartório de Registro de Imóveis, Civil e Anexos de Águas Lindas de Goiás FAZ SABER, para ciência do(a) respectivo(a), Sr(a). DENIZE ALVES DE MIRANDA, CPF: 021.493.371-77, devedor(a) fiduciante do imóvel alienado, CASA 01, CONDOMÍNIO RESIDENCIAL PAULA, LOTE 17 DA QUADRA 112 CONJUNTO A SETOR 10, PARQUE DA BARRAGEM, NESTA CIDADE, a qual não tendo sido encontrada no endereço de cobrança CASA 01, CONDOMÍNIO RESIDENCIAL PAULA, LOTE 17 DA QUADRA 112 CONJUNTO A SETOR 10, PARQUE DA BARRAGEM, NESTA CIDADE, fica, por este edital, INTIMADO(A) do teor respectivo. O Cartório de Registro de Imóveis, Civil e Anexos de Águas Lindas de Goiás, segundo as atribuições conferidas pelo artigo 26, parágrafos 1° e 3° da Lei n°. 9.514/97, por requerimento do(a) CAIXA ECONOMICA FEDERAL - CEF, credor(a) fiduciário(a) do contrato imobiliário garantido por alienação fiduciária, na matrícula nº. 36.294 deste Ofício, com saldo devedor de responsabilidade de V.Sa., venho INTIMÁ-LO(A) a efetuar o pagamento das prestações vencidas e as que se venceram até a data do pagamento, os juros convencionais, as penalidades e os demais encargos contratuais, os encargos legais, inclusive tributos, as contribuições condominiais imputáveis ao imóvel, cujo valor corresponde a R$ 2.786,85 (dois mil setecentos e oitenta e seis reais e oitenta e cinco centavos), além das despesas de cobrança e de intimação, o qual é lançado, na planilha de débitos, pelo(a) CAIXA ECONOMICA FEDERAL - CEF como "Diferença de prestações anteriores". Assim, procedo à INTIMAÇÃO de V.Sa. para que se dirija, no horário de 9:00 às 17:00, a este Oficio situado na Avenida JK, Qd. 12, Lt. 15, sala 01, Jardim Brasília, Águas Lindas - GO., onde deverá efetuar o pagamento do débito discriminado. Este edital será publicado por 3 dias, devendo o débito supramencionado ser pago no prazo improrrogável de 15 (quinze) dias a contar do último dia desta publicação. Por oportuno, fica V.Sa. ciente de que o não cumprimento do referido pagamento no prazo ora estipulado, garante o direito de consolidação de propriedade do imóvel em favor da credora fiduciária, nos termos do artigo 26, parágrafo 7°, da Lei n°. 9.514/97. Atenciosamente, Sandro Alexander Ferreira, o Oficial.

SOL NASCENTE : Agefis finaliza remoção de 42 famílias em área de risco

Em virtude da cooperação dos moradores, operação terminou antes do previsto. Todos fizeram cadastro na Codhab para ter direito a lote no Trecho 2. Agência de Fiscalização do Distrito Federal (Agefis) finalizou a retirada de casas em área de risco, próximo a uma erosão no Trecho 3, do Setor Habitacional Sol Nascente, em Ceilândia, num total de 42 famílias.

Para ter direito a auxílio-aluguel ou auxílio-vulnerabilidade, todos fizeram registro também na Secretaria do Trabalho, Desenvolvimento Social, Mulheres, Igualdade Racial e Direitos Humanos. Agência Brasília

CARTÓRIO DE REGISTRO DE IMÓVEIS, CIVIL E ANEXOS DE ÁGUAS LINDAS DE GOIÁS

EDITAL DE INTIMAÇÃO DE JOAO BATISTA VIEIRA DA SILVA GOMES, CPF: 695.115.941-68 E TATIANE DE SOUSA GOMES DA SILVA, CPF: 927.025.541-72. REQUERIMENTO Nº 28156

O Cartório de Registro de Imóveis, Civil e Anexos de Águas Lindas de Goiás FAZ SABER, para ciência do(a) respectivo(a), Sr(a). JOAO BATISTA VIEIRA DA SILVA GOMES, CPF: 695.115.941-68 e TATIANE DE SOUSA GOMES DA SILVA, CPF: 927.025.541-72, devedor(a) fiduciante do imóvel alienado, LOTE 35-B DA QUADRA 34, JARDIM GUAÍRA, NESTA CIDADE, a qual não tendo sido encontrada no endereço de cobrança LOTE 35-B DA QUADRA 34, JARDIM GUAÍRA, NESTA CIDADE, fica, por este edital, INTIMADO(A) do teor respectivo. O Cartório de Registro de Imóveis, Civil e Anexos de Águas Lindas de Goiás, segundo as atribuições conferidas pelo artigo 26, parágrafos 1° e 3° da Lei n°. 9.514/97, por requerimento do(a) CAIXA ECONOMICA FEDERAL - CEF, credor(a) fiduciário(a) do contrato imobiliário garantido por alienação fiduciária, na matrícula nº. 36.585 deste Ofício, com saldo devedor de responsabilidade de V.Sa., venho INTIMÁ-LO(A) a efetuar o pagamento das prestações vencidas e as que se venceram até a data do pagamento, os juros convencionais, as penalidades e os demais encargos contratuais, os encargos legais, inclusive tributos, as contribuições condominiais imputáveis ao imóvel, cujo valor corresponde a R$ 2.100,94 (dois mil cem reais e noventa e quatro centavos), além das despesas de cobrança e de intimação, o qual é lançado, na planilha de débitos, pelo(a) CAIXA ECONOMICA FEDERAL - CEF como "Diferença de prestações anteriores". Assim, procedo à INTIMAÇÃO de V.Sa. para que se dirija, no horário de 9:00 às 17:00, a este Oficio situado na Avenida JK, Qd. 12, Lt. 15, sala 01, Jardim Brasília, Águas Lindas - GO., onde deverá efetuar o pagamento do débito discriminado. Este edital será publicado por 3 dias, devendo o débito supramencionado ser pago no prazo improrrogável de 15 (quinze) dias a contar do último dia desta publicação. Por oportuno, fica V.Sa. ciente de que o não cumprimento do referido pagamento no prazo ora estipulado, garante o direito de consolidação de propriedade do imóvel em favor da credora fiduciária, nos termos do artigo 26, parágrafo 7°, da Lei n°. 9.514/97. Atenciosamente, Sandro Alexander Ferreira, o Oficial.

CARTÓRIO DE REGISTRO DE IMÓVEIS, CIVIL E ANEXOS DE ÁGUAS LINDAS DE GOIÁS

EDITAL DE INTIMAÇÃO DE SANDRA ELOISA DA SILVA, CPF: 552.268.501-82. REQUERIMENTO Nº 28174

O Cartório de Registro de Imóveis, Civil e Anexos de Águas Lindas de Goiás FAZ SABER, para ciência do(a) respectivo(a), Sr(a). SANDRA ELOISA DA SILVA, CPF: 552.268.501-82, devedor(a) fiduciante do imóvel alienado, LOTE 07, DA QUADRA 104, JARDIM AMÉRICA IV - NESTE MUNICÍPIO, a qual não tendo sido encontrada no endereço de cobrança LOTE 07, DA QUADRA 104, JARDIM AMÉRICA IV - NESTE MUNICÍPIO, fica, por este edital, INTIMADO(A) do teor respectivo. O Cartório de Registro de Imóveis, Civil e Anexos de Águas Lindas de Goiás, segundo as atribuições conferidas pelo artigo 26, parágrafos 1° e 3° da Lei n°. 9.514/97, por requerimento do(a) CAIXA ECONOMICA FEDERAL - CEF, credor(a) fiduciário(a) do contrato imobiliário garantido por alienação fiduciária, na matrícula nº. 27.791 deste Ofício, com saldo devedor de responsabilidade de V.Sa., venho INTIMÁ-LO(A) a efetuar o pagamento das prestações vencidas e as que se venceram até a data do pagamento, os juros convencionais, as penalidades e os demais encargos contratuais, os encargos legais, inclusive tributos, as contribuições condominiais imputáveis ao imóvel, cujo valor corresponde a R$ 1.738,88 (um mil setecentos e trinta e oito reais e oitenta e oito centavos), além das despesas de cobrança e de intimação, o qual é lançado, na planilha de débitos, pelo(a) CAIXA ECONOMICA FEDERAL - CEF como "Diferença de prestações anteriores". Assim, procedo à INTIMAÇÃO de V.Sa. para que se dirija, no horário de 9:00 às 17:00, a este Oficio situado na Avenida JK, Qd. 12, Lt. 15, sala 01, Jardim Brasília, Águas Lindas - GO., onde deverá efetuar o pagamento do débito discriminado. Este edital será publicado por 3 dias, devendo o débito supramencionado ser pago no prazo improrrogável de 15 (quinze) dias a contar do último dia desta publicação. Por oportuno, fica V.Sa. ciente de que o não cumprimento do referido pagamento no prazo ora estipulado, garante o direito de consolidação de propriedade do imóvel em favor da credora fiduciária, nos termos do artigo 26, parágrafo 7°, da Lei n°. 9.514/97. Atenciosamente, Sandro Alexander Ferreira, o Oficial.

CARTÓRIO DE REGISTRO DE IMÓVEIS, CIVIL E ANEXOS DE ÁGUAS LINDAS DE GOIÁS

EDITAL DE INTIMAÇÃO DE FRANCISCO SOUSA DA SILVA, CPF: 028.954.891-81. REQUERIMENTO Nº 28210

O Cartório de Registro de Imóveis, Civil e Anexos de Águas Lindas de Goiás FAZ SABER, para ciência do(a) respectivo(a), Sr(a). FRANCISCO SOUSA DA SILVA, CPF: 028.954.891-81, devedor(a) fiduciante do imóvel alienado, LOTE 56-D DA QUADRA 61, SETOR 07, PARQUE DA BARRAGEM, NESTA CIDADE, a qual não tendo sido encontrada no endereço de cobrança LOTE 56-D DA QUADRA 61, SETOR 07, PARQUE DA BARRAGEM, NESTA CIDADE, fica, por este edital, INTIMADO(A) do teor respectivo. O Cartório de Registro de Imóveis, Civil e Anexos de Águas Lindas de Goiás, segundo as atribuições conferidas pelo artigo 26, parágrafos 1° e 3° da Lei n°. 9.514/97, por requerimento do(a) CAIXA ECONOMICA FEDERAL - CEF, credor(a) fiduciário(a) do contrato imobiliário garantido por alienação fiduciária, na matrícula nº. 37.169 deste Ofício, com saldo devedor de responsabilidade de V.Sa., venho INTIMÁ-LO(A) a efetuar o pagamento das prestações vencidas e as que se venceram até a data do pagamento, os juros convencionais, as penalidades e os demais encargos contratuais, os encargos legais, inclusive tributos, as contribuições condominiais imputáveis ao imóvel, cujo valor corresponde a R$ 1.771,42 (um mil setecentos e setenta e um reais e quarenta e dois centavos), além das despesas de cobrança e de intimação, o qual é lançado, na planilha de débitos, pelo(a) CAIXA ECONOMICA FEDERAL - CEF como "Diferença de prestações anteriores". Assim, procedo à INTIMAÇÃO de V.Sa. para que se dirija, no horário de 9:00 às 17:00, a este Oficio situado na Avenida JK, Qd. 12, Lt. 15, sala 01, Jardim Brasília, Águas Lindas - GO., onde deverá efetuar o pagamento do débito discriminado. Este edital será publicado por 3 dias, devendo o débito supramencionado ser pago no prazo improrrogável de 15 (quinze) dias a contar do último dia desta publicação. Por oportuno, fica V.Sa. ciente de que o não cumprimento do referido pagamento no prazo ora estipulado, garante o direito de consolidação de propriedade do imóvel em favor da credora fiduciária, nos termos do artigo 26, parágrafo 7°, da Lei n°. 9.514/97. Atenciosamente, Sandro Alexander Ferreira, o Oficial.

CARTÓRIO DE REGISTRO DE IMÓVEIS, CIVIL E ANEXOS DE ÁGUAS LINDAS DE GOIÁS

EDITAL DE INTIMAÇÃO DE JOSE PEDRO DA COSTA E SILVA DA GAMA, CPF: 484.213.751-72. REQUERIMENTO Nº 28234

O Cartório de Registro de Imóveis, Civil e Anexos de Águas Lindas de Goiás FAZ SABER, para ciência do(a) respectivo(a), Sr(a). JOSE PEDRO DA COSTA E SILVA DA GAMA, CPF: 484.213.751-72, devedor(a) fiduciante do imóvel alienado, LOTE 01-E DA QUADRA 07, JARDIM ÁGUAS LINDAS, NESTA CIDADE, a qual não tendo sido encontrada no endereço de cobrança LOTE 01-E DA QUADRA 07, JARDIM ÁGUAS LINDAS, NESTA CIDADE, fica, por este edital, INTIMADO(A) do teor respectivo. O Cartório de Registro de Imóveis, Civil e Anexos de Águas Lindas de Goiás, segundo as atribuições conferidas pelo artigo 26, parágrafos 1° e 3° da Lei n°. 9.514/97, por requerimento do(a) CAIXA ECONOMICA FEDERAL - CEF, credor(a) fiduciário(a) do contrato imobiliário garantido por alienação fiduciária, na matrícula nº. 37.525 deste Ofício, com saldo devedor de responsabilidade de V.Sa., venho INTIMÁ-LO(A) a efetuar o pagamento das prestações vencidas e as que se venceram até a data do pagamento, os juros convencionais, as penalidades e os demais encargos contratuais, os encargos legais, inclusive tributos, as contribuições condominiais imputáveis ao imóvel, cujo valor corresponde a R$ 2.030,36 (dois mil trinta reais e trinta e seis centavos), além das despesas de cobrança e de intimação, o qual é lançado, na planilha de débitos, pelo(a) CAIXA ECONOMICA FEDERAL - CEF como "Diferença de prestações anteriores". Assim, procedo à INTIMAÇÃO de V.Sa. para que se dirija, no horário de 9:00 às 17:00, a este Oficio situado na Avenida JK, Qd. 12, Lt. 15, sala 01, Jardim Brasília, Águas Lindas - GO., onde deverá efetuar o pagamento do débito discriminado. Este edital será publicado por 3 dias, devendo o débito supramencionado ser pago no prazo improrrogável de 15 (quinze) dias a contar do último dia desta publicação. Por oportuno, fica V.Sa. ciente de que o não cumprimento do referido pagamento no prazo ora estipulado, garante o direito de consolidação de propriedade do imóvel em favor da credora fiduciária, nos termos do artigo 26, parágrafo 7°, da Lei n°. 9.514/97. Atenciosamente, Sandro Alexander Ferreira, o Oficial.

CARTÓRIO DE REGISTRO DE IMÓVEIS, CIVIL E ANEXOS DE ÁGUAS LINDAS DE GOIÁS

EDITAL DE INTIMAÇÃO DE MAURO FREITAS DE OLIVEIRA, CPF: 373.270.111-53 E DILEIDE DO CARMO VASCO, CPF: 895.355.101-34. REQUERIMENTO Nº 28268

O Cartório de Registro de Imóveis, Civil e Anexos de Águas Lindas de Goiás FAZ SABER, para ciência do(a) respectivo(a), Sr(a). MAURO FREITAS DE OLIVEIRA, CPF: 373.270.111-53 e DILEIDE DO CARMO VASCO, CPF: 895.355.101-34, devedor(a) fiduciante do imóvel alienado, CASA 03, RESIDENCIAL SOLAR DAS ÁGUAS II, LOTE 06 DA QUADRA 24-B, MANSÕES ODISSÉIA, NESTA CIDADE, a qual não tendo sido encontrada no endereço de cobrança CASA 03, RESIDENCIAL SOLAR DAS ÁGUAS II, LOTE 06 DA QUADRA 24-B, MANSÕES ODISSÉIA, NESTA CIDADE, fica, por este edital, INTIMADO(A) do teor respectivo. O Cartório de Registro de Imóveis, Civil e Anexos de Águas Lindas de Goiás, segundo as atribuições conferidas pelo artigo 26, parágrafos 1° e 3° da Lei n°. 9.514/97, por requerimento do(a) CAIXA ECONOMICA FEDERAL - CEF, credor(a) fiduciário(a) do contrato imobiliário garantido por alienação fiduciária, na matrícula nº. 41.663 deste Ofício, com saldo devedor de responsabilidade de V.Sa., venho INTIMÁ-LO(A) a efetuar o pagamento das prestações vencidas e as que se venceram até a data do pagamento, os juros convencionais, as penalidades e os demais encargos contratuais, os encargos legais, inclusive tributos, as contribuições condominiais imputáveis ao imóvel, cujo valor corresponde a R$ 1.693,10 (um mil seiscentos e noventa e três reais e dez centavos), além das despesas de cobrança e de intimação, o qual é lançado, na planilha de débitos, pelo(a) CAIXA ECONOMICA FEDERAL - CEF como "Diferença de prestações anteriores". Assim, procedo à INTIMAÇÃO de V.Sa. para que se dirija, no horário de 9:00 às 17:00, a este Oficio situado na Avenida JK, Qd. 12, Lt. 15, sala 01, Jardim Brasília, Águas Lindas - GO., onde deverá efetuar o pagamento do débito discriminado. Este edital será publicado por 3 dias, devendo o débito supramencionado ser pago no prazo improrrogável de 15 (quinze) dias a contar do último dia desta publicação. Por oportuno, fica V.Sa. ciente de que o não cumprimento do referido pagamento no prazo ora estipulado, garante o direito de consolidação de propriedade do imóvel em favor da credora fiduciária, nos termos do artigo 26, parágrafo 7°, da Lei n°. 9.514/97. Atenciosamente, Sandro Alexander Ferreira, o Oficial.

CARTÓRIO DE REGISTRO DE IMÓVEIS, CIVIL E ANEXOS DE ÁGUAS LINDAS DE GOIÁS

EDITAL DE INTIMAÇÃO DE LUCIFRAN DA SILVA BRITO, CPF: 007.748.301-40. REQUERIMENTO Nº 28286

O Cartório de Registro de Imóveis, Civil e Anexos de Águas Lindas de Goiás FAZ SABER, para ciência do(a) respectivo(a), Sr(a). LUCIFRAN DA SILVA BRITO, CPF: 007.748.301-40, devedor(a) fiduciante do imóvel alienado, LOTE 19 DA QUADRA 02, JARDIM LARANJEIRAS - NESTE MUNICÍPIO, a qual não tendo sido encontrada no endereço de cobrança LOTE 19 DA QUADRA 02, JARDIM LARANJEIRAS - NESTE MUNICÍPIO, fica, por este edital, INTIMADO(A) do teor respectivo. O Cartório de Registro de Imóveis, Civil e Anexos de Águas Lindas de Goiás, segundo as atribuições conferidas pelo artigo 26, parágrafos 1° e 3° da Lei n°. 9.514/97, por requerimento do(a) CAIXA ECONOMICA FEDERAL - CEF, credor(a) fiduciário(a) do contrato imobiliário garantido por alienação fiduciária, na matrícula nº. 9.661 deste Ofício, com saldo devedor de responsabilidade de V.Sa., venho INTIMÁ-LO(A) a efetuar o pagamento das prestações vencidas e as que se venceram até a data do pagamento, os juros convencionais, as penalidades e os demais encargos contratuais, os encargos legais, inclusive tributos, as contribuições condominiais imputáveis ao imóvel, cujo valor corresponde a R$ 2.651,42 (dois mil seiscentos e cinquenta e um reais e quarenta e dois centavos), além das despesas de cobrança e de intimação, o qual é lançado, na planilha de débitos, pelo(a) CAIXA ECONOMICA FEDERAL - CEF como "Diferença de prestações anteriores". Assim, procedo à INTIMAÇÃO de V.Sa. para que se dirija, no horário de 9:00 às 17:00, a este Oficio situado na Avenida JK, Qd. 12, Lt. 15, sala 01, Jardim Brasília, Águas Lindas - GO., onde deverá efetuar o pagamento do débito discriminado. Este edital será publicado por 3 dias, devendo o débito supramencionado ser pago no prazo improrrogável de 15 (quinze) dias a contar do último dia desta publicação. Por oportuno, fica V.Sa. ciente de que o não cumprimento do referido pagamento no prazo ora estipulado, garante o direito de consolidação de propriedade do imóvel em favor da credora fiduciária, nos termos do artigo 26, parágrafo 7°, da Lei n°. 9.514/97. Atenciosamente, Sandro Alexander Ferreira, o Oficial.

ZOOLÓGICO : Pregão para compra de alimentos será na sexta

As propostas devem ser enviadas pela internet até as 9 horas de hoje.

A Secretaria de Planejamento, Orçamento e Gestão fará processo licitatório para aquisição de material de consumo de origem animal (carnes, pescados e ovos) a fim de atender os quase 800 bichos mantidos pela Fundação Jardim Zoológico de Brasília. São 196 mamíferos, 381 aves e 217 répteis. Os carnívoros, como leões e lobos-guará, consomem cerca de 60 quilos de carne bovina por dia.

Alguns alimentos são produzidos na área de 12 hectares do zoo. Existe cultivo de milho, feijão andu, almeirão, couve e capim, utilizados nas refeições de aves, primatas, mamíferos (menos os felinos) e alguns répteis (jabutis).

Agência Brasília

CARTÓRIO DE REGISTRO DE IMÓVEIS, CIVIL E ANEXOS DE ÁGUAS LINDAS DE GOIÁS

EDITAL DE INTIMAÇÃO DE JUNIOR CEZAR RIBEIRO DE ALMEIDA, CPF: 103.526.166-95. REQUERIMENTO Nº 28292

O Cartório de Registro de Imóveis, Civil e Anexos de Águas Lindas de Goiás FAZ SABER, para ciência do(a) respectivo(a), Sr(a). JUNIOR CEZAR RIBEIRO DE ALMEIDA, CPF: 103.526.166-95, devedor(a) fiduciante do imóvel alienado, LOTE 26, DA QUADRA 97, JARDIM AMÉRICA IV - NESTE MUNICÍPIO, a qual não tendo sido encontrada no endereço de cobrança LOTE 26, DA QUADRA 97, JARDIM AMÉRICA IV - NESTE MUNICÍPIO, fica, por este edital, INTIMADO(A) do teor respectivo. O Cartório de Registro de Imóveis, Civil e Anexos de Águas Lindas de Goiás, segundo as atribuições conferidas pelo artigo 26, parágrafos 1° e 3° da Lei n°. 9.514/97, por requerimento do(a) CAIXA ECONOMICA FEDERAL - CEF, credor(a) fiduciário(a) do contrato imobiliário garantido por alienação fiduciária, na matrícula nº. 27.550 deste Ofício, com saldo devedor de responsabilidade de V.Sa., venho INTIMÁ-LO(A) a efetuar o pagamento das prestações vencidas e as que se venceram até a data do pagamento, os juros convencionais, as penalidades e os demais encargos contratuais, os encargos legais, inclusive tributos, as contribuições condominiais imputáveis ao imóvel, cujo valor corresponde a R$ 1.575,05 (um mil quinhentos e setenta e cinco reais e cinco centavos), além das despesas de cobrança e de intimação, o qual é lançado, na planilha de débitos, pelo(a) CAIXA ECONOMICA FEDERAL - CEF como “Diferença de prestações anteriores”. Assim, procedo à INTIMAÇÃO de V.Sa. para que se dirija, no horário de 9:00 às 17:00, a este Oficio situado na Avenida JK, Qd. 12, Lt. 15, sala 01, Jardim Brasília, Águas Lindas - GO., onde deverá efetuar o pagamento do débito discriminado. Este edital será publicado por 3 dias, devendo o débito supramencionado ser pago no prazo improrrogável de 15 (quinze) dias a contar do último dia desta publicação. Por oportuno, fica V.Sa. ciente de que o não cumprimento do referido pagamento no prazo ora estipulado, garante o direito de consolidação de propriedade do imóvel em favor da credora fiduciária, nos termos do artigo 26, parágrafo 7°, da Lei n°. 9.514/97. Atenciosamente, Sandro Alexander Ferreira, o Oficial.

CARTÓRIO DE REGISTRO DE IMÓVEIS, CIVIL E ANEXOS DE ÁGUAS LINDAS DE GOIÁS

EDITAL DE INTIMAÇÃO DE ADENILSON DE SOUZA FARIA, CPF: 717.163.271-72. REQUERIMENTO Nº 28391

O Cartório de Registro de Imóveis, Civil e Anexos de Águas Lindas de Goiás FAZ SABER, para ciência do(a) respectivo(a), Sr(a). ADENILSON DE SOUZA FARIA, CPF: 717.163.271-72, devedor(a) fiduciante do imóvel alienado, APARTAMENTO 302, RESIDENCIAL ROCHA DO SOL II, LOTE 06 DA QUADRA B-28, MANSÕES POR DO SOL, NESTA CIDADE, a qual não tendo sido encontrada no endereço de cobrança APARTAMENTO 302, RESIDENCIAL ROCHA DO SOL II, LOTE 06 DA QUADRA B-28, MANSÕES POR DO SOL, NESTA CIDADE
OU QUADRA 16 LOTE 9, JARDIM RECANTO, ÁGUAS LINDAS DE GOIÁS/GO., fica, por este edital, INTIMADO(A) do teor respectivo. O Cartório de Registro de Imóveis, Civil e Anexos de Águas Lindas de Goiás, segundo as atribuições conferidas pelo artigo 26, parágrafos 1° e 3° da Lei n°. 9.514/97, por requerimento do(a) CAIXA ECONOMICA FEDERAL - CEF, credor(a) fiduciário(a) do contrato imobiliário garantido por alienação fiduciária, na matrícula nº. 57.706 deste Ofício, com saldo devedor de responsabilidade de V.Sa., venho INTIMÁ-LO(A) a efetuar o pagamento das prestações vencidas e as que se venceram até a data do pagamento, os juros convencionais, as penalidades e os demais encargos contratuais, os encargos legais, inclusive tributos, as contribuições condominiais imputáveis ao imóvel, cujo valor corresponde a R$ 1.425,90 (um mil quatrocentos e vinte e cinco reais e noventa centavos), além das despesas de cobrança e de intimação, o qual é lançado, na planilha de débitos, pelo(a) CAIXA ECONOMICA FEDERAL - CEF como “Diferença de prestações anteriores”. Assim, procedo à INTIMAÇÃO de V.Sa. para que se dirija, no horário de 9:00 às 17:00, a este Oficio situado na Avenida JK, Qd. 12, Lt. 15, sala 01, Jardim Brasília, Águas Lindas - GO., onde deverá efetuar o pagamento do débito discriminado. Este edital será publicado por 3 dias, devendo o débito supramencionado ser pago no prazo improrrogável de 15 (quinze) dias a contar do último dia desta publicação. Por oportuno, fica V.Sa. ciente de que o não cumprimento do referido pagamento no prazo ora estipulado, garante o direito de consolidação de propriedade do imóvel em favor da credora fiduciária, nos termos do artigo 26, parágrafo 7°, da Lei n°. 9.514/97. Atenciosamente, Sandro Alexander Ferreira, o Oficial.

CARTÓRIO DE REGISTRO DE IMÓVEIS, CIVIL E ANEXOS DE ÁGUAS LINDAS DE GOIÁS

EDITAL DE INTIMAÇÃO DE CLEUDO JOSE DOS SANTOS, CPF: 590.058.153-53. REQUERIMENTO Nº 28336

O Cartório de Registro de Imóveis, Civil e Anexos de Águas Lindas de Goiás FAZ SABER, para ciência do(a) respectivo(a), Sr(a). CLEUDO JOSE DOS SANTOS, CPF: 590.058.153-53, devedor(a) fiduciante do imóvel alienado, LOTE 26, DA QUADRA 14, CONJUNTO B, MANSÕES CAMARGO - NESTE MUNICÍPIO, a qual não tendo sido encontrada no endereço de cobrança LOTE 26, DA QUADRA 14, CONJUNTO B, MANSÕES CAMARGO - NESTE MUNICÍPIO
OU QNM 5 CONJUNTO I LOTE 42, CEILANDIA SUL, BRASÍLIA/DF., fica, por este edital, INTIMADO(A) do teor respectivo. O Cartório de Registro de Imóveis, Civil e Anexos de Águas Lindas de Goiás, segundo as atribuições conferidas pelo artigo 26, parágrafos 1° e 3° da Lei n°. 9.514/97, por requerimento do(a) CAIXA ECONOMICA FEDERAL - CEF, credor(a) fiduciário(a) do contrato imobiliário garantido por alienação fiduciária, na matrícula nº. 20.670 deste Ofício, com saldo devedor de responsabilidade de V.Sa., venho INTIMÁ-LO(A) a efetuar o pagamento das prestações vencidas e as que se venceram até a data do pagamento, os juros convencionais, as penalidades e os demais encargos contratuais, os encargos legais, inclusive tributos, as contribuições condominiais imputáveis ao imóvel, cujo valor corresponde a R$ 2.730,09 (dois mil setecentos e trinta reais e nove centavos), além das despesas de cobrança e de intimação, o qual é lançado, na planilha de débitos, pelo(a) CAIXA ECONOMICA FEDERAL - CEF como “Diferença de prestações anteriores”. Assim, procedo à INTIMAÇÃO de V.Sa. para que se dirija, no horário de 9:00 às 17:00, a este Oficio situado na Avenida JK, Qd. 12, Lt. 15, sala 01, Jardim Brasília, Águas Lindas - GO., onde deverá efetuar o pagamento do débito discriminado. Este edital será publicado por 3 dias, devendo o débito supramencionado ser pago no prazo improrrogável de 15 (quinze) dias a contar do último dia desta publicação. Por oportuno, fica V.Sa. ciente de que o não cumprimento do referido pagamento no prazo ora estipulado, garante o direito de consolidação de propriedade do imóvel em favor da credora fiduciária, nos termos do artigo 26, parágrafo 7°, da Lei n°. 9.514/97. Atenciosamente, Sandro Alexander Ferreira, o Oficial.

CARTÓRIO DE REGISTRO DE IMÓVEIS, CIVIL E ANEXOS DE ÁGUAS LINDAS DE GOIÁS

EDITAL DE INTIMAÇÃO DE SERGIO VILELA, CPF: 771.998.801-97 E ADRIANA VANESSA DIAS GONCALVES VILELA, CPF: 951.191.591-68. REQUERIMENTO Nº 28891

O Cartório de Registro de Imóveis, Civil e Anexos de Águas Lindas de Goiás FAZ SABER, para ciência do(a) respectivo(a), Sr(a). SERGIO VILELA, CPF: 771.998.801-97 e ADRIANA VANESSA DIAS GONCALVES VILELA, CPF: 951.191.591-68, devedor(a) fiduciante do imóvel alienado, LOTE 39 DA QUADRA 05, JARDIM LARANJEIRAS, NESTA CIDADE, a qual não tendo sido encontrada no endereço de cobrança LOTE 39 DA QUADRA 05, JARDIM LARANJEIRAS, NESTA CIDADE, fica, por este edital, INTIMADO(A) do teor respectivo. O Cartório de Registro de Imóveis, Civil e Anexos de Águas Lindas de Goiás, segundo as atribuições conferidas pelo artigo 26, parágrafos 1° e 3° da Lei n°. 9.514/97, por requerimento do(a) CAIXA ECONOMICA FEDERAL - CEF, credor(a) fiduciário(a) do contrato imobiliário garantido por alienação fiduciária, na matrícula nº. 34.079 deste Ofício, com saldo devedor de responsabilidade de V.Sa., venho INTIMÁ-LO(A) a efetuar o pagamento das prestações vencidas e as que se venceram até a data do pagamento, os juros convencionais, as penalidades e os demais encargos contratuais, os encargos legais, inclusive tributos, as contribuições condominiais imputáveis ao imóvel, cujo valor corresponde a R$ 1.940,57 (um mil novecentos e quarenta reais e cinquenta e sete centavos), além das despesas de cobrança e de intimação, o qual é lançado, na planilha de débitos, pelo(a) CAIXA ECONOMICA FEDERAL - CEF como “Diferença de prestações anteriores”. Assim, procedo à INTIMAÇÃO de V.Sa. para que se dirija, no horário de 9:00 às 17:00, a este Oficio situado na Avenida JK, Qd. 12, Lt. 15, sala 01, Jardim Brasília, Águas Lindas - GO., onde deverá efetuar o pagamento do débito discriminado. Este edital será publicado por 3 dias, devendo o débito supramencionado ser pago no prazo improrrogável de 15 (quinze) dias a contar do último dia desta publicação. Por oportuno, fica V.Sa. ciente de que o não cumprimento do referido pagamento no prazo ora estipulado, garante o direito de consolidação de propriedade do imóvel em favor da credora fiduciária, nos termos do artigo 26, parágrafo 7°, da Lei n°. 9.514/97. Atenciosamente, Sandro Alexander Ferreira, o Oficial.

CARTÓRIO DE REGISTRO DE IMÓVEIS, CIVIL E ANEXOS DE ÁGUAS LINDAS DE GOIÁS

EDITAL DE INTIMAÇÃO DE GILSON DE SOUSA MORAES, CPF: 004.695.851-70 E MICHELLE PRUDENCIO MAGALHAES MORAES, CPF: 013.143.061-03. REQUERIMENTO Nº 28358

O Cartório de Registro de Imóveis, Civil e Anexos de Águas Lindas de Goiás FAZ SABER, para ciência do(a) respectivo(a), Sr(a). GILSON DE SOUSA MORAES, CPF: 004.695.851-70 e MICHELLE PRUDENCIO MAGALHAES MORAES, CPF: 013.143.061-03, devedor(a) fiduciante do imóvel alienado, LOTE 20, DA QUADRA 16, CONJUNTO D, MANSÕES CAMARGO - NESTE MUNICÍPIO, a qual não tendo sido encontrada no endereço de cobrança LOTE 20, DA QUADRA 16, CONJUNTO D, MANSÕES CAMARGO - NESTE MUNICÍPIO
OU SHSN CH 118 LOTE 13 QSC 2 CHÁCARA CANAA, CEILÂNDIA, BRASILIA/DF., fica, por este edital, INTIMADO(A) do teor respectivo. O Cartório de Registro de Imóveis, Civil e Anexos de Águas Lindas de Goiás, segundo as atribuições conferidas pelo artigo 26, parágrafos 1° e 3° da Lei n°. 9.514/97, por requerimento do(a) CAIXA ECONOMICA FEDERAL - CEF, credor(a) fiduciário(a) do contrato imobiliário garantido por alienação fiduciária, na matrícula nº. 20.936 deste Ofício, com saldo devedor de responsabilidade de V.Sa., venho INTIMÁ-LO(A) a efetuar o pagamento das prestações vencidas e as que se venceram até a data do pagamento, os juros convencionais, as penalidades e os demais encargos contratuais, os encargos legais, inclusive tributos, as contribuições condominiais imputáveis ao imóvel, cujo valor corresponde a R$ 1.637,46 (um mil seiscentos e trinta e sete reais e quarenta e seis centavos), além das despesas de cobrança e de intimação, o qual é lançado, na planilha de débitos, pelo(a) CAIXA ECONOMICA FEDERAL - CEF como “Diferença de prestações anteriores”. Assim, procedo à INTIMAÇÃO de V.Sa. para que se dirija, no horário de 9:00 às 17:00, a este Oficio situado na Avenida JK, Qd. 12, Lt. 15, sala 01, Jardim Brasília, Águas Lindas - GO., onde deverá efetuar o pagamento do débito discriminado. Este edital será publicado por 3 dias, devendo o débito supramencionado ser pago no prazo improrrogável de 15 (quinze) dias a contar do último dia desta publicação. Por oportuno, fica V.Sa. ciente de que o não cumprimento do referido pagamento no prazo ora estipulado, garante o direito de consolidação de propriedade do imóvel em favor da credora fiduciária, nos termos do artigo 26, parágrafo 7°, da Lei n°. 9.514/97. Atenciosamente, Sandro Alexander Ferreira, o Oficial.

CARTÓRIO DE REGISTRO DE IMÓVEIS, CIVIL E ANEXOS DE ÁGUAS LINDAS DE GOIÁS

EDITAL DE INTIMAÇÃO DE MARCOCELANE RIBEIRO DE SOUSA ARAUJO, CPF: 021.345.251-00. REQUERIMENTO Nº 28943

O Cartório de Registro de Imóveis, Civil e Anexos de Águas Lindas de Goiás FAZ SABER, para ciência do(a) respectivo(a), Sr(a). MARCOCELANE RIBEIRO DE SOUSA ARAUJO, CPF: 021.345.251-00, devedor(a) fiduciante do imóvel alienado, LOTE 08, DA QUADRA 10, CONJUNTO A, MANSÕES CAMARGO, NESTE MUNICÍPIO, a qual não tendo sido encontrada no endereço de cobrança LOTE 08, DA QUADRA 10, CONJUNTO A, MANSÕES CAMARGO, NESTE MUNICÍPIO
OU QR 315 CONJ. 12 LOTE 14, NA CIDADE DE SAMAMBAIA-DF 72307612, fica, por este edital, INTIMADO(A) do teor respectivo. O Cartório de Registro de Imóveis, Civil e Anexos de Águas Lindas de Goiás, segundo as atribuições conferidas pelo artigo 26, parágrafos 1° e 3° da Lei n°. 9.514/97, por requerimento do(a) CAIXA ECONOMICA FEDERAL - CEF, credor(a) fiduciário(a) do contrato imobiliário garantido por alienação fiduciária, na matrícula nº. 20.246 deste Ofício, com saldo devedor de responsabilidade de V.Sa., venho INTIMÁ-LO(A) a efetuar o pagamento das prestações vencidas e as que se venceram até a data do pagamento, os juros convencionais, as penalidades e os demais encargos contratuais, os encargos legais, inclusive tributos, as contribuições condominiais imputáveis ao imóvel, cujo valor corresponde a R$ 2.210,43 (dois mil duzentos e dez reais e quarenta e três centavos), além das despesas de cobrança e de intimação, o qual é lançado, na planilha de débitos, pelo(a) CAIXA ECONOMICA FEDERAL - CEF como “Diferença de prestações anteriores”. Assim, procedo à INTIMAÇÃO de V.Sa. para que se dirija, no horário de 9:00 às 17:00, a este Oficio situado na Avenida JK, Qd. 12, Lt. 15, sala 01, Jardim Brasília, Águas Lindas - GO., onde deverá efetuar o pagamento do débito discriminado. Este edital será publicado por 3 dias, devendo o débito supramencionado ser pago no prazo improrrogável de 15 (quinze) dias a contar do último dia desta publicação. Por oportuno, fica V.Sa. ciente de que o não cumprimento do referido pagamento no prazo ora estipulado, garante o direito de consolidação de propriedade do imóvel em favor da credora fiduciária, nos termos do artigo 26, parágrafo 7°, da Lei n°. 9.514/97. Atenciosamente, Sandro Alexander Ferreira, o Oficial.

ESPORTE : Futuro Campeão terá seletiva para basquete e saltos ornamentais

Inscrições podem ser feitas em qualquer centro olímpico e paraolímpico de Brasília, mas as vagas são para as unidades de Santa Maria e do Gama. O Centro Olímpico e Paraolímpico de Santa Maria promove, das 9 às 12 horas de domingo (28), seletiva para a modalidade basquete, pelo programa Futuro Campeão, da Secretaria de Educação, Esporte e Lazer. As inscrições podem ser feitas até hoje em qualquer um dos 11 centros do Distrito Federal ou no dia da avaliação na unidade de Santa Maria. Agência Brasília

TEIXEIRA MENDES CONTA

O homem liga o telefone
e, quando atendem, pergunta:
- Alô, querida. Que você acha de eu levar uns amigos para jantar em casa esta noite?
- Acho ótimo, meu amor.
Ficarei felicíssima se os trouxer.
- Desculpe. Acho que liguei para o número errado

RECEITAS PRÁTICAS E FÁCEIS

SANDUÍCHE TIPO BIG MAC

INGREDIENTES
4 pães com gergelim para hambúrguer
4 hambúrgueres bovinos de 120 g, podem ser comprados ou caseiros
Alface americana
Queijo prato (o ideal seria aqueles já fatiados na medida certa para hambúrguer e embalados um a um), pode ser usado também o queijo cheddar

MOLHO:
1 pepino japonês (pequeno ou meio pepino)
1 cebola pequena
2 colheres de sopa de mostarda
2 colheres de sopa de maionese
2 colheres de sopa de catchup
1 colher de sobremesa de shoyu

MODO DE PREPARO
MOLHO:
Fatiar o pepino em fatias finas
Picar a cebola em pedacinhos bem pequenos
Numa panela, coloque o pepino, a cebola, a mostarda, o catchup, a maiosene e o shoyu
Deixe em fogo baixo por 5 minutos, ou até que os pepinos percam um pouco a crocância
Reserve
Faça os hambúrgueres e reserve
Cortar os quatro pães e deixar que as fatias fiquem soltas uma das outras
Afine as fatias da parte de baixo dos pães e reserve

MONTAGEM:
Fatia de baixo do pão, 1 hambúrguer, 1 colher de sopa (cheia) do molho de pepino, 1 fatia de queijo prato, 1 folha de alface, 1 fatia de pão, aquela que foi afinada previamente, mais 1 hambúrguer, mais uma fatia de queijo prato, e por último a fatia da parte de cima do pão
Se quiser, pode esquentar no microondas para derreter o queijo
Sirva com batatas fritas

resumo de novelas

Malhação "Seu Lugar no Mundo"

Os alunos vaiam Miguel, que desabafa com Ana. Alina sente ciúmes de Krica com Martinha. Sueli mostra a Luciana os documentos que provam a corrupção da construtora de Miguel. Luciana conversa com Rodrigo. Tito implica com Alina por causa de Uodson. Camila revela que os pais a tiraram do Leal Brazil. Rodrigo e Lívia falam com Miguel. Para salvar a escola, Sueli e Beto entregam à polícia os documentos que incriminam a construtora de Miguel. Samurai diz a Ana que está namorando Ciça.

Êta Mundo Bom!

Ernesto combina com Cara de Cão e outros comparsas o roubo do medalhão de Candinho. Candinho tem um mau pressentimento. Josias revela a Cunegundes e Quinzinho que já sabe da invenção da carta, e que irá a São Paulo encontrar Romeu. Mafalda é carinhosa com Zé dos Porcos. Camélia agradece a Romeu por ter conseguido um carro para levar Gerusa ao médico, sem saber que é uma armação do rapaz. Braz afirma a Maria e Celso que acabará com o romance extraconjugal de seu pai. Ernesto usa Filomena para se aproximar de Candinho. Candinho percebe que seu medalhão sumiu.

Totalmente Demais

Rafael afirma a Lu que está apaixonado por Lili. Cascudo recusa a ajuda de Montanha e exige que o professor se afaste. Jeniffer se entristece quando Cascudo termina o namoro com ela. Florisval flagra Maristela fazendo depilação em Lírio Lorenzo e a expulsa de casa. Rosângela avisa aos filhos que está namorando Montanha. Jonatas vai ao open housede Leila e passa a noite lá. Lu pede desculpas a Lili por ter insultado o casal ao vê-la com Rafael. Jojô garante a Arthur que trará Eliza de volta.

Cúmpleces de um Resgate

Pedro aparece e consegue acalmar o cavalo e salvar Rebeca. Joaquim entrega para Manuela um envelope com uma letra de música, dentro dele, uma foto dos dois com a mensagem 'Joela'. Regina conversa com Arthur e diz que quer um espaço na gravadora para ampliar o trabalho e sucesso da banda Cúmplices de Um Resgate. Arthur concorda com maior participação dela. Omar é castigado por Joel e obrigado a fazer todas as tarefas do haras. A banda 'Manuela e Seus Amigos' ensaia no coreto.

A Regra do Jogo

Tóia confirma para Atena que irá lhe transferir as ações da farmecêutica. Lara e Dante se beijam. Inconformada, Nora deixa a casa de Régis. Gibson orienta Tio a tirar a vida de Régis, mas o ex-motorista consegue escapar. Zé Maria afirma a Kiki que só ela pode denunciar Gibson. Juca descobre que Domingas está grávida e ameaça a ex-esposa. Feliciano e Merlô compõem uma música juntos. Vavá e Kim voltam de viagem. Dalila sofre sozinha em sua nova casa. Tóia transfere sua ações para Atena, que compra o apartamento de Romero. Tóia e Juliano decidem deixar o Brasil. Lara confessa a Dante que suspeita de Gibson. Régis procura Nora. Atena surpreende Gibson como nova sócia da farmacêutica.

BESTEIROL DO SEU DEDÉ

Homem deve ser tratado como um bom vinho: no escuro, na horizontal, e com rolha na boca

HORÓSCOPO

Áries *(21 mar. a 20 abr.)*

Um belo dia para relacionamentos e atividades culturais, ariano. Momento em que você tende a um maior equilíbrio emocional e um senso de parceria. As amizades, as relações e as associações estão estimuladas hoje.

Touro *(21 abr. a 20 mai.)*

Um dia muito interessante para a vida profissional dos taurinos. Os contatos, especialmente com as mulheres, podem ser muito favoráveis ao trabalho. Cuidados com a beleza e com a saúde podem hoje dar excelentes resultados.

Gêmeos *(21 mai. a 20 jun.)*

Um dia importante para a vida amorosa e o relacionamento com crianças. Você tende a estar mais harmonizado e equilibrado emocionalmente. A arte, a criatividade e o afeto são as energias principais do dia.

Câncer *(21 jun. a 21 jul.)*

Um momento em que você está mais consciente de suas emoções e individualidade, canceriano. Um belo momento para as parcerias com bons resultados emocionais e materiais. O relacionamento com familiares está estimulado hoje aos cancerianos.

Leão *(22 jul. a 22 ago.)*

Tendência a agir de uma forma mais diplomática e conciliadora, leonino. Um belo dia para ter aquela conversa sobre temas delicados com quem você ama. Favorecimento das parcerias, alianças e relações.

Virgem *(23 ago. a 22 set.)*

Um dia em que pode haver resultados financeiros e profissionais interessantes. É hora de apostar mais na sua criatividade e nos contatos de trabalho. Os cuidados com a saúde estão beneficiados, especialmente a usar técnicas alternativas.

Libra *(23 set. a 22 out.)*

A Lua, em movimento pelo seu signo, faz contato com o planeta Vênus. O dia é muito positivo para a vida afetiva dos librianos. Você tende a estar mais centrado e consciente de suas emoções e relações. Aproveite o dia para ser feliz.

Escorpião *(23 out. a 21 nov.)*

Um dia importante para refletir sobre a natureza espiritual dos seus relacionamentos. Observe os aprendizados emocionais que a vida tem lhe mostrado, escorpiano. Momento para cultivar o amor-próprio e também relacionamentos mais saudáveis.

Sagitário *(22 nov. a 21 dez.)*

As relações de amizade estão estimuladas hoje aos sagitarianos. É um momento em que você pode contar com um maior apoio das pessoas aos seus projetos. Favorecimentos no relacionamento com pessoas próximas, sagitariano.

Capricórnio *(22 dez. a 20 jan)*

Um dia favorável para a carreira, as finanças e os relacionamentos capricornianos. Momento em que você deve agir com mais temperança e tato, especialmente nas relações de trabalho. Benefícios financeiros que decorrem da expressão da criatividade.

Aquário *(21 jan. a 19 fev.)*

Um dia positivo para questões ligadas à justiça, estudos e viagens. Temos o planeta Vênus, em movimento pelo seu signo, que está em contato positivo com a Lua. O momento é importante para estar mais consciente de seus sentimentos e relações.

Peixes *(20 fev. a 20 mar.)*

Um dia muito interessante para acordos relacionados às finanças, pisciano. É hora de apostar na força de uma parceria ou de um relacionamento. Uma fase muito significativa para se conscientizar de suas emoções, pisciano.

PASSATEMPO

PALAVRAS CRUZADAS DIRETAS

www.coquetel.com.br © Revistas COQUETEL

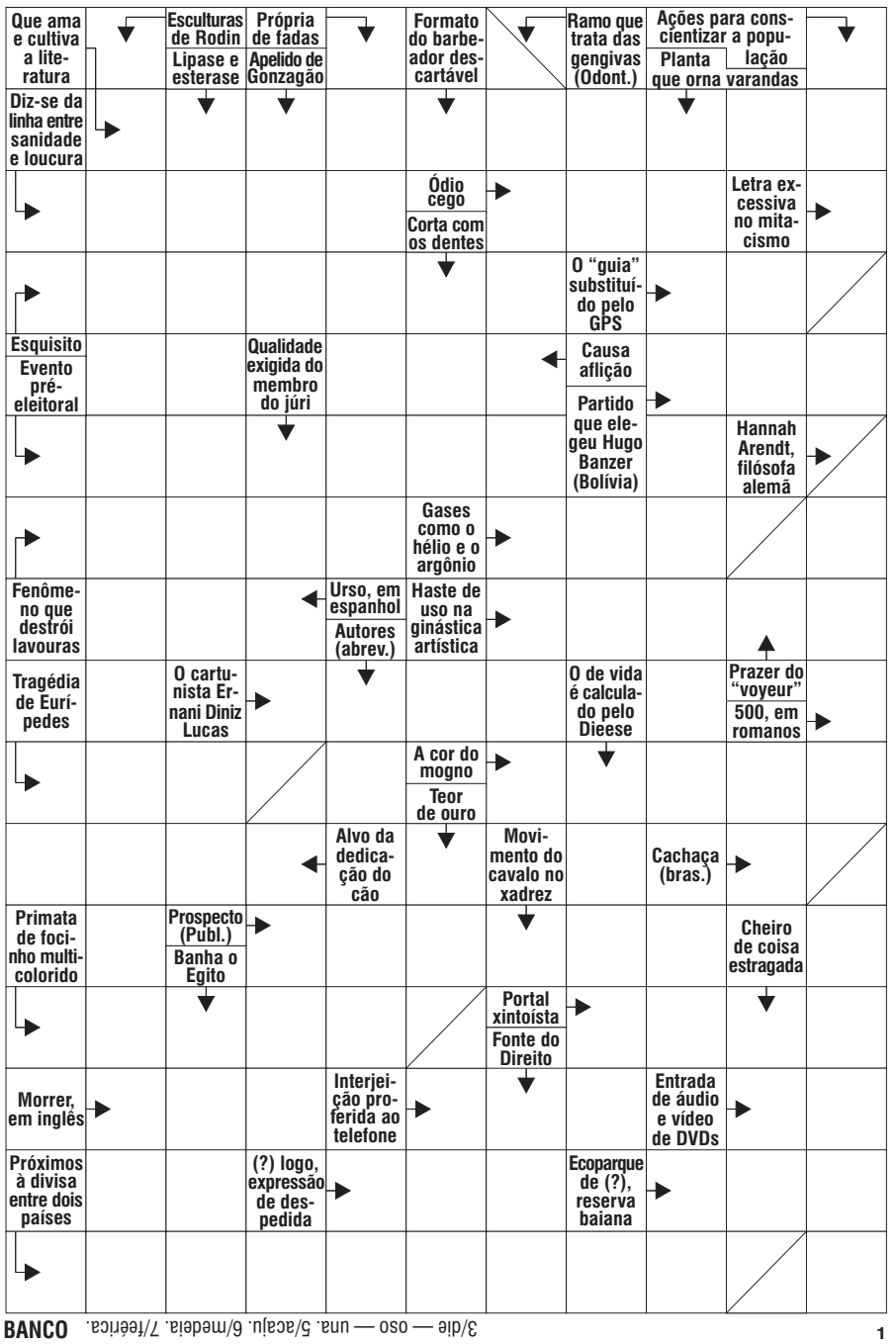

BANCO 3/die — oso — una. 5/acaju. 6/medeia. 7/feérica. 1

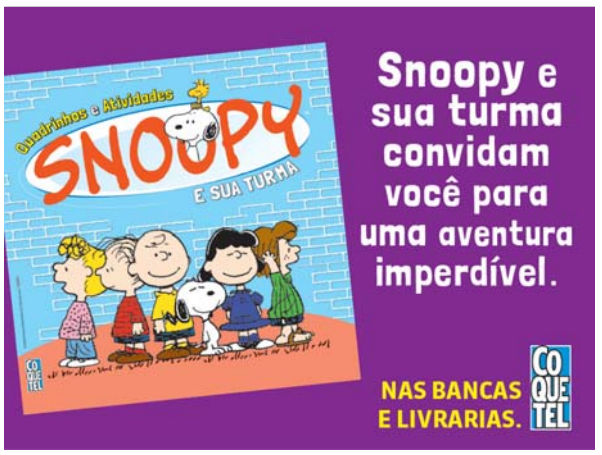
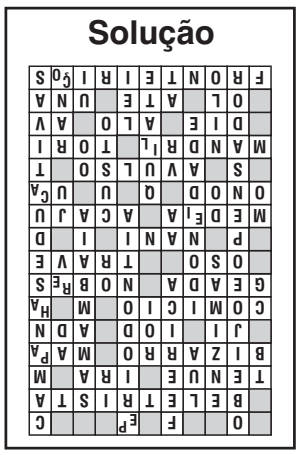
Solução