



portalgazeta



gazetadoestado



62 9118-3777 www.portalgazeta

## POLÍTICA

# Os prováveis vices dos prefeitáveis de Goiânia

Com quase todos os candidatos a prefeito de Goiânia definidos, os políticos começam a definir as alianças partidárias **PÁGINA 02**

## ALIENAÇÃO PARENTAL

# Psicanalista diz que é preciso compreender e orientar os pais antes de responsabilizar

O Tribunal de Justiça de Santa Catarina (TJSC) sustentou decisão liminar de comarca do Vale do Itajaí que concedeu a guarda de dois filhos aos respectivos pais biológicos, em detrimento da mãe de ambos, apontada como responsável por maus-tratos aos menores **PÁGINA 3**

## OPORTUNIDADES

# A vez agora é das mulheres na construção civil

Pesquisa do Sebrae aponta aumento na contratação de mulheres em canteiros de obras. Ainda de acordo com o estudo, cada vez mais elas estão ocupando cargos de chefias. No mosaico ao lado, as fotos da Engenheira Paula, Francile, Jovem Aprendiz, Sandra, Rejuntadeira. **PÁGINA 3**



Hardman Edu  
Ardanuy eletriza  
Goiânia com  
workshop shred

**PÁGINA 04**



## Gazetando

gazetando@portalgazeta.com.br

Luiz Faleiro ■

## Os prováveis vices dos prefeiteiros de Goiânia

Com quase todos os candidatos a prefeito de Goiânia definidos, os políticos começam a definir as alianças partidárias.



Iris Rezende, embora apontado como candidatíssimo, inclusive pelo presidente do PMDB, Daniel Vilela, ainda não assumiu publicamente que disputará a prefeitura. Há quem avalie que pretende bancar uma chapa pura: ele para prefeito e Agenor Mariano (ou Bruno Peixoto) na vice. Mas a possibilidade de aliança com o DEM do senador Ronaldo Caiado é factível. Se Ronaldo Caiado disser que quer lançar o vice, o peemedebista tende a não vetar a indicação (Sílvio Fernandes e Joel Santana Braga são lembrados). O deputado federal Lucas Vergílio, do Solidariedade, também é citado, sobretudo por Iris Araújo.

O vice de Waldir Delegado Soares, do PR, deve ser o médico Zacharias Calil. Este deve deixar o PP, que não apoia o deputado federal. O papel de Calil será o de atrair parte do eleitorado de classe média que tradicionalmente não vota em candidatos do estilo de Waldir, populista e, ao mesmo tempo, de direita. Vanderlan Cardoso, pré-candidato do PSB, gostaria de ter como vice o deputado federal Marcos Abrão, do PPS. A tendência é que o PPS indique o vice, mas dificilmente será seu presidente em Goiás, Marcos Abrão. Porém, se o PPS não apresentar um candidato de expressão, a tendência é Vanderlan sugerir para vice o deputado estadual Simeyzon Silveira, do PSC. O problema é que uma chapa só de evangélicos pode não empolgar o eleitorado católico e, ao mesmo tempo, poderá sofrer certa resistência do PPS. O prefeito Paulo Garcia tem sugerido que o PT

pode bancar um nome alternativo, quer dizer, que não está no jogo político. O reitor da PUC, Wolmir Amado, e o médico Nelcivone Melo são cotados. Mas o partido tende a bancar a deputada Adriana Accorsi — apontada por petistas como a mais bem situada nas pesquisas — ou o deputado Luis Cesar Bueno. É possível que o PT, que gostaria de compor com o PMDB — indicando o vice de Iris Rezende —, vá para a disputa com chapa pura. Entre os vices mencionados estão Pedro Wilson, Marina Sant'Anna, Nelcivone Melo, Wolmir Amado e Edward Madureira. O pré-candidato do PSDB, o deputado Giuseppe Vecci, tende a compor com o PP do senador Wilder Moraes, que indicaria o deputado federal Sandes Júnior para vice. Os dois circulam juntos em Brasília praticamente o tempo todo. A aliança, em termos eleitorais, aproximaria um político de matiz técnico, Vecci, com um político de caráter mais popular, Sandes.

O vice de Francisco Júnior, do PSD, deve sair dos quadros do PHS. O presidente do PHS, Eduardo Machado, é amigo e aliado de Vilmar Rocha e, por isso, o partido que dirige deve compor com o PSD. Como precisa circular em todo o país, Eduardo Machado não deverá ser o vice, mas é o objeto de desejo político do deputado Francisco Júnior. Luiz Bittencourt, pré-candidato do PTB, chegou a ser cogitado para vice de Giuseppe Vecci. Mas deve sair candidato, possivelmente com um vice do próprio partido.

## POLÍTICA

## Oposição quer reunião com Lewandowski para acelerar pedido de impeachment

Líderes da oposição se reunirão com o presidente do Supremo Tribunal Federal (STF), ministro Ricardo Lewandowski, ontem (7) para pedir celeridade na decisão sobre a comissão especial que vai julgar o pedido de impeachment da presidente Dilma Rousseff. A Corte havia se pronunciado no final do ano passado contra a composição da comissão por chapas avulsas — não indicadas pelos líderes de cada partido — e declarando que esta decisão tem que ser tomada por voto aberto.

“O Supremo tomou uma decisão equivocada. É possível que haja uma reeleitura”, disse o líder do PPS, Rubens Bueno (PR).

Contrários à continuidade do governo Dilma, PPS, ao lado de DEM e PSDB, vão pedir que o STF responda os embargos apresentados pelo presidente da Câmara, Eduardo Cunha (PMDB-RJ), pedindo esclarecimentos sobre o rito.

A oposição ainda quer acrescentar ao processo a reportagem, divulgada semana passada pela revista IstoÉ, de que o senador Delcídio Amaral (PT-MS), ex-líder do governo, fez delação premiada

e teria dito que a presidente Dilma Rousseff e o ex-presidente Luiz Inácio Lula da Silva tinham conhecimento do esquema de corrupção na Petrobras. Bueno disse que este aditivo não vai atrasar o andamento do impeachment. Líder do DEM na Câmara, Pauderney Avelino (AM), disse que mesmo que o depoimento não seja homologado pela Justiça, “a oposição vai entrar com um pedido de investigação”. Ele lembrou que os partidos contrários ao governo fecharam questão e vão obstruir as votações na Casa até que a comissão que vai analisar o pedido de impeachment seja instalada.

## CRÍTICAS

Em evento ontem (7), em Caxias do Sul (RS), a presidente Dilma Rousseff que parte da oposição está dividindo o país. Ao rebater as declarações da presidenta, Avelino disse que o papel da oposição é de fiscalização do governo. “Somos a minoria. Não fomos eleitos para governar o país. Nosso papel é fiscalizar. Ela [Dilma] e o governo dela não têm propostas sérias”.

ABR

# Gazeta

Grupo Exata de Comunicação Ltda

CNPJ: 04.471.978/0001-92

Alameda do Contorno, 1508, Qd. 37, Lt. 05,  
Santo Antônio, CEP: 74.853-120, Goiânia-GO

## COMERCIAL

Tel: (62) 3282-7409 / (64) 3453-8883  
comercial@portalgazeta.com.br

## PUBLICAÇÃO LEGAL

Tel: (62) 3282-7409 /  
(64) 3453-8883  
editais@portalgazeta.com.br

## CLASSIFICADOS

Tel: (62) 3282-7409 / (64) 3453-8883  
classificados@portalgazeta.com.br

## REDAÇÃO - WhatsApp: (62) 9118-3777

redacao@portalgazeta.com.br

## REDAÇÃO SUL

Rua B-8, S/N, Qd. 14, Lt. 20, Itanhangá I  
Caldas Novas - Goiás

## EXPEDIENTE

DIRETOR PRESIDENTE  
Adão dos Reis Gonçalves  
adao@portalgazeta.com.br

## DIRETORA VICE-PRESIDENTE

Helvislane Martins Gonçalves  
helvislane@portalgazeta.com.br

## DISTRIBUIÇÃO

Grupo Exata de Comunicação  
luiscastrocarlos@gmail.com  
(62) 92636547 - 83004318

## ALIENAÇÃO PARENTAL

# Psicanalista diz que é preciso compreender e orientar os pais antes de responsabilizar

O Tribunal de Justiça de Santa Catarina sustentou decisão liminar que concedeu a guarda de dois filhos aos respectivos pais biológicos, em detrimento da mãe de ambos, apontada como responsável por maus-tratos aos menores

DA REDAÇÃO COM ROTA JURÍDICA - O Ministério Público ajuizou a medida protetiva depois do Conselho Tutelar constatar que a mãe negligenciava o cuidado com as crianças, além de praticar alienação parental em relação ao filho mais velho. A mulher orientava o menor a mentir em seus depoimentos.

A criança, com problemas de convulsão, era tratado pela mãe com expressões desdenhosas, mesmo perante os conselheiros tutelares. Ao recorrer da medida, a mulher alegou restrição do seu direito de defesa e afirmou que o pai do filho mais velho não teria condições de assumi-lo, por apresentar problemas com consumo de drogas.

Conforme o desembargador substituto Gilberto Gomes de Oliveira, relator do agravo, tais argumentos não foram apresentados e nem comprovados em 1º grau, de forma que a análise da matéria pelo TJSC representaria supressão de instância. Em relação à liminar concedida, o relator considerou as informações levantadas pelo Conselho Tutelar como suficientes para determinar, no momento, que as crianças fiquem com os respectivos pais biológicos.

Segundo o relator, o posicionamento que atende ao melhor interesse dos menores é a manutenção da guarda com seus respectivos pais, por quem têm afeto e inexistem provas desabonadoras da conduta



como genitores. De acordo com ele, as crianças ficarão com seus pais até que seja feita a instrução dos autos para apuração das informações narradas, sem que elas fiquem alternando de guarda e rotina.

A psicanalista Giselle Groeninga, diretora de Relações Interdisciplinares do Instituto Brasileiro de Direito de Família (Ibdfam), afirma que é importante apontar que a liminar foi concedida “até que seja feita a regular instrução dos autos para apuração dos fatos narrados”. Ela explica que a apuração, nos casos que envolvem guarda de filhos, não se restringe somente aos fatos narrados, contexto objetivo, mas também às condições tidas como mais subjetivas, de personalidade e condições emocionais para o exercício do poder familiar, sem descartar os fatores inconscientes.

Para Giselle Groeninga, caberia também questionar a possibilidade de preservação de algum tipo de relacionamento com a mãe, em que pesem as acu-

sações de maus-tratos. “As visitas assistidas servem a esta função até que se possa ter mais clareza quanto à situação. E, ainda, o argumento de que ‘inexistem provas desabonadoras da conduta como genitores’, não significa que os pais sejam ‘pais suficientemente bons’, transpondo a expressão do psicanalista inglês, já falecido, Donal Winnicott. Merece, ainda, comentar que a medida, segundo se depreende, foi ensejada pelo Ministério Público e não pelos pais a quem caberia, por força do poder familiar, zelar pelos filhos. E, curiosamente, a mãe recorreu da decisão”, diz.

A psicanalista pondera que o fenômeno da alienação parental, que ela prefere designar como ‘tentativa’ de alienação parental – pois esta se dá muitas vezes também em função da passividade ou mesmo vitimização dos pais –, é por demais complexo, mesmo em sede de perícia psicológica e social, para ser de pronto ‘diagnosticado’ pelos Conselhos Tutelares. “Não desfazendo

de sua enorme importância na defesa do direito das crianças e adolescentes, muito pelo contrário, até onde conheço são instâncias diferentes de avaliação – o processo judicial, os procedimentos e profissionais que integram os Conselhos Tutelares”, afirma.

Giselle esclarece que, nestas situações, não basta a constatação de sinais de tentativa de alienação parental, embora a lei fale em atos que exemplificam. Segundo ela, tais atos podem não compor uma dinâmica de alienação parental. “Muitas vezes, uma interpretação mais superficial da lei pode induzir a esta confusão. E o risco, em se identificar atos e não uma dinâmica, e em se pensar em ‘punição’ e não em orientação e prevenção, é justamente o de reforçar um paradigma anterior de culpado versus inocente, vítima versus algoz, perdendo-se a dimensão da responsabilidade compartilhada”, diz.

A psicanalista ainda explica que as tentativas de alienação se dão também por fatores da ordem do inconsciente, e a estas pessoas se deve compreender, orientar para, então, responsabilizar, sobretudo quanto ao exercício das funções. Segundo ela, a finalidade primeira deve ser a preservação, fortalecimento e mesmo orientação para que as famílias atendam ao exercício equilibrado das funções.

## OPORTUNIDADES

# A vez agora é das mulheres na construção civil

Pesquisa do Sebrae aponta aumento na contratação de mulheres em canteiros de obras. Ainda de acordo com o estudo, cada vez mais elas estão ocupando cargos de chefias.

Ela tem 1,53 metros de altura. É dona de um rosto angelical, mas quando pisa no canteiro de obras põe todo mundo na linha. Há três anos a engenheira civil Paula Mayara Ferreira, de 26 anos, comanda cerca de 180 homens na construção do Residencial Botanic Consciente Life, Consciente Construtora e Incorporadora. “Já ouvi dizer que sou ‘brava’, mas na verdade me acho bem tranquila. Pode ser que alguns colegas da obra tenham essa visão devido a minha postura mais firme”, conta Paula Mayara. “Sou responsável por controlar materiais na obra, por cumprimento de cronograma, orçamentos e outras diversas atividades. Então, em alguns momentos, realmente preciso ser um pouco mais exigente. O que é certo, é certo. Por isso às vezes preciso agir com mais pulso”, explicou a engenheira.

E tudo indica que a administração feminina rende bons resultados nos canteiros de obras. Uma pesquisa do Sebrae aponta que “a ascensão do número de mulheres na construção civil teve início em 2011. Desde então, vem conquistando cada vez mais profissionais, com a ampliação dos cargos exercidos, como os de chefia e direção. Até mesmo os salários, que há pouco tempo eram diferenciados, hoje come-

çam a ser equiparados.” Para ter ideia, de acordo com essa mesma pesquisa do Sebrae, em 2006 eram pouco mais de 54 mil mulheres contratadas em obras. Em 2011, já eram mais de 109 mil mulheres com carteira assinada na construção de edifícios em todo o país.

A dona Sandra dos Santos engrossa essa estatística. É uma das pioneiras, há 25 anos trabalha como rejuntadeira na construção civil em Goiás. Tinha só 17 anos quando conseguiu o primeiro emprego na área. Ela conta que mudou a trajetória de vida dela e também da irmã graças à profissão de rejuntadeira. “Foi graças a esse trabalho que eu casei, consegui minha casinha e criei meus três filhos. E acabou que minha irmã caçula seguiu a mesma profissão”, afirma Sandra, que ainda brinca. “O salário é bom, melhor do que o de arrumar casa. Como eu não tenho muito estudo provavelmente iria ser faxineira. Nada contra, mas eu prefiro rejun- tar o piso.”

E tem muitos homens na torcida pelo aumento de contratações de mulheres nos canteiros de obras, como é o caso do engenheiro Luiz Adriano Ferreira. Ele é o responsável pela construção do condomínio residencial Mundi Consciente Square. “As mulheres ainda são minoria nos canteiros de obras da capital, mas quem contrata não se arrepende. São extremamente caprichosas e responsáveis no trabalho de acabamento.

GISELE MARIA

## Tom Veiga, o nome por trás do papagaio mais famoso do Brasil



Louro José está fazendo aniversário. No domingo (6), o melhor amigo de Ana Maria Braga comemorou 19 anos de existência e a data foi celebrada por seu criador, Tom Veiga.

Em seu Instagram, Tom costuma compartilhar fotos do Louro com convidados do programa e diversas imagens com sua esposa, Alê, e os filhos. No aniversário do papagaio mais conhecido da televisão, o ator compartilhou uma mensagem

carinhosa, agradecendo por quase duas décadas de sucesso.

“Hoje esse carinho faz 19 anos, meu parceiro desde que nasceu. Inteligente, sacana, divertido e um grande companheiro. Mudou minha vida e fez de mim uma pessoa melhor, parabéns Louro José, muitos anos de vida e obrigado @anamaria16 por me dar essa responsabilidade e essa alegria! Louro, você é o cara!”, escreveu na legenda.

## Edu Ardanuy, ultraguitarrista se apresenta em Goiânia



Inteirando as tribos musicais, a máquina Edu Ardanuy, músico de extremos estilos: Hard & Heavy Metal, Jazz, Blues e Neoclássico, singra o espaço goiano em workshop com sua maestria shred: Velocidade e técnicas apuradas.

Um embaixador do rock 'n' roll.

Professor em renomadas escolas e componente da banda hard Dr. Sin, amplia a clã em vasto con-

ceito sobre a música com seu feeling de genialidade magiar, à maneira, ao toque Ardanuy.

Imperdível e insuperável momento em circuitos se unindo, sudeste e centro-oeste em prol musical.

Workshop: **Edu Ardanuy – Todas as Tribos Music & Art Festival**

Quando: **Quinta-feira 19h - 10.03.2016**

Local: **Centro Cultural UFG, Praça Universitária.**  
Ingressos antecipados (preço único meia 10 reais. No dia 15 reais)

Pontos de venda: **Harmonia Musical, Tribo do Açai e Hocus Pocus.**

**info** *Brasil*

EMERSONLANDA@HOTMAIL.COM

Emprestamos as multifuncionais.  
Você paga apenas os toners utilizados.



Livre de gastos com manutenção e peças

FAÇA SEU ORÇAMENTO SEM COMPROMISSO

CONTATO DIRETO  
**Emerson Landa**

Vivo (62) 9929-7931  
Oi - 8424-6254 / Claro - 9139-4214



## TEIXEIRA MENDES CONTA

Um portuga tinha bebido a mais e voltando para casa, capotou com o carro e ficou pendurado numa árvore, sobre um precipício de 10000 metros. Logo após chega um mascarado todo vestido de preto, num cavalo preto, e usava uma espada e salva o portuga. Logo pega a espada e faz um Z na barriga do portuga e pergunta: - Sabes quem eu sou? O portuga pensa (?) olha o Z e responde: - Pois claro! Zuperman..

## RECEITAS PRÁTICAS E FÁCEIS

### BOLO TRUFADO

#### INGREDIENTES

Massa:  
6 gemas  
6 claras em neve  
1 xícara de chocolate em pó Dr. Oetker  
2 xícaras de farinha  
1/2 xícara de óleo  
1 pitada de sal  
1 colher de fermento em pó Dr. Oetker  
1 xícara de açúcar  
1 xícara de água fervente  
Recheio Trufado Escuro:  
1 lata de leite condensado  
1 lata de creme de leite  
4 colheres de chocolate em pó Dr. Oetker  
1 colher de manteiga  
1/4 xícara de rum (opcional)  
Recheio Trufado Claro:  
300 g de chocolate branco ou 1 barra  
1 xícara e meia de creme de leite sem soro  
3 colheres de rum (opcional)  
Cobertura:  
300 g de chocolate ao leite derretido ou 1 barra  
1 lata de creme de leite  
3 colheres de rum (opcional)

#### MODO DE PREPARO

Bata as gemas, o chocolate em pó DrOetker,



a farinha, o sal, o açúcar, o óleo e a água fervente  
Acrescente as claras em neve e o fermento DrOetker, misture bem  
Unte uma forma redonda e bem funda (tipo panetone) de farinha e manteiga  
Coloque a mistura e leve para assar mais ou menos uns 40 minutos em forno médio  
Retire do forno e deixe esfriar um pouco  
Corte o bolo em três pedaços (três tampas)  
Reserve  
Trufado escuro:

Misture os 4 primeiros ingredientes, leve ao fogo para engrossar (brigadeiro duro)  
Junte o creme de leite e o rum com o fogo já desligado  
Recheie a primeira base do bolo  
Obs: Se quiser tire um pouco da massa do bolo do fundo e também se quiser faça meia receita  
Trufado claro:  
Derreta o chocolate, misture o creme de leite e o rum, batendo bem

Leve esse recheio para gelar e recheie a segunda base do bolo  
Cobertura:  
Derreta o chocolate, misture com o creme de leite e o rum, mexa bem e cubra o bolo  
Obs: Se quiser coloque um pouco do recheio claro para mesclar  
Montagem:  
bolo  
trufa escura  
bolo  
trufa clara  
bolo  
cobertura

## resumo de novelas

### Malhação "Seu Lugar no Mundo"

■ Rodrigo confessa a Luciana que contou para Livia sobre Francileine, mas jura que não revelou o nome da funcionária. Uodson e Jéssica retomam a amizade. Tito comenta com Ilza que desconfia que Ciça esteja envolvida no sumiço de Pedro. Luciana

propõe organizar um mutirão para limpar o Dom Fernão. Tito confronta Ciça sobre a paternidade de Rodriguinho. Rodrigo se preocupa com Roger. Flávia avisa que não dará mais aulas para Roger. Rodrigo questiona Miguel sobre a demissão de Francileine.

### Êta Mundo Bom!

■ Dantas tenta livrar Romeu de suas acusações. Mafalda afirma a Zé dos Porcos e Eponina que nunca mais quer ver Romeu. Quincas e Dita se declaram um para o outro, e a menina teme a reação de Cune-gundes ao namoro dos dois. Candinho questiona Filomena sobre Fragosos.

Sandra percebe que Candinho voltou a usar seu medalhão. Anastácia dispensa os serviços de Peçanha e lamenta o desaparecimento de Jack. Dantas comprova ao Juiz que o bilhete de loteria que Romeu tentou vender a Zebedeu estava premiado. Romeu é inocentado e descobre que está rico.

### Totalmente Demais

■ Lili comenta com Rafael que Germano a traiu com Gilda. Germano pergunta a Gilda se Eliza é filha dele. Fabinho se surpreende ao perceber que Cassandra mentiu para ficar a sós com ele. Gilda leva Dayse e Carlinhos para visitar Eliza. Dino avisa a Peçanha que

já sabe onde será realizada a última prova do concurso da revista. Débora vê Cassandra beijar Fabinho. Germano conta para Jonatas que Dino chegou à cidade. Fabinho afirma que não irá namorar Cassandra. Jonatas revela a Eliza que Dino está no Rio de Janeiro.

### Cúmplices de um Resgate

■ Bira acredita que Letícia deve estar falando no celular com algum namorado novo. Felipe e Julia dizem que vão descobrir isso para Bira. Manuela começa a serrar a grade, mas não consegue terminar. Dóris e Mateus contam para o pastor que foi Omar que tocou a música

de rock durante o culto. O pastor diz que irá conversar com Joel. Na On-Enterprise, Otávio diz para Lurdinha dar uma chance para Frederico. Tomas descobre que Rebeca e Otávio estão noivos e conta para Safira. Júlia e Felipe revelam para Bira que Letícia não está namorando.

### A Regra do Jogo

■ Atena planeja ir à reunião que elegerá o novo Pai da facção, e Romero teme que seja uma armadilha. Dante e Lara anunciam seu noivado. Nora decide vender a mansão e morar com Nelita, Belisa e Kiki em um apartamento. Ascânio mantém silêncio sobre Romero e Atena, e Dante se irrita. Juliano comenta com Dante sobre o desaparecimento de Zé Maria. Adisabeba tenta acalm-

ar Juliano, que sofre com a prisão de Tóia. Ninfa, Alisson e Feliciano explicam a Adisabeba seu plano para resgatar Merlô. Ascânio é libertado e vai ao encontro de Atena e Romero. Juliano visita Tóia na prisão. Merlô anuncia a Adisabeba que fará uma turnê internacional. Juliano confessa a Adisabeba e Merlô que esteve com Zé Maria e não o entregou para Dante.

## DETOX

# Uma forte aliada no emagrecimento

Além das diversas refeições saudáveis, a Amora também oferece esta opção de dieta

**FRANCISCO COSTA** - Dietas detox geralmente causam polêmica entre nutricionistas. Porém, conforme a nutricionista Vanessa Pereira, ela ajuda a desinchar e melhorar o aporte de nutrientes no organismo. "Há pessoas que não comem salada e podemos incluir nessa dieta de forma diferente, como um suco verde." O princípio é estimular as pessoas a terem uma alimentação

mais saudável. E esta é a recomendação que faz a empresária Luciana Rocha Lima, proprietária da Amora Sabores Light.

Segundo Luciana, começar uma dieta pela detox, ou seja retirar as frituras, produtos industrializados ou a lactose e o glúten e incluir alimentos naturais, ricos em vitaminas e fibras, potencializa a desintoxicação do organis-

mo e o seu melhor funcionamento e logo ajudará no emagrecimento. Conforme a empresária, depois da desintoxicação o ideal é fazer a reeducação alimentar.

Dentre a variedade de pratos disponibilizados pela Amora, Luciana explica que há pacotes especiais de detox com todas as refeições a serem consumidas durante um período determinado, que pode ser de

três, cinco ou sete dias. Ela consiste em sucos (abacaxi, couve, gengibre, limão e laranja) para o café da manhã; um prato leve para o almoço, normalmente sem carne vermelha (máximo de 350 calorias); salada de frutas para o lanche da tarde; e caldo ou sopa para o jantar (máximo de 250 calorias). "Todas as nossas refeições são o mais natural possível, sem industrializados".

EDITAL DE NOTIFICAÇÃO DE PROTESTO ENCONTRAM SE NO 1º PROTESTO DE GOIÂNIA, PARA SEREM PROTESTADOS OS SEGUINTE TÍTULOS:DMI VL R\$ 238,40 C/HORTIFRUTI ALIANÇA LT, EM FV DE HIDROPONYK - PRODUTOS HIDROPONICOS LT;CHQ VL R\$ 1.772,66 C/ANDRE RIBEIRO DE SOUZA, EM FV DE FIBRAFIO DISTTEXTIL LT C/TAU;DMI VL R\$ 150,00 C/ALFA ASSESSORIA E SERVICOS COMERCIAL, EM FV DE TRANSMISAN -MIGUEL SA;DMI VL R\$ 185,66 C/AMABILLY CORREA SOBRINHO SILVA 007088, EM FV DE J A FERRO IND E COM DE CHURRASQUEI;DMI VL R\$ 365,00 C/KENIA MAIA FERREIRA, EM FV DE CEEN CENTRO DE ESTUDOS EM ENFERMAGEM E NUTRIC;DMI VL R\$ 700,00 C/M/S P EM ASSESSORIA E NEGOCIOS EIRELE, EM FV DE AL MIDIA COMUNICACAO VISUAL LT - ME;DMI VL R\$ 774,90 C/D DE P CARDOSO - ME, EM FV DE VICUNHA TEXTIL SA;DMI VL R\$ 1.190,00 C/JUCA TRANSPORTES RODOVIARIOS LT, EM FV DE PNEULANDIA COMERCIAL LT;DMI VL R\$ 1.246,70 C/MARCELO CARLOS DA SILVA BARBOSA 28277, EM FV DE WEBER MASCHINENTECHNIK DO BRASIL MAQUINAS PAR;DMI VL R\$ 1.679,99 C/ADRIANA PEREIRA DOS SANTOS, EM FV DE VANESSA BOREM IND E COM DE CONFEC;DMI VL R\$ 1.742,60 C/EDMAR PINHEIRO DA CRUZ, EM FV DE CLAUDINEI FERLA;DMI VL R\$ 2.060,00 C/JULIENE SOUZA CARVALHO, EM FV DE MICROLASER COM E SERVICOS LT - ME;DMI VL R\$ 2.448,25 C/MAXTEC COM E INSTALADORA LT -, EM FV DE JOAO HENRIQUE ROSA CABRAL;DMI VL R\$ 3.501,15 C/WILSON FERNANDES DE SOUSA, EM FV DE R & C PRODUCOES LT;DMI VL R\$ 150,00 C/ALFA ASSESSORIA E SERVICOS COMERCIAL LT, EM FV DE MIGUEL SAMPAIO DE NOVAES EPP;DMI VL R\$ 351,00 C/DAYANE THAIS NUNES, EM FV DE BURITI ODONTOLOGICA LT ME;DMI VL R\$ 630,00 C/CONCRETAR SOLUCOES EM CONCRETO LT - ME, EM FV DE AJEL MATERIAIS;DMI VL R\$ 64,95 C/ANDRADE & MEDEIROS COM DE, EM FV DE IND COM CONFEC LA MODA LT;DMI VL R\$ 1.940,00 C/JAKSON DA SILVA JUNIOR, EM FV DE INCPAL COM P A LT EPP;DMI VL R\$ 3.568,34 C/SUPER GAS LT - ME, EM FV DE ADITEX IND COM ADIT QUIM LT;DMI VL R\$ 115,99 C/VANDERLEI PASCUTTI, EM FV DE SOLAR BOTAFOGO LT;DMI VL R\$ 151,00 C/ARLINDO COSTA DA SILVA, EM FV DE EDNA ALVES DA SILVA - ME;DMI VL R\$ 181,00 C/ALTINO ALVES DA SILVA, EM FV DE FLAVIO MACHADO FERREIRA - ME;DMI VL R\$ 220,00 C/FATIMA DE JESUS, EM FV DE PARA LOCAAO DE EQUIPAMENTOS LT;DMI VL R\$ 259,25 C/JORCELINA MARTINS RAMOS, EM FV DE MARCILENE DA SILVA PINHEIRO FREITAS;DMI VL R\$ 628,77 C/VANDERLEI PASCUTTI, EM FV DE SOLAR BOTAFOGO LT;DMI VL R\$ 780,45 C/ARMANDO ROSSI, EM FV DE VINHOS SCOPEL LT;NP VL R\$ 307,26 C/EDMILSON SOUZA VEIGA, EM FV DE BELCAR MOTOS LT;NP VL R\$ 1.435,71 C/ELCEONE BATISTA DE LIMA, EM FV DE BELCAR VEICULOS LT;DMI VL R\$ 408,00 C/ATRATIVA CALCADOS LT ME, EM FV DE CALCADOS MARTE LT;DMI VL R\$ 840,16 C/NOEL FRANCISCO DA COSTA, EM FV DE TEMPERAX IND E COM DE VIDROS LT;DMI VL R\$ 1.900,00 C/ART CENTER PERSIANAS E BOX LT ME, EM FV DE UNIAO RENT A CAR DE VEICULOS LT;DMI VL R\$ 253,33 C/ART CENTER PERSIANAS E BOX LT ME, EM FV DE UNIAO RENT A CAR DE VEICULOS LT;DMI VL R\$ 457,66 C/AUTO MECANICA MEGA LT, EM FV DE HAIKAR VEICULOS LT;DMI VL R\$ 682,50 C/FLAVIA DE PAIVA BORGES - COMER, EM FV DE IMPEC IMPORTACAO E EXPORT LT;DMI VL R\$ 1.536,23 C/AUTO MECANICA MEGA LT, EM FV DE HAIKAR VEICULOS LT;DSI VL R\$ 2.340,00 C/WENDER VIEIRA DE PAIVA, EM FV DE TRIUNFO O VIAGENS TUR LT ME;DSI VL R\$ 816,50 C/ALWE BAR E EVENTOS LT EPP, EM FV DE JIREH PROCESSAMENTOS DE DADOS COM E;DSI VL R\$ 425,00 C/ALWE BAR E EVENTOS LT EPP, EM FV DE JIREH PROCESSAMENTOS DE DADOS COM E;DSI VL R\$ 409,68 C/USINA SANTA HELENA DE ACUCAR E ALCOOL, EM FV DE COMANDO SERVICOS LT;DMI VL R\$ 905,00 C/ATRATIVA CALCADOS LT, EM FV DE GUIMY IND E COM DE CALCADOS L;DSI VL R\$ 2.889,97 C/USINA SANTA HELENA DE ACUCAR E ALCOOL, EM FV DE COMANDO SERVICOS LT;DMI VL R\$ 2.286,72 C/ATRATIVA CALCADOS LT, EM FV DE GUIMY IND E COM DE CALCADOS L;DM VL R\$ 280,00 C/SMA KAREN E KARINY LT, EM FV DE CARMIM ALIMENTOS EIRELI;DM VL R\$ 673,00 C/SUPERMERCADO ALIANÇA E EIRELI ME, EM FV DE CARMIM ALIMENTOS EIRELI;DM VL R\$ 422,00 C/CENTER FRUTAS LT, EM FV DE CARMIM ALIMENTOS EIRELI;CHQ VL R\$ 2.300,00 C/MARIA DIVINA DE PAULA, EM FV DE S R A DE PAULA C/BRADESCO;NP VL R\$ 500,00 C/ADALBERTO PEREIRA BRITO FILHO, EM FV DE GLEYSFLAN ARANTES LEAL;NP VL R\$ 790,00 C/ALDAIR GONZAGA DOS SANTOS, EM FV DE GLEYSFLAN ARANTES LEAL;CHQ VL R\$ 12.000,00 C/VINICIUS MACHADO, EM FV DE B A P IVECAL PERICIAS S E S EPP C/BRAZIL;DM VL R\$ 2.749,50 C/INSTITUTO DE GESTAO E HUMANIZACAO IGH, EM FV DE TOPMED PRODUTOS HOSPITALARES LT;DM VL R\$ 4.866,70 C/INSTITUTO DE GESTAO E HUMANIZACAO IGH, EM FV DE TOPMED PRODUTOS HOSPITALARES LT;DM VL R\$ 1.040,40 C/INSTITUTO DE GESTAO E HUMANIZACAO IGH, EM FV DE TOPMED PRODUTOS HOSPITALARES LT;DMI VL R\$ 224,55 C/ESTEFANNY DE MELO SANTOS 03321893177, EM FV DE PEROLA DISTRIBUICAO E LOGISTICA LT;DMI VL R\$ 790,00 C/LUCAS DUTRA SILVA, EM FV DE VALE & ROCHA COM DE PECAS E ACESSORIOS P;DMI VL R\$ 19.850,00 C/TRADU SERVICOS ESPECIALIZADOS, EM FV DE LOCAGYN MAQUINAS E EQUIP LT;DMI VL R\$ 263,15 C/DP PLUS-COM DE MEDICAMENTOS LT-ME, EM FV DE MEDCENTRO DIST DE PROD FARM LT;DMI VL R\$ 401,00 C/DIEGO MORETTO TREVISAN 11581682417, EM FV DE NAVESA NACIONAL DE VEICULOS LT;DMI VL R\$ 220,00 C/RAFAEL PEREIRA DA CUNHA, EM FV DE MONTEIRO BARBOSA A PECAS LT;DMI VL R\$ 1.238,00 C/DSL AUTO PECAS LT ME, EM FV DE J RUFINU S DIESEL LT;PARA FINS FALIMENTARES;DMI VL R\$ 1.669,00 C/CH HARAS LT, EM FV DE MP ACESSORIOS DE MODA LT;DMI VL R\$ 1.500,00 C/PATRICK RODRIGUES RIBEIRO 01909699110, EM FV DE MJ DE ALMEIDA E SILVA EIRELI - ME;DMI VL R\$ 2.000,00 C/ADRIANA FERREIRA BORGES CUNHA, EM FV DE VIA FORTE CARROCERIAS METALICAS LT;DMI VL R\$ 2.884,09 C/J CASTRO IND. E COM. DE ALIMENTOSANI, EM FV DE ALISUL ALIMENTOS S.A.;DMI VL R\$ 519,48 C/GYN NET REPRESENTACAO E SERVICOS LT -, EM FV DE BRADEL;DMI VL R\$ 724,29 C/ANTONIO CARLOS TRANSPORTES EIRELLI ME, EM FV DE SWELL IMPORTACAO E COM DE PRODUTOS;DMI VL R\$ 1.025,00 C/MAXILIANO D AVILA CANDIDO DE SOUZA, EM FV DE VGL DISTDE MATERIAIS DE CONSTR;PARA FINS FALIMENTARES;DMI VL R\$ 500,00 C/MOMENTOS CINE FOTO LT., EM FV DE MAURICIO LUIZ PEREIRA DESTAK ALBUNS;DMI VL R\$ 426,82 C/1303 - ELIELSON SANTANA DO NAS, EM FV DE JACAREI DISTLT;DMI VL R\$ 570,10 C/VFO COM DE LANCHES E ALIM, EM FV DE LINX SIST CONS LT;DMI VL R\$ 6.331,37 C/LIBANO UTILIDADES DO LAR LT-M, EM FV DE PARAMOUNT IND C P LT;DSI VL R\$ 680,00 C/KARROS MULTIMARCAS LT ME, EM FV DE TAVARES PROCESSAMENTO DE DADOS SERVICOS E;DSI VL R\$ 525,20 C/ADAO ROBERTO DA SILVA E SILVA ME, EM FV DE TAVARES PROCESSAMENTO DE DADOS SERVICOS E; COMO NÃO FORAM ENCONTRADOS OS DEVEDORESACIMA MENCIONADOS, INTIMO OS PARA VIREM PAGAR OS TÍTULOS DENTRO DE 24 HORAS E NÃO O FAZENDO, FICAM INTIMADOS DO RESPECTIVO PROTESTO POR MEIO DO PRESENTE EDITAL, QUE SERÁ PUBLICADO NO JORNAL "GAZETA" E AFIXADO NESTE TABELIONATO CONFORME ART. 15º DA LEI Nº 9.492/97. GOIÂNIA 06 DE FEVEREIRO 2016. ASS: NAURICAN LUDOVICO LACERDA OFICIAL DO 1º PROTESTO DE GOIÂNIA, SITO À RUA 09 Nº 1.111 ST. OESTE FONE:3224 4209

Publicidade Legal  
no Jornal Gazeta  
editais@portalgazeta.com.br

(62) 9263-6547 Claro (62) 8436-2822 Oi

(62) 8300-4318 Tim Tel: (62) 3282-7409 /

(62) 9195-9761 Claro (64) 3453-8883

## AVISO DE LICITAÇÃO

Proc. Nº 022546/2015 – Edital Pregão nº 004/2016

O Município de Uruaçu – Go, AVISA que abriu licitação pública nas condições a saber: MODALIDADE: Pregão Presencial - TIPO: Menor Preço por item - OBJETO: Aquisição de Equipamentos e materiais permanentes para Unidade Municipal de Pronto Atendimento/Uruaçu-GO, Recursos da emenda Parlamentar 18460009, proposta 04755.973000/1140-01 e 18460009, proposta 04755.973000/1140-02, conforme especificações estabelecidas no edital e seus anexos, as 14:00 horas do dia 23/03/2016. - LOCAL: Rua Goiás esq. Com Rua Dona Cândida, Centro, Uruaçu – Go. INFORMAÇÕES:WWW.urucu.go.gov.br

Uruaçu, 02 de março de 2016.  
Maria de Fátima da Silva  
Pregoeiro Oficial

REPÚBLICA FEDERATIVA DO BRASIL



1º OFÍCIO DE REGISTRO DE IMÓVEIS, TÍTULOS E DOCUMENTOS, CIVIL DAS PESSOAS JURÍDICAS, CIVIL DAS PESSOAS NATURAIS, INTERDIÇÕES E TUTELAS.

EDITAL DE DESMEMBRAMENTO  
Lei Federal n. 6.766, de 19 de dezembro de 1979.

O SANDRO ALEXANDER FERREIRA, Oficial do 1º Ofício do Registro de Imóveis, da Comarca de Águas Lindas, Goiás.

**FAZ SABER** a todos os interessados que **JOSÉ PEREIRA DA SILVA FILHO**, comerciante, portador da CI-2.131.966 SESPDS/DF, inscrito no CPF 602.510.344-53 casado com **SANDRA MARIA DIAS DE SOUZA**, empresária, portadora da CI-1.504.234 SSP/DF, inscrita no CPF 620.206.921-04, sob o regime da comunhão parcial de bens, ambos brasileiros, residentes e domiciliados em Brasília-DF, depositou nesta serventia os documentos necessários exigidos pelo artigo 18 da Lei Federal n. 6.766, de 19 de dezembro de 1979, para o registro de um **DESMEMBRAMENTO** denominado **"Um lote de terras para construção urbana de nº 09 da quadra B-24, situado no loteamento denominado MANSÕES PÔR DO SOL"**, nesta cidade, com área de **1.350,00m²**, confrontando pela frente com a Rua 18, com 23,00m, pelo fundo com o lote 10, com 31,00m, pelo lado direito com a 6ª Avenida, com 50,63m, e pelo lado esquerdo com o lote 07, com 50,00m, sem benfeitorias, da matrícula nº. **65.438** do Registro de Imóveis da Comarca de Águas Lindas de Goiás-GO. O DESMEMBRAMENTO passará a denominar-se **"Lote 09-A da quadra B-24, situado no loteamento denominado MANSÕES PÔR DO SOL"**, nesta cidade, confrontando pela frente com a 6ª Avenida, com 10,11m, pelo fundo com parte do lote 07, com 10,00m, pelo lado direito com o lote 09-B, com 24,65m, e pelo lado esquerdo com a Rua 18, com 23,00m; perfazendo **área total de 238,00m²**, **"Lote 09-B da quadra B-24, situado no loteamento denominado MANSÕES PÔR DO SOL"**, nesta cidade, confrontando pela frente com a 6ª Avenida, com 10,13m, pelo fundo com parte do lote 07, com 10,00m, pelo lado direito com o lote 09-C, com 26,20m, e pelo lado esquerdo com o lote 09-A, com 24,65m; perfazendo **área total de 254,00m²**, **"Lote 09-C da quadra B-24, situado no loteamento denominado MANSÕES PÔR DO SOL"**, nesta cidade, confrontando pela frente com a 6ª Avenida, com 10,13m, pelo fundo com parte do lote 07, com 10,00m, pelo lado direito com o lote 09-D, com 27,80m, e pelo lado esquerdo com o lote 09-B, com 26,20m; perfazendo **área total de 270,00m²**, **"Lote 09-D da quadra B-24, situado no loteamento denominado MANSÕES PÔR DO SOL"**, nesta cidade, confrontando pela frente com a 6ª Avenida, com 10,13m, pelo fundo com parte do lote 07, com 10,00m, pelo lado direito com o lote 09-E, com 29,40m, e pelo lado esquerdo com o lote 09-C, com 27,80m; perfazendo **área total de 286,00m²** e **"Lote 09-E da quadra B-24, situado no loteamento denominado MANSÕES PÔR DO SOL"**, nesta cidade, confrontando pela frente com a 6ª Avenida, com 10,13m, pelo fundo com parte do lote 07, com 10,00m, pelo lado direito com o lote 10, com 31,00m, e pelo lado esquerdo com o lote 09-D, com 29,40m; perfazendo **área total de 302,00m²**, conforme planta e memorial descritivo, que faz parte da integrante Certidão Municipal de Aprovação do Parcelamento expedida em 04/02/2016, onde consta o processo administrativo de nº 31.801/2016. Para que chegue ao conhecimento de todos, expediu-se este edital que será publicado no jornal local, por três dias consecutivos, podendo o registro ser impugnado no prazo de 15 (quinze) dias, contados da data da última publicação, tudo nos termos do artigo 19 da citada Lei Federal n. 6.766.

Águas Lindas de Goiás-GO, 03 de março de 2016.

Vanessa Veras de Macedo  
Escrevente





Alta Roda

blog: [www.herculesdias.com.br](http://www.herculesdias.com.br)  
**HD Hércules Dias**

**Inverno Arezzo 2016**

A empresária Karine Filgueira recebeu convidadas, nesta quarta-feira (03/03), para o coquetel de lançamento da coleção de Inverno da Arezzo, no Buriti Shopping. Para o seu Inverno 2016, a grife feminina de calçados e acessórios propõe um resgate da inspiração e da poesia contida em momentos simples, comuns na rotina de tantas mulheres. A über model Gisele Bündchen é a estrela da nova campanha da marca. As fotos foram feitas pela própria modelo em uma rápida passagem pelo Brasil no mês de janeiro. O modelo goiana Gabriela Cardoso, candidata a Miss Goiás Turismo 2016, esteve presente no evento que foi regado a espumante e brigadeiros gourmet.

Fotos: Divulgação



A empresária Karine Filgueira com a mãe Ednalva Filgueira



A modelo Gabriela Cardoso



A empresária Karine Filgueira

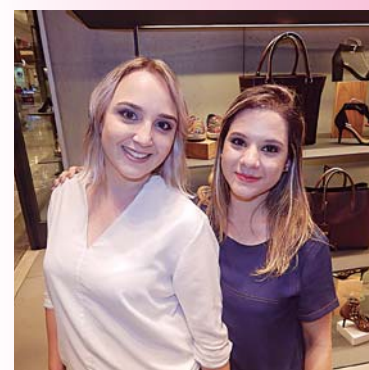

Janaina de Paula e Marina Cascão



A jornalista Fabiana Tahan e a empresária Karine Filgueira



Renata Andrade e Lara Costa

**1# DA INTERNET**

**GOSPEL HD**

OUÇA A GOSPEL EM QUALQUER LUGAR DO MUNDO!

[www.gospelhd.com.br](http://www.gospelhd.com.br)

**GRÁFICA GAZETA**

Seus impressos na velocidade que precisa!

**IMPERDÍVEL**

Comandas, Nota Branca, Blocos em Geral!

**Aproveite nossas ofertas para fazer seus impressos**

**Ótimos Preços!**

**Alta qualidade gráfica!**

**Atendemos toda Região!**

**TEMOS MÁQUINA ROTATIVA PARA IMPRESSÃO DE JORNAIS E FOLHETOS P/ SUPERMERCADOS!**

Preços Especiais para tiragens Maiores!!

email: [graficagazetaimpressos@gmail.com](mailto:graficagazetaimpressos@gmail.com)

Fone: (62) 3282-7409 (64) 9208-9884

Alameda do Contorno, 1508 qd. 37 Lt. 05 Jd. Santo Antônio - Goiânia - Go.

**TELEFONEIS ÚTEIS**

Ambulância - SAMU - 192	Rodoviária de Goiânia - (62) 3240-0000
Bombeiros - 193	Aeroporto Internacional Santa Genoveva - 3265-1500
Polícia Militar - 190	Água e Esgoto - 115
Polícia Federal-194	Celg - Companhia Energética de Goiás - 0800 62 0196
Polícia Civil-197	Aneel - 144
Defesa Civil-199	Delegacias Especializadas de Atendimento à Mulher - 180
Guarda Municipal - 153	
DETRAN - 154	
Polícia Rodoviária Estadual - 198	
Polícia Rodoviária Federal - 191	
Disque Denúncia - 181	

**PERSI CALDAS**

Persianas - Cortinas - Papel de Parede Móveis e Cadeiras para Escritório

Sua casa, seu escritório com muito estilo e bom gosto!

Novidade Piso Flutuante

É Rápido, É Fácil, É um Click!

**64 3455-2323** [www.persicaldas.com.br](http://www.persicaldas.com.br) Rua 9 Qd. 6 Lt. 15 - Itaguaí - Caldas Novas - GO

Logos: AVANTI, Persiflex, Solaris, Incorlex, GEBB WORK

## BESTEIROL DO SEU DEDÉ

**P: Por que as loiras não amamentam seus filhos?**  
**R: Porque dói colocar os seios para ferver.**

## HORÓSCOPO

**Áries** (21 mar. a 20 abr.)

Tenha cuidado com atitudes radicais e impulsivas ao longo do dia, ariano. O momento é importante para você cuidar mais da saúde e repensar nos seus hábitos. Deve haver uma harmonia maior entre a dedicação ao trabalho e também aos momentos de descanso.

**Touro** (21 abr. a 20 mai.)

Importantes questionamentos sobre a amizade e o valor dos propósitos em grupo e com empresas. O momento é importante para a vida amorosa e a expressão da criatividade. O dia não favorece iniciativas no trabalho, taurino.

**Gêmeos** (21 mai. a 20 jun.)

Segue intenso o chamado de alma aos geminianos. O momento foca no seu desenvolvimento emocional, familiar e profissional. Cuidado com a tendência a julgamentos apressados e equivocados. A fé, a intuição e a sensibilidade são fatores essenciais deste período.

**Câncer** (21 jun. a 21 jul.)

Hoje temos a Lua, seu regente, em uma boa parte do dia fora de curso. O dia desfavorece questões que exijam objetividade e praticidade. Este é o momento de uma maior conexão com a fé e com a espiritualidade.

**Leão** (22 jul. a 22 ago.)

Um dia em que pode haver importantes desafios em seus relacionamentos e parcerias. Cuidado com a tendência a idealizar as emoções em demasia, gerando confusão. Este é um momento importante para definição de seus valores mais preciosos e essenciais.

**Virgem** (23 ago. a 22 set.)

Importantes demandas em suas associações e relacionamentos, virginiano. Deve haver um equilíbrio maior entre a individualidade e a atenção dada às relações. Hoje o dia não favorece iniciativas e projetos ligados ao trabalho.

**Libra** (23 set. a 22 out.)

Nesta fase você deve dedicar cuidados mais intensivos à saúde. Hoje você tende a se sentir um pouco carente e desorientado na vida afetiva. Esta é uma fase muito importante para você perceber o que deve ser finalizado.

**Escorpião** (23 out. a 21 nov.)

Fortes desafios ligados à individualidade e autonomia dos escorpianos. O dia é importante para estar mais ciente de seus sentimentos e sensibilidade. Esta é uma fase importante para realizações com grupos, amigos e instituições.

**Sagitário** (22 nov. a 21 dez.)

Cuidado com a tendência a se achar o dono da razão, sagitariano. Este é um dia em que a comunicação pode estar truncada e apresentar desafios. O momento é muito importante para as suas relações familiares e emocionais.

**Capricórnio** (22 dez. a 20 jan)

Hoje você deve evitar negócios, já que a Lua se encontra fora de curso. O momento é importante para fazer uma reflexão sobre os seus valores prioritários. É uma fase em que você deve prestar mais atenção na sensibilidade e na intuição.

**Aquário** (21 jan. a 19 fev.)

Hoje a Lua se encontra, boa parte do dia, fora de curso em seu signo. O momento favorece a subjetividade e a sensibilidade, mas desfavorece as questões objetivas. É um belo momento para você se dar conta do que realmente valoriza.

**Peixes** (20 fev. a 20 mar.)

O dia pede uma atitude mais introspectiva e contemplativa. Este é um momento muito importante para você ouvir a sua voz interior e intuição. Reavaliações significativas sobre o modo como você trabalha e os conhecimentos profissionais.

## PASSATEMPO

## CAÇA-PALAVRAS

www.coquetel.com.br

© Revistas COQUETEL

Procure e marque, no diagrama de letras, as palavras em destaque no texto.

## Ria e cace

## Cofrinho

Uma **GAROTA** vivia pegando **DINHEIRO** “emprestado” do porquinho do irmão mais velho, e ele ficava chateado. Certo dia, ela encontrou o **COFRINHO** dentro da **GELADEIRA**. Dentro dele, o seguinte **BILHETE**: “Querida **IRMÃ**, espero que compreenda, mas minha **POUPANÇA** foi congelada”.

## Dor no coração

Na aula de Ciências, o **PROFESSOR** pergunta ao **ALUNO**:

- O que se deve fazer quando alguém está sentindo dores no **CORAÇÃO**?
- Apagar a luz!
- Apagar a luz? Você ficou **MALUCO**?
- Ora, professor, o **SENHOR** nunca ouviu dizer que o que os **OLHOS** não veem o coração não sente?

## Carona

Um **JOVEM** tinha acabado de tirar a carteira de **MOTORISTA** e resolveu levar a mãe em casa pela primeira vez. O filho ia falante e a mãe, monossilábica. Quando chegaram ao destino, ela saltou do **CARRO** e disse:

- Muito obrigada!
- De nada, mamãe. Quando você precisar, é só chamar!
- Eu não estava falando com você, **QUERIDO**, e sim com o bom **DEUS**.

F A T L A R I E D A L E G C S N C J F D O G  
 I N R L N M T S R L T O I B H T O S S T Ã M  
 R F T P O U P A N Ç A N C M F V B A A E Ç R  
 O G N A R Y G O E T R C E N E B R D A S A A  
 R N M A N H I R Y N H N E M N I T O T A R N  
 R M R R R C R F C L C E B T C E C E S C O N  
 A G O O G C M I G A R O T A E F B G I E C R  
 C O S I A R Ã E L N H I A H M O I N R N T H  
 F S S M L D D G A E R O L M H D L C O N C M  
 A R E S U S L D I N H E I R O S H C T N N A  
 A H F R N C L R C N L E N D A F E O O D R L  
 H A O R O H N I R F O C S Y Y D T C M E O U  
 A N R F I H M E N D I C N I S U E D H O T C  
 A H P D O T I S E N H O R I F L G C E H N O  
 I H T Y S O H L O L B O L R O D I R E U Q A

33



### Solução

(CARRO)

COFRINHO

POUPANÇA

GAROTA

DINHEIRO

SENHOR

COFRINHO

MOTORISTA

CARRO

BILHETE

CORAÇÃO

MALUCO

OLHOS

QUERIDO

DEUS