



Gazeta

Edição 2762

Goiânia, Sábado, 16 de abril de 2016

R\$
0,50



portalgazeta



gazetadoestado



62 9118-3777 www.portalgazeta.com.br

RECOMENDAÇÃO

MPF/GO quer impedir participação de estrangeiros em atos políticos relacionados ao impeachment

O Ministério Público Federal em Goiás recomendou, na sexta-feira (15), que órgãos de segurança pública do Estado, dentro de suas áreas de atuação, impeçam participação de estrangeiros em atos políticos relacionados ao impeachment, que deverão ocorrer no próximo domingo (17) em Brasília/DF



BRASÍLIA

Impeachment muda rotina da Praça dos Três Poderes

ARTIGO

Impactos da e-financeira na gestão do negócio rural

Bruno Rodrigues, especial para o *Jornal Gazeta*



MISTÉRIO

Múmia de 1.500 anos de idade parece estar usando tênis da Adidas

Os restos mumificados foram encontrados a 2.803 metros de altitude, nas montanhas de Altai, da Mongólia



Repórter Mecânico

smamede@hotmail.com
Silvano Mamede ■



Olá meus amigos eu sou o repórter mecânico, e hoje vamos falar sobre lubrificantes ou famoso óleo do motor. Você sabe o significado das siglas nas embalagens de lubrificantes (SAE, API, ACEA, JASO)?



As siglas que aparecem nas embalagens de lubrificantes representam algumas características específicas dos óleos. Estas são siglas de entidades internacionais que são responsáveis pela elaboração de uma série de normas (baseadas em testes específicos) para a classificação dos lubrificantes, de acordo com seu uso. Normalmente, no manual do proprietário do seu veículo está indicado qual é a especificação do óleo que vocês devem usar.

Confira algumas siglas presentes nos rótulos dos óleos:

SAE – SOCIETY OF AUTOMOTIVE ENGINEERS

É a classificação mais antiga para lubrificantes automotivos, definindo faixas de viscosidade e não levando em conta os requisitos de desempenho. Apresenta uma classificação para óleos de motor e outra específica para óleos de transmissão. Viscosidade é uma medida que indica a resistência de um determinado líquido ao escoamento (é só pensarmos no mel e na água. Quem é mais viscoso? O mel, que “se move” mais lentamente). Nessa classificação, há basicamente dois grupos: os monoviscosos (Por exemplo, “30 ou “30w “) e os multiviscosos (por exemplo “10w30”). Os monoviscosos são pouco utilizados em carros hoje em dia, devido à maior capacidade dos multiviscosos de apresentarem menor variação da viscosidade quando se varia a temperatura. Nesses foram introduzidos “aditivos” poliméricos que alteram as propriedades de viscosidade dependendo da

temperatura que o óleo está. O primeiro número dos multiviscosos indica a viscosidade na partida com o motor frio (temperatura ambiente). Quanto mais baixo esse número, menor será o esforço do motor na hora de acioná-lo pela primeira vez no dia. Isso é particularmente importante em países onde a temperatura do ambiente fica abaixo de zero com frequência. O óleo deve ser capaz de se manter fluido em baixas temperaturas (e principalmente não se solidificar), para garantir que o motor consiga girar corretamente na hora da partida. Na medida que o motor vai aquecendo, passará a valer a viscosidade indicada pelo segundo número. Esse, por sua vez, indica a viscosidade à temperatura operacional de 100°C. Quanto maior esse número, maior é a viscosidade quando o óleo está em altas temperaturas. Uma outra forma de entender os óleos multiviscosos é pensar em 20W40 como se fosse um óleo monoviscoso 20 (na partida) que não se afinará mais do que um 40 quando aquecido pelo trabalho do motor.

Para cada motor, o fabricante testa os diferentes tipos de óleo (como os da figura acima) e verifica aquele que melhor se adequa nas suas condições de trabalho. Por isso a importância de seguir exatamente o que diz o manual do proprietário para seu veículo. Na próxima vez que você estiver olhando a tabela comparativa de óleos, note que há óleos com mesma especificação de viscosidade (10w40, por exemplo), mas diferentes especificações API (SJ, SL ou SM).

Para finalizar, colocando em um exemplo, se seu carro requer um óleo SAE 10W40 com API SL, use sintético SAE 10w40 e se puder, com API SM (para maximizar o desempenho). Você até poderia usar algum óleo com o primeiro número SAE menor que 10 e o segundo número eventualmente um pouco maior do que 40, (como o SAE 5W40). Mas nunca deve elevar o primeiro número nem diminuir o segundo além do que é o recomendado pelo fabricante. Por exemplo, nesse caso não é adequado usar o SAE 20W60, exceto em condições especiais previstas no manual, como após alta quilometragem (normalmente 100.000 km).

API – AMERICAN PETROLEUM INSTITUTE

É a mais tradicional e indica a especificação de desempenho. Essas especificações funcionam como um guia para a escolha por parte do consumidor. O código API divide em duas categorias os óleos de motor. Os motores a combustão interna que utilizam velas para gerar a combustão (nossos carros normais) devem ser lubrificadas pelos óleos API S. Já para motores a diesel (com combustão “espontânea”) é utilizada a sigla os API C. Finalmente os óleos lubrificantes para engrenagens são os API GL, onde “GL” indica gear lubrificant (lubrificante de engrenagens, em inglês).

Para carros de passeio, por exemplo, temos os níveis API SL, SJ, SH, SG etc. O “S” significa Service Station, e a outra letra define o desempenho. O primeiro nível foi o API SA, obsoleto há muito tempo, consistindo em

um óleo mineral puro, sem qualquer aditivação. Com a evolução dos motores, os óleos sofreram modificações, através da adição de aditivos, para atender às exigências dos fabricantes dos motores no que se refere à proteção contra desgaste e corrosão, redução de emissões e da formação de depósitos etc. Esta classificação é de fácil entendimento já que a evolução das letras significa a evolução da qualidade dos óleos. Portanto, para a API, SM é melhor que SL, que por sua vez é melhor que SJ e assim por diante. Por isso, quando é recomendado no manual do proprietário um óleo com classificação SJ por exemplo poderá ser usado um óleo SL, porém o contrário não é adequado.

No caso de motores diesel, a classificação é API CI-4, CH-4, CG-4, CF etc. O “C” significa Commercial. A API classifica ainda óleos para motores dois tempos e óleos para transmissão e engrenagens. O mesmo raciocínio de evolução pode ser empregado nesse caso.

ACEA – ASSOCIATION DES CONSTRUCTEURS EUROPÉENS DE L'AUTOMOBILE (ANTIGA CCMC)

Classificação europeia associam alguns testes da classificação API, ensaios de motores europeus (Volkswagen, Peugeot, Mercedes Benz, etc.) e ensaios de laboratório.

JASO – JAPANESE AUTOMOBILE STANDARDS ORGANIZATION

Define especificação para a classificação de lubrificantes para motores a dois tempos (FA, FB e FC, em ordem crescente de desempenho).

Gazeta

Grupo Exata de Comunicação Ltda

CNPJ: 04.471.978/0001-92

Alameda do Contorno, 1508, Qd. 37, Lt. 05,
Santo Antônio, CEP: 74.853-120, Goiânia-GO

COMERCIAL

Tel: (62) 3282-7409 / (64) 3453-8883
comercial@portalgazeta.com.br

PUBLICAÇÃO LEGAL

Tel: (62) 3282-7409 /
(64) 3453-8883
editais@portalgazeta.com.br

CLASSIFICADOS

Tel: (62) 3282-7409 / (64) 3453-8883
classificados@portalgazeta.com.br

REDAÇÃO - WhatsApp: (62) 9118-3777

redacao@portalgazeta.com.br

REDAÇÃO SUL

Rua B-8, S/N, Qd. 14, Lt. 20, Itanhangá I
Caldas Novas - Goiás

EXPEDIENTE

DIRETOR PRESIDENTE
Adão dos Reis Gonçalves
adao@portalgazeta.com.br

DIRETORA VICE-PRESIDENTE

Helvislane Martins Gonçalves
helvislane@portalgazeta.com.br

DISTRIBUIÇÃO

Grupo Exata de Comunicação
luiscastrocarlos@gmail.com
(62) 92636547 - 83004318

RECOMENDAÇÃO

MPF/GO quer impedir participação de estrangeiros em atos políticos relacionados ao impeachment

O Ministério Público Federal em Goiás recomendou, na sexta-feira (15), que órgãos de segurança pública do Estado, dentro de suas áreas de atuação, impeçam participação de estrangeiros em atos políticos relacionados ao impeachment, que deverão ocorrer no próximo domingo (17) em Brasília/DF

DA REDAÇÃO COM ROTA JURÍDICA- O Ministério Público Federal em Goiás recomendou, na sexta-feira (15), que órgãos de segurança pública do Estado, dentro de suas áreas de atuação, impeçam participação de estrangeiros em atos políticos relacionados ao impeachment, que deverão ocorrer no próximo domingo (17) em Brasília/DF. Os documentos são dirigidos à Secretaria de Segurança Pública do Estado de Goiás, responsável pelas polícias Civil e Militar no Estado, e às polícias Federal e Rodoviária Federal com atuação em Goiás.

O procurador da República autor das recomendações, Ailton Benedito de Souza, esclarece que a atividade política por estrangeiro é vedada em território nacional

e, por conseguinte, ilícita, cabendo aos órgãos competentes do Estado brasileiro tomarem as medidas apropriadas a impedir tal prática e, sendo o caso, aplicar as medidas inibitórias e sancionatórias pertinentes. Foi dado aos destinatários das recomendações o prazo de quatro horas para resposta ao MPF/GO sobre as providências que estão sendo adotadas diante desse cenário.

LEGISLAÇÃO

A lei federal nº 6.815/1980, nos termos dos artigos 57 e 65, parágrafo único, letra "d", c/c 107, incisos I, II, III, trata dos casos de deportação e expulsão de estrangeiro que estiver em território nacional, cuja presença contrarie os interesses da nação ou que, especialmente,

Vitor Santana



atente contra a segurança nacional, a ordem política ou social, a tranquilidade ou moralidade pública e a

economia popular.

Para mais detalhes, leia a íntegra das recomendações feitas à Secre-

taria de Segurança Pública do Estado de Goiás, à Superintendência Regional da Polícia Rodoviária Federal no Estado de Goiás

Estado de Goiás e à Superintendência Regional da Polícia Rodoviária Federal no Estado de Goiás

BRASÍLIA

Impeachment muda rotina da Praça dos Três Poderes

As discussões sobre o impeachment da presidenta Dilma Rousseff na Câmara dos Deputados, iniciadas ontem (15), mudaram a rotina na Praça dos Três Poderes e no Palácio do Planalto. O tráfego está interrompido na Via N1 e apenas veículos autorizados como o comboio presidencial ou carros da Polícia Militar do Distrito Federal (PM-DF) podem circular. Não será permitida a saída de pessoas a pé pela frente do

Palácio do Planalto e anexos. Quem quiser sair do palácio para a Esplanada dos Ministérios deverá fazer o deslocamento pela Via N2 e acessar a Via N1, em uma das subidas de acesso existentes e autorizadas pela PM-DF. Servidores e visitantes devem entrar no palácio pela Via N2.

O trânsito na Esplanada dos Ministérios foi bloqueado desde às zero hora de hoje e só deve ser liberado após a dispersão de mani-

festantes que vieram a Brasília acompanhar a discussão e votação da admissibilidade do impeachment da presidenta Dilma Rousseff. A votação na Câmara deve ocorrer na noite de domingo (17).

O trecho entre a Rodoviária do Plano Piloto e a Avenida das Bandeiras, em frente ao Congresso Nacional, só poderá ser acessado a pé, podendo haver liberação de algumas faixas para carros, após avaliação da PM.

SEGURANÇA

Cerca de 4 mil profissionais vão reforçar a segurança dos manifestantes que acompanharão a votação do impeachment na capital da República. Intitulado Operação Esplanada, o esquema de segurança tem três mil agentes da Polícia Militar, 300 policiais legislativos do Congresso Nacional e 700 policiais civis, além de contingentes do Corpo de Bombeiros e Departamento de Trânsito.

Reprodução

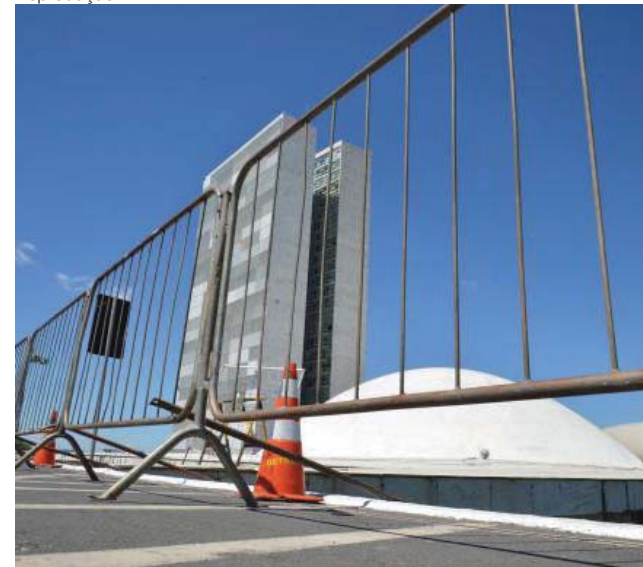

Hailey Baldwin fala sobre dificuldade de se relacionar com alguém tão famoso como Justin Bieber



Depois de ser apontada como a nova namorada de Justin Bieber, a modelo Hailey Baldwin, de 19 anos, falou sobre as dificuldades de se manter um relacionamento com alguém tão famosos quanto o astro pop. Os dois foram flagrados juntos algumas vezes, chegaram a postar fotos em que aparecem juntinhos e a modelo chegou a confessar que mantinha uma relação aberta com o cantor.

“Eu não quero chamar atenção quando estou namorando alguém.

Mensagens começam a chegar, o telefone toca loucamente... É difícil namorar alguém desta indústria. Você precisa ser resistente e muito forte. Você precisa focar na pessoa e nada mais”, contou. Hailey Baldwin também explicou que quando está envolvida com alguém, tenta se manter tranquila, sem criar muitas expectativas. “Eu sou o tipo de pessoa que deixa as coisas rolarem. Eu deixo isso de lado. E então, finalmente, as coisas acabam explodindo”, disse ela.

Boa ação! Rihanna ajuda fã a se assumir gay



A cantora Rihanna, 28, provou recentemente que a ligação que ela tem com os seus milhares de fãs espalhados pelo mundo é bem forte. Ao se deparar com um rapaz que não tinha coragem de assumir a sua homossexualidade, a famosa não pensou duas vezes e aconselhou o seguidor na internet.

As mensagens entre a artista pop e Dan Skelton foram trocadas em março. “Apenas quero viver como a pessoa que sou, não um mentiroso”, escreveu ele no Twitter. “Querido, é normal estar assustado, mas é mais importante ser quem você é! Você não tem uma opção, na verdade! Não é uma decisão a ser feita! Você é quem você é e, por mais difícil que possa parecer, a melhor coisa do mundo é liberdade e a paz consigo mesmo. Sua família pode

não entender mas, por sorte, você vive em uma geração que entende! Isso sem citar a comunidade [LGBT] ao nosso redor. Nós cuidaremos de você, fofó!”, escreveu Rihanna toda carinhosa. Depois das dicas e do suporte da cantora, Dan resolveu se aceitar. “Acabei de me assumir para minha segunda amiga mais próxima. Estou me sentindo tão bem, Rih. Graças a você”, agradeceu o fã que pediu para a diva nunca esquecer dele. “Como eu poderia esquecer? Estou tão orgulhosa de você. Estou feliz de finalmente te ver feliz consigo mesmo! Ser quem você é, é o único caminho. Estarei sempre apoiando você, já que você esteve aqui desde o primeiro dia. Te amo mais”, finalizou Rihanna que ganhou na web merecidos elogios por sua atitude.

Tímido, Sérgio Guizé diz que se esconde atrás de personagens



Quem vê Sérgio Guizé no ar como o falante Candinho, de 'Éta Mundo Bom', não imagina que o ator é tímido. Nos bastidores do 'Domingão do Faustão', o protagonista da novelas das 18h contou que fica mais solto quando está atuando. “Eu me escondo atrás dos personagens, acho que sou melhor representado por eles”, disse ele.

Os personagens também ajudam Sérgio Guizé a enxergar o mundo de uma forma diferente.

“Eles vêm com visões diferentes de mundo e eu acabo aproveitando. Eles sempre deixam coisas boas e, às vezes, coisas ruins também”, explicou o ator. O Candinho de 'Éta Mundo Bom', por exemplo, tem ensinado o ator a ser mais otimista. “Eu tenho ficado cada vez mais otimista e acabei escrevendo coisas que têm muito a ver com essa coisa do Voltaire, de que tudo o que acontece de ruim na vida é para melhorar”, revelou Sérgio Guizé.

RECEITAS PRÁTICAS E FÁCEIS

PÃO DE QUEIJO DE SANDUICHEIRA



INGREDIENTES

MASSA:

3 ovos
13 colheres de farinha de trigo
1 e 1/2 xícara de leite
3 colheres de queijo
1 colher de fermento
1/2 xícara de óleo
sal a gosto

RECHEIO:

1 cebola
alho e sal a gosto
1 pimentão
2 tomates sem pele
orégano
1 pimenta-de-cheiro
cheiro verde
óleo

MODO DE PREPARO

RECHEIO:

Em uma panela com óleo, coloque a cebola e o alho para dourar. Acrescente o recheio escolhido e refogue. Coloque os demais ingredientes e deixe cozinhar por alguns minutos.

MASSA:

Bata todos ingredientes da massa no liquidificador e adicione por último o fermento. Unte uma forma retangular com margarina e polvilhe com farinha de trigo. Despeje a massa e espalhe cuidadosamente o recheio. Se desejar, salpique queijo por cima. Leve ao forno preaquecido a 180° C e asse por aproximadamente 40 minutos.



TEIXEIRA MENDES CONTA

- Olha, filho!
Uma latinha com
o seu nome!
- Eu te odeio, pai.
- Não diga isso,
Mucilon...

PROCESSO SELETIVO
CONTINUADO 2016/1

AGENDE A MELHOR DATA E FAÇA A SUA PROVA!
PROVAS: DE SEGUNDA A SEXTA-FEIRA DAS 14h AS 19h



Unicaldas
Faculdade de Caldas Novas



*Seu futuro
é você
quem faz!*

DOCUMENTAÇÃO:
Xerox da Identidade e CPF

CONVÊNIOS:



www.unicaldas.edu.br - (64) 3453.7880 / 3513.9208



Artigo

■ Bruno Rodrigues

Impactos da e-financeira na gestão do negócio rural

A RECEITA FEDERAL PROMULGOU NO DIA 2 DE JULHO DE 2015 a Instrução Normativa nº 1571, que dispõe sobre a obrigatoriedade da prestação de informações relativas às operações financeiras de interesse da Secretaria da Receita. Através deste ato, foi então instituída a chamada e-Financeira. Mas para os contribuintes, o que muda? Que impactos terão, principalmente, os produtores rurais na gestão de seus negócios? Quais informações estarão à disposição da Receita Federal?

QUEM DEVE TRANSMITIR ESSA DECLARAÇÃO?

Inúmeros são os questionamentos em torno deste tema, porém a única certeza é que o contribuinte bem informado estará apto a cumprir com a legislação, evitando surpresas e transtornos. Nossa intenção, é levantar as principais questões que cercam essa declaração, já considerada como o grande trunfo da Receita Federal no combate à sonegação e na identificação de casos em que o contribuinte possa ter cometido algum ato de incompatibilidade nas suas movimentações financeiras.

A e-Financeira faz parte de uma série de iniciativas da Receita Federal para inovar a forma com que os contribuintes transmitem as suas informações operacionais para o fisco. Para compreendermos melhor, é preciso voltar no tempo, mais especificamente no dia 22 de janeiro de 2007, quando através do De-

creto nº 6.022 a Receita Federal do Brasil deu o pontapé inicial na modernização da sistemática de cumprimento das obrigações acessórias.

Com a ideia de representar um significativo avanço na informatização da relação entre o fisco e os contribuintes é instituído o projeto SPED (Sistema Público de Escrituração Digital), do qual a e-Financeira, criada em 2015, é parte integrante. A e-Financeira é uma declaração que trata das movimentações nas contas bancárias de pessoas físicas e jurídica. Foi criada para substituir a DIMOF (Declaração de Informações sobre Movimentação Financeira), instituída através da Instrução Normativa 811/2008 e que ainda não teve sua revogação, o que faz com que ambas as obrigações ainda sejam exigidas. No entanto, a e-Financeira, além de afetar um maior número de contribuintes, enquadra-se no conceito do ambiente SPED, em compatibilidade com a atividade operacional atual da Receita Federal, ao contrário da DIMOF, que é em formato desktop.

QUEM DEVE TRANSMITIR A E-FINANÇEIRA?

São responsáveis por informar os dados da e-Financeira para a Receita Federal as instituições financeiras depositárias de conta de depósito, inclusive de poupança, administradoras de consórcios, seguradoras, corretoras, distribuidores de títulos e valores mobiliários e entidades de previdência complementar.



QUAIS OS CRITÉRIOS QUANTO A OBRIGATORIEDADE DA DECLARAÇÃO?

Serão informadas à Receita Federal todas as movimentações financeiras mensais superiores a R\$2.000,00 para Pessoa Física e R\$6.000,00 para Pessoa Jurídica. A declaração e-Financeira trata de movimentação e não saldo final na conta, ou seja, se a conta bancária movimentou no período de 30 dias um montante que supere o mínimo disposto na IN 1571/2015, as movimentações serão informadas ao fisco mesmo que o saldo final do mês seja igual a zero. Outra questão é o fato gerador, que na DIMOF era semestral, na e-Financeira passou a ser mensal. Sendo que estarão à disposição do fisco, os fatos ocorridos a partir de 01/12/2015.

E QUANTO A QUEBRA DO SIGILO BANCÁRIO?

Quando foi promulgada, a IN 1571/2015 gerou rumores entre profissionais das mais diversas áreas e contribuintes,

isso porque repercutiu a informação, inclusive em veículos de comunicação, de que a e-Financeira estaria incorrendo na quebra do sigilo bancário dos contribuintes.

Tal questionamento fez com que a Receita Federal lançasse uma nota de esclarecimento, no dia 4 de fevereiro deste ano, alegando que a obrigatoriedade se ampara no princípio constitucional que permite à administração tributária, respeitando os termos da lei, identificar as atividades econômicas dos contribuintes e que tal comando constitucional garante os meios para que a missão da administração tributária seja efetiva. Entretanto, mesmo com a nota, a discussão acerca do tema ainda existe.

E QUAIS OS IMPACTOS DA E-FINANÇEIRA NA GESTÃO DO NEGÓCIO RURAL?

O que o empreendedor rural e os contribuintes em geral devem levar em consideração, é que o fisco, a partir do momento que recebe os dados da e-Financeira,

tem acesso a informações vindas de outra parte, além das prestadas pelo próprio contribuinte, servindo de uma nova fonte para o cruzamento de dados, que é a forma que a Receita Federal vem utilizando para apurar os casos de sonegação e evasão fiscal.

O cuidado deve ser redobrado com arrendamentos, aluguéis diversos, contratos registrados na junta comercial, Ganho de Capital na venda de algum bem ou, ainda, alguma comercialização sem documentação fiscal, que acarretarão na identificação, por parte da Receita Federal, de movimentações na conta bancária que não condizem com as informações prestadas na declaração de Pessoa Física ou Jurídica.

Nos últimos 15 anos, houve uma grande inserção de rotinas operacionais administrativas e fiscais na prática de gestão do agronegócio brasileiro, adaptações essas que a Safras & Cifras, empresa que atua há 26 anos junto aos produtores rurais familiares, acompanhou de perto através do trabalho

que desenvolve em mais de dez estados brasileiros.

O empresário rural tem, portanto, mais essa atribuição para incorporar à rotina de gestão do seu negócio. A missão agora é ter uma gestão estratégica, onde as atividades operacionais, administrativas, movimentações financeiras de pagamentos a fornecedores e recebimentos de cliente estejam perfeitamente alinhadas com cada declaração.

O que vem ocorrendo no negócio rural, é uma intensa mutação nas práticas comerciais de mercado, nas estratégias de produção, na gestão do negócio e nas rotinas fiscais dos órgãos reguladores. E o empresário e empreendedor rural precisa estar sempre bem informado e atualizado. Portanto a pergunta que fica é: você está preparado para este desafio?

BRUNO RODRIGUES PAIVA
FERREIRA
BRUNOFERREIRA@SAFRA-
SECIFRAS.COM.BR
GRADUANDO EM CIÊNCIAS
CONTÁBEIS

MISTÉRIO

Múmia de 1.500 anos de idade parece estar usando tênis da Adidas

Os restos mumificados foram encontrados a 2.803 metros de altitude, nas montanhas de Altai, da Mongólia

DA REDAÇÃO COM HYPESCIENCE -

Eu amo a internet. Ela me dá GIFs de gatinhos e vídeos de bebês dando risada que salvam a maioria dos meus dias cinzentos ou cheios de preguiça. Também me dá informação ilimitada, de fontes diversas. E ainda deixa que eu mantenha contato com amigos distantes. Ela é incrível e nós passamos grande parte do tempo juntas.

Mas, assim como meus amigos mais queridos, tem alguns dias em que eu sim-

Divulgação



plesmente quero colocá-la em um táxi e mandá-la para casa porque claramente já passou da hora de parar de beber. Um destes casos aconteceu quando a internet resolveu acreditar em viagem no tempo e uma múmia com tênis da Adidas. As pessoas notaram a semelhança dos sapatos desta múmia antiga recém-descoberta com um par de

tênis da Adidas, com suas listras icônicas. A descoberta chegou a gerar inúmeras sugestões brincando com viagem no tempo.

Os restos mumificados foram encontrados a 2.803 metros de altitude, nas montanhas de Altai, da Mongólia. A múmia, que acredita-se ser uma mulher turca nativa, teria mais de 1.500 anos de idade. Sua



descoberta aconteceu após pastores locais encontrarem o túmulo e alertarem o Museu Khovd. Infelizmente – e para a surpresa de absolutamente ninguém –, os pesquisadores do museu não

fizeram qualquer referência ao suposto par de tênis. No entanto, eles afirmaram ao jornal "Siberian Times" que a descoberta arqueológica prova que o povo da região tinha artesãos muito quali-

ficados. "Dado que esta era a sepultura de uma pessoa simples, entendemos que as habilidades artesanais eram bastante desenvolvidas", explicaram os cientistas. "Esta pessoa não era de elite e nós acreditamos que era provavelmente uma mulher, porque não há nenhum arco no túmulo". Apesar de todos os disparates sobre viagem no tempo, os pesquisadores estão animados sobre quais segredos essa múmia reserva sobre a antiga cultura turca. Junto com os sapatos, a tumba da múmia também continha um conjunto de objetos do cotidiano, os restos de um cavalo inteiro, sua sela e quatro peças de vestuário finamente confeccionadas.

GOSPEL HD
1# DA INTERNET

OUÇA A GOSPEL EM QUALQUER LUGAR DO MUNDO!

www.gospelhd.com.br

GRÁFICA GAZETA
Seus impressos na velocidade que precisa!

IMPERDIVEL

Comandas, Nota Branca, Blocos em Geral!

Ótimos Preços!

Alta qualidade gráfica!

Atendemos toda Região!

Aproveite nossas ofertas para fazer seus impressos

TEMOS MÁQUINA ROTATIVA PARA IMPRESSÃO DE JORNAIS E FOLHETOS P/ SUPERMERCADOS!

Preços Especiais para tiragens Maioret!!

email: graficagazetaimpressos@gmail.com
Fone: (62) 3282-7409 (64) 9208-9884
Alameda do Contorno, 1508 qd. 37 Lt. 05 Jd. Santo Antônio - Goiânia - Go.

TELEFONEIS ÚTEIS

Ambulância - SAMU - 192	Rodoviária de Goiânia - (62) 3240-0000
Bombeiros - 193	Aeroporto Internacional Santa Genoveva - 3265-1500
Polícia Militar - 190	Água e Esgoto - 115
Polícia Federal - 194	Celg - Companhia Energética de Goiás - 0800 62 0196
Polícia Civil - 197	Aneel - 144
Defesa Civil - 199	Delegacias Especializadas de Atendimento à Mulher - 180
Guarda Municipal - 153	
DETRAN - 154	
Polícia Rodoviária Estadual - 198	
Polícia Rodoviária Federal - 191	
Disque Denúncia - 181	

PERSI CALDAS
Persianas - Cortinas - Papel de Parede
Móveis e Cadeiras para Escritório

Sua casa, seu escritório com muito estilo e bom gosto!

Novidade Piso Flutuante
É Rápido,
É Fácil,
É um Click!

AVANTI Persiflex Solaris Incorlex GEBB WORK

64 3455-2323 www.persicaldas.com.br Rua 9 Qd. 6 Lt. 15 - Itaguaí - Caldas Novas - GO

