



Priscila Steinman: “Foi muito sinistro gravar a cena da morte, a emoção estava à flor da pele.”

PÁGINA 04

Gazeta

Edição 2775

Goiânia, Sexta-feira, 29 de abril de 2016



portalgazeta



gazetadoestado



62 9118-3777 www.portalgazeta.com.br

EM GOIÁS

Após 4 anos de tolerância zero na Lei Seca, motoristas continuam sendo autuados por dirigir embriagados

A embriaguez ao volante foi responsável pela morte de 479 pessoas nas rodovias federais no ano passado

PÁGINA 3

OPERAÇÃO CABALA

Polícia Federal combate fraudes em financiamentos imobiliários da Caixa

A Polícia Federal (PF) deflagrou a Operação Cabala. O objetivo é desarticular uma associação criminosa responsável por lesar a Caixa Econômica Federal, por meio do Programa Minha Casa, Minha Vida, em aproximadamente R\$ 220 milhões. São investigados construtoras, empregados do banco, contadores, servidores públicos e compradores das casas.



TEA

Goiânia sedia 1º Encontro Goiano de Autismo

No mês dedicado à conscientização do transtorno, especialistas do Estado e de outras capitais discutem temas como diagnóstico precoce, tratamento, políticas públicas e melhorias na qualidade de vida dos pacientes

Reprodução

THIAGO MARQUES - Assim como ocorre com muitos pais quando estão no consultório e são confrontados com o diagnóstico de que seu filho está no Transtorno do Espectro Autista (TEA), muitas pessoas sabem muito pouco sobre esta síndrome, que já atinge 2 milhões de brasileiros, e menos ainda sobre o tratamento científico utilizado, a terapia ABA. Para esclarecer pais e capacitar profissionais das áreas de Saúde e Educação, o Instituto Goiano de Análise do Comportamento (IGAC) e a neuropsicóloga Raquel Magalhães organizam o 1º Encontro Goiano de Autismo, que será realizado neste sábado, 30 de abril, e domingo, 1º de maio, na Câmara Municipal de Goiânia.

A programação é vasta e inclui palestras com neuropediatras, pediatras, fonoaudiólogos, psicólogos, neuropsicólogos, pedagogos, psicopedagogos, terapeutas ocupacionais, psiquiatras e advogados. Na mesa de debates, além da terapia ABA, temas como diagnóstico precoce, adaptação curricular para crianças com TEA, atividades de vida diária (AVDs), desenvolvimento da linguagem, direitos dos pacientes e inclusão escolar.

Um dos momentos mais aguardados do 1º Encontro



Goiano de Autismo é o depoimento de Nelson Marra, um jovem de 22 anos que tem autismo leve. Natural de Barra do Garças (MT), Nelson mora atualmente no Rio de Janeiro e é formado em Artes Cênicas. Ele vai falar sobre suas experiências e desafios ao longo da vida.

PRÉ-ENCONTRO

Dois dias antes do 1º Encontro Goiano de Autismo, na quinta e sexta-feira (28 e 29 de abril), está prevista a realização de cinco workshops na sede do IGAC, no Setor Marista. Os temas são “Comunicação Alternativa”, “Manejo de Comportamento Problemático no TEA”, “Planejamento e Confecção de Materiais Escolares”, “Pediatria e Diagnóstico Precoce” e “A importância de brincar no TEA”.

No primeiro dia de workshop, a programação terá início às 18 horas e se estenderá até as 22 horas, quando se revezarão especialistas como a fonoaudióloga Liliane Teles, a neuropsicóloga Raquel Magalhães e a psicóloga comportamental Leana Vilmar. No segundo dia, os workshops começam mais cedo, às 14 horas. Toda a programação está disponível no site igacgoiania.com.br.

As inscrições, tanto para os workshops quanto para o 1º Encontro Goiano de Autismo, também podem ser feitas por meio do site igacgoiania.com.br, onde também será possível encontrar os valores específicos para estudantes, profissionais e pais. As taxas de inscrição também diferem-se de acor-

do com a data em que forem feitas; há possibilidade de descontos a depender da quantidade de workshops escolhida pelo participante. Outras informações podem ser obtidas diretamente pelos telefones 3223-9896 e 8188-2054, com Leana Bernardes ou Raquel Magalhães.

SOBRE O AUTISMO

O autismo é um transtorno global do desenvolvimento, e não uma doença, caracterizado por alterações significativas de comunicação, interação social e de comportamento. Nem sempre ele está associado à deficiência mental; algumas crianças têm inteligência normal e até acima da média, como retratado no clássico “Rain Man”, filme estrelado por Dustin Hoffman e Tom Cruise na década de 1980.

Antes dos três anos de vida já podem ser observados alguns sinais, como alterações no sono, aversão ao contato físico, dificuldade de olhar nos olhos, não responder quando chamado pelo nome, não imitar o gesto dos pais (como bater palmas, acenar ao se despedir), dificuldade de interação com crianças, entre outros. Se desconfiados, os pais devem relatar suas dúvidas ao pediatra.

Plantão policial

Goiânia

Em mais uma grande apreensão, é retirado 1,2 de tonelada de maconha de circulação

Assessoria de Imprensa da Polícia Civil



Ações intermitentes da Polícia Civil não têm dado trégua ao tráfico de drogas em Goiás. Em operação realizada pelo Grupo Especial de Repressão a Narcóticos (Genarc) da 6ª Delegacia Regional de Polícia, sediada em Itumbiara, policiais conseguiram apreender 1.200 quilos de maconha. A 6ª DRP tem como titular o delegado Gustavo Carlos Ferreira. Após perseguição policial na noite de segunda-feira (26/04), equipe comandada pelo delegado Rogério Monteiro, responsável pelo Genarc, conseguiu interceptar uma camionete Toyota Hilux, dirigida por Jesus da Silva, que levava 1.500 pacotes em formato de tijolo de maconha. De acordo com o delegado que comandou a operação, a Polícia Civil investigava o caso há dois meses. Segundo ele, a droga apreendida seria distribuída pelos traficantes na região Sul do Estado e também na região Metropolitana de Goiânia. Jesus da Silva foi preso e autuado em flagrante e responderá por tráfico de drogas e por porte ilegal de arma de fogo, já que no momento da abordagem os policiais apreenderam com ele um revólver de calibre 38. Se condenado, pode pegar pena superior a 15 anos de prisão. Numa operação denominada “Tiradentes”, policiais civis da Delegacia Estadual de Repressão a Narcóticos (Denarc), em conjunto com o Grupo Tático (GT 3), desarticularam organização criminosa de tráfico de drogas que, há pelo menos três anos, vinha abastecendo as bocas de fumo de Goiânia e região Metropolitana. Com os cinco integrantes da quadrilha que foram presos na GO-060, os policiais apreenderam 2,9 toneladas de maconha e 630 quilos de insumos usados no refino de pasta de cocaína, além de duas camionetes produtos de roubos e um revólver de uso restrito. De acordo com o delegado titular da Denarc, Alécio Moreira de Souza Júnior, esta foi a maior apreensão realizada este ano e uma das maiores da história daquela Especializada. Os prejuízos para a organização criminosa, conforme destacou o delegado, são superiores a R\$ 2,5 milhões.

Gazeta

Grupo Exata de Comunicação Ltda

CNPJ: 04.471.978/0001-92

Alameda do Contorno, 1508, Qd. 37, Lt. 05,
Santo Antônio, CEP: 74.853-120, Goiânia-GO

COMERCIAL

Tel: (62) 3282-7409 / (64) 3453-8883
comercial@portalgazeta.com.br

PUBLICAÇÃO LEGAL

Tel: (62) 3282-7409 /
(64) 3453-8883
editais@portalgazeta.com.br

CLASSIFICADOS

Tel: (62) 3282-7409 / (64) 3453-8883
classificados@portalgazeta.com.br

REDAÇÃO - WhatsApp: (62) 9118-3777

redacao@portalgazeta.com.br

REDAÇÃO SUL

Rua B-8, S/N, Qd. 14, Lt. 20, Itanhangá I
Caldas Novas - Goiás

EXPEDIENTE

DIRETOR PRESIDENTE
Adão dos Reis Gonçalves
adao@portalgazeta.com.br

DIRETORA VICE-PRESIDENTE

Helvislane Martins Gonçalves
helvislane@portalgazeta.com.br

DISTRIBUIÇÃO

Grupo Exata de Comunicação
luiscaastrocarlos@gmail.com
(62) 92636547 - 83004318

EM GOIÁS

Após 4 anos de tolerância zero na Lei Seca, motoristas continuam sendo autuados por dirigir embriagados

A embriaguez ao volante foi responsável pela morte de 479 pessoas nas rodovias federais no ano passado

ROTA JURÍDICA - O número é praticamente o mesmo de 2012 – ano em que as penas para quem dirige depois de ingerir bebidas alcoólicas se tornaram mais rígidas – quando 485 pessoas morreram em acidentes nas estradas fiscalizadas pela Polícia Rodoviária Federal (PRF) por influência do álcool.

E, ao final de feriados prolongados, percebe-se também que é grande o número de motoristas autuados nas rodovias por dirigirem embriagados. Segundo balanço da Operação Tiradentes, realizada nas rodovias estaduais e saídas para pontos turísticos de Goiás durante o feriadão de Tiradentes, em 37 abordagens foram registradas as presenças de álcool no

Fotos: divulgação



Para o advogado Rogério Leal as penalidades previstas no Código de Trânsito são leves

sangue dos motoristas.

A embriaguez ao volante é combatida pelo Código de Trânsito Brasileiro (CTB), que entrou em vigor em 1998; e pela Lei Seca, de 2012. Quem descumpra a norma de tolerância zero de álcool na direção sofre punição na esfera administrativa (multa de quase R\$ 2 mil e suspensão do direito de dirigir por 12 meses e, em caso de reincidência, o valor da multa dobra, segundo o CTB). Na esfera penal, a pena por dirigir embriagado vai de 6 meses a 3 anos de prisão. Caso haja acidentes e vítimas, a pena

poderá ser elevada.

Para o advogado Rogério Leal, as penalidades previstas no Código de Trânsito Brasileiro para o motorista bêbado são leves. Ele contesta a ideia, defendida por parte da sociedade, de que multas e sanções econômicas resolveriam a questão da embriaguez no trânsito. “Temos a falsa impressão de que a sanção financeira resulta em algo, o que não é verdade”, diz. “A conscientização no trânsito tem que nascer na infância, na adolescência e no Ensino Médio, quando o jovem já sonha em dirigir”.



O advogado Rogério Lustosa diz o Direito não é como a matemática. “Cada caso é um caso”

O advogado, que também é professor de Direito, alerta para o excesso de leis para ordenar a nossa rotina. “Quando vemos que é necessária uma Lei Maria da Penha para garantir a segurança das mulheres; uma outra para garantir que o idoso seja bem tratado ou ainda uma terceira para assegurar que as crianças tenham direito à educação e saúde, questões mais morais que políticas, algo está errado”, alerta. “Aprendemos desde cedo que crianças, idosos, mulheres, enfim, todos têm de ser bem tratados e ter seus direitos

respeitados. Então, onde nos perdemos?”

DOLO EVENTUAL

E no caso do motorista embriagado que causa morte ou lesão no trânsito? O assunto ainda gera polêmica mas, em determinado caso, o Supremo Tribunal Federal já entendeu que, ao dirigir embriagado, o motorista assume o risco de matar, o que configura no Direito o chamado “dolo eventual”.

Em 2009, um frentista foi condenado a seis anos de prisão em regime semiaberto pelo atropelamento

e consequente morte de uma idosa. Ele estava em alta velocidade, havia bebido. Em 2013, ao julgar o pedido de habeas corpus impetrado pela defesa do frentista, o ministro Ricardo Lewandowski concluiu que as circunstâncias do crime não eram favoráveis ao motorista e discordou da defesa, que pedia a desclassificação da conduta para homicídio culposo (ou seja, sem a intenção de matar).

O advogado criminalista Rodrigo Lustosa lembra que o Direito não é objetivo como a matemática. “Os dispositivos do Direito sempre demandarão interpretação em cada caso concreto”, explica. Assim, se alguém na direção de veículo automotor matar outra pessoa, sem a intenção que isto acontecesse, responderá pelo crime de trânsito (Artigo 302 do CTB- detenção de dois a 4 anos). Se houver a intenção, responderá pelo crime de homicídio do artigo 212 do Código Penal (6 a 20 anos).

OPERAÇÃO CABALA

Polícia Federal combate fraudes em financiamentos imobiliários da Caixa

A Polícia Federal (PF) deflagrou a Operação Cabala. O objetivo é desarticular uma associação criminosa responsável por lesar a Caixa Econômica Federal, por meio do Programa Minha Casa, Minha Vida, em aproximadamente R\$ 220 milhões. São investigados construtoras, empregados do banco, contadores, servidores públicos e compradores das casas.

Cerca de 200 policiais federais de Alagoas, Pernam-

buco, da Bahia, de Sergipe, da Paraíba e do Rio Grande do Norte cumprem 27 mandados de busca e apreensão e 27 mandados de sequestro, além da inquirição de 40 pessoas envolvidas nas fraudes. Estão sendo conduzidos para prestar depoimento cinco empregados da Caixa, 11 empresários donos de construtoras e quatro contadores.

De acordo com a corporação, as investigações indicam que empresas de cons-

trução civil construíram quase 2 mil casas no município de Teotônio Vilela (AL) e venderam os imóveis utilizando-se de subsídio oferecido pelo Programa Minha Casa, Minha Vida. Os donos das empresas envolvidas ofereciam dinheiro para que as pessoas comprassem as casas e incluíssem a vantagem indevida no valor venal dos imóveis.

“Conforme constatado, os mutuários, compradores das casas, não teriam renda

suficiente para conseguir os financiamentos imobiliários. Eles só aceitaram comprar as casas porque lhes foi prometida uma vantagem financeira (valores de R\$ 1 mil a R\$ 3 mil) para a compra das casas construídas. Um conjunto residencial inteiro, no município de Teotônio Vilela, foi depredado pelos compradores, em razão de os vendedores (construtores) não terem entregado o dinheiro prometido para a compra des-

ses imóveis”, informou a PF.

As investigações também revelam indícios de que empregados da Caixa liberaram financiamentos imobiliários mediante o recebimento de vantagem indevida, já que alguns compradores não preenchem os requisitos para a aquisição. Eles estariam, por exemplo, desempregados, quando da assinatura do contrato. Já os contadores, a pedido dos construtores, teriam confeccionado declarações de comprovantes de renda falsas, com o objetivo de burlar as exigências da Caixa e conseguir a liberação dos financiamentos.

O próximo passo agora, segundo a corporação, é ouvir funcionários da pre-

feitura de Teotônio Vilela e responsáveis pela concessão das licenças de construção e habite-se. Também serão ouvidos os engenheiros responsáveis pela avaliação dos imóveis.

Os investigados podem responder pelos crimes de quadrilha, falsidade ideológica, uso de documento falso, corrupção ativa, corrupção passiva e estelionato qualificado. Alguns veículos dos envolvidos foram apreendidos pela PF visando à posterior alienação.

Em nota, a Caixa informa que a fraude foi identificada pelo próprio banco por meio de mecanismos de controle interno. Acrescenta que encaminhou notícia-crime à Polícia Federal.

Sasha aparece arrasadora em foto divulgada por Xuxa



A apresentadora Xuxa Meneghel, 53, provou nas redes sociais que mãe é tudo igual, só muda de endereço. Na noite desta quarta-feira (27), a loira compartilhou na internet uma foto poderosa da filha Sasha, 17, e se encheu de orgulho ao falar da herdeira. “Meu orgulho, minha menina linda. Que Deus te abençoe sempre. Você é do jeitinho que sempre sonhei. Vou estar sempre do seu lado”, postou a artista da Record no Instagram. A imagem rendeu muitos elogios para a garota que foi clicada toda produzida. Alguns fãs questionaram a semelhança dela com o pai, o ator Luciano

Szafir, 47. “Eles se parecem sim, mas eu adoro quando falam que parece comigo, mesmo achando que não. É ruim pra mãe ouvir que o filho é a cara do pai. Tadinha da minha mãe, queria tanto que um dos seus filhos tivessem nascido de olhos escuros e cabelo escuro, agora entendo”, postou Xuxa. Uma outra seguidora comentou na web sobre o fato de Sasha ser reservada e fugir dos holofotes. A garota pediu para que Xuxa mostrasse mais a filha. Logo em seguida, a famosa não perdeu tempo e respondeu: “Ela é muito tímida, mas juro que eu tento, pois ia amar tê-la mais perto de mim e de vocês”.

Priscila Steinman: “Foi muito sinistro gravar a cena da morte, a emoção estava à flor da pele.”



A atriz Priscila Steinman, no ar em “Totalmente Demais” como Sofia, viu a história de cabeça pra baixo.

No capítulo de ontem, a vilã teve um final trágico, sendo baleada pelo comparsa e amante, Jacaré (Sérgio Malheiros). Ela, enfim, revelou que nunca amou ninguém e era incapaz de sentir esse sentimento por qualquer pessoa.

Priscila diz como foi gravar essa cena: “Respirei fundo e mergulhei de cabeça. Não consigo entrar na mente dela se não estiver bastante concentrada. Foi muito sinistro gravar a cena da morte, a emoção estava à flor da pele. Foi o texto mais difícil que já decorei”.

Priscila diz que faz questão de assistir suas cenas até na própria casa: “Já me peguei assistindo com meu marido (Vinícius Coimbra, diretor de ‘Liberdade, Liberdade’) como se fosse uma telespectadora comum. Eu fico com raiva, falo que a Sofia é falsa, como se eu não a interpretasse”. Quando Sofia reapareceu sem memória em “Totalmente Demais”,

a atriz conta que a mãe chorou bastante e até mesmo o pai ligou para dizer o que haviam feito com ela, que estava muito diferente.

Antenada nas redes sociais, ela começou a perceber que as pessoas amam odiar a personagem. “Quando comecei a gravar as cenas da volta dela, notei isso pela reação dos próprios funcionários da Globo. Depois, passei a ver pelas redes sociais. Fiquei até receosa de o retorno da Sofia influenciar a novela de forma negativa. As pessoas me falavam que iam parar de assistir, julgaram muito antes de tudo ir ao ar. Aí vieram os números de audiência. Nos dias em que ela apareceu bastante, a novela registrou recorde. O público assiste para poder xingar. Dia desses, no Instagram, uma pessoa comentou: ‘Eu te odeio, você é má!’. Alguém teve que explicar que é só uma personagem e que estou desempenhando bem meu papel”.

No segundo semestre, Priscila Steinman fará a jornalista Sara em “Justiça”, de Manuela Dias.

Precisamos falar sobre os cartazes de filmes com Matt Damon

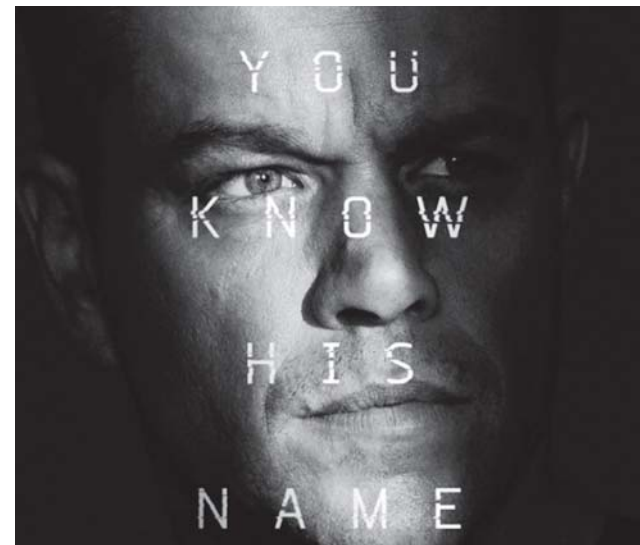

Uma característica marcante dos personagens interpretados por Matt Damon é o dom para se envolver em roubadas cujos processos para resgatá-los passam facilmente da casa dos milhões de dólares - isso quando outros personagens não morrem.

Contudo, há outro detalhe que chamou a atenção dos fãs do ator - e de seus filmes: os cartazes têm o mesmo estilo. Não importa a temática do longa, os pôsteres sempre contêm uma foto de Damon com frases escritas na frente das imagens.

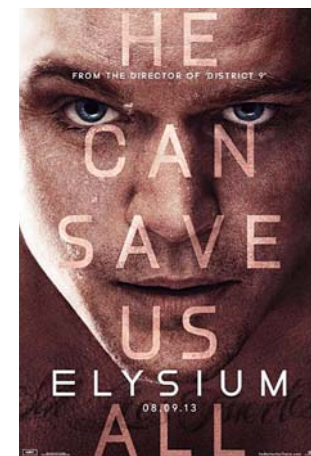
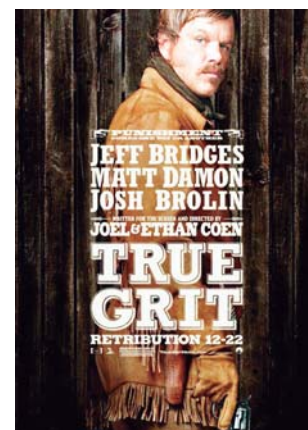

Lic LOCAÇÃO
IMPRESSORA
COPIADORA

62 3920-1235
licdigital.com.br

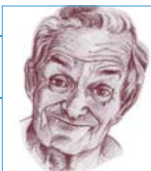

TEIXEIRA MENDES CONTA

-Um cara tava na feira, quando passou numa barraca e viu um passarinho cantando. Ele pergunta: Quanto custa esse? Mil reais.

O cara vê um outro passarinho quieto e pergunta: Quanto custa esse outro? Cinco mil reais. Que absurdo! Por que ele é mais caro que o outro? Porque ele é o compositor.

RECEITAS PRÁTICAS E FÁCEIS

BOLINHO DE CHUVA

INGREDIENTES

2 ovos
2 colheres de açúcar
1 xícara (chá) de leite
farinha de trigo
1 colher (sopa) de fermento
açúcar
canela

de trigo e o fermento até obter uma massa lisa e homogênea. Pegue porções com uma colher e despeje em uma panela com óleo quente. Retire do fogo e salpique canela com açúcar.

MODO DE PREPARO

Em um recipiente, misture os ovos, o açúcar, o leite, a farinha

Dicas Adicionais: Se quiser pode recheiar com doce de leite.



CARTÓRIO DE REGISTRO DE IMÓVEIS, CIVIL E ANEXOS DE ÁGUAS LINDAS DE GOIÁS

EDITAL DE INTIMAÇÃO DE JOANA DARC CARNEIRO DO PRADO, CPF: 003.712.771-32, REQUERIMENTO Nº 37242

O Cartório de Registro de Imóveis, Civil e Anexos de Águas Lindas de Goiás FAZ SABER, para ciência do(a) respectivo(a), Sr(a). JOANA DARC CARNEIRO DO PRADO, CPF: 003.712.771-32, devedor(a) fiduciante do imóvel alienado, LOTE 28, DA QUADRA 27, RESIDENCIAL JARDIM PARAÍSO, NESTE MUNICÍPIO, a qual não tendo sido encontrada no endereço de cobrança LOTE 28, DA QUADRA 27, RESIDENCIAL JARDIM PARAÍSO, NESTE MUNICÍPIO OU CSB 02 LOTE 08 APTº 301, NA CIDADE DE TAGUATINGA SUL, BRASÍLIA-DF 72015525, fica, por este edital, INTIMADO(A) do teor respectivo. O Cartório de Registro de Imóveis, Civil e Anexos de Águas Lindas de Goiás, segundo as atribuições conferidas pelo artigo 26, parágrafos 1º e 3º da Lei nº. 9.514/97, por requerimento do(a) CAIXA ECONOMICA FEDERAL - CEF, credor(a) fiduciário(a) do contrato imobiliário garantido por alienação fiduciária, na matrícula nº. 15.227 deste Ofício, com saldo devedor de responsabilidade de V.Sa., venho INTIMÁ-LO(A) a efetuar o pagamento das prestações vencidas e as que se venceram até a data do pagamento, os juros convencionais, as penalidades e os demais encargos contratuais, os encargos legais, inclusive tributos, as contribuições condominiais imputáveis ao imóvel, cujo valor corresponde a R\$ 1.802,21 (um mil oitocentos e dois reais e vinte e um centavos), além das despesas de cobrança e de intimação, o qual é lançado, na planilha de débitos, pelo(a) CAIXA ECONOMICA FEDERAL - CEF como "Diferença de prestações anteriores". Assim, procedo à INTIMAÇÃO de V.Sa. para que se dirija, no horário de 9:00 às 17:00, a este Ofício situado na Avenida JK, Qd. 12, Lt. 15, sala 01, Jardim Brasília, Águas Lindas - GO., onde deverá efetuar o pagamento do débito discriminado. Este edital será publicado por 3 dias, devendo o débito supramencionado ser pago no prazo improrrogável de 15 (quinze) dias a contar do último dia desta publicação. Por oportuno, fica V.Sa. ciente de que o não cumprimento do referido pagamento no prazo ora estipulado, garante o direito de consolidação de propriedade do imóvel em favor da credora fiduciária, nos termos do artigo 26, parágrafo 7º, da Lei nº. 9.514/97. Atenciosamente, Sandro Alexander Ferreira, o Oficial.

CARTÓRIO DE REGISTRO DE IMÓVEIS, CIVIL E ANEXOS DE ÁGUAS LINDAS DE GOIÁS

EDITAL DE INTIMAÇÃO DE ANDERSON DA SILVA LIMA, CPF:872.767.391-04 E LIDIA LEMOS DA SILVA LIMA, CPF: 001.403.511-16. REQUERIMENTO NO 37054

O Cartório de Registro de Imóveis, Civil e Anexos de Águas Lindas de Goiás FAZ SABER, para ciência do(a) respectivo(a), Sr(a). ANDERSON DA SILVA LIMA, CPF: 872.767.391-04 e LIDIA LEMOS DA SILVA LIMA, CPF: 001.403.511-16, devedor(a) fiduciante do imóvel alienado, APARTAMENTO 201,1 0 PAVIMENTO, DO RESIDENCIAL AYLLA 11, DO LOTE 15 QUADRA 17, JARDIM BRASÍLIA, NESTA CIDADE, a qual não tendo sido encontrada no endereço de cobrança APARTAMENTO 201,1 0 PAVIMENTO, DO RESIDENCIAL AYLLA 11, DO LOTE 15 QUADRA 17, JARDIM BRASÍLIA, NESTA CIDADE, fica, por este edital, INTIMADO(A) do teor respectivo. O Cartório de Registro de Imóveis, Civil e Anexos de Águas Lindas de Goiás, segundo as atribuições conferidas pelo artigo 26, parágrafos 1º e 3º da Lei nº. 9.514/97, por requerimento do(a) CAIXA ECONOMICA FEDERAL - CEF, credor(a) fiduciário(a) do contrato imobiliário garantido por alienação fiduciária, na matrícula no . 56.613 deste Ofício, com saldo devedor de responsabilidade de V.Sa., venho INTIMÁ-LO(A) a efetuar o pagamento das prestações vencidas e as que se venceram até a data do pagamento, os juros convencionais, as penalidades e os demais encargos contratuais, os encargos legais, inclusive tributos, as contribuições condominiais imputáveis ao imóvel, cujo valor corresponde a R\$ 5.579,91 (cinco mil quinhentos e setenta e nove reais e noventa e um centavos), além das despesas de cobrança e de intimação, o qual é lançado, na planilha de débitos, pelo(a) CAIXA ECONOMICA FEDERAL - CEF como "Diferença de prestações anteriores". Assim, procedo à INTIMAÇÃO de V.Sa. para que se dirija, no horário de 9:00 às 17:00, a este Ofício situado na Avenida JK, Qd. 12 Lt. 15, sala 01, Jardim Brasília, Águas Lindas - GO., onde deverá efetuar o pagamento do débito discriminado. Este edital será publicado por 3 dias, devendo o débito supramencionado ser pago no prazo improrrogável de 15 (quinze) dias a contar do último dia desta publicação. Por oportuno, fica V.Sa. ciente de que o não cumprimento do referido pagamento no prazo ora estipulado, garante o direito de consolidação de propriedade do imóvel em favor da credora fiduciária, nos termos do artigo 26, parágrafo 7º, da Lei nº. 9.514/97. Atenciosamente, Sandro Alexander Ferreira, o Oficial.

resumo de novelas

Malhação "Seu Lugar no Mundo"

■ Pedro garante a Luciana que não pode lhe contar a verdade sobre o sumiço e diz que precisa proteger Tito e a mãe. Ana se revolta contra Tito, que reafirma a paixão por ela. Filipe ajuda Nanda na loja de Samurai sem que o empresário perceba. Samurai promove

Nanda a gerente da loja. Luciana revela a Tito que encontrou Pedro e diz que o menino contou que está fugindo. Samuel anuncia que Júlia participará de uma nova turma, que reunirá os melhores alunos do colégio. Luan agradece Jéssica por tê-lo aproximado de Thayná.

Êta Mundo Bom!

■ Anastácia interrompe a discussão entre Pandolfo e Pancrácio. Maria aceita o pedido de casamento de Celso. Ernesto e Cara de Cão sequestram Policarpo e Candinho se desespera. Sandra conforta Candinho e aproveita para se insinuar para o rapaz. Maria comenta suas desconfianças sobre o rapto de Policarpo com

Anastácia. Maria exige que Celso encontre Jack. Braz aconselha Diana a se casar com Severo. Camélia não permite que Lauro revele a Gerusa sobre sua doença. Zé dos Porcos se declara para Mafalda. Mafalda afirma a Zé dos Porcos que deseja sua amizade e confessa a Eponina que ainda pensa em Romeu.

Totalmente Demais

■ Germano consegue convencer Jacaré a mantê-lo refém no lugar de Eliza. Arthur, Cida, Jojô e os avós descobrem sobre o sequestro de Eliza. Jonatas se aproxima de Jacaré sem ser visto e consegue vencê-lo. Jacaré é preso. Jacaré revela a Germano os planos de Sofia.

Arthur procura Eliza e afirma que a ama, mas a modelo pede para que o empresário se afaste. Charles conta a Rafael sobre a morte de Sofia. Rafael procura Lili. Lili garante a Rafael que seu relacionamento terminou. Lili decide reatar seu casamento com Germano.

Cúmplices de um Resgate

■ Clara pensa que Luiz possui uma amante. Nina vai falar com Fiorina a pedido de Nico para esclarecer o ocorrido sobre Giuseppe. Téó é Isabela embarcam no ônibus para a cidade. Rebeca aconselha Clara a falar com Luiz. Fiorina percebe que cometeu um erro com Gi-

useppe e vai conversar com o marido. Os dois fazem as pazes. Investigadores da polícia vão até o vilarejo atrás de Joel. Clara decide seguir o marido. Safira dá 10 mil reais para Tomás, porém ele diz que essa quantia não é o suficiente se ela quiser preservar a carreira dela.

Velho Chico

■ Beatriz pede que Bento não a decepcione. Afrânio ordena que Tereza e Miguel voltem para a fazenda. Cícero se preocupa com a presença de Miguel. Doninha insinua a Iolanda que desconfia da paternidade de Miguel. Tereza teme que Miguel sofra ao voltar para a fazenda. Iolanda sente a ausência de notícias sobre Martim. Isabel provoca Olívia por causa de Lucas

e Piedade conforta a neta. Lucas conversa com Bento sobre seu amor por Olívia. Beatriz confessa a Ceci que está se interessando por Bento. Carlos Eduardo não consegue o apoio de Afrânio para sua candidatura ao governo. Afrânio se prepara para receber Miguel. Josefa cuida de Zé Pirangueiro. Padre Romão e Ceci torcem para que Bento e Beatriz se entendam.

EDITAL DE NOTIFICAÇÃO DE PROTESTO ENCONTRAM SE NO 1º PROTESTO DE GOIÂNIA, PARA SEREM PROTESTADOS OS SEGUINTE TÍTULOS:DMI VL R\$ 1.500,00 C/LEONARDO BORGES RORIZ, EM FV DE PETROLUB COM DERIV PETR LT;NP VL R\$ 1.568,65 C/MARA PRICILA OLIVEIRA ALVES, EM FV DE BELCAR VEICULOS LT;NP VL R\$ 281,39 C/HERICA BERNARDES DA COSTA, EM FV DE BELCAR MOTOS LT;NP VL R\$ 2.261,22 C/KARLA DE SOUZA MORAES, EM FV DE BELCAR VEICULOS LT;TMS VL R\$ 416,50 C/ALEX MORAES FLEURI ME, EM FV DE SAO SALVADOR ALIMENTOS SA;TMS VL R\$ 269,10 C/PANIFICADORA POLY PAO LT ME, EM FV DE SAO SALVADOR ALIMENTOS SA;TMS VL R\$ 138,00 C/ROSINA APARECIDA DE FONSECA BORGES ME, EM FV DE SAO SALVADOR ALIMENTOS SA;TMS VL R\$ 541,84 C/MOACIR MOREIRA DE MIRANDA ME, EM FV DE SAO SALVADOR ALIMENTOS SA;TMS VL R\$ 1.084,91 C/LEVI FERREIRA DOS SANTOS, EM FV DE SAO SALVADOR ALIMENTOS SA;TMS VL R\$ 1.845,59 C/SUPERMERCADO BURITIS LT, EM FV DE SAO SALVADOR ALIMENTOS SA;TMS VL R\$ 418,80 C/S A DE AQUINO MINE BOX, EM FV DE SAO SALVADOR ALIMENTOS SA;TMS VL R\$ 192,00 C/SUPERNOVO SUPERMERCADO EIRELI ME, EM FV DE SAO SALVADOR ALIMENTOS SA;TMS VL R\$ 710,00 C/NATALIA BORGES PALAZZO 04241890113, EM FV DE SAO SALVADOR ALIMENTOS SA;TMS VL R\$ 400,00 C/ELIVELTON RODRIGUES MATHIAS 70051412101, EM FV DE SAO SALVADOR ALIMENTOS SA;DMI VL R\$ 435,43 C/AUTO CENTER SOLUCAO PECAS E SERVICOS LT, EM FV DE PPL DIST DE PECAS LT;DMI VL R\$ 300,91 C/AUTO CENTER SOLUCAO PECAS E SERVICOS LT, EM FV DE PPL DIST DE PECAS LT;DMI VL R\$ 460,55 C/AUTO CENTER SOLUCAO PECAS E SERVICOS LT, EM FV DE PPL DIST DE PECAS LT;DMI VL R\$ 439,66 C/TEREZINHA DIAS PEREIRA SILVA ME, EM FV DE PPL DIST DE PECAS LT;DMI VL R\$ 867,89 C/TEREZINHA DIAS PEREIRA SILVA ME, EM FV DE PPL DIST DE PECAS LT;DMI VL R\$ 5.411,23 C/LR MAIA LT, EM FV DE PPL DIST DE PECAS LT;DMI VL R\$ 1.158,55 C/LUIS CARLOS MOTA, EM FV DE PPL DIST DE PECAS LT;DMI VL R\$ 654,96 C/LUIS CARLOS MOTA, EM FV DE PPL DIST DE PECAS LT;DMI VL R\$ 599,13 C/LUIS CARLOS MOTA, EM FV DE PPL DIST DE PECAS LT;DMI VL R\$ 228,96 C/JANICE APARECIDA OLIVEIRA MARTINS, EM FV DE PPL DIST DE PECAS LT;DMI VL R\$ 315,23 C/RODRIGO CHIOVATO MARTINS, EM FV DE PPL DIST DE PECAS LT;DMI VL R\$ 241,33 C/EDINALDO PEREIRA VALVERDE, EM FV DE PPL DIST DE PECAS LT;DMI VL R\$ 261,24 C/JOAO CARDOSO REGO, EM FV DE PPL DIST DE PECAS LT;DMI VL R\$ 286,92 C/RAMON DA SILVA, EM FV DE PPL DIST DE PECAS LT;DMI VL R\$ 378,03 C/ASSOCIACAO DOS AMIGOS DO RESIDENCIAL VALE VER, EM FV DE SOUSA MANUTENCOES E PERFUACOES LT;DMI VL R\$ 3.238,50 C/TRITEC ENGENHARIA E COM LT - ME, EM FV DE L.B.M. LOCACAO DE BENS MOVEIS LT - ME;DMI VL R\$ 2.000,00 C/RENILDES RIBEIRO BRAGA, EM FV DE MNPI PARTICIPACOES LT;DMI VL R\$ 500,00 C/MARCAO TRANSPORTES LT - ME, EM FV DE TERRA ESTUDOS E PROJETOS AMBIENTAIS LT - EP;DMI VL R\$ 1.425,12 C/FARMACIA ALONSO PERES LT - ME, EM FV DE GRB DIST FARMACEUTICA;DMI VL R\$ 432,69 C/APARECIDO BARONI DROGARIA LT - EPP, EM FV DE GRB DIST FARMACEUTICA;DMI VL R\$ 285,45 C/ALEXANDRA SANTANA CUSTODIO - ME, EM FV DE GRB DIST FARMACEUTICA;DMI VL R\$ 339,25 C/MAINA OLIVEIRA PEREIRA - ME, EM FV DE GRB DIST FARMACEUTICA;DMI VL R\$ 286,14 C/MOURA E ANDRADE DROGARIA LT - ME, EM FV DE GRB DIST FARMACEUTICA;DMI VL R\$ 525,85 C/R.M. CHAVES DROGARIA, EM FV DE GRB DIST FARMACEUTICA;DMI VL R\$ 606,01 C/VITALFAR - PRODUTOS FARMACEUTICOS LT - ME, EM FV DE GRB DIST FARMACEUTICA;DMI VL R\$ 256,21 C/ALINE ROQUE DA SILVA MANINI 13703603801, EM FV DE GRB DIST FARMACEUTICA;DMI VL R\$ 303,27 C/DROGARIA FREITAS ASSIS LT - ME, EM FV DE GRB DIST FARMACEUTICA;DMI VL R\$ 525,85 C/R.M. CHAVES DROGARIA, EM FV DE GRB DIST FARMACEUTICA;DMI VL R\$ 223,19 C/FARMA CENTRAL ROSA MARIA LT - EPP, EM FV DE GRB DIST FARMACEUTICA;DMI VL R\$ 226,64 C/DROGARIA RCJN RODRIGUES LT ME, EM FV DE GRB DIST FARMACEUTICA;DMI VL R\$ 257,82 C/MOURA E ANDRADE DROGARIA LT - ME, EM FV DE GRB DIST FARMACEUTICA;DMI VL R\$ 340,67 C/DROGARIA ACACIA DE SOROCABA LT EPP, EM FV DE GRB DIST FARMACEUTICA;DMI VL R\$ 331,79 C/APARECIDO BARONI DROGARIA LT - EPP, EM FV DE GRB DIST FARMACEUTICA;DMI VL R\$ 370,93 C/DROGARIA ALMEIDA E OLIVEIRA LT - ME, EM FV DE GRB DIST FARMACEUTICA;DMI VL R\$ 236,69 C/ELIANA D M SILVA E CIA LT ME, EM FV DE GRB DIST FARMACEUTICA;DMI VL R\$ 530,25 C/DROGARIA ELISABETE RIBEIRO DA SILVA ME, EM FV DE GRB DIST FARMACEUTICA;DMI VL R\$ 208,16 C/DROGARIA RCJN RODRIGUES LT ME, EM FV DE GRB DIST FARMACEUTICA;DMI VL R\$ 396,87 C/FARMA CENTRAL ROSA MARIA LT - EPP, EM FV DE GRB DIST FARMACEUTICA;DMI VL R\$ 248,36 C/DROGA LIDER DE PRAIA GRANDE LT, EM FV DE GRB DIST FARMACEUTICA;DMI VL R\$ 477,91 C/FARMACIA E DROGARIA FARMA PECANHA LT ME, EM FV DE GRB DIST FARMACEUTICA;DMI VL R\$ 421,23 C/CESAR DOMINGUES PROVASI DROGARIA - EPP, EM FV DE GRB DIST FARMACEUTICA;DMI VL R\$ 341,37 C/DROGARIA ALMEIDA E OLIVEIRA LT - ME, EM FV DE GRB DIST FARMACEUTICA;DMI VL R\$ 275,92 C/DROGARIA SUPER REDE LAS VEGAS LT - ME, EM FV DE GRB DIST FARMACEUTICA;DMI VL R\$ 208,16 C/DROGARIA RCJN RODRIGUES LT ME, EM FV DE GRB DIST FARMACEUTICA;DMI VL R\$ 208,16 C/DROGARIA RCJN RODRIGUES LT ME, EM FV DE GRB DIST FARMACEUTICA;DMI VL R\$ 415,92 C/DEBORA ALEXANDRE DA SILVA - ME, EM FV DE GRB DIST FARMACEUTICA;DMI VL R\$ 192,39 C/KARYNE DA SILVA OLIVEIRA - ME, EM FV DE GRB DIST FARMACEUTICA;DMI VL R\$ 233,68 C/JOAO PAULO JUSSANI - ME, EM FV DE GRB DIST FARMACEUTICA;DMI VL R\$ 340,67 C/DROGARIA ACACIA DE SOROCABA LT EPP, EM FV DE GRB DIST FARMACEUTICA;DMI VL R\$ 500,38 C/DROGARIA ELISABETE RIBEIRO DA SILVA ME, EM FV DE GRB DIST FARMACEUTICA;TMS VL R\$ 220,00 C/MARIA CELIA SILVESTRE DIAS ALVES ME, EM FV DE SAO SALVADOR ALIMENTOS SA;TMS VL R\$ 235,81 C/WANDERLEIA FERREIRA ARANTES ME, EM FV DE SAO SALVADOR ALIMENTOS SA;TMS VL R\$ 374,40 C/CARLOS PEREIRA DA SILVA ME, EM FV DE SAO SALVADOR ALIMENTOS SA;TMS VL R\$ 664,80 C/MARCIO MENDES DA SILVA O GOIANO, EM FV DE SAO SALVADOR ALIMENTOS SA;DMI VL R\$ 231,20 C/SO CONSTRUCAO E MANUTENCAO EIRELI, EM FV DE CRS COM E REPRESENTACAO LT;CHQ VL R\$ 879,00 C/YASMMIM RAYSSA MOREIRA LEMES, EM FV DE DG BUJOUX LT C/BRADESCO;DMI VL R\$ 200,00 C/GIRAILDO DE OLIVEIRA CABRAL, EM FV DE CONSTRUTORA J. R. L. IGARAPE LT - EPP;DMI VL R\$ 359,74 C/CERRADO ROTULOS LT ME, EM FV DE HEBROM PRODUTOS PARA COMUNICACAO VISUAL LT;DMI VL R\$ 560,00 C/ASSOC BENEF SOCIAIS BRASIL - N, EM FV DE ARAGUAIA AUTO VIDROS;DMI VL R\$ 985,00 C/ENGESOL ENGENHARIA DE SOLOS LT, EM FV DE CATALAO PALACE HOTEL LT;DMI VL R\$ 1.900,00 C/TERRA FORTE CONSTRUTORA LT, EM FV DE CVAL COMERCIAL DE VEICULOS E ALUGUEIS LT;DMI VL R\$ 3.423,73 C/GISLAINE CARDOSO DE MATOS, EM FV DE FILIPE DE SIQUEIRA RODRIGUES;DMI VL R\$ 13.632,50 C/TERRA FORTE CONSTRUTORA LT, EM FV DE RONIECLEY GOMES DE FREITAS;DMI VL R\$ 2.160,00 C/EIMO ENGENHARIA LT, EM FV DE UNITINTAS COM DE TINTAS LT;DMI VL R\$ 497,50 C/QUANTIFICAR ASSESSORIA LT ME, EM FV DE EDITORA PINI LT;DMI VL R\$ 241,30 C/JOAO GOMES TURIBIO, EM FV DE FUTURA - DIST DE PRODUTOS ALIME;DMI VL R\$ 170,60 C/ROMARIO JOSE RIBEIRO, EM FV DE FUTURA - DIST DE PRODUTOS ALIME;DMI VL R\$ 342,00 C/ERK LACERDA DE PAIVA, EM FV DE LIDERANCA COM DE VEICULOS EIRELI -;DMI VL R\$ 10.999,50 C/OGX MIX MULTIMARCAS LT, EM FV DE ACG IND E COM DE COLCHOES MOV;DMI VL R\$ 62.640,00 C/SECRETARIA MUNIC. DE ASSISTENCIA SOCIAL, EM FV DE MEDCOMERCE COML MED P HP LT;DMI VL R\$ 351,00 C/DAYANE THAIS NUNES, EM FV DE BURITI ODONTOLOGICA LT ME;DMI VL R\$ 166,00 C/SIMONE TAVARES MENDES, EM FV DE SANTOS E REZENDE PUB LT ME;DMI VL R\$ 290,00 C/EIMO ENGENHARIA LT, EM FV DE FERRAGISTA BARCELOS LT;DMI VL R\$ 301,24 C/ALEXO CARRIJO NETO, EM FV DE MICHEL P A DE ALMEIDA - ME;DMI VL R\$ 417,58 C/VMED HOSPITALAR LT ME, EM FV DE SHALON FIOS CIRURGICOS LT;DMI VL R\$ 548,00 C/CACILDO INACIO CARVALHO, EM FV DE NC CORRETORES DE IMOVEIS EIREL;DMI VL R\$ 640,00 C/ESQUADRIAL IND.COM.ESQUADRIAS, EM FV DE LOCER COM L ANDAIMES LT;DMI VL R\$ 1.895,00 C/HP MORAIS E SOUSA LT - ME, EM FV DE EMTECO MOTORES TUB COMPS LT;DMI VL R\$ 3.707,83 C/ENGESOL ENGENHARIA DE SOLOS LT, EM FV DE CZM IND DE EQUIPAMENTOS SA;DSI VL R\$ 275,00 C/DARLAN FERREIRA DA SILVA, EM FV DE A PAULA B E R CRIAR EIRELI ME;DSI VL R\$ 1.125,00 C/ADRIANO BRAGA GUIMARAES, EM FV DE A PAULA B E R CRIAR EIRELI ME;DMI VL R\$ 3.876,40 C/SOUSA MENDES TEXTIL LT, EM FV DE CAPRICORNIO SA;DMI VL R\$ 690,29 C/LOJAO DOS TAPETOS LT - ME, EM FV DE ULTRA FLEX COLCHOES IND BRAS L;CSJ VL R\$ 6.980,47 C/GESNER GUIMARAES MONTEIRO, EM FV DE LORENA PAULA BENEDITA VALVERDE;CSJ VL R\$ 6.980,47 C/GLECIANE GUIMARAES MONTEIRO, EM FV DE LORENA PAULA BENEDITA VALVERDE;DMI VL R\$ 127,45 C/ANTONIO DA LUZ MACEDO-ME, EM FV DE INTERTINTAS COM VAR DE TINTAS E COMPL 1;DMI VL R\$ 146,60 C/CERRADO ROTULO LT, EM FV DE SEBASTIAO SIMIEMA JUNIOR;DMI VL R\$ 172,40 C/W G DE BARROS - ORIENTAR-ME, EM FV DE SANTA TEREZINHA DIST DE TINTAS;DMI VL R\$ 175,01 C/ANTONIO DA LUZ MACEDO-ME, EM FV DE INTERTINTAS COM VAR DE TINTAS E COMPL 1;DMI VL R\$ 620,00 C/ENIZALDO SILVA RAMOS, EM FV DE ROCHAS EMPREENDIMENTOS IMOBILIARIOS LT;DMI VL R\$ 1.366,23 C/JOSE R DA SILVA EIRELI - ME, EM FV DE CHARRY - IND E COM DE CONFEC;DMI VL R\$ 542,72 C/JAIRO RODRIGUES DE ARAUJO, EM FV DE SAETA IND E COM ELETROELETRONICO;DM VL R\$ 742,70 C/CONCEITO ENGENHARIA E ARQUITETURA L, EM FV DE PROTEFER PROTECAO E FERRAMENTAS LT;CHQ VL R\$ 1.100,00 C/NILVA MARCELA REIS BATISTA, EM FV DE CLEBER VICENTE SILVA C/TAU;DMI VL R\$ 1.227,24 C/CASA DA MUSSARELA, EM FV DE DOCE MINEIRO LT;DMI VL R\$ 319,20 C/RAIMUNDO SOUSA PIMENTEL NETO, EM FV DE D M A COMUNICACAO VISUAL ME;DMI VL R\$ 2.300,00 C/ROBERTA JAIME CHIARELLO NEIVA, EM FV DE VIEIRA SANT SIST REFRIG LT;DMI VL R\$ 1.046,70 C/A MELO ATACADO ME, EM FV DE ALCAATEIA ENGENHARIA DE SISTEMAS LT;DMI VL R\$ 1.046,70 C/A MELO ATACADO ME, EM FV DE ALCAATEIA ENGENHARIA DE SISTEMAS LT;CHQ VL R\$ 1.000,00 C/THAMIRYS AP DE O SILVA MARQUES, EM FV DE WB COM DE BOLSAS LT C/CEF;DM VL R\$ 183,92 C/CONSORCIO HOLLUS PROCEN, EM FV DE CRS COM E REPRESENTACAO LT;DMI VL R\$ 40,38 C/MECANICA RIMAC LT, EM FV DE CEVEL CECILIO VEICULOS LT;DMI VL R\$ 48,87 C/MECANICA RIMAC LT, EM FV DE CEVEL CECILIO VEICULOS LT;DMI VL R\$ 59,00 C/MECANICA RIMAC LT, EM FV DE CEVEL CECILIO VEICULOS LT;DMI VL R\$ 188,45 C/VLADIMIR FERREIRA DIAS, EM FV DE V G F COM DE TINTAS LT;DMI VL R\$ 269,03 C/IRENE MARIA RODRIGUES 88985415115, EM FV DE PRO COSMETICS COM DE COSMETICOS - EIRELI;DMI VL R\$ 232,37 C/REST PORTAL DO KILO LT - ME, EM FV DE COPAGAZ DIST DE GAS SA.;DMI VL R\$ 749,18 C/NACIONIR RODRIGUES PEREIRA - ME, EM FV DE DEDINHA CONFECOES INFANTIS LT;DMI VL R\$ 2.374,90 C/APARECIDA ALVES DA COSTA CONFECOES -, EM FV DE VICUNHA TEXTIL SA;DMI VL R\$ 220,00 C/ERNANE ALVES MACHADO, EM FV DE LONDESOM NUNES FOLHA 72132809;DMI VL R\$ 409,42 C/BRCOMERCIAL E SERV EIRELI ME, EM FV DE SECURITY SYSTEMS SOLUTIONS COMERCIAL LT;DMI VL R\$ 421,06 C/ARY LOBO DE ALMEIDA, EM FV DE AJEL MATERIAIS;DMI VL R\$ 442,65 C/M S SILVEIRA - EIRELI - ME, EM FV DE ART MONTAGEM COM LT EPP;DMI VL R\$ 723,29 C/CONQUISTA EMPREEND IMOBILIARIOS LT, EM FV DE MAX DIST DE MATERIAIS DE CONSTR;CHQ VL R\$ 468,00 C/GEOVANI TEIXEIRA DE OLIVEIRA, EM FV DE PLANETA VESTIBULARES LT ME C/SICOOB;DMI VL R\$ 583,94 C/ANTONIO MAGNO FERREIRA GOMES, EM FV DE IRMAOS FILEMON MATERIAIS DE CONSTRUCAO LT;DMI VL R\$ 754,80 C/ATRATIVA CALCADOS LT ME, EM FV DE MARKFLEX IND E COM DE CALCADOS LT;DMI VL R\$ 162,18 C/EURO JUNTAS E RETENTORES EIRELI ME, EM FV DE RETENTORES VEDALONE IND E COM;DMI VL R\$ 1.888,37 C/MARCIA CHIARELE PEREIRA EIRELI EPP, EM FV DE CARMEN STEFFENS FRANQUIA LT;DMI VL R\$ 1.130,50 C/FCM GESTAO DE NEGOCIOS EIRELLI, EM FV DE MECANICA VIEIRA E SILVA LT;DMI VL R\$ 4.692,35 C/FCM GESTAO DE NEGOCIOS EIRELLI, EM FV DE MECANICA VIEIRA E SILVA LT;DMI VL R\$ 275,00 C/COMERCIAL STONE DIST, EM FV DE BATATA COMERCIAL DE BATATAS LT;DMI VL R\$ 2.850,96 C/FERNANDO DE OLIVEIRA ALVES - ME, EM FV DE STAACK TINTURARIA LT;DMI VL R\$ 149,60 C/DIEGO MORETTO TREVISAN 11581682417, EM FV DE SAGA SA.;DMI VL R\$ 110,00 C/RENOVE COM DE VESTUARIO E, EM FV DE DARUMA TELECOMUNICACOES SA;DMI VL R\$ 120,00 C/CANDIDO & OLIVEIRA LT ME, EM FV DE DARUMA TELECOMUNICACOES SA;DMI VL R\$ 190,00 C/D M LIMA DO NASCIMENTO LJ SUPE, EM FV DE DARUMA TELECOMUNICACOES SA;DMI VL R\$ 419,79 C/ART MOVEIS INSTALACOES LT -, EM FV DE OBER SA IND E COM;DMI VL R\$ 967,11 C/COMERCIAL STONE DISTR DE FRUTA, EM FV DE POSTO ALDEIA LT;DMI VL R\$ 1.502,61 C/PEREIRA E SILVA REFRIGERACAO L, EM FV DE FRIGELAR COM E IND LT;DMI VL R\$ 1.644,17 C/TANIA CRISTINA ENXOVAIS LT -, EM FV DE SONHART CONFECOES LT;DMI VL R\$ 1.864,83 C/GUILHERME ROSA DA SILVA, EM FV DE L R R A P M EIRELI EPP;DMI VL R\$ 2.405,20 C/ATRATIVA CALCADOS LT ME, EM FV DE IND DE CALC WEST COAST LT;DMI VL R\$ 2.765,85 C/FIT CROSS PARK LT - ME, EM FV DE FIT COM E LOCACAO LT EPP;DMI VL R\$ 3.400,00 C/JAIRO CORREA XAVIER ME, EM FV DE SUECIA VEICULOS SA;DMI VL R\$ 5.220,00 C/JAIRO CORREA XAVIER ME, EM FV DE SUECIA VEICULOS SA;DMI VL R\$ 1.550,00 C/ALEX RIBEIRO DE JESUS, EM FV DE L & J LUMINOSOS LT;DSI VL R\$ 688,50 C/ALKE FESTAS E EVENTOS LT EPP, EM FV DE TAVARES PROCESSAMENTO DE DADOS SERVICO E;DMI VL R\$ 1.151,86 C/FORNO DO SABOR IND E COM, EM FV DE AL-PLASTIC IND E COM DE EMBALAGENS LT E;DMI VL R\$ 81,72 C/IVETE DE FREITAS BORGES 34719423191, EM FV DE LOCADORA GOVESA DE AUTOMOVEIS LT;DMI VL R\$ 122,58 C/VANESSA DEL NERO BRINKMANN BRITO, EM FV DE LOCADORA GOVESA DE AUTOMOVEIS LT;DMI VL R\$ 81,72 C/VANESSA DEL NERO BRINKMANN BRITO, EM FV DE LOCADORA GOVESA DE AUTOMOVEIS LT;DMI VL R\$ 101,15 C/SUPERMERCADO ERRE EFE LT, EM FV DE FRIGOIAS IND E COM DE CARNE L; COMO NÃO FORAM ENCONTRADOS OS DEVEDORESACIMA MENCIONADOS,INTIMO OS PARA VIREM PAGAR OS TITULOS DENTRO DE 24 HORAS E NÃO O FAZENDO, FICAM INTIMADOS DO RESPECTIVO PROTESTO POR MEIO DO PRESENTE EDITAL,QUE SERÁ PUBLICADO NO JORNAL "GAZETA" E AFIAXADO NESTE TABELONATO CONFORME ART. 15º DA LEI Nº 9.492/97. GOIÂNIA 28 DE MARÇO 2016. ASS: NAURICAN LUDOVICO LACERDA OFICIAL DO 1º PROTESTO DE GOIÂNIA,SITO À RUA 09 Nº 1.111 ST. OESTE FONE:3224 4209

DF

Combate ao transporte pirata é intensificado

Infratores responderão por atentado contra a segurança de serviço de utilidade pública. Autuações variam de R\$ 2 mil a R\$ 5 mil

AGÊNCIA BRASÍLIA - O governo de Brasília iniciou nesta quinta-feira (28) nova fase de combate ao transporte ilegal de passageiros em todo o Distrito Federal. A partir de hoje, a regra será intensificada e os infratores vão responder por atentado contra a segurança de serviço de utilidade pública. Antes, apenas era paga a multa pelo transporte irregular — entre R\$ 2 mil e R\$ 5 mil —, e os motoristas, acusados por exercício irregular da profissão, mas ninguém era detido.

Quem for flagrado pode pegar de um a cinco anos de reclusão, previsto no artigo 265 do Código Penal Brasileiro. O primeiro dia de trabalho da Operação Transporte Legal resultou na autuação de 21 pessoas — entre motoristas e cobradores —, que foram detidas e levadas para o Departamento de Polícia Especializada.

A operação ocorreu hoje nos Eixos Norte e Sul, na Rodoviária do Plano Piloto, na Candangolândia e no Park Way e será contínua.

Os 12 veículos apreendidos vinham do Paranoá, de Sobradinho, de Planaltina, da Candangolândia e do Park Way. Quinze proprietários foram autuados — outros três com fretamento irregular pagarão o valor, mas os veículos não foram apreendidos porque não transportavam passageiros.

RISCO À POPULAÇÃO

O subsecretário de Fiscalização, Auditoria e Controle, da Secretaria de Mobilidade, Júlio César de Oliveira Silva, destaca que a atividade ilegal oferece riscos à população e ao sistema público. “O transporte pirata é feito por veículos não submetidos a inspeções periódicas e causam prejuízo substancial a prestadores do serviço regular. Há uma mudança de cultura; a partir de agora, quem operar transporte irregular vai ser preso”, afirma.

Participam da operação a Secretaria de Mobilidade, a Secretaria da Segurança Pública e da Paz Social, o Departamento de Estradas de Rodagem, o Departamento de Trânsito do DF, a Polícia Civil e a Polícia Militar. O Corpo de Bombeiros atuará em casos de acidentes durante as abordagens.

SERRA NEGRA ENERGÉTICA S/A, inscrita sob o CNPJ nº 07.470.931/0002-83, torna público que requereu da Secretaria de Meio Ambiente Recursos Hídricos, Infraestrutura, Cidades e Assuntos Metropolitanos - SECIMA, a Renovação da Licença de Funcionamento nº 655/2006 com validade em 28/08/16, do processo nº 5601.14782/2004-2 da Linha de Transmissão 69Kv, sítio Rodovia BR 158 - km 107, Zona Rural no Município de Piranhas-GO.



Alta Roda

blog: www.herculesdias.com.br
HD Hércules Dias

Luxury Club

Os produtores Ademar Moura, Pedro Augusto Mota, Vinicius Aires e Jose Carlos Fonseca realizam no dia 1º de maio (domingo), o Magic After Hours, no Luxury Club, em Aparecida de Goiânia.

DJs famosos

Os DJs Amilcar Ramos e Jonh Snake, reis dos afters em São Paulo e no Rio de Janeiro são as grandes atrações do After Hours, que contará também com o som potente dos DJs FÁbio Dias, Roberto Rodrigues, Marcelo Brasil, Kennedy Lisboa e Mutti.

Decoração tropical

O agito do After Hours, domingo, em Aparecida de Goiânia, terá decoração temática (tropical), dois ambientes e estacionamento.

Turma da T 7

Amanhã, sábado, no bar da Sirlene, na Av. T 7 com a T 30, o advogado e excelente chef de cozinha como hobby, Valter Orsine, vai brindar a Turma da T 7, com uma deliciosa "Galinhada". Aliás, Valter, neste prato é inigualável...

Fotos: Arquivo HD



Parabéns Nayara

A jornalista Nayara Reis comemorou no último domingo o seu aniversário com os colegas Charles Daniel e Hugo Oliveira e com as publicitárias Mayara Resende e Gisele Maria

Prejudicou o Goiás

Patrick que bateu o pênalti com displicência e má vontade, demonstrando total falta de comprometimento com o verdão, foi um dos responsáveis pelo vexame na Copa do Brasil, sendo eliminado pelo fraco River, do Piauí...

Provando o veneno

O jogador do Goiás, Patrick, conhecido como um dos caras mais irônicos e maldosos do futebol e que adora tripudiar diante dos insucessos dos adversários, provou do seu próprio veneno, quarta-feira no Serra Dourada, ao errar cobrança de penalidade máxima.

Posé: Selo de Excelência

A rede goiana de franquias Posé Beleza Expressa recebeu, pelo segundo ano seguido, o Selo Excelência



em Franchising concedido pela Associação Brasileira de Franquias (ABF). A única marca de origem goiana a receber este reconhecimento nacional. Apenas 200 empresas de todo Brasil foram chanceladas. Posé foi criada em 2009, pelas executivas, Claudia Vobeto e Karla Lima. Atualmente, são 46 unidades franqueadas pelo Brasil. A meta é chegar a 100 unidades em pleno funcionamento até o fim de 2017

1# DA INTERNET

GOSPEL HD

OUÇA A GOSPEL EM QUALQUER LUGAR DO MUNDO!

www.gospelhd.com.br

GRÁFICA GAZETA

Seus impressos na velocidade que precisa!

Aproveite nossas ofertas para fazer seus impressos

TEMOS MÁQUINA ROTATIVA PARA IMPRESSÃO DE JORNAIS E FOLHETOS P/ SUPERMERCADOS!

IMPERDIVEL

- Comandas, Nota Branca, Blocos em Geral!
- Ótimos Preços!
- Alta qualidade gráfica!
- Atendemos toda Região!

Preços Especiais para tiragens! Malores!!

email: graficagazetaimpressos@gmail.com
 Fone: (62) 3282-7409 (64) 9208-9884

Alameda do Contorno, 1508 qd. 37 Il. 05 Jd. Santo Antônio - Goiânia - GO.

PERSI CALDAS

Persianas - Cortinas - Papel de Parede
 Móveis e Cadeiras para Escritório

Sua casa, seu escritório com muito estilo e bom gosto!

Novidade Piso Flutuante
 É Rápido,
 É Fácil,
 É um Click!

AVANTI Persiflex Solaris Incoflex GEBB WORK

64 3455-2323 www.persicaldas.com.br Rua 9 Qd. 6 Lt. 15 - Itaguaí - Caldas Novas - GO

BESTEIROL DO SEU DEDÉ

4 letras, 1 palavra e
1 sensação que me
domina por inteiro: sono.

HORÓSCOPO

Áries (21 mar. a 20 abr.)

Hoje inicia o movimento retrógrado do planeta Mercúrio no setor de finanças e de talentos. Será necessário reavaliar a forma como você lida com o dinheiro, ariano. Um momento de revisão de prioridades em que você será testado no desapego.

Touro (21 abr. a 20 mai.)

É em seu signo que Mercúrio inicia hoje o movimento retrógrado. É hora de reavaliar, de repensar e de reconsiderar várias questões. Será necessário ter mais paciência e refletir muito antes de tomar decisões.

Gêmeos (21 mai. a 20 jun.)

A partir de hoje, o seu planeta regente, Mercúrio, estará em movimento retrógrado. Acentua-se a necessidade de refletir e de reavaliar as suas atitudes. Meditação, contemplação e autoconhecimento são essenciais nesta fase.

Câncer (21 jun. a 21 jul.)

O movimento retrógrado do planeta Mercúrio pede reflexão aos cancerianos. É hora de reavaliar seus projetos para o futuro e trabalhos envolvendo grupos e equipes. É um momento em que as coisas tendem a se desenvolver com mais lentidão, por isso calma.

Leão (22 jul. a 22 ago.)

O movimento retrógrado de Mercúrio inicia no setor de carreira dos leoninos. Pode haver a retomada de contatos e projetos relacionados ao trabalho. É necessário redobrar a paciência e reavaliar o que é de fato importante a você.

Virgem (23 ago. a 22 set.)

O seu regente, Mercúrio, inicia hoje o movimento retrógrado, virginiano. Reavaliações de questões ligadas a viagens, estudos, espiritualidade e justiça. É um momento em que você deverá ter mais paciência e calma diante de imprevistos e de desafios.

Libra (23 set. a 22 out.)

Com Mercúrio retrógrado no setor financeiro, você deve evitar a assinatura de contratos e realização de negócios. Momento importante para você ter mais consciência do que vai realmente permanecer o do que vai ser eliminado.

Escorpião (23 out. a 21 nov.)

É no setor de talentos e parcerias que inicia hoje o movimento retrógrado de Mercúrio. Pode haver a retomada de certos contatos, parcerias e relações. Deve ser evitado o início de novos empreendimentos e a assinatura de contratos.

Sagitário (22 nov. a 21 dez.)

Importante fase de reavaliações em relação a saúde e as atividades cotidianas. O momento é oportuno para você mudar hábitos e estratégias do cotidiano. Uma fase em que deverá ter paciência redobrada e contar com sua força e resiliência.

Capricórnio (22 dez. a 20 jan)

A movimentação retrógrada de Mercúrio indica a necessidade de reavaliar atitudes emocionais. Podem retornar antigas situações mal resolvidas na vida amorosa e no contato com crianças. Há uma grande presença de movimentos retrógrados atualmente.

Aquário (21 jan. a 19 fev.)

Importante ciclo de reflexões sobre família e privacidade, aquariano. É um momento em que deve ser evitado as negociações envolvendo imóveis e bens familiares. A fase é oportuna para estar mais quieto e buscar seu aprimoramento.

Peixes (20 fev. a 20 mar.)

Perceba que tende a haver um aumento na lentidão em questões ligadas à comunicação e ao transporte. É um bom período para você retomar antigos estudos, dando a eles um toque de aprimoramento. Deverá ter muita calma diante de situações cotidianas.

PASSATEMPO

PROBLEMAS DE LÓGICA

www.coquetel.com.br

© Revistas COQUETEL

Resolva o passatempo, preenchendo o quadro. Coloque S (sim) em todas as afirmações e complete com N (não) os quadrinhos restantes (veja o exemplo). Para isso, use sempre a lógica, a partir das dicas.

Cozinha fácil

Três meninas estão dando seus primeiros passos nas artes culinárias. Hoje, elas prepararam o lanche da tarde. A partir das dicas dadas, descubra o nome e a idade de cada uma, assim como o que preparou na cozinha.



ILUSTRAÇÃO: ACERVO EDIUIURO

- Lílian preparou um sanduíche mais elaborado, que ficou muito gostoso.
- A menina de 12 anos fez uma salada de frutas para o lanche da família.
- Viviane tem 11 anos e quer aprender a cozinhar.

		Lanche			Idade		
Nome	Idade	Mingau	Salada de frutas	Sanduíche	10 anos	11 anos	12 anos
		Amanda			N		
Lílian		N	N	S			
Viviane				N			
	10 anos						
	11 anos						
	12 anos						

Nome	Lanche	Idade

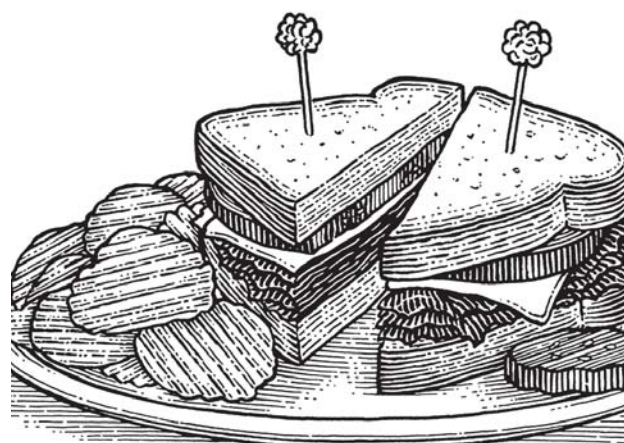
5

Você conhece profundamente os seus amigos?

Melhor caderno de perguntas

COQUETEL NAS BANCAS E LIVRARIAS.

Sem Filtros Sem Mentiras Sem Faltsidade

Solução

Nome	Lanche	Idade
Amanda	Salada de frutas	10 anos
Lílian	Sanduíche	11 anos
Viviane	Mingau	12 anos