



portalgazeta



gazetadoestado



62 9118-3777 www.portalgazeta.com.br

## DIREITO DO CONSUMIDOR

# CDC prevê devolução de mercadorias adquiridas pela internet, telefone e catálogos



Adquiriu algum produto e se arrependeu? Quer desistir e devolver a mercadoria? O direito de se arrepender em uma compra é previsto no Código de Defesa do Consumidor (CDC), mas ainda gera dúvidas em consumidores, principalmente em relação à quais situações há possibilidade de troca ou devolução

## MOBILIDADE

### Regulamentação do Uber no DF é aprovada em primeiro turno



## MEIA-ENTRADA

MP e Procon querem fazer valer direito em eventos em Goiás

## Musa do Balanço 2016 será conhecida no sábado



Adília Maria

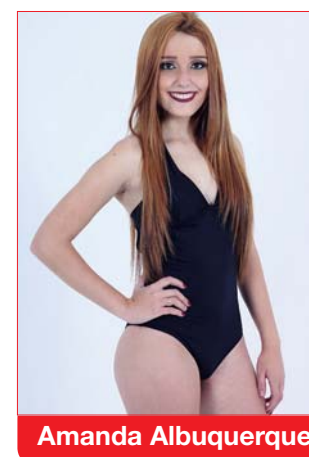

Amanda Albuquerque

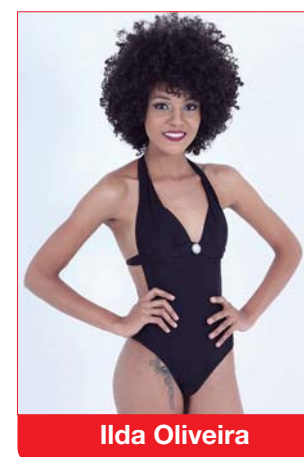

Ilda Oliveira



Lucineide Barbosa

Cinco finalistas disputam voto a voto do público para representar o programa mais popular da televisão em Goiás. Pelo segundo ano consecutivo, o *Balanço Geral* elegerá sua musa, a mulher que representará o programa pelo período de um ano **PÁGINA 04**

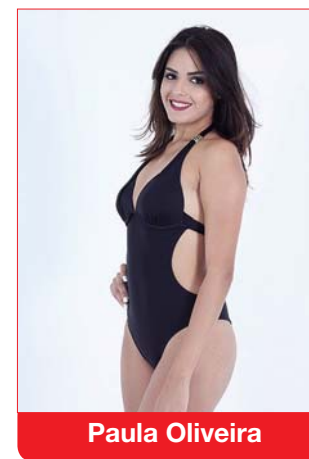

Paula Oliveira





## Gazetando

gazetando@portalgazeta.com.br  
**Luiz Faleiro**

Fotos: Divulgação



Magda e Magal



Magda, Magal e Ze Eleiton

## Magda e Magal: Rompidos de novo! Até Quando?

Ontem o PR deixou a base da situação, desvinculou totalmente da atual gestão de Evandro Magal, PP, e segue agora seu caminho independente. O presidente estadual Flávio Canedo, foi exonerado do cargo de presidente do DEMA. Hoje será dadas maiores informações do rompimento do grupo de Magda com o grupo de Magal, as 12:30 na TV Caldas, a TV de Magda.



Magda, Magal e Marquinho

## Ex-ministro Paulo Bernardo é preso pela Polícia Federal É marido da senadora Gleisi Hoffmann

Comenta-se em Brasília que a “casa caiu” e que as investigações das operações Custo Brasil- Lava Jato estão cada vez mais próximas da presidente Dilma Rousseff. A Polícia Federal, cumprindo determinação da Justiça, prendeu na quinta-feira, 23, o ex-ministro Paulo Bernardo (PT), marido da senadora Gleisi Hoffman (PT). Ele foi ministro tanto do governo de Lula da Silva quanto do governo de Dilma Rousseff. Paulo Bernardo estaria envolvido num esquema de irregularidades envolvendo contratos de informática no Ministério do Planejamento. A Polícia Federal investiga uma propina de 100 milhões de reais, paga entre 2010 e 2011.



## Plantão policial

### Goiânia

Terceira fase da Operação Triade atinge raiz de organizações criminosas

Polícia Civil



Em ação organizada pelas forças policiais – incluindo os respectivos serviços de inteligência - da Secretaria de Segurança Pública e Administração Penitenciária (SSPAP), foi realizada na sexta-feira (17/06) a terceira etapa da Operação Triade. O principal objetivo é fiscalizar estabelecimentos comerciais que negociam peças e acessórios de veículos. A intervenção se deu na Vila Canaã, região Sudoeste de Goiânia. O balanço consta a recuperação de um veículo, um mandado de prisão preventiva cumprido, três Termos Circunstanciados de Ocorrência (TCO's) por crimes contra a ordem tributária lavrados, e um bloqueador de sinal de celular, usado costumeiramente em furtos de caminhões, apreendido.

A Operação Triade é um duro golpe em organizações criminosas responsáveis por furtos e roubos em todo o Estado. Ela quebra um círculo vicioso de delitos. O raciocínio é que o cidadão que compra peças de origem duvidosa, financia e alimenta a corrente de atos delituosos. As atividades desta sexta-feira foram coordenadas pela Delegacia Estadual de Repressão a Furtos e Roubos de Veículos Automotores (DERFRVA), que tem como titular o delegado Adriano Sousa Costa. Contou ainda com o trabalho de homens da Polícia Militar e do Corpo de Bombeiros e de servidores da Superintendência de Polícia Técnico-Científica e da Secretaria de Estado da Fazenda (Sefaz).

De acordo com o delegado responsável, a operação enfraquece associações criminosas responsáveis por furto e roubo de veículos. “Estes resultados demonstram que as forças policiais trabalham de forma efetiva e conjunta”, disse. “O Estado está presente e segue o combate efetivo contra todas as formas de criminalidade. O recado foi dado”, finaliza. A Operação Triade já abrangeu 10 municípios: Ceres, Goianira, Inhumas, Itaberaí, Jaraguá, Nerópolis, Petrolina, Rialma, Rianópolis e Uruana. Quatorze lojas foram interdadas por falta de alvará de funcionamento.

# Gazeta

Grupo Exata de Comunicação Ltda

CNPJ: 04.471.978/0001-92

Alameda do Contorno, 1508, Qd. 37, Lt. 05,  
Santo Antônio, CEP: 74.853-120, Goiânia-GO

**COMERCIAL**  
Tel: (62) 3282-7409 / (64) 3453-8883  
comercial@portalgazeta.com.br

**PUBLICAÇÃO LEGAL**  
Tel: (62) 3282-7409 /  
(64) 3453-8883  
editais@portalgazeta.com.br

**CLASSIFICADOS**  
Tel: (62) 3282-7409 / (64) 3453-8883  
classificados@portalgazeta.com.br

**REDAÇÃO - WhatsApp:** (62) 9118-3777  
redacao@portalgazeta.com.br

**REDAÇÃO SUL**  
Rua B-8, S/N, Qd. 14, Lt. 20, Itanhangá I  
Caldas Novas - Goiás

**EXPEDIENTE**  
**DIRETOR PRESIDENTE**  
Adão dos Reis Gonçalves  
adao@portalgazeta.com.br

**DIRETORA VICE-PRESIDENTE**  
Helvislane Martins Gonçalves  
helvislane@portalgazeta.com.br

**DISTRIBUIÇÃO**  
Grupo Exata de Comunicação  
luiscastrocarlos@gmail.com  
(62) 92636547 - 83004318



## DIREITO DO CONSUMIDOR

# CDC prevê devolução de mercadorias adquiridas pela internet, telefone e catálogos

Divulgação

**Adquiriu algum produto e se arrependeu? Quer desistir e devolver a mercadoria? O direito de se arrepender em uma compra é previsto no CDC**

**WANESSA RODRIGUES** - Adquiriu algum produto e se arrependeu? Quer desistir e devolver a mercadoria? O direito de se arrepender em uma compra é previsto no Código de Defesa do Consumidor (CDC), mas ainda gera dúvidas em consumidores, principalmente em relação à quais situações há possibilidade de troca ou devolução.

A advogada Bruna Macedo Sthefany Macedo Silva observa que, para saber se é possível trocar ou devolver um produto, primeiramente, é essencial observar onde foi realizada a compra. Isso porque, o CDC estabelece em seu artigo 49 que o consumidor pode desistir do contrato no prazo de sete dias a contar de sua assinatura ou do ato de recebimen-



Consumidor pode desistir da compra em sete dias, desde que feita fora do estabelecimento

to do produto ou serviço. Mas isso ocorre apenas se a compra ocorrer fora do estabelecimento comercial, especialmente por telefone ou a domicílio.

Ela explica que o parágrafo único desse mesmo artigo prevê a devolução dos valores eventualmente pagos, corrigidos monetariamente. Tal previsão é popularmente conhecida como o direito do arrependimento do consumidor. “A questão é que esse instituto

aplica-se apenas às transações efetuadas fora do estabelecimento comercial. Em compras feitas por internet, telefone e reembolso postal, por exemplo”, orienta.

Assim, conforme a advogada, o lojista não é obrigado a receber de volta ou trocar a mercadoria comprada diretamente em seu estabelecimento comercial. E, ainda, poderá negativar o consumidor em caso de inadimplência pela compra dessa merca-

doria. Nas lojas, a troca ou devolução são uma concessão, uma liberalidade do comerciante, e devem ser combinados entre vendedor e consumidor.

Importante frisar, segundo Bruna, que essa situação não é a prevista pelo artigo 18 do CDC que prevê a devolução de mercadoria por defeito não sanado em um prazo de 30 dias. Nesse caso, é um direito do consumidor ter o defeito sanado, receber outra mercadoria ou o dinheiro de volta.

Segundo a advogada, o direito ao arrependimento é inerente ao consumidor. No entanto, tem suas limitações e condições previamente definidas. Assim, conforme diz Bruna, é primordial que o consumidor esteja atento no momento da compra e realmente se certifique da viabilidade e real satisfação futura com o negócio que está fechando. “Evitando as consequências do arrependimento por uma compra motivada pelo impulso e falta de planejamento”, completa.

## MEIA-ENTRADA

# MP e Procon querem fazer valer direito em eventos em Goiás

O Ministério Público de Goiás expediu recomendação conjunta com o Procon Estadual visando garantir a regular concessão do direito à meia-entrada a estudantes, idosos, pessoas com deficiência e jovens de baixa renda. O documento exige que os estabelecimentos, produtores e promotores de espetáculos, assim como as entidades competentes para emissão da Carteira de Identificação Estudantil (CIE), atendam às disposições legais, em especial aquelas contidas na nova Lei da Meia-Entrada (Lei nº 12.993/2013).

Pelo MP-GO, a recomendação é assinada pelos coordenadores do Centro de Apoio Operacional do Consumidor e do Terceiro Setor, Alessandra Melo Silva; e dos Direitos Humanos, Eduardo Prego; além dos promotores de Justiça Maria Cristina de Miranda, Goiámiton Antônio Machado (Defesa do Consumidor), Marilda Helena dos Santos (Defesa da Pessoa com Deficiência) e Heliana Godói de Sousa Abrão (Defesa dos Idosos). Também assina o documento a superintendente do Procon Goiás, Darlene Costa Azevedo Araújo.

## ACESSO À MEIA-ENTRADA

Aos estabelecimentos e aos organizadores e promotores de eventos, é recomendada a exigência da apresentação da CIE emitida pelas entidades estabelecidas na Lei nº 12.993, conforme modelo único nacionalmente padronizado pelo Instituto Nacional de Tecnologia da Informação (ITI) ou aquele constante na padronização da Carteira de Identifica-

ção Estudantil definida pelas entidades nacionais de representação estudantil. A meia-entrada também deverá ser concedida aos demais beneficiários previstos na lei: jovens de baixa renda, idosos e pessoas com deficiência.

Os jovens serão beneficiados mediante apresentação da Identidade Jovem. Este documento é concedido a pessoas entre 15 e 29 anos, de baixa renda, que pertençam a família com renda mensal de até 2 salários mínimos, inscrita no Cadastro Único para Programas Sociais do Governo Federal. A apresentação do Cartão de Benefício de Prestação Continuada da Assistência Social da pessoa com deficiência ou documento emitido pelo Instituto Nacional do Seguro Social (INSS) serão necessários para a concessão da meia-entrada a pessoas com deficiência, também acompanhados de documento de identificação com foto.

Caso a pessoa com deficiência não seja beneficiária do cartão de benefício nem aposentada pelo INSS, o organizador do evento deverá aceitar o laudo de médico credenciado pelo SUS que ateste a deficiência. Também é assegurado o direito ao acompanhante, quando existir essa necessidade.

À pessoa idosa, o benefício deverá ser concedido pela simples apresentação de documento oficial com foto que permita comprovar a idade igual ou superior a 60 anos. Além disso, é recomendado que cumpram o limite para concessão do benefício da meia-entrada no percentual de 40% do total de ingressos.

FONTE: MP-GO

## MOBILIDADE

# Regulamentação do Uber no DF é aprovada em primeiro turno

Proposta passou pelo crivo dos parlamentares nesta quarta-feira (22) durante votação na Câmara Legislativa. Deputados distritais discutem emendas ao texto.

Deputados distritais aprovaram na última terça-feira (22) o Projeto de Lei nº 777, de 2015, que regula aplicativos de transporte individual privado de passageiros, como o Uber. O

texto enviado pelo Executivo local em novembro de 2015 passou em primeiro turno na Câmara Legislativa com 23 votos favoráveis.

Entre outras regras, o texto prevê obrigatoriedade do cadastro dos condutores e das empresas, padrão para os veículos, inscrição de pessoa jurídica no Distrito Federal e emissão de nota fiscal eletrônica.

Renato Araújo/Agência Brasília



Projeto de Lei que regulamenta o Uber foi aprovado em primeiro turno no plenário da Câmara Legislativa



# Musa do *Balanço* 2016 será conhecida no sábado



## ADÍLIA MARIA

Adília Maria, 23 anos, estudante de enfermagem e modelo, gosta de jogar futebol e malhar.



## AMANDA ALBUQUERQUE

Amanda Albuquerque, 18 anos, estudante de arquitetura, gosta de sair com os amigos e ir ao cinema.



## ILDA OLIVEIRA

Ilda Oliveira, 21 anos, auxiliar de saúde bucal, gosta de ler.



## LUCINEIDE BARBOSA

Lucineide Barbosa, 22 anos, empresária e modelo, gosta de ser fotografada e modelar.



## PAULA OLIVEIRA

Paula Oliveira, 18 anos, estudante de jornalismo e modelo, gosta de malhar.

Cinco finalistas disputam voto a voto do público para representar o programa mais popular da televisão em Goiás. Pelo segundo ano consecutivo, o Balanço Geral elegerá sua musa, a mulher que representará o programa pelo período de um ano. Cerca de mil jovens se inscreveram e após seleções prévias, cinco foram as semifinalistas que estarão no palco do programa e serão votadas pelo público.

Nesta fase, elas buscam os votos do público. Para votar é preciso ligar no Portal de Voz da emissora através do número (62) 9-9975-0777, selecionar a opção "Votar nas Candidatas do Musa (Opção 02)" e depois escolher o número da candidata preferida.

A votação pode ser feita até sexta-feira, 24/06. O resultado será divulgado dia 25/06, sábado na 63ª edi-

ção do Balanço Geral nos Bairros, que acontece no Shopping Estação Goiânia, das 13h às 14h. As três primeiras colocadas levam prêmios. Para o primeiro lugar, um vale compras no valor de R\$ 1.500,00 no Shopping Estação Goiânia, um book fotográfico profissional, DRT para Modelo (Certificado que permite que a modelo possa atuar no mercado de trabalho de acordo com as normas do Sindicato Regional das Modelos), curso profissionalizante de modelo e manequim e contrato de agenciamento de um ano com a agência BG Models. Os segundo e terceiro lugares levam, respectivamente, vales compras de R\$ 1.000,00 e R\$ 500,00, cursos profissionalizantes de modelo e manequim e contratos de um ano com a agência BG Models de Goiânia.



## DE DAR ÁGUA NA BOCA

## APRENDA A FAZER DUAS RECEITAS JUNINAS COM UM TOQUE GOURMET

Em clima de festas juninas, nada melhor do que aguçar o paladar com as delícias que nesse período têm uma atenção maior. Pensando em satisfazer o paladar dos goianos, o chef Pedro Ernesto, responsável pelo cardápio do restaurante Rosas Cozinha e Sentimento, preparou duas receitas fáceis de fazer.

Será ensinado uma opção salgada e outra doce: o Bolinho de Milho com Lascas de Pequi e a Canjica com Farofa de Amendoim e Melaço de Cana. “Qualquer um consegue preparar esses dois pratos que eu vou ensinar, mesmo aquela pessoa que não tem experiência alguma na co-

zinha. Mas se mesmo assim não conseguir fazer, é só vir ao restaurante que todos os dias estou preparando uma receita diferente”, explicou o chef.

## SAIBA MAIS SOBRE OS PRATOS E FAÇA VOCÊ MESMO

O bolinho de milho frito é uma receita direto da roça, com ingredientes simples, típico do Goiás. Já a canjica, que também é conhecida como mungunzá, é uma iguaria doce feita de grãos de milho-branco levemente triturados, cozidos em um caldo contendo leite de coco ou de vaca, açúcar, canela em pó ou casca, e cravo-da-índia.

O prato faz parte da culinária nordestina, onde é apreciado durante todo o ano, diferentemente de outras iguarias de milho, que são geralmente feitas no período junino. O munguzá é também comumente feito em várias partes do País, tendo denominações e preparos diferentes, inclusive a versão salgada do Ceará, o qual leva ingredientes semelhantes aos da feijoada. No Sudeste do Brasil o mesmo prato é denominado canjica. Já nas religiões afro-brasileiras, um prato semelhante, mas sem tempero nem sal, recebe a denominação de mukunza ou, mais comumente, ebô, uma comida ritual na cultura Jeje-Nagô.

BOLINHO DE MILHO COM LASCAS DE PEQUI  
INGREDIENTES:

1 kg de massa de milho  
2 colheres de salsinha  
1 colher de cebolinha  
1 pimenta bode picada  
2 pimentas de cheiro picadas  
2 colheres de sopa de pequi em lascas  
Queijo a gosto

## MODO DE PREPARO:

Em uma vasilha colocar a massa de milho, as pimentas picadas, acrescentar salsinha e cebolinha, sal a gosto, queijo ralado a gosto e o pequi picado. Misture todos os ingredientes até ficar com consistência homogênea. Após isso é só enrolar no modo “Quenelle” feito com o manuseio de duas colheres. Depois é só fritar e se deliciar.



## CANJICA COM FAROFA DE AMENDOIM E MELAÇO DE CANA

Ingredientes:  
500gm de canjica branca  
500 ml de leite  
250 ml de leite de coco  
395 gramas leite condensado  
10 cravos  
2 paus de canela  
Casca de 1 laranja  
Casca de 1 limão  
Melaço de cana a gosto

## MODO DE PREPARO:

Cozinhar a canjica com 3 litros de água, os cravos, canela e a casca da laranja por 40 min e reserve em uma panela. Para fazer o creme da canjica: colocar o açúcar em outra panela e cozinhar até virar uma calda. Depois acrescentar o leite condensado, leite de coco e o leite, e deixe engrossar por 10 min ou ao ponto desejado. Acrescente a canjica e uma casca de limão para aromatizar - servir com farofa de amendoim e melaço de cana.

## resumo de novelas

## Malhação “Seu Lugar no Mundo”

■ Flávia acusa Roger de ser o mentor das armações e implora o perdão de Rodrigo. Tito consegue uma pista sobre a suposta mensagem de Ciça. Rodrigo e Luciana se reaproximam. Rodrigo desfaz a amizade com Roger. Alina e Uodson pedem para morar com Vanda. Flávia se recusa a lutar com Roger.

Marcos questiona se Alina e Uodson se mudarão por causa dele. Tito e Ana concluem que a mensagem não foi enviada por Ciça. Luciana e Rodrigo se beijam. Rodrigo e Luciana decidem namorar escondidos. Uodson e Alina confessam que estão saindo de casa por causa do delegado.

## Êta Mundo Bom!

■ Anastácia fica satisfeita com as instalações da casa de Pancrácio. Celso confronta Sandra e Araújo. Sandra convida Ernesto para jantar na mansão. O gerente do banco de Romeu avisa que o rapaz perdeu todo o seu dinheiro. Romeu acredita que recuperará sua fortuna quando Pan-

dolfo encontrar petróleo nas terras de Cunegundes. Araújo desabafa com Olga. Quitéria não gosta de ver Ernesto na mansão, e Sandra a ameaça. Cadinho afirma a Anastácia que cuidará dela. Paulina aceita contratar Ilde. Como parte de seu plano, Diana afirma a Severo que não poderá ficar com ele.

## ‘Haja Coração’

■ Adônis incentiva Apolo a procurar Adriana e explicar que foi Tancinha quem atrapalhou seu teste para piloto. Rebeca convida homens ricos para um coquetel beneficente na cobertura. Adriana afirma a Apolo que há uma vaga de emprego como mecânico. Carmela decide

se vingar de Shirlei e arma para que a irmã se envergonhe na frente de Adônis. Beto leva Tancinha para jantar, mas ela acaba passando mal durante o encontro. Tancinha desmaia, e Beto fica desesperado. Aparício vai até o apartamento de Rebeca, que o expulsa.

## Cúmplices de um Resgate

■ Isabela volta a ser ela mesma na mansão e Manuela vai de volta para o vilarejo, porém, a menina deixa seu celular cair no quarto antes de ir embora. Os seis anões pedem demissão por encontrar um emprego que paga um salário melhor.

Para segurar Nico, Giuseppe dá um aumento de salário para seu assistente. Meire diz que estranha o homem envolvido em adotar os irmãos Vaz. Meire garante para Flora que viu ele com fotos de várias crianças e que precisam investigar.

## Velho Chico

■ Encarnação aconselha Tereza a revelar a Miguel que Santo é seu pai. Cícero se incomoda com as cobranças de Miguel. Carlos sugere que Afrânio vá à festa de Bento. Afrânio e Bento disputam a atenção do povo. Carlos pede que Tereza espere para contar a Miguel a verdade sobre sua paternidade. Luzia faz Isabel prometer que

não deixará Olívia se envolver com Miguel. Afrânio admira Iolanda, que canta para todos na festa de São João. Carlos e Luzia conversam sobre Miguel e Olívia, e Santo confronta o deputado. Tereza procura Santo. Santo e Tereza se beijam. Lucas decide lutar por Olívia. Isabel tenta impedir Miguel de se aproximar de Olívia.



## FINANÇAS

## Adicional do IPTU 2016 vence na próxima segunda-feira

**GISELLE VANESSA CARVALHO** - Valor é devido por proprietários de imóveis que realizaram mudanças sem ciência da prefeitura. Atrasos resultam em multas, juros e na perda da possibilidade de parcelamento. Inadimplência também levará à negatização dos devedores. Só este mês, 82.074 cidadãos que não pagaram IPTU foram inscritos no SPC e Serasa

Os 129 mil proprietários de imóveis que receberam cobrança adicional do Im-

posto Predial e Territorial Urbano (IPTU) 2016 têm até segunda-feira, 27, para parcelar a dívida sem multas e juros ou para quitá-la com 10% de desconto. O pagamento é obrigatório para cidadãos que fizeram alterações nas características dos imóveis sem informá-las ao cadastro imobiliário do município. Além dos encargos decorrentes do não pagamento até o dia 27, a inadimplência resultará em perda da possibilidade

de parcelamento, em protesto cartorário da dívida e na inclusão do nome dos devedores em serviços de proteção ao crédito, como SPC e Serasa.

Só este mês, 82.074 donos de imóveis foram negativados pela prefeitura por uma dívida de R\$ 97.087 milhões. O objetivo é conter a evolução da Dívida Ativa, cadastro municipal de devedores, que hoje registra débitos na ordem de R\$ 5 bilhões. Valor esse devido

por mais de 400 mil cidadãos que não pagaram os impostos devidos à cidade. “Estamos negatizando dívidas tributárias com mais de 90 dias de atraso ou quando ocorre atraso no pagamento de mais de três parcelas, seja esse atraso consecutivo ou não”, explica o secretário municipal de Finanças, Jeovalter Correia. A meta da Secretaria Municipal de Finanças (Sefin) é enviar a protesto pelo menos 194 mil dívidas ainda este semestre.

EDITAL DE NOTIFICAÇÃO DE PROTESTO ENCONTRAM SE NO 1º PROTESTO DE GOIÂNIA, PARA SEREM PROTESTADOS OS SEGUINTE TÍTULOS:DMI VL R\$ 876,24 C/KEILA BORBA DE PAULA CASTRO ME, EM FV DE NOBYLLE INDE COMDE PRODUTO;DMI VL R\$ 1.099,16 C/KEILA BORBA DE PAULA CASTRO ME, EM FV DE NOBYLLE INDE COMDE PRODUTO;DMI VL R\$ 522,84 C/KEILA BORBA DE PAULA CASTRO ME, EM FV DE NOBYLLE INDE COMDE PRODUTO;CCB VL R\$ 47.488,54 C/CLEITON ARANTES SILVA, EM FV DE AYMORE CREDITO FINANCIAMENTO E INVESTIMENTO SA;CHQ VL R\$ 2.000,00 C/M K COMDE ALIMENTOS LT ME, EM FV DE VAGNER FEITOSA DE OLIVEIRA C/BRASIL;DMI VL R\$ 1.841,67 C/AIMEX SERVICOS ADUANEIROS LT, EM FV DE NELTON CARRIJO GOMES - ME;DMI VL R\$ 1.210,23 C/AIMEX SERVICOS ADUANEIROS LT, EM FV DE NELTON CARRIJO GOMES - ME;DMI VL R\$ 3.740,86 C/AIMEX SERVICOS ADUANEIROS LT, EM FV DE NELTON CARRIJO GOMES - ME;DMI VL R\$ 503,23 C/JGP DA SILVA REPRESENTACAO COMERCIAL-ME, EM FV DE NELTON CARRIJO GOMES - ME;DMI VL R\$ 500,00 C/ADERIDES LEONEL DE MENEZES JUNIOR, EM FV DE JOEDES FERREIRA DA SILVA ME;CHQ VL R\$ 500,00 C/ANA MARIA SALES FERREIRA, EM FV DE LS TEXTIL C/BRADESCO;DMI VL R\$ 113,29 C/ORLANDO ALVES PEDROSA, EM FV DE HOHL MAQUINAS AGRICOLAS LT;DMI VL R\$ 189,00 C/MADREKKA RESTAURANTE LT ME, EM FV DE AMAZONIA PESCADOS LT;DMI VL R\$ 232,16 C/MP- TECNOLOGIA E COM DE AR CONDICIONA, EM FV DE FRIGELAR COME INDLT;DMI VL R\$ 260,00 C/EVERALDO OLIVEIRA SANTOS, EM FV DE JOSE CARLOS DOS REIS & CIA LT;DMI VL R\$ 304,00 C/WEBTUR TRANSP. E LOC. DE MAQ. LT ME, EM FV DE N.M. COMDE COLCHOES LT;DMI VL R\$ 542,04 C/DARC FERREIRA BORGES 97761966168, EM FV DE BABY LUZ CREAÇÕES DE ROUPAS INFANTIS LT ME;DMI VL R\$ 745,00 C/CHAI COM. DE ROUPAS ACES.LT-ME, EM FV DE LIZIANE RICHTER COURO S LT;DMI VL R\$ 897,92 C/PAULINA FERREIRA DE ASSIS SILVA 01897, EM FV DE PRO COSMETICS COMDE COSMETICOS - EIRELI;DMI VL R\$ 1.000,00 C/3195-VALTIR DE PAULA E SOUZA (62) 35, EM FV DE METALEV PERFIS E COMPONENTES EIRELI - ME;DMI VL R\$ 1.200,00 C/LS INDCOME SERVICOS LT ME, EM FV DE VERTECH INDCOME LOCACAO LT;DMI VL R\$ 1.600,00 C/AL025 - RAFAELA GARCIA MORAIS DE SOUS, EM FV DE SHOPPING POPULAR MARIA BONITA LT - ME;DMI VL R\$ 3.603,75 C/ICTO PESCA EIRELE-ME, EM FV DE RURAL MADEIRAS LT;DMI VL R\$ 4.106,67 C/GREJA EVANG ASSEMB DEUS MIN BETHEL, EM FV DE ROBSON JOARES MARQUES BRINDES;DMI VL R\$ 66.600,00 C/MA PRODUTOS AGRICOLAS EIRELI - ME, EM FV DE MARTINS & KISSMANN LT;DMI VL R\$ 49,34 C/JOSE DA SILVA CAMARGO NETO, EM FV DE MAGAMOB E-BUSINESS SA;DMI VL R\$ 126,61 C/DALILA MENDES DE SOUSA FAUSTIN, EM FV DE DATA SHOPPING MAQ SIST LT;DMI VL R\$ 387,35 C/ELIAS RODRIGUES DE DEUS, EM FV DE SUPER 5 C D F ACESSORIOS LT;DMI VL R\$ 562,50 C/DANIELLE S N DE MELO, EM FV DE LAZARIOS COM DE PLASTICOS LT;DMI VL R\$ 708,33 C/TIAGO PORCIUNCUA SEVERO, EM FV DE FM PHOTOGRAPHER LT;DMI VL R\$ 1.068,00 C/ARCHAOS ENG CONS POR REST LT, EM FV DE DIVA INES SENA EIRELI ME;DMI VL R\$ 1.200,00 C/MAURO FALEIRO DE SIQUEIRA JUNI, EM FV DE VIVIANE SOUZA RIBEIRO;DMI VL R\$ 5.110,00 C/HIPER IND COM ARTIGOS DE PESCA, EM FV DE TONG AI COMDE ARTIGOS DE;DSI VL R\$ 500,00 C/MARIA APARECIDA VIEIRA, EM FV DE STURION ODONTOLOGIA LT - ME;DSI VL R\$ 1.284,21 C/MOTREAL TRANSPORTES LT, EM FV DE PLUMAS ASS CONTABIL S C LT;DMI VL R\$ 1.125,00 C/LEON ARCE FERREIRA, EM FV DE VERSATIL CONSTRUTORA COLONIE ASSES.LT;DMI VL R\$ 711,00 C/SC CONSTRUÇÕES E SERV. LT - ME, EM FV DE GRAND BEER RESTAURANTE & CHOPERIA LT;DMI VL R\$ 367,00 C/JOSE ANDRADE SILVA - ME, EM FV DE J.S MAQUINAS;DMI VL R\$ 403,42 C/SUPERNOVO SUPERMERCADO EIRELI-ME, EM FV DE ZUPPANI INDUSTRIAL;DMI VL R\$ 1.035,74 C/ORTOLIFE LT, EM FV DE TECNOPLASTICO BELFANO LT;DMI VL R\$ 150,00 C/CLEBER PIMENTEL BORBA, EM FV DE J S N TRANSPORTES RODOVIARIOS EIRELI ME;DMI VL R\$ 851,76 C/ADVANCE ELETROAUTOMACAO LT ME, EM FV DE MACCAFERRI;DMI VL R\$ 192,93 C/MENEZES E ARANTES AMBIENTES PERS LT ME, EM FV DE HLR FERRAGENS;DMI VL R\$ 579,20 C/RAIMUNDO JACINTO MARTINS DA SILVA JUNIOR, EM FV DE SYNDATA - INFORMATICA E AUTOMACAO COME;DMI VL R\$ 525,00 C/ASPLAN CONSTRUÇOES INST. E PROJETOS LT, EM FV DE PACHECO MATERIAIS PARA CONSTRUCAO;DMI VL R\$ 12.000,00 C/MALHEIROS DISTRIB DE ACESS LT ME, EM FV DE BANDA AUDIOPARTS IND E COM LT;DMI VL R\$ 1.336,46 C/DIST. ARAGUAIA DE MAT. P/ CONST. LT, EM FV DE GRAP INDUSTRIAL DE PLASTICOS LT;DMI VL R\$ 453,33 C/MOON PINK e SANTALUM IND E COM. CONF. LT, EM FV DE BLESSED PRODUTOS POPULARES LT;DMI VL R\$ 2.138,32 C/MORAES BICICLETAS LT ME, EM FV DE BEL FIX;DMI VL R\$ 370,00 C/BRUNO GOMES MARCAL BELO, EM FV DE GUILHERME MONTEIRO DE MELLO;DSI VL R\$ 525,20 C/ADAO ROBERTO DA SILVA E SILVA ME, EM FV DE TAVARES PROCESSAMENTO DE DADOS SERVICO E;DMI VL R\$ 1.041,60 C/AGROCAR EIRELLI ME, EM FV DE ELIANE SA - REVESTIMENTOS CERAMICOS;DMI VL R\$ 1.213,99 C/VENEZA COSMETICOS EIRELLI ME, EM FV DE ABC SOPRO E ARTE;DMI VL R\$ 3.284,23 C/T.C. DOS REIS - EIRELI - ME, EM FV DE S P R INDE CONFECÇAO SA;DMI VL R\$ 168,00 C/KABANA COM DE ALIMENTACAO LT, EM FV DE GOIANITA EMPRESARIAL UTILIDADES LT - E;DMI VL R\$ 458,18 C/LIDERANCA ATACADO DE MOVEIS E ELETR, EM FV DE COLOR VISAO DO BRASIL IND ACRIL LT;DMI VL R\$ 427,00 C/JOSE WILSON ARAUJO SANTOS ME, EM FV DE COMODORO AUTO PECAS LT - EPP;DMI VL R\$ 1.120,36 C/MADRECA LT, EM FV DE MARISCOS COMDE PESCADOS LT;DMI VL R\$ 2.129,67 C/MADRECA LT, EM FV DE MARISCOS COMDE PESCADOS LT;CCB VL R\$ 44.448,99 C/DANIEL HENRIQUE DE SOUZA BLASSL, EM FV DE BANCO BRADESCO S A;CAM VL R\$ 3.224,15 C/ANA CELIA RODRIGUES SOUZA, EM FV DE SAFRA LEASING SA ARRENDAMENTO MERCANTIL;DMI VL R\$ 380,00 C/BELLA RESIDENCE CONSTRUTORA E INCORP SPE, EM FV DE LOCAGYN MAQUINAS E EQUIPAMENTOS LT;DMI VL R\$ 1.200,00 C/SPE RESIDENCIA AREIAO EMPREENDIMENTOS LT, EM FV DE LOCAGYN MAQUINAS E EQUIPAMENTOS LT;CHQ VL R\$ 450,00 C/GERONCIO LUIZ DE LIMA, EM FV DE GLADISTONE GOMES LEAL C/CEF;DMI VL R\$ 7.607,89 C/FIO 30 COMDE MALHAS E TE, EM FV DE ADAR IND COM IMP EXP;DSI VL R\$ 230,00 C/WALKENE ALVES DE SANTANA, EM FV DE FLASH SERVICOS LT -ME;DMI VL R\$ 4.600,80 C/IDEZ MAGALHAES DA SILVA - EPP, EM FV DE CIPRIANI BRASIL;DMI VL R\$ 264,00 C/F ARATAQUE FILHO ALIMENTOS ME, EM FV DE BONASA ALIMENTOS SA;DMI VL R\$ 1.252,35 C/BRASFORT DIST DE ACESS AUTOMOTI, EM FV DE OMRON COMPONENTES AUTOMOTIVOS LT;DMI VL R\$ 1.378,00 C/ANA RAQUEL SOARES COSTA, EM FV DE CLEONICE JOSE CARVALHO DE SOUZA CPF 0007;DMI VL R\$ 141,84 C/ARLINDO BARBOSA LOBO COSTA, EM FV DE MASTIFLEX - INDE SELANTES E MASSAS LT;DMI VL R\$ 149,91 C/DANIELE PULLIG CORREA DE MENEZES, EM FV DE FRUTT CENTER DIST DE POLPAS DE FRUTA;DMI VL R\$ 225,11 C/R B L INDE COM. DE PROD. ALIM., EM FV DE COMDE GESSO E DERIVADOS INTEGRAL LT E;DMI VL R\$ 371,33 C/HELENA DE FATIMA RIBEIRO E SILVA, EM FV DE PNEULANDIA COMERCIAL LT;DMI VL R\$ 403,34 C/THAIS RIBEIRO SIDNEI, EM FV DE SHEILA TEXTIL LT - ME;DMI VL R\$ 450,41 C/ANGELA CRISTINA DOS SANTOS, EM FV DE MILANO COSMETICOS GOIAS LT - ME;DMI VL R\$ 600,00 C/JOSE DIMAS FERREIRA, EM FV DE PERSONALCAR CORPORACO;DMI VL R\$ 1.131,00 C/TOP TECIDOS EIRELI EPP, EM FV DE COVOLAN INDTEXTIL LT;DMI VL R\$ 1.146,32 C/WEIDER EURIPEDES PEREIRA, EM FV DE HOHL MAQUINAS AGRICOLAS LT;DMI VL R\$ 6.518,67 C/DELT CONSTRUÇOES SA..., EM FV DE ATRHOL AG. E TRANSP. - CATAL O;DMI VL R\$ 6.253,02 C/DELT CONSTRUÇOES SA..., EM FV DE ATRHOL AG. E TRANSP. - CATAL O;DMI VL R\$ 7.645,11 C/DELT CONSTRUÇOES SA..., EM FV DE ATRHOL AG. E TRANSP. - CATAL O;DMI VL R\$ 3.132,58 C/S & S MIDIAS DIGITAIS LT - ME, EM FV DE FONTE LUZ MATERIAIS ELETRICOS EIRELI ME;DMI VL R\$ 200,00 C/SOLUMETAL SOL.AVANÇADAS DE ENGENHARIA LT, EM FV DE LUBRIMIL LUBRIFICANTES;DMI VL R\$ 323,10 C/SPE MAXIMA I INCORPORADORA LT, EM FV DE TRANSP. TRANSPORTER B P L EPP;DMI VL R\$ 660,66 C/19LOJAS GOIAS EIRELI ME, EM FV DE CINQUETTI PLASTICOS LT;DMI VL R\$ 670,00 C/EXPRESS COM DE ROUPAS LT ME, EM FV DE K 2 COM CONFECÇÕES LT;DMI VL R\$ 719,60 C/SPE MAXIMA I INCORPORADORA LT, EM FV DE PEDREIRA IZAIRA IND E COM LT;DMI VL R\$ 1.026,47 C/MACGYN MAQUINAS PARA CONSTRUCA, EM FV DE TOYAMA AMAZONIA MAQUINAS LT;DMI VL R\$ 5.306,10 C/SOL E LUA ASSESSORIA LT ME - ME, EM FV DE CAVALETTI SA CADEIRAS PROFISSIONAIS;DMI VL R\$ 500,00 C/FRANCISCO DE ALMEIDA MELO SARAIVA AIRELI, EM FV DE PALMAR COMDE EXTINTORES LT - EPP;DMI VL R\$ 254,00 C/JACKELLINY RODR OLIV 0552522, EM FV DE NOBREGA & SOUZA LT;DMI VL R\$ 286,40 C/MARCELO ALBERTO MORAES SANTOS, EM FV DE IMPERIAL PARAFERRAM MAQ LT;DMI VL R\$ 1.000,00 C/DANILO LIMA DE MACEDO, EM FV DE NELIANE GUIMARAES DA SILVA ME;DMI VL R\$ 1.881,04 C/C S LIMA CONFECÇÕES ME, EM FV DE SONHO MEN IND COM ROUPAS LT;DMI VL R\$ 2.830,00 C/ART F CALCADOS, EM FV DE LL INJETADOS EIRELI - ME;DMI VL R\$ 3.261,00 C/GC COMDE ALIM E BEBIDAS, EM FV DE GRAND CRU IMPORTADORA SA.;DMI VL R\$ 3.698,00 C/DIONISIO DE SOUSA PEREIRA FILH, EM FV DE ALL PRINT E GRAFICA LT ME;DMI VL R\$ 5.840,00 C/SPE CONDOMINIO QS 001, EM FV DE CENTRO SUL IND E COM PORTAS;DSI VL R\$ 375,00 C/ERCELIO DE SOUZA SILVA, EM FV DE STURION ODONTOLOGIA LT - ME;DMI VL R\$ 900,00 C/DHYEFERSON ALVES MONTEIRO, EM FV DE MARTINS LIMIRO DE CARVALHO ME;DMI VL R\$ 197,50 C/EDUARDO BARBOSA DE BRITO, EM FV DE PANERO EMBALAGENS DE CONFIANCA LT - EP;DMI VL R\$ 2.500,00 C/MG TEXTIL, EM FV DE LIDERAR MATERIAIS PARA CONSTRUCAO LT M;DMI VL R\$ 120,00 C/NAZIR MARTINS DE PAULA, EM FV DE LUBRIPAR PRODUTOS AUTOMOTIVOS LT;DMI VL R\$ 2.881,68 C/LUCIENNE EVANGELISTA DE ANDRAD, EM FV DE METALURGICA VOGUE LT;DMI VL R\$ 550,00 C/TERRA SANTA PARTICIPACOES LT, EM FV DE J. QUEIROZ IMPRESSOES DIGITAIS LT - ME;DMI VL R\$ 4.328,00 C/TERRA SANTA PARTICIPACOES LT, EM FV DE J. QUEIROZ IMPRESSOES DIGITAIS LT - ME;DMI VL R\$ 4.600,00 C/TERRA SANTA PARTICIPACOES LT, EM FV DE J. QUEIROZ IMPRESSOES DIGITAIS LT - ME;DMI VL R\$ 274,00 C/LUAN BATISTA CASTELO BRANCO BARROS, EM FV DE RONALDO LEANDRO ESTEVES;DMI VL R\$ 373,41 C/CLAUDIO BORGES CAXETA, EM FV DE PARIS TELAS INDE COMLT EPP;DMI VL R\$ 341,35 C/LUIZ CARLOS COELHO JUNIOR - ME, EM FV DE BIC GRAPHIC BRASIL LT; COMO NÃO FORAM ENCONTRADOS OS DEVEDORESACIMA MENCIONADOS,INTIMO OS PARA VIREM PAGAR OS TÍTULOS DENTRO DE 24 HORAS E NÃO O FAZENDO, FICAM INTIMADOS DO RESPECTIVO PROTESTO POR MEIO DO PRESENTE EDITAL,QUE SERÁ PUBLICADO NO JORNAL "GAZETA" E AFIXADO NESTE TABELIONATO CONFORME ART. 15º DA LEI Nº 9.492/97. GOIÂNIA 23 DE JUNHO 2016. ASS: NAURICAN LUDOVICO LACERDA OFICIAL DO 1º PROTESTO DE GOIÂNIA,SITO À RUA 09 Nº 1.111 ST. OESTE FONE:3224 4209

**Cartório de Registro de Imóveis Tit. Doc. Pes. Jur. de Águas Lindas de Goiás-GO**  
Av. JK, Quadra 12 lote 15, Jardim Brasília

## EDITAL DE INTIMAÇÃO

Pelo presente Edital, o Cartório de Registro de Imóveis Tit. Doc. Pess. Jur. de Águas Lindas de Goiás-GO, Atendendo ao que foi requerido pelo **BANCO DO BRASIL S.A.**, pessoa jurídica de direito misto, com sede no Sede no Setor Bancário Sul Quadra 01 Bloco G Lote A, na cidade de Brasília-DF, inscrito no CGC/MF-00.000.000/0001-91, vem nos termos da Lei nº 9.514/97 art. 26, parágrafo 1º, 2º e 3º, **FAZ SABER**, que fica convidado a comparecer neste cartório, a fim de efetuar os pagamentos das prestações vencidas e os demais encargos contratuais, devidas em virtude de compromisso assumido na aquisição do imóvel localizado a **Lote 21 da quadra 20, situado no loteamento denominado JARDIM ÁGUAS LINDAS II, nesta cidade**, devidamente registrado no **R-06=48.018 de FRANCISCO ALEXSANDRO NASCIMENTO DE LIMA**, brasileiro, solteiro, maior, portador da CI-3.296.723 SESP/DF, mestre e contramestre, inscrito no CPF-752.215.511-87. Sob pena de convalidar o CONTRATO POR INSTRUMENTO PARTICULAR, COM EFEITO DE ESCRITURA PÚBLICA, DE VENDA E COMPRA DE IMÓVEL RESIDENCIAL NOVO MEDIANTE FINANCIAMENTO GARANTIDO POR ALIENAÇÃO FIDUCIÁRIA DE IMÓVEL - PESSOA FÍSICA - FGTS - PROGRAMA MINHA CASA MINHA VIDA E OUTRAS AVENÇAS. O (a) mencionado (a) comprador (a) terá o prazo de **quinze (15) dias** para satisfazer aqueles pagamentos. E para que ninguém alegue ignorância e chegue ao conhecimento dos interessados, mandou que publicasse o presente Edital por três (03) dias consecutivos, na forma da Lei, e afixado na sede desta Serventia. Dado e passado nesta Cidade de Águas Lindas de Goiás-GO, aos **08.06.2016**. Sandro Alexander Ferreira, Oficial do Registro Imobiliário.

## AVISO DE CREDENCIAMENTO

A Comissão de Credenciamento do Município de Mimoso de Goiás-Go, nomeada pelo Decreto 218 de 02 de Março de 2015, torna público o Edital de Credenciamento n.º 001/2016, para os profissionais da saúde das funções de ENFERMEIRO, TÉCNICO DE ENFERMAGEM, MÉDICO CLÍNICO GERAL PSF, E ODONTÓLOGO cujas inscrições serão realizadas entre os dias 23/06/2016 e 28/06/2016 na sede da Prefeitura Municipal, Rua 09 Quadra 12 Lote 09, Mimoso de Goiás, CEP: 73.730-000 - Telefone: 62-3463-1320. Serão processados de acordo com a Lei n.º 8.666/93, Resolução Normativa n.º 017/1998 e Instrução Normativa n.º 015/2012 do TCM/GO e pelas disposições deste Edital. Os recursos para a contratação são oriundos do Orçamento Geral do Município e dos repasses destinados ao FMS-Fundo Municipal de Saúde. O Edital e seus anexos poderão ser obtidos junto a Comissão, entre 08h00min e 12h00min e 13h30min e 17h00min horas, de segunda a sexta-feira, no endereço do preâmbulo. Mimoso de Goiás, 22 de Junho de 2016. ERASMO ALVES DE CASTRO - Secretário Municipal de Saúde.

AVISO DE LICITAÇÃO  
PREGÃO PRESENCIAL Nº 004/2016

**O PREGOEIRO OFICIAL E, A COMISSÃO PERMANENTE DE LICITAÇÃO DO MUNICÍPIO DE SERRANÓPOLIS - GO** faz saber aos interessados que realizará no dia **08 de julho de 2016 às 09h00min**, licitação na modalidade **PREGÃO PRESENCIAL nº 004/2016**, para a aquisição de materiais para pavimentação asfáltica, terraplanagem, pavimentação e obras de arte especial, no setor Rodoviário da Cidade de Serranópolis - GO, nas Avenidas Romão, Avenida Maurício Ribeiro Campos e Rua Marciano, em conformidade com o contrato de repasse nº 0334322-47/2010 / MTUR / CAIXA, celebrado com a União, por intermédio do Ministério do Turismo, Processo nº 2634.0334322-47/2010, N.º Convênio SICONV 0091892010, conforme Edital de Licitação, que poderá ser adquirido na sede da Prefeitura Municipal de Serranópolis, situada à Av. Ramiro Teixeira nº 01 Centro em Serranópolis - GO, das 08h00min às 11h00min e das 13h00min às 17h00min de segunda a sexta-feira ou junto ao site [www.serranopolis.go.gov.br](http://www.serranopolis.go.gov.br)

Serranópolis, 24 de junho de 2016.

Roberto Carlos de Souza  
Pregoeiro

Publicidade Legal  
no Jornal Gazeta  
[editais@portalgazeta.com.br](mailto:editais@portalgazeta.com.br)



## EVENTO RELIGIOSO

# Transporte coletivo circula 24 horas para atender romaria do Divino Pai Eterno

**Operação especial no Eixo Anhanguera começa nesta sexta-feira, 24. Ônibus seguirão do Terminal Padre Pelágio até o Terminal de Trindade com intervalos de acordo com a demanda de passageiros**

**LOURDES SOUZA** - O transporte coletivo vai circular 24 horas por dia, a partir de hoje, sexta-feira, 24, para atender aos visitantes da romaria do Divino Pai Eterno, em Trindade, a 25 quilômetros de Goiânia. A operação especial segue até o dia 3 de julho, quando será encerrada a festa religiosa.

A operação especial será realizada via Eixo Anhanguera, com os ônibus seguindo do Terminal Padre Pelágio até o Terminal de Trindade. Os intervalos das viagens, que em dias normais é de oito em

oito minutos, também foi alterado para dar mais agilidade aos romeiros.

Nos dias de maior fluxo, como no último final de semana da romaria, os veículos sairão em intervalos flexíveis, que podem chegar a um minuto. A largada dos veículos acontecerá de acordo com a chegada dos passageiros nas plataformas de embarque dos dois terminais.

A operação, que foi elaborada pela Metrobus em parceria com a Companhia Metropolitana de Transportes Coletivos (CMTC) e



Consórcio RMTC, contará também com veículos adicionais. Durante a semana, 33 ônibus vão atender, prioritariamente, Trindade.

No final de semana, haverá o reforço de mais 15 articulados e 30 ônibus convencionais, que estarão em reserva para atender o fluxo

de visitantes.

No ano passado, a operação especial atendeu 250 mil passageiros durante a festa de Trindade. A venda

dos bilhetes Sitpass e as recargas dos cartões Integração e Fácil também serão reforçadas nos dois terminais. A orientação é para que a população adquira o bilhete Sitpass ou realize a recarga dos cartões Fácil e Integração com antecedência para facilitar a viagem.

O presidente da CMTC, Murilo Guimarães Uilhôa, diz que o planejamento especial tem como objetivo garantir mais conforto e comodidade às pessoas que optarem pelo transporte coletivo. Segundo ele, a orientação é dar total atenção aos visitantes de Trindade, que promove uma das maiores romarias do País e colabora para manter vivas as manifestações religiosas e culturais do povo goiano.

**GOSPEL HD**  
1# DA INTERNET  
OUÇA A GOSPEL EM QUALQUER LUGAR DO MUNDO!  
[www.gospelhd.com.br](http://www.gospelhd.com.br)

**GRAFICA GAZETA**  
Seus impressos na velocidade que precisa!  
Aproveite nossas ofertas para fazer seus impressos  
TEMOS MÁQUINA ROTATIVA PARA IMPRESSÃO DE JORNAIS E FOLHETOS P/ SUPERMERCADOS!  
Comandas, Nota Branca, Blocos em Geral!  
Ótimos Preços!  
Alta qualidade gráfica!  
Atendemos toda Região!  
Preços Especiais para tiragens Maiores!!  
email: [graficagazetaimpressos@gmail.com](mailto:graficagazetaimpressos@gmail.com)  
Fone: (62) 3282-7409 (64) 9208-9884  
Alameda do Contorno, 1508 qd. 37 Il. 05 Jd. Santo Antônio - Goiânia - Go.

TELEFONEIS ÚTEIS	
Ambulância - SAMU - 192	Rodoviária de Goiânia - (62) 3240-0000
Bombeiros - 193	Aeroporto Internacional Santa Genoveva - 3265-1500
Polícia Militar - 190	Água e Esgoto - 115
Polícia Federal - 194	Celg - Companhia Energética de Goiás - 0800 62 0196
Polícia Civil - 197	Aneel - 144
Defesa Civil - 199	Delegacias Especializadas de Atendimento à Mulher - 180
Guarda Municipal - 153	
DETRAN - 154	
Polícia Rodoviária Estadual - 198	
Polícia Rodoviária Federal - 191	
Disque Denúncia - 181	

**PERSI CALDAS**  
Persianas - Cortinas - Papel de Parede  
Móveis e Cadeiras para Escritório

Sua casa, seu escritório com muito estilo e bom gosto!

Novidade Piso Flutuante  
É Rápido,  
É Fácil,  
É um Click!

AVANTI Persiflex Solaris Incorex GEBB WORK

**64 3455-2323** [www.persicaldas.com.br](http://www.persicaldas.com.br) Rua 9 Qd. 6 Lt. 15 - Itaguaí - Caldas Novas - GO



## BESTEIROL DO SEU DEDÉ

# Só tenho o que mereço... Humildade veio do berço.

## HORÓSCOPO

**Áries** (21 mar. a 20 abr.)

O dia pede sensibilidade, atenção a intuição, mas também um comportamento mais despojado. As amizades e o contato com familiares estão enfatizados neste momento. É um bom período para você se concentrar mais nas questões privadas e íntimas.

**Touro** (21 abr. a 20 mai.)

Um dia em que pode ter ideias pioneiras e interessantes para o trabalho. A inventividade, o apoio dos amigos e o trabalho em grupo estão favorecidos. É um momento importante para se dedicar mais a estudos e aprendizados.

**Gêmeos** (21 mai. a 20 jun.)

Um dia favorável para ter soluções alternativas a velhos problemas. O momento é muito importante para definições em relação a questões materiais. Leituras e viagens podem auxiliá-lo no seu desapego. É preciso ouvir mais os seus sentimentos.

**Câncer** (21 jun. a 21 jul.)

O Sol se movimenta em seu signo e a Lua em Aquário, canceriano. É um dia que enfatiza a intimidade, mas também o desapego e a inovação. Novas experiências e atitudes estão estimuladas hoje aos cancerianos.

**Leão** (22 jul. a 22 ago.)

A Lua se movimenta no signo oposto ao seu, estimulando os relacionamentos. É o momento de ter uma atitude mais desapegada em relação às pessoas. Surpresas e novidades podem acontecer nas parcerias e relações.

**Virgem** (23 ago. a 22 set.)

Você pode ter ideias inovadoras no âmbito profissional, virginiano. O momento é muito interessante para estabelecer parcerias e entrar em acordo. É hora de perceber quem são seus verdadeiros parceiros de jornada.

**Libra** (23 set. a 22 out.)

A Lua transita hoje o setor amoroso dos librianos. É um belo momento para você ser mais companheiro e amigo de quem ama. Atitudes despojadas fazem bem a sua evolução emocional. A fase é muito importante para a vida profissional.

**Escorpião** (23 out. a 21 nov.)

O dia enfatiza a individualidade e a autonomia dos escorpianos. O momento é oportuno para agir com mais desprendimento e iniciativa. É uma fase em que você está mais voltado ao desenvolvimento emocional e espiritual.

**Sagitário** (22 nov. a 21 dez.)

Um dia de importantes intuições e insights aos sagitarianos. Poderá ter ideais muito revolucionárias que deve colocar em prática. É uma fase de mudanças muito intensas no setor familiar. Devemos ter cuidado com o excesso de inquietação e agitação.

**Capricórnio** (22 dez. a 20 jan)

É hora de investir mais em talentos inventivos e criativos, capricorniano. Há um desafio de ser mais desapegado, mas também mais sensível e carinhoso. A vida afetiva e os relacionamentos estão em destaque nesta fase.

**Aquário** (21 jan. a 19 fev.)

A Lua se move em seu signo estimulando as emoções dos aquarianos. O momento é importante para seguir mais a voz interior e a intuição. Questões ligadas ao cotidiano profissional e à saúde estão enfatizadas.

**Peixes** (20 fev. a 20 mar.)

Percepção de questões coletivas e importantes insights caracterizam o seu dia. A intuição e a sensibilidade estão estimuladas assim como atividades criativas. O momento é muito importante para a vida amorosa dos piscianos.

## PASSATEMPO

## PROBLEMAS DE LÓGICA

www.coquetel.com.br

© Revistas COQUETEL

Resolva o passatempo, preenchendo o quadro. Coloque S (sim) em todas as afirmações e complete com N (não) os quadrinhos restantes (veja o exemplo). Para isso, use sempre a lógica, a partir das dicas.



ILUSTRAÇÃO: ARONAURO

## Na oficina

Hoje pela manhã, três homens levaram o carro para a oficina. Cada veículo precisou de um reparo diferente. A partir das dicas dadas abaixo, descubra o nome de cada motorista, o modelo do seu automóvel e o serviço realizado.

1. O Palio precisou de lanternagem.
2. O carro de Carlos precisou de uma bateria nova.
3. Milton é o dono do Fiesta.

	Nome	Modelo			Serviço		
		Fiesta	Gol	Palio	Bateria	Lanternagem	Pneus
Nome	Carlos						
	Milton						
	Tiago						
Serviço	Bateria			N			
	Lanternagem	N	N	S			
	Pneus			N			

Nome	Modelo	Serviço



## Solução

Nome	Modelo	Serviço
Carlos	Palio	Bateria
Milton	Fiesta	Lanternagem
Tiago	Gol	Pneus