

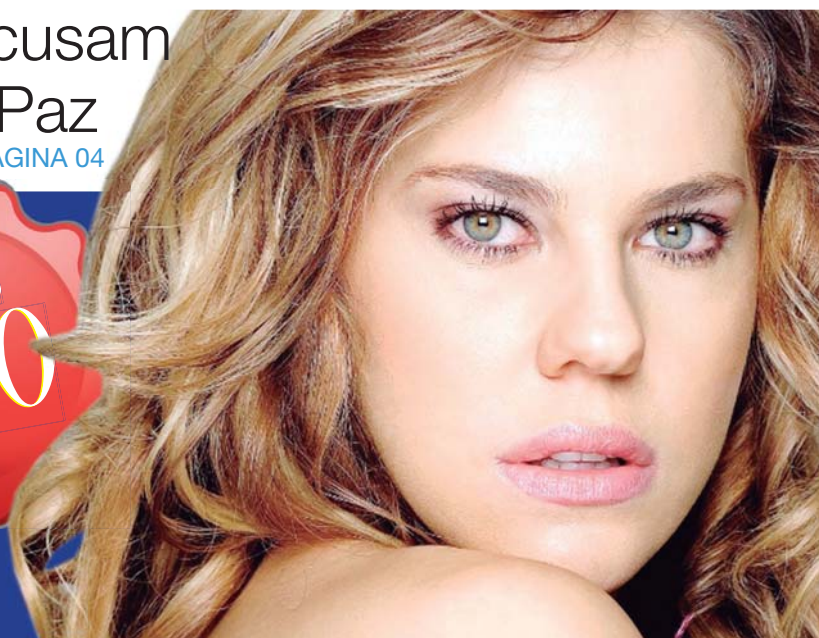

Gazeta

Edição 2862

Goiânia, Segunda-feira, 25 de julho de 2016



portalgazeta



gazetadoestado



62 99118-3777 www.portalgazeta.com.br

SAÚDE

Mais seco, inverno pode aumentar casos de doenças respiratórias

Tempo seco acomete especialmente as crianças, mas atitudes simples podem diminuir e até evitar problemas



PÁGINA 02

FUTURO EM JOGO

Game de combate ao trabalho infantil já está disponível para celular e tablete

PÁGINA 03



PESQUISA E INOVAÇÃO

Testes da “pílula do câncer” em humanos começam hoje em São Paulo

O pesquisador aposentado da Universidade de São Paulo (USP) de São Carlos Gilberto Chierice tem acompanhado todo o processo. A fosfoetanolamina sintética foi estudada por Chierice, enquanto ele ainda estava ligado ao Grupo de Química Analítica e Tecnologia de Polímeros da universidade. Algumas pessoas tiveram acesso às cápsulas contendo a substância, produzidas pelo professor, que usaram como medicamento contra o câncer.

PÁGINA 03

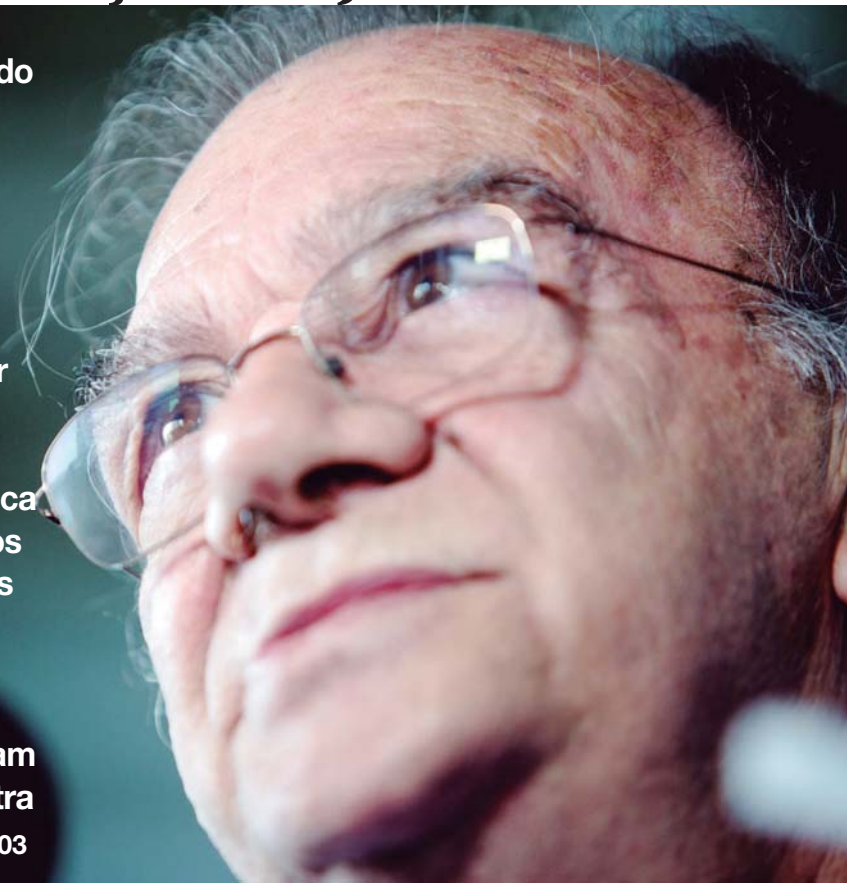

BRASÍLIA

Segurança na Olimpíada será feita por 8,5 mil profissionais

Dênio Simões/ABr



SAÚDE

Mais seco, inverno pode aumentar casos de doenças respiratórias

Tempo seco acomete especialmente as crianças, mas atitudes simples podem diminuir e até evitar problemas

Se o tempo seco incomoda os adultos, imagine as crianças. A saúde dos pequenos exige maior atenção porque têm o sistema respiratório mais vulnerável e a sobrecarga nos pulmões em desenvolvimento pode levar ao aparecimento de problemas respiratórios mais facilmente. Eles fazem parte do grupo que sente os impactos com mais intensidade, assim como os idosos. Na região Centro-Oeste, principalmente, o inverno tem os índices mais altos de casos de doenças respiratórias. A procura por auxílio médico cresce visivelmente entre os meses de junho a setembro, a exemplo do que ocorre no Hospital Materno Infantil (HMI).

Para se ter uma ideia da gravidade, a Organização Mundial da Saúde (OMS) reconhece que o ideal seria 60% de umidade do ar, mas em setembro do ano passado, o estado de Goiás chegou a registrar 11%, conforme informações do Instituto Nacional de Meteorologia (Inmet). Os problemas respiratórios se agravam nessa



Pediatra e diretora Técnica do HMI, Sara Gardênia destaca a hidratação como uma das formas de reduzir efeitos do tempo seco no organismo

época porque, com a diminuição da umidade, mais partículas ficam em suspensão no ar e são inaladas pelas pessoas. Entre os elementos que acometem principalmente o grupo mais sensível - crianças, idosos e também gestantes e doentes crônicos - estão ácaros, o enxofre que sai do escapamento de veículos, partículas de poeira, restos de materiais queimados e outros.

“Consequentemente, o muco que ajuda a proteger o organismo de infecções fica espesso devido a desidratação das células e a limpeza das vias respiratórias é prejudicada”, explica a pediatra e diretora técnica do HMI, Sara Gardênia. Assim, as estruturas responsáveis pelo transporte do ar no corpo humano se tornam mais secas em relação ao habitual e inflamam, o que facilita a colonização por vírus e bactérias responsáveis por infecções – o cenário favorece a aderência desses agentes às células ressecadas. De acordo com ela, é por isso que as pessoas com problemas respiratórios são as principais afetadas pelo tempo seco. Apenas no hospital, de janeiro a abril de 2016, foram registrados 1.894 mensais atendimentos motivados pela baixa umidade do ar associada à mudança brusca de temperaturas baixas à noite e quentes durante o dia. O número está bem acima do verificado em todo o ano de 2015 que contabilizou 1.941 casos por mês. No

ano anterior, em 2014, foram 1.444 registros mensais e, em 2013, 1.171 casos por mês.

A época é propícia para piorar ou mesmo desencadear sintomas de doenças do gênero, como tosse seca, chiado, crises de rinite alérgica e falta de ar. Na lista de principais doenças desse período estão a rinite alérgica, asma, alergia respiratória, viroses, faringite e sinusite. Para minimizar ou prevenir o desgaste, medidas simples como hidratação frequente apresentam resultados positivos. “A ingestão de líquidos (água, sucos de frutas naturais e água de coco) e também a lubrificação das narinas com soro fisiológico são bastante significativas”, afirma a médica. Aliado a isso, manter toalha molhada, umidificador ou uma bacia com água no quarto no período noturno aumenta a umidade e garante qualidade ao sono. A profissional orienta que, em casos mais graves ou quando os sintomas persistirem por mais de uma semana, é importante procurar auxílio médico.

Plantão policial

Goiás

Operação Brasil Central Seguro é primeira grande ação após instalação do Comitê de Inteligência Integrada

André Saddi



Goiás, Mato Grosso, Tocantins, Maranhão, Minas Gerais e Distrito Federal deflagraram a Operação Brasil Central Seguro, de enfrentamento à criminalidade em diversos municípios goianos e também em cidades desses estados. Esta é a primeira grande ação após instalação do Comitê de Inteligência Integrada, com sede em Brasília (DF).

Somente em municípios goianos foram cumpridos, até as 18 horas de quinta-feira, 112 mandados de busca e apreensão e outros 23 de prisão (quatro temporários e 19 preventivos). Foram autuados em flagrante 21 pessoas. Números estes considerados parciais, uma vez que a operação iniciada nesta quinta-feira só termina às 06h de sexta-feira. Além das prisões, equipes das forças policiais realizam bloqueios em perímetros urbanos e também em rodovias estaduais e federais que cortam o Estado.

O Comitê de Inteligência Integrada é um órgão vinculado ao Consórcio Interestadual de Desenvolvimento do Brasil Central: Goiás, Tocantins, Mato Grosso, Mato Grosso do Sul, Distrito Federal, Rondônia e Maranhão. Minas Gerais e Bahia também manifestaram intenção de participarem do comitê, assim como Pará e Piauí. A atuação das forças policiais tem como meta o combate a todo tipo de ilícito, com foco no crime organizado, mais especificamente na repressão ao tráfico de drogas e armas, roubos a bancos e de cargas.

De acordo com o vice-governador e secretário de Segurança Pública e Administração Penitenciária, José Eliton, que assumiu a presidência do Pacto Interestadual de Inteligência Integrada no início de julho, o diferencial deste comitê é a união de esforços entre as forças de segurança dos estados. “Nossa determinação é que os criminosos que atuam nessas unidades da federação sejam combatidos de forma ostensiva, com ações pautadas, principalmente, na inteligência e tecnologia”, relatou.

Confira dicas para evitar problemas respiratórios com o tempo seco

- Substituir alimentos fritos pelos assados, que facilitam o processo de digestão, e consumir frutas e verduras ricas em vitamina C;
- Ingestão frequente de líquidos;
- Evitar o acúmulo de poeira. Se a pessoa tiver alergia, é recomendável evitar tapetes e cortinas;
- Evitar vassouras. É melhor usar aspirador e pano úmido;
- Bacias com água melhoram a umidade do ar, assim como o uso de toalhas molhadas no ambiente;
- Vaporizadores são eficazes durante o dia;
- Apesar do frio durante a noite, evitar banhos muito quentes. Eles ressecam a pele. Os cremes auxiliam na hidratação;
- Soro fisiológico nas narinas evita o ressecamento;
- Evitar exercícios físicos ao ar livre entre as 10h e as 16h e moderar a intensidade;
- Não fumar. Os alérgicos devem evitar locais com fumaça de cigarro.

Gazeta

Grupo Exata de Comunicação Ltda

CNPJ: 04.471.978/0001-92

Alameda do Contorno, 1508, Qd. 37, Lt. 05,
Santo Antônio, CEP: 74.853-120, Goiânia-GO

COMERCIAL

Tel: (62) 3282-7409 / (64) 3453-8883
comercial@portalgazeta.com.br

PUBLICAÇÃO LEGAL

Tel: (62) 3282-7409 /
(64) 3453-8883
editais@portalgazeta.com.br

CLASSIFICADOS

Tel: (62) 3282-7409 / (64) 3453-8883
classificados@portalgazeta.com.br

REDAÇÃO - WhatsApp: (62) 9118-3777

redacao@portalgazeta.com.br

REDAÇÃO SUL

Rua B-8, S/N, Qd. 14, Lt. 20, Itanhangá I
Caldas Novas - Goiás

EXPEDIENTE

DIRETORA PRESIDENTE
Helvislane Martins Gonçalves
helvislane@portalgazeta.com.br

DISTRIBUIÇÃO

Grupo Exata de Comunicação
luiscastrocarlos@gmail.com
(62) 92636547 - 83004318

PESQUISA E INOVAÇÃO

Testes da “pílula do câncer” em humanos começam hoje em São Paulo

Os testes clínicos para tratamento de câncer com a “pílula do câncer”, começam hoje em São Paulo

CAMILA BOEHM/ABR - A pesquisa será conduzida pelo Instituto do Câncer do Estado de São Paulo (Icesp).

O início dos testes em humanos será possível após aprovação da Comissão Nacional de Ética em Pesquisa, do Ministério da Saúde. A Fundação para o Remédio Popular (Furp), laboratório oficial da Secretaria de Saúde do estado, forneceu as cápsulas suficientes da substância para realização da pesquisa.

“O projeto de pesquisa clínica foi desenhado sob a ótica de especialistas de alto conhecimento técnico. Nossa prioridade é a segurança dos pacientes, por

Arquivo/ABR



isso, primeiro vamos avaliar, com grande responsabilidade, se a droga é segura e se há evidência de atividade. É um processo extenso, que deve ser acompanhado com cautela”, diz, em nota, o oncologista Paulo Hoff, diretor-geral do Icesp.

Segundo a Secretaria de Saúde, o pesquisador aposentado da Universidade de São Paulo (USP) de São Carlos Gilberto Chierice tem acompanhado todo o processo. A fosfoetanolamina sintética foi estudada por Chierice, enquanto ele ain-

da estava ligado ao Grupo de Química Analítica e Tecnologia de Polímeros da universidade. Algumas pessoas tiveram acesso às cápsulas contendo a substância, produzidas pelo professor, que usaram como medicamento contra o câncer.

“É a primeira vez na história que a fosfoetanolamina sintética será testada em humanos, por iniciativa do governo de São Paulo. O objetivo é avaliar a eficácia da substância no combate ao câncer”, informa, em nota, a secretaria. O estu-

do prevê avaliação de 10 pacientes na primeira fase, para determinar a segurança da dose que vem sendo usada na comunidade.

Após a primeira etapa, caso a droga não apresente efeitos colaterais graves, a pesquisa prosseguirá.

No chamado Estágio 1, está prevista a inclusão de mais 21 pacientes para cada um dos 10 grupos de tumor: cabeça e pescoço, pulmão, mama, cólon e reto (intestino), colo uterino, próstata, melanoma, pâncreas, estômago e fígado.

Se o Icesp observar sinais de atividade da substância nessa fase, o Estágio 2 começa com mais 20 participantes em cada grupo. Progressivamente, desde que se comprove atividade relevante, a inclusão de novos pacientes continuará até atingir o máximo de mil pessoas, ou seja, 100 para cada tipo de câncer.

BRASÍLIA

Segurança na Olimpíada será feita por 8,5 mil profissionais

O aparato para a Olimpíada 2016 foi apresentado no anel externo do Estádio Nacional de Brasília Mané Garrincha na manhã da última sexta-feira (22). Cerca de 1,2 mil profissionais de órgãos da segurança pública do DF — entre Polícias Civil e Militar, Corpo de Bombeiros e Departamento de Trânsito do DF (Detran-DF), além do Departamento de Estradas de Rodagem (DER-DF) e do Serviço de Atendimento Móvel de Ur-

Dênio Simões/ABR



Ação das forças de segurança durante os jogos

A Operação Olímpíada começou no domingo (24) e vai até 15 de agosto. Nesse período, serão mobilizados 4,5 mil profissionais da segurança pública do DF. O efetivo ainda contará com 4 mil militares das Forças Armadas.

Também compareceram as secretarias da Segurança Pública e da Paz Social, Márcia de Alencar Araújo, e do Esporte, Turismo e Lazer, Leila Barros; o diretor-geral da Polícia Civil, Eric Seba; o comandante da Polícia Militar, Marco Antônio Nunes; o comandante do Corpo de Bombeiros, Hamilton Esteves; o diretor-geral do DER-DF, Henrique Ludovice, entre outras autoridades.

Antes do discurso de Rollemberg, integrantes das forças nacionais e

gência (Samu) — e 2.050 militares das Forças Armadas (Aeronáutica, Exército e Marinha) compareceram à apresentação.

Presente ao evento, o governador de Brasília, Rodrigo Rollemberg, destacou a integração entre forças nacionais e locais. “Estamos unidos e preparados para garantir que as Olimpíadas — evento que representa a fraternidade universal e a paz entre os povos — ocorra de forma segura”, disse.

locais cantaram juntos o Hino Nacional. Ao lado do governador, em um carro do Exército, estava o comandante militar do Planalto, general de divisão Cesar Leme Justo. Ele também discursou: “O nosso propósito é trabalhar de forma articulada para garantir um ambiente seguro e estável nos Jogos Olímpicos.”

Depois da cerimônia e de falar com a imprensa, o governador de Brasília participou de uma exposição. Nela, integrantes das Forças Armadas e das forças da segurança pública local apresentaram veículos — entre viaturas, carros blindados e helicópteros — que vão reforçar a segurança durante o período da Operação Olimpíada.

GUILHERME PERA/
AG. BRASÍLIA

FUTURO EM JOGO

Game de combate ao trabalho infantil já está disponível para celular e tablete

Se a ideia é sensibilizar sobre o combate ao trabalho infantil, nada mais oportuno do que falar diretamente com quem sofre os efeitos dessa triste prática diariamente: as crianças e os adolescentes. Esse é o resultado do game Futuro em Jogo, desenvolvido especialmente para promover a discussão do tema e que agora já pode ser baixado no smartphone e tablete com sistemas Android ou IOS.

O jogo é fruto de uma parceria do Tribunal Regional do Trabalho de Mato Grosso, Serviço Social da

Indústria (Sesi) e Ministério Público do Trabalho (MPT). A novidade vai facilitar o acesso à brincadeira, que antes só podia ser utilizada em computadores. A iniciativa aproxima o game da garotada que agora pode jogar a qualquer hora e em qualquer lugar no celular. Se você já cresceu, não se preocupe, o game é muito divertido e já ganhou adeptos de todas as idades!

O game leva as crianças a refletirem de uma forma lúdica sobre as consequências de suas escolhas. Com base no potencial edu-

cativo dos jogos digitais, a ferramenta será usada para divertir e promover a reflexão sobre o tema. A intenção é que, por meio de parcerias institucionais com órgãos públicos, privados e a sociedade civil organizada, o jogo chegue ao maior número de crianças e adolescentes.

Para a juíza trabalhista Leda Lima, gestora de 1º grau do Programa Nacional de Combate ao Trabalho Infantil no estado, o game, mais do que entreter, educa e promove a reflexão nas crianças e adolescentes sobre o peso que suas esco-

lhas têm na determinação de seu futuro. “A infância é um momento de aprendizado, de brincar, de estudar. Uma escolha errada pode trazer consequências ruins não só no presente, como também no futuro desses pequeninos”, disse.

DOWNLOAD

O link para download está disponível no site do TRT de Mato Grosso (www.trt23.jus.br), clicando no banner do jogo. Quem desejar também pode procurá-lo diretamente nas lojas oficiais Apple Store e Google Play. FONTE: TRT23

Filhas de Hector Babenco recusam dividir herança com Bárbara Paz, diz jornal

Bárbara Paz e as filhas de Hector Babenco, Mira e Janka, vão brigar pela herança do cineasta morto no último dia 13, após parada cardíaca. O testamento do diretor de "Pixote - A Lei do Mais Fraco" (1980) e "Carandiru" (2003) ainda não foi aberto.

Mas as herdeiras de Babenco se recusam a dividir o patrimônio com a atriz, alegando que o pai e a artista não eram casados no civil e brigavam com certa frequência. Em janeiro de 2014, o relacionamento de quatro anos chegou ao fim, mas em setembro passado Bárbara e Babenco retomaram a relação.

A vencedora da primeira edição do reality "Casa dos Artistas" (2001) voltou aos palcos com a peça "Gata em Telhado de Zinco Quente" na última quarta-feira. A atriz estava longe do teatro desde a morte de Babenco e recebeu na plateia o casal Caio Blat e Maria Ribeiro e Johnny Massaro. Outras atrizes como Fontenelle e Flávia, passam pela mesma situação.

Após a morte de Marcos Paulo, em 2012, Antonia Fontenelle e Flávia Alessandra passaram a disputar o patrimônio do ator e diretor. Logo após o falecimento, as filhas dele pediram o bloqueio dos bens do pai.



Record define data de estreia de Fábio Porchat

O "Programa do Porchat", que será exibido na Record, já teve sua data de estreia marcada. Em reunião realizada na última quinta-feira (21), a emissora dos bispos decidiu que a atração irá ao ar a partir de 24 de agosto. A data escolhida vai cair em uma quarta-feira e o talk show do comediante irá ao ar logo após o "Programa do Gugu", segundo o colunista Flávio Ricco.

O apresentador se reuniu com um grupo de publicitários do Rio de Janeiro para fazer parcerias com marcas que devem fazer divulgações em seu programa.

CASA ERRADA?

A primeira chamada de seu programa da atração de Porchat foi ao

ar na última quarta-feira (20), durante um dos intervalos da novela "A Terra Prometida", com o tom de bom humor característico do artista.

No vídeo, o apresentador chega atrasado para uma reunião, mas cheio de planos para divulgar o "Programa do Porchat". "Pensei de ir domingo no Faustão, segunda de manhã na Ana Maria Braga. 'Vídeo Show' posso ir na bancada e à noite o Bonner dá uma divulgada final", diz.

Avisado que todas as atrações citadas eram da Globo, o humorista faz cara de quem não entendeu o recado. "Nós estamos na Record", lembra um colega de equipe. "Não fala isso nem brincando", retruca o comediante.

"Assinei um contrato. Era a Record! Ai, meu Deus, o



que eu faço? É por isso que o [Rodrigo] Faro está mandando mensagem no Facebook...", reclama Porchat.

Apesar de ainda não ter data anunciada para ir ao ar, a atração está confirmada para agosto deste ano.

Eu, **PAULO ANTONIO DA COSTA** declaro a perda do Título vitalício da Cia Thermas do Rio Quente de nº 109100.

Cartório de Registro de Imóveis Tit. Doc. Pes. Jur. de
Águas Lindas de Goiás-GO
Av. JK, Quadra 12 lote 15, Jardim Brasília

EDITAL DE INTIMAÇÃO

Pelo presente Edital, o Cartório de Registro de Imóveis Tit. Doc. Pes. Jur. de Águas Lindas de Goiás-GO, Atendendo ao que foi requerido pelo **BRB - BANCO DE BRASÍLIA S/A**, com sede no Setor Bancário Sul, Qd. 01 Bloco E, na cidade de Brasília-DF, inscrito no CNPJ-00.000.208/0001-00, vem nos termos da Lei nº 9.514/97 art. 26, parágrafo 1º, 2º e 3º, **FAZ SABER**, que fica convidado a comparecer neste cartório, a fim de efetuar os pagamentos das prestações vencidas e os demais encargos contratuais, devidas em virtude de compromisso assumido referente ao imóvel localizado a **Lote 04 da quadra 21, situado no loteamento denominado JARDIM GUAIRA, nesta cidade**, devidamente registrado no **R-02=31.895 de DEUZIMAR DA SILVA JESUS**, brasileiro, casado, brigadista, portador da CI-2.153.627 SS-P-DF, inscrito no CPF-828.653.611-87. Sob pena de convalidar a **CÉDULA DE CRÉDITO BANCÁRIA Nº CS11040677**, emitida em 28.01.2015. O mencionado (a) devedor (a) terá o **prazo de quinze (15) dias** para satisfazer àqueles pagamentos. E para que ninguém alegue ignorância e chegue ao conhecimento dos interessados, mandou que publicasse o presente Edital por três (03) dias consecutivos, na forma da Lei, e afixado na sede desta Serventia. Dado e passado nesta Cidade de Águas Lindas de Goiás-GO, aos **19.04.2016**. Sandro Alexander Ferreira, Oficial do Registro Imobiliário.

PROGRAMA MESA DE NOTÍCIAS

ANDREAZZA GOMES **ADRIANA MARTINS** **SANDRO SILVA**

NO AR

DE SEGUNDA A SEXTA AO MEIO DIA

LIC

Locação e Vendas
Impressoras e Copiadoras

O MELHOR CUSTO BENEFÍCIO A PARTIR DE R\$ 0,04

62 **3920-1235**
62 **9256-4933**

REPÚBLICA FEDERATIVA DO BRASIL



1º OFÍCIO DE REGISTRO DE IMÓVEIS, TÍTULOS E DOCUMENTOS,
CIVIL DAS PESSOAS JURÍDICAS, CIVIL DAS PESSOAS NATURAIS,
INTERDIÇÕES E TUTELAS.

EDITAL DE DESMEMBRAMENTO
Lei Federal n. 6.766, de 19 de dezembro de 1979.

O SANDRO ALEXANDER FERREIRA, Oficial
do 1º Ofício do Registro de Imóveis,
da Comarca de Águas Lindas, Goiás.

FAZ SABER a todos os interessados que **ANELI MARIA GOMES**, brasileira, divorciada, do lar, portadora da CI-6.202.496 SSP-GO, inscrita no CPF-093.370.751-72, residente e domiciliada nesta cidade, depositou nesta serventia os documentos necessários exigidos pelo artigo 18 da Lei Federal n. 6.766, de 19 de dezembro de 1979, para o registro de um **DESMEMBRAMENTO** denominado **“Um lote de terras para construção urbana de nº 88/89 da quadra 08, situado no loteamento denominado CHÁCARAS QUEDAS DO DESCOBERTO”**, nesta cidade, com a área de **3.400,00m²**, confrontando pela frente com a Rua 15, com 50,82 metros, pelo fundo com as chácaras 97 e 98, com 80,82 metros, pelo lado direito com o lote 89-B, com 20,00 metros, e a 90º com 30,00 metros, com os lotes 89-B, 89-C e 89-D, mais 29,50 metros com a chacara 90, e pelo lado esquerdo com a chacara 87, com 49,50 metros, sem benfeitorias, da matrícula n.º. 67.136 do Cartório de Registro de Imóveis da Comarca de Águas Lindas de Goiás-GO. O **DESMEMBRAMENTO** de **05 (cinco) lotes menores** que passará a denominar-se **“Lote 88-A da quadra 08, situado no loteamento denominado CHÁCARAS QUEDAS DO DESCOBERTO**, nesta cidade, confrontando pela frente com a Rua 15, com 10,00 metros, pelo fundo com o lote 89-A, com 10,00 metros, pelo lado direito com o lote 88-B, com 20,00 metros, e pelo lado esquerdo com a chacara 87, com 20,00 metros; perfazendo **área total de 200,00m²**”, **“Lote 88-B da quadra 08, situado no loteamento denominado CHÁCARAS QUEDAS DO DESCOBERTO**, nesta cidade, confrontando pela frente com a Rua 15, com 10,00 metros, pelo fundo com o lote 89-A, com 10,00 metros, pelo lado direito com o lote 88-C, com 20,00 metros, e pelo lado esquerdo com o lote 88-A, com 20,00 metros; perfazendo **área total de 200,00m²**”, **“Lote 88-C da quadra 08, situado no loteamento denominado CHÁCARAS QUEDAS DO DESCOBERTO**, nesta cidade, confrontando pela frente com a Rua 15, com 10,00 metros, pelo fundo com o lote 89-A, com 10,00 metros, pelo lado direito com o lote 88-D, com 20,00 metros, e pelo lado esquerdo com o lote 88-B, com 20,00 metros; perfazendo **área total de 200,00m²**”, **“Lote 88-D da quadra 08, situado no loteamento denominado CHÁCARAS QUEDAS DO DESCOBERTO**, nesta cidade, confrontando pela frente com a Rua 15, com 10,00 metros, pelo fundo com o lote 89-A, com 10,00 metros, pelo lado direito com o lote 89-A, com 20,00 metros, e pelo lado esquerdo com o lote 88-C, com 20,00 metros; perfazendo **área total de 200,00m²**” e **“Lote 89-A da quadra 08, situado no loteamento denominado CHÁCARAS QUEDAS DO DESCOBERTO**, nesta cidade, confrontando pela frente com a com a Rua 15, com 10,82 metros, pelo fundo com as chácaras 97 e 98, com 80,82 metros, pelo lado direito com o lote 89-B, com 20,00 metros, e a 90º com 30,00 metros, com os lotes 89-B, 89-C e 89-D, mais 29,50 metros com a chacara 90, e pelo lado esquerdo com o lote 88-D, com 20,00 metros, e a 90º com 40,00 metros, com os lotes 88-D, 88-C, 88-B e 88-A, mais 29,50 metros, com a chacara 87; perfazendo **área total de 2.600,00m²**”, conforme planta e memorial descritivo, que faz parte da integrante Certidão Municipal de Aprovação do Parcelamento expedida em 14/03/2016, onde consta o processo administrativo de nº **31.869/2016**. Para que chegue ao conhecimento de todos, expediu-se este edital que será publicado no jornal local, por 03 (três) dias consecutivos, podendo o registro ser impugnado no prazo de 15 (quinze) dias, contados da data da última publicação, tudo nos termos do artigo 19 da citada Lei Federal n. 6.766.

Águas Lindas de Goiás-GO, 22 de Julho de 2016

Vanessa Veras de Macedo
Escrevente

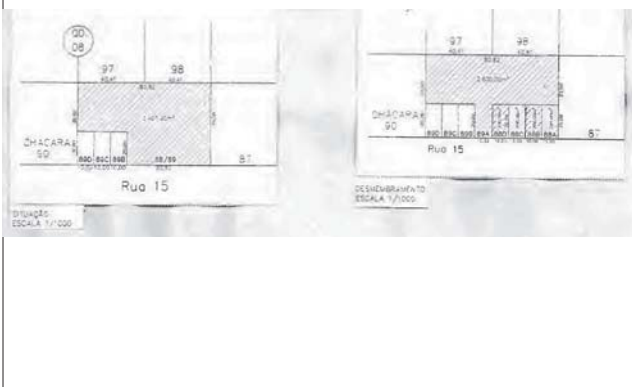

**Cartório de Registro de Imóveis Tit. Doc. Pes. Jur. de
Águas Lindas de Goiás-GO**

Av. JK, Quadra 12 lote 15, Jardim Brasília

EDITAL DE INTIMAÇÃO

Pelo presente Edital, o Cartório de Registro de Imóveis Tit. Doc. Pess. Jur. de Águas Lindas de Goiás-GO, Atendendo ao que foi requerido pelo **BANCO DO BRASIL S.A.**, pessoa jurídica de direito misto, com sede no Sede no Setor Bancário Sul Quadra 01 Bloco G Lote A, na cidade de Brasília-DF, inscrito no CGC/MF-00.000.000/0001-91, vem nos termos da Lei nº 9.514/97 art. 26, parágrafo 1º, 2º e 3º, **FAZ SABER**, que fica convidado a comparecer neste cartório, a fim de efetuar os pagamentos das prestações vencidas e os demais encargos contratuais, devidas em virtude de compromisso assumido na aquisição do imóvel localizado a **APARTAMENTO nº 303 localizado no 3º pavimento, do Edifício RESIDENCIAL PLAZA I, do lote 16-B, da Quadra 04, situado no loteamento denominado PARK DAS ÁGUAS BONITAS I – ETAPA B, nesta cidade**, devidamente registrado no **R-06=41.373 de WILLIAM FERNANDES FIGUEIREDO**, brasileiro, solteiro, portador da CI-3.080.529 SESP-DF, vendedor, inscrito no CPF-046.432.861-64. Sob pena de convalescer o CONTRATO POR INSTRUMENTO PARTICULAR, COM EFEITO DE ESCRITURA PÚBLICA, DE VENDA E COMPRA DE IMÓVEL RESIDENCIAL MEDIANTE FINANCIAMENTO GARANTIDO POR ALIENAÇÃO FIDUCIÁRIA DE IMÓVEL – PESSOA FÍSICA – FGTS E OUTRAS AVENÇAS. O (a) mencionado (a) comprador (a) terá o prazo de **quinze (15) dias** para satisfazer aqueles pagamentos. E para que ninguém alegue ignorância e chegue ao conhecimento dos interessados, mandou que publicasse o presente Edital por três (03) dias consecutivos, na forma da Lei, e afixado na sede desta Serventia. Dado e passado nesta Cidade de Águas Lindas de GoiásGO, aos **18.07.2016**. Sandro Alexander Ferreira, Oficial do Registro Imobiliário.

**Cartório de Registro de Imóveis Tit. Doc. Pes. Jur. de
Águas Lindas de Goiás-GO**

Av. JK, Quadra 12 lote 15, Jardim Brasília

EDITAL DE INTIMAÇÃO

Pelo presente Edital, o Cartório de Registro de Imóveis Tit. Doc. Pess. Jur. de Águas Lindas de Goiás-GO, Atendendo ao que foi requerido pelo **BANCO DO BRASIL S.A.**, pessoa jurídica de direito misto, com sede no Sede no Setor Bancário Sul Quadra 01 Bloco G Lote A, na cidade de Brasília-DF, inscrito no CGC/MF-00.000.000/0001-91, vem nos termos da Lei nº 9.514/97 art. 26, parágrafo 1º, 2º e 3º, **FAZ SABER**, que fica convidado a comparecer neste cartório, a fim de efetuar os pagamentos das prestações vencidas e os demais encargos contratuais, devidas em virtude de compromisso assumido na aquisição do imóvel localizado a **Casa 04 localizada no Condomínio RESIDENCIAL SPERANZA I, do Lote 31, da Quadra 112, Conjunto A, do Setor 10, situado no loteamento denominado Parque da Barragem, neste município**, devidamente registrado no **R-02=52.373 de FREDOLINO DE OLIVEIRA NETO**, brasileiro, solteiro, maior, portador da CI-36999517-X SSP-SP, cozinheiro, inscrito no CPF-629.337.792-34, e sua companheira **ALEXANDRA DE SOUSA CARVALHO**, brasileira, solteira, maior, portadora da CI-33248688-6 SSP-SP, do lar, inscrita no CPF-316.741.388-30. Sob pena de convalescer o CONTRATO POR INSTRUMENTO PARTICULAR, COM EFEITO DE ESCRITURA PÚBLICA, DE VENDA E COMPRA DE IMÓVEL RESIDENCIAL NOVO MEDIANTE FINANCIAMENTO GARANTIDO POR ALIENAÇÃO FIDUCIÁRIA DE IMÓVEL – PESSOA FÍSICA – FGTS – PROGRAMA MINHA CASA MINHA VIDA E OUTRAS AVENÇAS. O (a) mencionado (a) comprador (a) terá o prazo de **quinze (15) dias** para satisfazer aqueles pagamentos. E para que ninguém alegue ignorância e chegue ao conhecimento dos interessados, mandou que publicasse o presente Edital por três (03) dias consecutivos, na forma da Lei, e afixado na sede desta Serventia. Dado e passado nesta Cidade de Águas Lindas de Goiás-GO, aos **15.07.2016**. Sandro Alexander Ferreira, Oficial do Registro Imobiliário.

EDITAL DE NOTIFICAÇÃO DE PROTESTO ENCONTRAM SE NO 1º PROTESTO DE GOIÂNIA, PARA SEREM PROTESTADOS OS SEGUINTE TÍTULOS:DMI VL R\$ 44.455,35 C/ POSTO NEROPOLIS LT, EM FV DE DIST TABOCAO LT;CHQ VL R\$ 4.266,50 C/JULIANO ALVARENGA RESENDE, EM FV DE MARIA DE FATIMA MAGALHAES BRUGGER C/BRADESCO;DM VL R\$ 1.467,34 C/GUSTAVO PELEGRINI MARTINS ME, EM FV DE JC DIST LOG IMP E EXP PROD IND S/A;DM VL R\$ 1.467,34 C/GUSTAVO PELEGRINI MARTINS ME, EM FV DE JC DIST LOG IMP E EXP PROD IND S/A;NP VL R\$ 415,00 C/MARIA VALTERVAN C DE O MAGALHAES, EM FV DE PLANETA VESTIBULARES LT;NP VL R\$ 560,00 C/ MONICA GODOI MOTA, EM FV DE PLANETA VESTIBULARES LT;DMI VL R\$ 114,00 C/CEL ENGENHARIA LT, EM FV DE PNEULANDA COMERCIAL LT;DMI VL R\$ 228,00 C/JULIANA FONSECA RIBEIRO (CASA AGRO), EM FV DE BOIAGRO PRODUTOS AGROPECUARIOS LT;DMI VL R\$ 424,51 C/ACONTECE PROMOCOES E EVENTOS LT, EM FV DE ANTONIO RICARDO DO VA;DMI VL R\$ 450,00 C/AMANDA GABRIELA NUNES DA SILVA OLIVEI, EM FV DE JOSE PEREIRA DE ARAUJ;DMI VL R\$ 1.084,10 C/AC AUDIO SONORIZACAO DE AMBIENTES EIR, EM FV DE NH IND E COM LT;DMI VL R\$ 2.566,95 C/CONSTRUTORA ANHANGUERA EIRELI, EM FV DE PRE MOLDADOS BRASIL LAJES LT - ME;DMI VL R\$ 69,80 C/ELIANA DA SILVA SANTANA MIRANDA, EM FV DE RURAL CENTER MAQUINAS IMPLEMENTOS E PECA;DMI VL R\$ 126,61 C/DALILA MENDES DE SOUSA FAUSTIN, EM FV DE DATA SHOPPING MAQ SIST LT;DMI VL R\$ 140,00 C/CLEBER PIMENTEL BORBA, EM FV DE J S N TRANSPORTES RODOVIARIOS;DMI VL R\$ 265,00 C/US&A MAQUINAS PESADAS EIRELI, EM FV DE GODOI & TREVENZOLI LT;DMI VL R\$ 435,25 C/JOANA C B REZENDE - ME, EM FV DE EDITORA DO BRASIL SA;DMI VL R\$ 579,69 C/COMERCIAL ALVES FERAGENS EIRE, EM FV DE MARCIO LEANDRO CAVENAGHI ME;DMI VL R\$ 1.203,60 C/SPE QS 008 LT, EM FV DE PAPAIZ UDINESE METAIS IND COM;DMI VL R\$ 2.075,00 C/MAIS SUPLEMENTO LT ME, EM FV DE GRAFICA MOURA LT - EPP;DMI VL R\$ 240,00 C/LAIZ SILVA VIEIRA, EM FV DE INSTITUTO VERAS EIRELI - ME;DMI VL R\$ 836,50 C/WENDER FERNANDES GOMES, EM FV DE METAL RAPIDO;DMI VL R\$ 1.265,73 C/ANNA IND E COM DE ELETRONICOS LT ME, EM FV DE J & N DIST DE INFORMATICA EIREL;DMI VL R\$ 436,09 C/GLOBAL SERVICE LAVANDERIA LT ME, EM FV DE CARMEN LUCIA EVANGELISTA DE OLIVEIRA;DMI VL R\$ 28,80 C/DROGA POP 2 COMERCIAL FARMACEUTICA LT, EM FV DE UTILDROGAS DISTR PROD FAR LT;DMI VL R\$ 208,00 C/RESTAURANTE GOSTO CASEIRO LT - ME, EM FV DE BONASA ALIMENTOS SA;DMI VL R\$ 312,00 C/RESTAURANTE GOSTO CASEIRO LT - ME, EM FV DE BONASA ALIMENTOS SA;DMI VL R\$ 950,65 C/HIDRAULICA MUNDIAL LT - ME, EM FV DE RAINHA DA BORRACHA LT;NP VL R\$ 750,00 C/YURI TAVARES PEREIRA, EM FV DE ESMERALDO LOPES JUNIOR;DSI VL R\$ 469,35 C/JD COM DE ELETRONICOS LT ME, EM FV DE TAVARES PROCESSAMENTO DE DADOS SERVICO E;DMI VL R\$ 1.041,60 C/AGROCAR EIRELLI ME, EM FV DE ELIANE S/A - REVESTIMENTOS CERAMICOS;DMI VL R\$ 505,00 C/VAZ E SALGADO LT, EM FV DE BLC IND DE CONFECCOES LT;CHQ VL R\$ 600,00 C/GLAUCIA MACHADO MOREIRA, EM FV DE OPIMED DO BRASIL LT C/ITAU;CHQ VL R\$ 600,00 C/GLAUCIA MACHADO MOREIRA, EM FV DE OPIMED DO BRASIL LT C/ITAU;DMI VL R\$ 357,69 C/DROGARIA ABRAAO LT - ME, EM FV DE UNIDROGAS IND. E COM. DE MEDIC;DMI VL R\$ 278,50 C/VALDENOR ALVES BEZERRA - ME, EM FV DE UNIDROGAS IND. E COM. DE MEDIC;DMI VL R\$ 436,52 C/TAMIREZ REZENDE DE SOUZA EIRELI - ME, EM FV DE UNIDROGAS IND. E COM. DE MEDIC;DMI VL R\$ 1.912,52 C/BARTO E MAGRI LT - ME, EM FV DE UNIDROGAS IND. E COM. DE MEDIC;DMI VL R\$ 204,96 C/DROGARIA E PERFUMARIA FERNANDES LT ME, EM FV DE UNIDROGAS IND. E COM. DE MEDIC;DMI VL R\$ 353,88 C/NOVA VIDA PRODUTOS FARMACEUTICOS LT, EM FV DE UNIDROGAS IND. E COM. DE MEDIC;DMI VL R\$ 272,50 C/VALDENOR ALVES BEZERRA - ME, EM FV DE UNIDROGAS IND. E COM. DE MEDIC;DMI VL R\$ 399,58 C/DROGARIA FREITAS E FREITAS MED LT, EM FV DE CIFARMA CIENTIFICA FARMACEUTIC;DMI VL R\$ 357,28 C/SUPER DROGAO III LT, EM FV DE CIFARMA CIENTIFICA FARMACEUTIC;DMI VL R\$ 1.135,00 C/CAMPOS E MENEZES COM DE COCO LT, EM FV DE ARROBA IMOVEIS;DMI VL R\$ 1.135,00 C/CAMPOS E MENEZES COM DE COCO LT, EM FV DE ARROBA IMOVEIS;DMI VL R\$ 226,92 C/INDYCAR BORRACHAS E EQUIPAMENTOS LT, EM FV DE MUTIRAO REBOQUES IND E COM EIRELI;DMI VL R\$ 706,20 C/CARDOSO E PIMENTEL LT - ME, EM FV DE MUTIRAO REBOQUES IND E COM EIRELI;DMI VL R\$ 3.170,64 C/R. DE J. SANTOS CORREA - ME, EM FV DE MUTIRAO REBOQUES IND E COM EIRELI;DMI VL R\$ 1.755,93 C/JEFFERSON C C TURETA DROGARIA - EPP, EM FV DE GRB DIST FARMACEUTICA;DMI VL R\$ 312,29 C/FARMA VERA LT ME, EM FV DE GRB DIST FARMACEUTICA;DMI VL R\$ 707,78 C/RFF DROGARIA E PERFUMARIA LT - ME, EM FV DE GRB DIST FARMACEUTICA;DMI VL R\$ 326,68 C/EMERSON GUSTAVO DA SILVA SOARES - ME, EM FV DE GRB DIST FARMACEUTICA;DMI VL R\$ 363,45 C/DROGARIA MAGALI LT - ME, EM FV DE GRB DIST FARMACEUTICA;DMI VL R\$ 350,85 C/ANDELSON ALVES MOREIRA-ME, EM FV DE GRB DIST FARMACEUTICA;DMI VL R\$ 1.249,07 C/LEONARDO DALAQUA DIAS - ME, EM FV DE GRB DIST FARMACEUTICA;DMI VL R\$ 424,68 C/DROG ALIANCA SARACURUNA LT, EM FV DE GRB DIST FARMACEUTICA;DMI VL R\$ 430,18 C/DROG ECONOMICA DE TRES RIOS LT, EM FV DE GRB DIST FARMACEUTICA;DMI VL R\$ 786,19 C/DU MIGUEL DROGARIA LT ME, EM FV DE GRB DIST FARMACEUTICA;DMI VL R\$ 1.147,53 C/DU MIGUEL DROGARIA LT ME, EM FV DE GRB DIST FARMACEUTICA;DMI VL R\$ 767,85 C/DROG ALIANCA SARACURUNA LT, EM FV DE GRB DIST FARMACEUTICA;DMI VL R\$ 767,85 C/DROG ALIANCA SARACURUNA LT, EM FV DE GRB DIST FARMACEUTICA;DMI VL R\$ 612,53 C/DROGARIA PJP DE NOVA CAMPINAS, EM FV DE GRB DIST FARMACEUTICA;DMI VL R\$ 256,41 C/NEIVA FARMA EIRELI ME, EM FV DE GRB DIST FARMACEUTICA;DMI VL R\$ 256,41 C/NEIVA FARMA EIRELI ME, EM FV DE GRB DIST FARMACEUTICA;DMI VL R\$ 387,21 C/REINKE E SILVA FARMA LT ME, EM FV DE GRB DIST FARMACEUTICA;DMI VL R\$ 445,85 C/REINKE E SILVA FARMA LT ME, EM FV DE GRB DIST FARMACEUTICA;DMI VL R\$ 414,11 C/FARMA BENY LT -ME, EM FV DE GRB DIST FARMACEUTICA;DMI VL R\$ 960,68 C/FARMACIA NOVA VIDA LT ME, EM FV DE GRB DIST FARMACEUTICA;DMI VL R\$ 301,77 C/NEIVA FARMA EIRELI ME, EM FV DE GRB DIST FARMACEUTICA;DMI VL R\$ 373,95 C/NEIVA FARMA EIRELI ME, EM FV DE GRB DIST FARMACEUTICA;DMI VL R\$ 232,31 C/ELIAS A LEO MED ME, EM FV DE PANPHARMA DIST DE MED LT;DMI VL R\$ 486,56 C/TERRA E SOLDERA LT ME, EM FV DE PANPHARMA DIST DE MED LT;DMI VL R\$ 422,65 C/TERRA E SOLDERA LT ME, EM FV DE PANPHARMA DIST DE MED LT;DMI VL R\$ 352,86 C/TERRA E SOLDERA LT ME, EM FV DE PANPHARMA DIST DE MED LT;DMI VL R\$ 667,42 C/INTER DROG E PERF LT ME, EM FV DE PANPHARMA DIST DE MED LT;DMI VL R\$ 356,47 C/INTER DROG E PERF LT ME, EM FV DE PANPHARMA DIST DE MED LT;DMI VL R\$ 577,47 C/FARMACIA POPULAR DE IRARA LT ME, EM FV DE PANPHARMA DIST DE MED LT;DMI VL R\$ 2.267,36 C/PHABLO MATEUS COM DE MEDS LT ME, EM FV DE PANPHARMA DIST DE MED LT;DMI VL R\$ 648,04 C/FARMACIA VILA VERDE LT ME, EM FV DE PANPHARMA DIST DE MED LT;DMI VL R\$ 1.277,53 C/JOAO EDUARDO CARDOZO ME, EM FV DE PANPHARMA DIST DE MED LT;DMI VL R\$ 228,64 C/RIGO FARMACIA E DROGARIA LT, EM FV DE PANPHARMA DIST DE MED LT;DMI VL R\$ 121,71 C/RIGO FARMACIA E DROGARIA LT, EM FV DE PANPHARMA DIST DE MED LT;DMI VL R\$ 493,83 C/RIGO FARMACIA E DROGARIA LT, EM FV DE PANPHARMA DIST DE MED LT;DMI VL R\$ 575,60 C/RIGO FARMACIA E DROGARIA LT, EM FV DE PANPHARMA DIST DE MED LT;DMI VL R\$ 658,59 C/RIGO FARMACIA E DROGARIA LT, EM FV DE PANPHARMA DIST DE MED LT;DMI VL R\$ 133,94 C/JUSSARA IZABEL PEREIRA TICLE E CIA, EM FV DE PANPHARMA DIST DE MED LT;DMI VL R\$ 855,48 C/FCIA EL SHADAY DE TERESOPOLIS LT, EM FV DE PANPHARMA DIST DE MED LT;DMI VL R\$ 463,86 C/4 F COM DE MED LT, EM FV DE PANPHARMA DIST DE MED LT;DMI VL R\$ 133,72 C/4 F COM DE MED LT, EM FV DE PANPHARMA DIST DE MED LT;DMI VL R\$ 665,21 C/4 F COM DE MED LT, EM FV DE PANPHARMA DIST DE MED LT;DMI VL R\$ 440,59 C/FCIA CONFIANCA NOVA OLIMPIA LT ME, EM FV DE PANPHARMA DIST DE MED LT;DMI VL R\$ 232,66 C/RIGO COM DE MED LT ME, EM FV DE PANPHARMA DIST DE MED LT;DMI VL R\$ 348,60 C/RIGO COM DE MED LT ME, EM FV DE PANPHARMA DIST DE MED LT;DMI VL R\$ 344,72 C/CARLA LUCIANA CARDOZO TEIXEIRA E CI, EM FV DE PANPHARMA DIST DE MED LT;DMI VL R\$ 618,23 C/KANAAN COM DE PRODS FARMS LT, EM FV DE PANPHARMA DIST DE MED LT;DMI VL R\$ 617,39 C/KANAAN COM DE PRODS FARMS LT, EM FV DE PANPHARMA DIST DE MED LT;DMI VL R\$ 606,48 C/L F CIA E DROG LT ME, EM FV DE PANPHARMA DIST DE MED LT;DMI VL R\$ 230,82 C/DROG DO POVO DE ORIZONA LT ME, EM FV DE PANPHARMA DIST DE MED LT;DMI VL R\$ 202,09 C/S E S DROG LT ME, EM FV DE PANPHARMA DIST DE MED LT;DMI VL R\$ 386,93 C/RIGO FARMACIA E DROGARIA LT ME, EM FV DE PANPHARMA DIST DE MED LT;DMI VL R\$ 227,85 C/RIGO FARMACIA E DROGARIA LT ME, EM FV DE PANPHARMA DIST DE MED LT;DMI VL R\$ 130,37 C/RIGO FARMACIA E DROGARIA LT ME, EM FV DE PANPHARMA DIST DE MED LT;DMI VL R\$ 200,16 C/RIGO FARMACIA E DROGARIA LT ME, EM FV DE PANPHARMA DIST DE MED LT;DMI VL R\$ 464,88 C/RIGO FARMACIA E DROGARIA LT ME, EM FV DE PANPHARMA DIST DE MED LT;DMI VL R\$ 141,61 C/DROGARIA DOGADO LT EPP, EM FV DE PANPHARMA DIST DE MED LT;DMI VL R\$ 787,30 C/DROGARIA DOGADO LT EPP, EM FV DE PANPHARMA DIST DE MED LT;DMI VL R\$ 257,36 C/DROGA DANY EUROPA LT, EM FV DE PANPHARMA DIST DE MED LT;DMI VL R\$ 220,49 C/DROGA

DE PANPHARMA DIST DE MED LT;DMI VL R\$ 450,26 C/DROG RENDE MAIS EIRELI ME, EM FV DE PANPHARMA DIST DE MED LT;DMI VL R\$ 476,07 C/E R PHARMA MED EIRELI EPP, EM FV DE PANPHARMA DIST DE MED LT;DMI VL R\$ 324,02 C/FIGUEIRA E FERREIRA FCIA LT, EM FV DE PANPHARMA DIST DE MED LT;DMI VL R\$ 133,59 C/FIGUEIRA E FERREIRA FCIA LT, EM FV DE PANPHARMA DIST DE MED LT;DMI VL R\$ 549,61 C/RIGO FARMACIA E DROGARIA LT, EM FV DE PANPHARMA DIST DE MED LT;DMI VL R\$ 186,38 C/RIGO FARMACIA E DROGARIA LT, EM FV DE PANPHARMA DIST DE MED LT;DMI VL R\$ 881,75 C/RIGO FARMACIA E DROGARIA LT, EM FV DE PANPHARMA DIST DE MED LT;DMI VL R\$ 165,86 C/RIGO FARMACIA E DROGARIA LT, EM FV DE PANPHARMA DIST DE MED LT;DMI VL R\$ 727,13 C/RIGO FARMACIA E DROGARIA LT, EM FV DE PANPHARMA DIST DE MED LT;DMI VL R\$ 473,51 C/RIGO FARMACIA E DROGARIA LT, EM FV DE PANPHARMA DIST DE MED LT;DMI VL R\$ 561,79 C/DROGARIA DROGABAY DE GUIANAZES LT, EM FV DE PANPHARMA DIST DE MED LT;DMI VL R\$ 810,41 C/DROGARIA DROGABAY DE GUIANAZES LT, EM FV DE PANPHARMA DIST DE MED LT;DMI VL R\$ 900,76 C/FCIA EL SHADAY DE TERESOPOLIS LT, EM FV DE PANPHARMA DIST DE MED LT;DMI VL R\$ 237,66 C/FCIA EL SHADAY DE TERESOPOLIS LT, EM FV DE PANPHARMA DIST DE MED LT;DMI VL R\$ 1.152,87 C/VIDAFARMA DROGARIA LT ME, EM FV DE PANPHARMA DIST DE MED LT;DMI VL R\$ 1.284,44 C/KANAAN COM DE PRODS FARMS LT, EM FV DE PANPHARMA DIST DE MED LT;DMI VL R\$ 114,42 C/DROG REMEDIO POPULAR LT ME, EM FV DE PANPHARMA DIST DE MED LT;DMI VL R\$ 245,67 C/DROG REMEDIO POPULAR LT ME, EM FV DE PANPHARMA DIST DE MED LT;DMI VL R\$ 228,69 C/FARMACIA SAO MATEUS LT ME, EM FV DE PANPHARMA DIST DE MED LT;DMI VL R\$ 264,89 C/DROG DO POVO DE ORIZONA LT ME, EM FV DE PANPHARMA DIST DE MED LT;DMI VL R\$ 699,23 C/FCIA SILVEIRA ARAUJO LT ME, EM FV DE PANPHARMA DIST DE MED LT;DMI VL R\$ 537,95 C/FCIA SILVEIRA ARAUJO LT ME, EM FV DE PANPHARMA DIST DE MED LT;DMI VL R\$ 465,10 C/DROG FERREIRA E ALCANTARA LT ME, EM FV DE PANPHARMA DIST DE MED LT;DMI VL R\$ 135,21 C/S E S DROG LT ME, EM FV DE PANPHARMA DIST DE MED LT;DMI VL R\$ 802,47 C/FCIA SANTOS FARMA LT ME, EM FV DE PANPHARMA DIST DE MED LT;DMI VL R\$ 1.473,10 C/MAIRA KOBAYASHI ME, EM FV DE PANPHARMA DIST DE MED LT;DMI VL R\$ 491,49 C/RIGO FARMACIA E DROGARIA LT ME, EM FV DE PANPHARMA DIST DE MED LT;DMI VL R\$ 148,44 C/RIGO FARMACIA E DROGARIA LT ME, EM FV DE PANPHARMA DIST DE MED LT;DMI VL R\$ 390,10 C/DROG OLIVEIRA PALITOT LT, EM FV DE PANPHARMA DIST DE MED LT;DMI VL R\$ 532,35 C/CRISTIANO DE OLIVEIRA FREITAS CABRE, EM FV DE PANPHARMA DIST DE MED LT;DMI VL R\$ 317,55 C/DROGA DANY EUROPA LT, EM FV DE PANPHARMA DIST DE MED LT;DMI VL R\$ 961,44 C/DANIEL AUGUSTO GONCALVES SOUZA DOS, EM FV DE PANPHARMA DIST DE MED LT;DMI VL R\$ 779,93 C/CHP POPULAR FARMA LT, EM FV DE PANPHARMA DIST DE MED LT;DMI VL R\$ 300,26 C/MOTTA E CORREA FCIA LT ME, EM FV DE PANPHARMA DIST DE MED LT;DMI VL R\$ 294,60 C/A E A PROD FARM LT, EM FV DE PANPHARMA DIST DE MED LT;DMI VL R\$ 130,00 C/DOUGLAS RODRIGUES SAMEL ME, EM FV DE PANPHARMA DIST DE MED LT;DMI VL R\$ 162,40 C/DOUGLAS RODRIGUES SAMEL ME, EM FV DE PANPHARMA DIST DE MED LT;DMI VL R\$ 171,65 C/DROG CARMO MACHADO LT ME, EM FV DE PANPHARMA DIST DE MED LT;DMI VL R\$ 264,70 C/DROG CARMO MACHADO LT ME, EM FV DE PANPHARMA DIST DE MED LT;DMI VL R\$ 942,60 C/DROG CARMO MACHADO LT ME, EM FV DE PANPHARMA DIST DE MED LT;DMI VL R\$ 289,81 C/DROG ORIGEM LT ME, EM FV DE PANPHARMA DIST DE MED LT;DMI VL R\$ 164,55 C/DROGARIA SAO JOAO ARACA LT EPP, EM FV DE PANPHARMA DIST DE MED LT;DMI VL R\$ 243,91 C/T S COM FARM LT FL 16, EM FV DE PANPHARMA DIST DE MED LT;DMI VL R\$ 149,88 C/T S COM FARM LT FL 16, EM FV DE PANPHARMA DIST DE MED LT;DMI VL R\$ 130,22 C/T S COM FARM LT FL 16, EM FV DE PANPHARMA DIST DE MED LT;DMI VL R\$ 153,36 C/T S COM FARM LT FL 16, EM FV DE PANPHARMA DIST DE MED LT;DMI VL R\$ 135,07 C/T S COM FARM LT FL 16, EM FV DE PANPHARMA DIST DE MED LT;DMI VL R\$ 135,07 C/T S COM FARM LT FL 16, EM FV DE PANPHARMA DIST DE MED LT;DMI VL R\$ 133,22 C/T S COM FARM LT FL 14, EM FV DE PANPHARMA DIST DE MED LT;DMI VL R\$ 199,84 C/T S COM FARM LT FL 10, EM FV DE PANPHARMA DIST DE MED LT;DMI VL R\$ 172,08 C/T S COM FARM LT FL 10, EM FV DE PANPHARMA DIST DE MED LT;DMI VL R\$ 353,46 C/T S COM FARM LT FL 10, EM FV DE PANPHARMA DIST DE MED LT;DMI VL R\$ 124,36 C/T S COM FARM LT FL 10, EM FV DE PANPHARMA DIST DE MED LT;DMI VL R\$ 196,47 C/T S COM FARM LT FL 08, EM FV DE PANPHARMA DIST DE MED LT;DMI VL R\$ 123,79 C/T S COM FARM LT FL 08, EM FV DE PANPHARMA DIST DE MED LT;DMI VL R\$ 126,49 C/T S COM FARM LT FL 08, EM FV DE PANPHARMA DIST DE MED LT;DMI VL R\$ 122,88 C/T S COM FARM LT FL 08, EM FV DE PANPHARMA DIST DE MED LT;DMI VL R\$ 2.418,75 C/T S COM FARM LT FL 08, EM FV DE PANPHARMA DIST DE MED LT;DMI VL R\$ 245,69 C/T S COM FARM LT FL 12, EM FV DE PANPHARMA DIST DE MED LT;DMI VL R\$ 186,88 C/T S COM FARM LT FL 12, EM FV DE PANPHARMA DIST DE MED LT;DMI VL R\$ 145,63 C/T S COM FARM LT FL 12, EM FV DE PANPHARMA DIST DE MED LT;DMI VL R\$ 295,83 C/T S COM FARM LT FL 11, EM FV DE PANPHARMA DIST DE MED LT;DMI VL R\$ 166,17 C/T S COM FARM LT FL 07, EM FV DE PANPHARMA DIST DE MED LT;DMI VL R\$ 267,96 C/T S COM FARM LT FL 07, EM FV DE PANPHARMA DIST DE MED LT;DMI VL R\$ 123,76 C/T S COM FARM LT FL 07, EM FV DE PANPHARMA DIST DE MED LT;DMI VL R\$ 402,20 C/T S COM FARM LT FL 07, EM FV DE PANPHARMA DIST DE MED LT;DMI VL R\$ 1.568,19 C/T S COM FARM LT FL 05, EM FV DE PANPHARMA DIST DE MED LT;DMI VL R\$ 209,48 C/T S COM FARM LT FL 05, EM FV DE PANPHARMA DIST DE MED LT;DMI VL R\$ 135,07 C/T S COM FARM LT FL 05, EM FV DE PANPHARMA DIST DE MED LT;DMI VL R\$ 617,24 C/T S COM FARM LT MTZ, EM FV DE PANPHARMA DIST DE MED LT;DMI VL R\$ 131,05 C/T S COM FARM LT MTZ, EM FV DE PANPHARMA DIST DE MED LT;DMI VL R\$ 1.250,54 C/T S COM FARM LT MTZ, EM FV DE PANPHARMA DIST DE MED LT;DMI VL R\$ 166,02 C/T S COM FARM LT MTZ, EM FV DE PANPHARMA DIST DE MED LT;DMI VL R\$ 225,90 C/T S COM FARM LT MTZ, EM FV DE PANPHARMA DIST DE MED LT;DMI VL R\$ 143,27 C/T S COM FARM LT MTZ, EM FV DE PANPHARMA DIST DE MED LT;DMI VL R\$ 541,02 C/T S COM FARM LT MTZ, EM FV DE PANPHARMA DIST DE MED LT;DMI VL R\$ 171,62 C/T S COM FARM LT MTZ, EM FV DE PANPHARMA DIST DE MED LT;DMI VL R\$ 209,48 C/T S COM FARM LT FL 02, EM FV DE PANPHARMA DIST DE MED LT;DMI VL R\$ 1.242,28 C/T S COM FARM LT FL 02, EM FV DE PANPHARMA DIST DE MED LT;DMI VL R\$ 464,84 C/MARCELO CONTI, EM FV DE PANPHARMA DIST DE MED LT;DMI VL R\$ 201,00 C/MARCELO CONTI, EM FV DE PANPHARMA DIST DE MED LT;DMI VL R\$ 328,50 C/DROGANOSA DE RANCHARIA LT EPP, EM FV DE PANPHARMA DIST DE MED LT;DMI VL R\$ 183,46 C/DROG SOARES E SILVA LT ME, EM FV DE PANPHARMA DIST DE MED LT;DMI VL R\$ 145,97 C/DROG SAO LUIS LT, EM FV DE PANPHARMA DIST DE MED LT;DMI VL R\$ 241,92 C/DROG SAO LUIS LT, EM FV DE PANPHARMA DIST DE MED LT;DMI VL R\$ 1.102,28 C/DROG CATARINENSE SAO ROQUE LT, EM FV DE PANPHARMA DIST DE MED LT;DMI VL R\$ 288,42 C/DROG CATARINENSE SAO ROQUE LT, EM FV DE PANPHARMA DIST DE MED LT;DMI VL R\$ 319,97 C/FCIA ANA PAULA LT, EM FV DE PANPHARMA DIST DE MED LT;DMI VL R\$ 287,90 C/FCIA ANA PAULA LT, EM FV DE PANPHARMA DIST DE MED LT;DMI VL R\$ 458,88 C/FCIA ANA PAULA LT, EM FV DE PANPHARMA DIST DE MED LT;DMI VL R\$ 523,34 C/JOAO BATISTA FERREIRA ALMEIDA, EM FV DE PANPHARMA DIST DE MED LT;DMI VL R\$ 554,15 C/JOAO BATISTA FERREIRA ALMEIDA, EM FV DE PANPHARMA DIST DE MED LT;DMI VL R\$ 795,57 C/JOAO BATISTA FERREIRA ALMEIDA, EM FV DE PANPHARMA DIST DE MED LT;DMI VL R\$ 781,36 C/JOAO BATISTA FERREIRA ALMEIDA, EM FV DE PANPHARMA DIST DE MED LT;DMI VL R\$ 699,66 C/JOAO BATISTA FERREIRA ALMEIDA, EM FV DE PANPHARMA DIST DE MED LT;DMI VL R\$ 635,56 C/FCIA BRASIL EIRELI ME, EM FV DE PANPHARMA DIST DE MED LT;DMI VL R\$ 356,61 C/FCIA BRASIL EIRELI ME, EM FV DE PANPHARMA DIST DE MED LT;DMI VL R\$ 1.025,00 C/ILHAS DO LAGO INCORPORACAO SPE LT, EM FV DE SANTA TEREZA ANDAIMES E ESCORAMENTOS LT;DMI VL R\$ 4.740,00 C/NET PROJETOS LT, EM FV DE STARPEL - IND E COM LT - EPP;DMI VL R\$ 883,86 C/RODRIGO ARAUJO DO NASCIMENTO, EM FV DE ALDEIA MATERIAIS DE CONSTRUCAO LT;DMI VL R\$ 1.057,37 C/RODRIGO ARAUJO DO NASCIMENTO, EM FV DE ALDEIA MATERIAIS DE CONSTRUCAO LT;DMI VL R\$ 935,34 C/RODRIGO ARAUJO DO NASCIMENTO, EM FV DE ALDEIA MATERIAIS DE CONSTRUCAO LT;DMI VL R\$ 875,49 C/R P PRODUTOS FARMACEUTICOS LT, EM FV DE AMERICAN FARMA DIST FARM LT;DMI VL R\$ 365,83 C/JUCELINO ALVES DA SILVA ME, EM FV DE AMERICAN FARMA DIST FARM LT;DMI VL R\$ 1.075,55 C/JUCELINO ALVES DA SILVA ME, EM FV DE AMERICAN FARMA DIST FARM LT;DMI VL R\$ 2.511,39 C/MARIA ARRUDA REGO FCIA ME, EM FV DE AMERICAN FARMA DIST FARM LT;DMI VL R\$ 314,08 C/DROGARIA VIEIRA LT ME, EM FV DE AMERICAN FARMA DIST FARM LT;DMI VL R\$ 813,53 C/JUDIVAN DAMACENA SILVA ME, EM FV DE AMERICAN FARMA DIST FARM LT;DMI VL R\$ 418,34 C/ALINE COSTA DE OLIVEIRA FARMACIA ME, EM FV DE AMERICAN FARMA DIST FARM LT;DMI VL R\$ 1.249,92 C/JUCELINO ALVES DA SILVA ME, EM FV DE AMERICAN FARMA DIST FARM LT;DMI VL R\$ 2.042,86 C/MARIA ARRUDA REGO FCIA ME, EM FV DE AMERICAN FARMA DIST FARM LT;DMI VL R\$ 724,27 C/ABRANTES E SUCUPIRA LT, EM FV DE AMERICAN FARMA DIST FARM LT;DMI VL R\$ 688,24 C/JUCELINO ALVES DA SILVA ME, EM FV DE AMERICAN FARMA DIST FARM LT;DMI VL R\$ 1.589,03 C/JUCELINO ALVES DA SILVA ME, EM FV DE AMERICAN FARMA DIST FARM LT;DMI VL R\$ 795,57 C/JOAO BATISTA FERREIRA ALMEIDA, EM FV DE AMERICAN FARMA DIST FARM LT;DMI VL R\$ 721,26 C/JUCELINO ALVES DA SILVA ME, EM FV DE AMERICAN FARMA DIST FARM LT;DMI VL R\$ 752,68 C/JUCELINO ALVES DA SILVA ME, EM FV DE AMERICAN FARMA DIST FARM LT;DMI VL R\$ 126,19 C/JUCELINO ALVES DA SILVA ME, EM FV DE AMERICAN FARMA DIST FARM LT;DMI VL R\$ 1.392,04 C/EMPREENHIMENTO FARMAC SANTA FE LT, EM FV DE AMERICAN FARMA DIST FARM LT;DMI VL R\$ 1.663,36 C/EMPREENHIMENTO FARMAC SANTA FE LT, EM FV DE AMERICAN FARMA DIST FARM LT;DMI VL R\$ 912,12 C/EMPREENHIMENTO FARMAC SANTA FE LT, EM FV DE AMERICAN FARMA DIST FARM LT;DMI VL R\$ 2.705,93 C/EMPREENHIMENTO FARMACEUTICO SANTA F, EM FV DE AMERICAN FARMA DIST FARM LT;DMI VL R\$ 3.417,22 C/EMPREENHIMENTO FARMACEUTICO SANTA F, EM FV DE AMERICAN FARMA DIST FARM LT;DMI VL R\$ 1.902,17 C/PITAGORAS ALESSANDRO AMADOR DE SOUZ, EM FV DE AMERICAN FARMA DIST FARM LT;DMI VL R\$ 895,51 C/JUDIVAN DAMACENA SILVA ME, EM FV DE AMERICAN FARMA DIST FARM LT;DMI VL R\$ 1.210,82 C/EMPREENHIMENTO FARMACEUTICO SANTA FE, EM FV DE AMERICAN FARMA DIST FARM LT;DMI VL R\$ 3.096,69 C/EMPREENHIMENTO FARM SANTA FE LT, EM FV DE AMERICAN FARMA DIST FARM LT;DMI VL R\$ 4.646,00 C/EMPREENHIMENTO FARM SANTA FE LT, EM FV DE AMERICAN FARMA DIST FARM LT;DMI VL R\$ 3.762,01 C/EMPREENHIMENTO FARM SANTA FE LT, EM FV DE AMERICAN FARMA DIST FARM LT;DMI VL R\$ 2.877,63 C/EMPREENHIMENTO FARM SANTA FE LT, EM FV DE AMERICAN FARMA DIST FARM LT;DMI VL R\$ 938,50 C/EMPREENHIMENTO FARM SANTA FE LT, EM FV DE AMERICAN FARMA DIST FARM LT;DMI VL R\$ 2.885,93 C/MARIA ARRUDA REGO FCIA ME, EM FV DE AMERICAN FARMA DIST FARM LT;DMI VL R\$ 2.163,76 C/EMPREENHIMENTO FARM SANTA FE LT, EM FV DE AMERICAN FARMA DIST FARM LT;DMI VL R\$ 4.872,39 C/EMPREENHIMENTO FARM SANTA FE LT, EM FV DE AMERICAN FARMA DIST FARM LT;DMI VL R\$ 1.148,55 C/EMPREENHIMENTO FARM SANTA FE LT, EM FV DE AMERICAN FARMA DIST FARM LT;DMI VL R\$ 1.163,36 C/EMPREENHIMENTO FARMAC SANTA FE LT, EM FV DE AMERICAN FARMA DIST FARM LT;DMI VL R\$ 602,69 C/EMPREENHIMENTO FARM SANTA FE LT, EM FV DE AMERICAN FARMA DIST FARM LT;DMI VL R\$ 2.713,57 C/EMPREENHIMENTO FARMACEUTICO SANTA F, EM FV DE AMERICAN FARMA DIST FARM LT;DMI VL R\$ 1.387,94 C/EMPREENHIMENTO FARMACEUTICO SANTA FE, EM FV DE AMERICAN FARMA DIST FARM LT;DMI VL R\$ 2.461,77 C/EMPREENHIMENTO FARM SANTA FE LT, EM FV DE AMERICAN FARMA DIST FARM LT;DMI VL R\$ 264,60 C/PANIFICADORA REI DO PAO DE QUEIJO LT M, EM FV DE TERRA ATACADO DISTR LT F3;DMI VL R\$ 520,03 C/PANIFICADORA REI DO PAO DE QUEIJO LT M, EM FV DE TERRA ATACADO DISTR LT F3;DMI VL R\$ 1.896,00 C/CLEIDE RIBEIRO SILVA EIRELI - ME, EM FV DE SELENA MARIA AUAD ANHESI;DMI VL R\$ 3.666,00 C/RVC DA SILVA ME, EM FV DE COMPENSADOS PINHAL LT;DMI VL R\$ 715,48 C/CONGENE CONSTRUC ES E ENGENHAR, EM FV DE OLGA COLOR SPA LT;DMI VL R\$ 744,88 C/SPE BRASIL INCORPORACAO 29 LT, EM FV DE ROCA SANITARIOS BRASIL LT;DMI VL R\$ 1.523,60 C/AMARELO MIX COM DE VESTUA, EM FV DE BROCKTON IND E COM DE VESTUARI;DMI VL R\$ 4.140,00 C/REAL FOOD ALIMENTACAO LT, EM FV DE PORTO BRASIL IND COM IMP;DMI VL R\$ 98,71 C/ADRIELY R LEAO EIRELI ME, EM FV DE UTILDROGAS DISTR PROD FAR LT;DMI VL R\$ 16,06 C/ADRIELY R LEAO EIRELI ME, EM FV DE UTILDROGAS DISTR PROD FAR LT;DMI VL R\$ 712,60 C/ANA PAULA MARQUES GUERRA ME, EM FV DE MOVEIS PRADO LT ME;DMI VL R\$ 912,00 C/IRENE RIBEIRO MACHADO, EM FV DE LUIZA RIBEIRO ASSUNCAO -;CCB VL R\$ 2.286,73 C/CELIO DIVINO DE SOUZA, EM FV DE BANCO VOLKSWAGEN S/A;CCB VL R\$ 1.336,15 C/NILTON OLIVEIRA BRAGA, EM FV DE BANCO VOLKSWAGEN S/A;DMI VL R\$ 627,04 C/BRUNO ROCHA MACHADO, EM FV DE POSTO CENTRAL LT;DMI VL R\$ 1.732,50 C/SUPERFLEX CORREIAS E MANGUEIRAS LT ME, EM FV DE BRH SULFLEX IND DE ARTEFATOS DE BO;DMI VL R\$ 552,50 C/LIGADO AO TRONO CELULARES LT ME, EM FV DE ROSANIO ALEX DE OLIVEIRA;DSS VL R\$ 20.331,00 C/ROTAS DE VIACAO DO TRIANGULO LT, EM FV DE JARDIM AMERICA SAUDE LT;DSS VL R\$ 320,00 C/ROTAS DE VIACAO DO TRIANGULO LT, EM FV DE JARDIM AMERICA SAUDE LT;DMI VL R\$ 84,00 C/TEREZA FRANCISCA DA CONCEICAO VAZ, EM FV DE EDNA ALVES DA SILVA - ME;DMI VL R\$ 1.080,00 C/NAYARA LIMA PEREIRA DE FARIA, EM FV DE JOAO GALLINA - ME;DMI VL R\$ 2.250,00 C/NAJELLA MARCELLA CHAGAS, EM FV DE EXITO IND E COM PROD ALIM LT;DMI VL R\$ 3.575,00 C/EDMAR RIBEIRO MAGALHAES, EM FV DE AM DIST DE GESSO ACARTONADO, FO;DMI VL R\$ 3.368,00 C/CARREFOUR COM E IND LT, EM FV DE CASA DO UNIFORME LIVRARIA E PAPELARIA LT;DMI VL R\$ 2.942,00 C/CARREFOUR COM E IND LT, EM FV DE CASA DO UNIFORME LIVRARIA E PAPELARIA LT;DMI VL R\$ 36.484,78 C/FUNDO MUNICIPAL DE SAUDE DE COXIM MS, EM FV DE HOSPFAR IND E COM DE PRODUTOS HOSPITALARES LT;DMI VL R\$ 2.670,22 C/FUNDO MUNICIPAL DE SAUDE DE COXIM MS, EM FV DE HOSPFAR IND E COM DE PRODUTOS HOSPITALARES LT;DMI VL R\$ 5.132,45 C/FUNDACAO MUNICIPAL SAUDE TERESINA PIAUI, EM FV DE HOSPFAR IND E COM DE PRODUTOS HOSPITALARES LT;DMI VL R\$ 5.029,00 C/FUNDACAO MUNICIPAL SAUDE TERESINA PIAUI, EM FV DE HOSPFAR IND E COM DE PRODUTOS HOSPITALARES LT;DMI VL R\$ 20.874,45 C/FUNDACAO MUNICIPAL SAUDE TERESINA PIAUI, EM FV DE HOSPFAR IND E COM DE PRODUTOS HOSPITALARES LT;DMI VL R\$ 42.601,50 C/FUNDACAO MUNICIPAL SAUDE TERESINA PIAUI, EM FV DE HOSPFAR IND E COM DE PRODUTOS HOSPITALARES LT;DMI VL R\$ 17.461,84 C/FUNDACAO MUNICIPAL SAUDE TERESINA PIAUI, EM FV DE HOSPFAR IND E COM DE PRODUTOS HOSPITALARES LT;DMI VL R\$ 1.160,00 C/FUNDACAO MUNICIPAL SAUDE TERESINA PIAUI, EM FV DE HOSPFAR IND E COM DE PRODUTOS HOSPITALARES LT;DMI VL R\$ 1.582,20 C/FUNDACAO MUNICIPAL SAUDE TERESINA PIAUI, EM FV DE HOSPFAR IND E COM DE PRODUTOS HOSPITALARES LT;DMI VL R\$ 6.200,00 C/FUNDACAO MUNICIPAL SAUDE TERESINA PIAUI, EM FV DE HOSPFAR IND E COM DE PRODUTOS HOSPITALARES LT;DMI VL R\$ 708,80 C/NEWTXTIL IND E COMERC LT, EM FV DE POLITUPAN IND E COM DE EMBALAGENS LT;DMI VL R\$ 350,00 C/WILSON FRANCISCO LOPES, EM FV DE PERBONI E PERBONI LT 04940750/0010-95;DMI VL R\$ 342,03 C/JOSE BORGES DE OLIVEIRA JUNIOR, EM FV DE TRANSPEL TRANSPORTE B P L EPP;DMI VL R\$ 750,00 C/EVANDRO FATIMA RIBEIRO, EM FV DE CARVALHO D BOMBAS INJET LT;DMI VL R\$ 1.040,00 C/ANNA IND E COM DE E, EM FV DE TS SHARA TECN SISTEMAS LT;CND VL R\$ 107.762,78 C/COMUNIDADE FIEL A PALAVRA MINIST PROJETO, EM FV DE ROBERTO DA SILVA TAVEIRA;CHQ VL R\$ 6.300,00 C/PERFIMAX ALUMINIO LT, EM FV DE G E Z ESQUADRIAS DE ALUMINIO LT C/ITAU;NP VL R\$ 51.500,00 C/CHARLES TYRONE DA SILVA, EM FV DE MARAISA MOREIRA FAUSTINO;DMI VL R\$ 1.022,55 C/EDIRAILTON JUSTINO FERREIRA, EM FV DE AUTO POSTO MOZARLANDIA LT ME;DMI VL R\$ 367,00 C/BATISTA LOUZEIRO PRESTADORA DE SERVICOS, EM FV DE FERRAGISTA TJ LT ME;DMI VL R\$ 1.850,87 C/COMERCIAL CANDIDO, EM FV DE LIDERAR MATERIAIS PARA CONSTRUCAO LT M;DMI VL R\$ 2.080,64 C/O PAULISTA, EM FV DE LIDERAR MATERIAIS PARA CONSTRUCAO LT M;DMI VL R\$ 1.466,84 C/TOP TECIDOS EIRELI EPP, EM FV DE INDS TEXTEIS AZIZ NADER S/A;DMI VL R\$ 100,60 C/SOUZA E AMORIM RESTAURANTE LT ME, EM FV DE BRAGA & BARCELOS LT - ME;DMI VL R\$ 104,83 C/SOUZA E AMORIM RESTAURANTE LT ME, EM FV DE BRAGA & BARCELOS LT - ME;DMI VL R\$ 106,82 C/CENTRO ESPORTIVO BOA FORMA LT ME, EM FV DE OBRAS SOCIAIS CENTRO ESPIRITA IRMAO AUREO;DMI VL R\$ 130,00 C/COCO BEM ESTAR, EM FV DE DM CONTEINERS LOCACAO MANUTENCAO E COM L;DMI VL R\$ 303,00 C/LEONARDO BARBOSA SAHIUM, EM FV DE REIS TINTAS LT;DMI VL R\$ 375,00 C/VALERIA SILVA RIOS, EM FV DE JAIR PEREIRA SILVA E CIA LT;DMI VL R\$ 646,00 C/DEPARTAMENTO NACIONAL DE INFRAESTRUTU, EM FV DE GRID PNEUS E SERVICOS AUTOMOTIVOS LT;DMI VL R\$ 657,20 C/RAFAELA MOURA MELO ME, EM FV DE AGI ALIMENTOS LT-EPP;DMI VL R\$ 885,82 C/FERNANDA FERREIRA GUIMARAES, EM FV DE SU BY MULTIMARCAS LT - ME;DMI VL R\$ 1.895,60 C/MARJU IND COM CONF LT ME, EM FV DE IND E COM DE MALHAS RVB LT;DMI VL R\$ 2.526,33 C/A E W FOODS LT - BISCOITO GOIANO, EM FV DE OBRAS SOCIAIS CENTRO ESPIRITA IRMAO AUREO;DMI VL R\$ 2.581,32 C/TIAGO DE FREITAS SILVA ROSSI - ME, EM FV DE SLYCK IND E COM DE RETROVISORES LT;DMI VL R\$ 2.679,33 C/T S DOS REIS - EIRELI - ME, EM FV DE CEBOLA BRINDES PERSONALIZADOS LT - EPP;DMI VL R\$ 3.102,06 C/EDIMAR BRASIL DOS SANTOS EIRELI, EM FV DE COMPANHIA DE FIACAO E TECIDOS CEDRO E CACHOEI;DMI VL R\$ 3.102,16 C/EDIMAR BRASIL DOS SANTOS EIRELI, EM FV DE COMPANHIA DE FIACAO E TECIDOS CEDRO E CACHOEI;DMI VL R\$ 4.356,66 C/TOTAL PRODUTOS PARA COM. VISUAL LT, EM FV DE IMPRIMAX IND DE AUTO ADESIVOS LT;DMI VL R\$ 8.145,00 C/NILSON CLELIO DE ANDRADE, EM FV DE LAJES SANTA INES ENGENHARIA IND E COMER;DMI VL R\$ 2.413,08 C/FERRAGISTA R E M MATERIAIS PARA CONSTRUC, EM FV DE MAIS PVC;DMI VL R\$ 139,23 C/OLIVEIRA JOAQUIM DA COSTA - ME, EM FV DE SAGA MOTORS;DMI VL R\$ 349,72 C/AUTO PECAS ANDRADE E SILVA LT - ME, EM FV DE UNIVERSAL AUTOMOTIVE;DMI VL R\$ 431,84 C/TEND TUDO PRODUTOS ALIMENTICIO, EM FV DE IND E COM DE BEBIDAS IMPERIAL S/A;DMI VL R\$ 233,06 C/JOSE DA SILVA RAMOS O COMERC, EM FV DE MINERVA S/A.;DMI VL R\$ 595,00 C/TOP IND E COM DE EMBALAGEM, EM FV DE BOTAFOGO MOTOBOMBAS LT - ME;DMI VL R\$ 448,21 C/VILLE D OURO IND DE CONFECCOES LT, EM FV DE MUNDIAL S/A PRODUTOS DE CONSUMO;DMI VL R\$ 100,00 C/MANUEL JUNIO ALVES BABUGEM, EM FV DE DM DECORACOES LT ME;DMI VL R\$ 337,30 C/ANTONIO ROLDAO NETO, EM FV DE COML CONTORNO M DE CONSTR LT;DMI VL R\$ 373,07 C/C & W COM DE PECAS E ACES, EM FV DE COMANDO BATERIAS AUT LT;DMI VL R\$ 1.076,71 C/MG SOM INDEP E SERV LT, EM FV DE JOSE ROBERTO ROZINI;DMI VL R\$ 2.016,83 C/EDSON ROGERIO SOARES, EM FV DE DE SALTOS SCHMITT I C LT ME;DMI VL R\$ 2.690,00 C/SOLTTEC ASSESSORIA TEC LT ME, EM FV DE A GOURMET UTILIDADES LT ME;DMI VL R\$ 3.244,31 C/EDIMAR BRASIL DOS SANTOS EIREL, EM FV DE TEXTIL FARBE LT;DMI VL R\$ 18.993,26 C/FIGHT IN BOX ART ESP EIRELI M, EM FV DE ONITEX TINTURARIA LT EPP;DSI VL R\$ 390,00 C/EDILEUSA SILVA COSTA, EM FV DE REGIA A DE S LUCENA-LUCENA EVE;DSI VL R\$ 1.400,00 C/MARIANA DA S. N. RESPLANDES, EM FV DE REGIA A DE S LUCENA-LUCENA EVE;DSI VL R\$ 478,80 C/BENEDITO GONCALVES DA SILVA BF ACABAMEN, EM FV DE N2 PROCESSAMENTO DE DADOS SERVICOS E COM;DMI VL R\$ 245,00 C/HELIO DOS REIS CAMPO BELA, EM FV DE JHEYCE ROSA DA SILVA - ME;DMI VL R\$ 380,00 C/DENNYNS RAFAEL SANTOS MACEDO, EM FV DE WANIA RODRIGUES GARCIA;DMI VL R\$ 2.150,00 C/MARIA EDILEUZA DE LIMA SANTOS, EM FV DE METAL SERVICE BRASIL EIRELI - ME;CHQ VL R\$ 400,00 C/GEOVANE MAURICIO ALVES, EM FV DE SANDRO CANDIDO DOS SANTOS C/SANTANDER;NP VL R\$ 725,00 C/GEOVANE MAURICIO ALVES, EM FV DE SANDRO CANDIDO DOS SANTOS;DMI VL R\$ 2.000,00 C/COMERCIAL GOIANA, EM FV DE LIDERAR MATERIAIS PARA CONSTRUCAO LT M;DMI VL R\$ 76,45 C/ELIENE BRITO DA SILVA - CARVALHO ME, EM FV DE S & S IND DE ARTEFATOS DE METAIS LT E;DMI VL R\$ 226,65 C/WILSON ALVES BOAVENTURA 26784607899, EM FV DE VESPOR AUTOMOTIVE DIST DE AUTO PECAS;DMI VL R\$ 227,50 C/SUPERMERCADO GALVAO LT / GO, EM FV DE PRA VOCE IND E COM DE ALIMENTOS CONGELADA;DMI VL R\$ 266,50 C/A M DOS SANTOS BEBIDAS ME, EM FV DE REI DAS TENDAS IND E COM;DMI VL R\$ 500,00 C/PATRICIA PAGOTTO SILVA, EM FV DE FEUSER CONFECCOES LT;DMI VL R\$ 594,00 C/STAR TUR TURISMO LT, EM FV DE TERRYAZZO TOURIST HOTEL LT. EPP;DMI VL R\$ 600,00 C/JOSE DIMAS FERREIRA, EM FV DE PERSONALCAR CORPO-RACO;DMI VL R\$ 1.327,67 C/PBM COM DE MOVEIS E ARTIGOS ESPO, EM FV DE BOLA SETE IND DE MOVEIS LT;DMI VL R\$ 2.000,00 C/SINOMAR JOSE BORGUES, EM FV DE RETIFICA RENOVAR DE MOTORES LT ME;DMI VL R\$ 13.251,40 C/TANIA LUCIA DA SILVA A. CONFECCION., EM FV DE NANETE TEXTIL LT;DMI VL R\$ 246,00 C/P SUPERMERCADOS LT ME, EM FV DE BONASA ALIMENTOS S.A;DMI VL R\$ 822,80 C/MARCELO ALBERTO MORAES SANTOS ME, EM FV DE COM.IND.MOLAS GASPAR LT;DMI VL R\$ 379,33 C/DERMIVAL BARBOSA DE OLIVEIRA E, EM FV DE FJ KJIA IND COM PROD LIMP LT;DMI VL R\$ 448,36 C/PTO LIDER LT ME, EM FV DE MADIS ROBBEL SOL.PONTO E ACCESS;DMI VL R\$ 448,37 C/PTO LIDER LT ME, EM FV DE MADIS ROBBEL SOL.PONTO E ACCESS;DMI VL R\$ 557,49 C/PTO LIDER LT ME, EM FV DE MADIS ROBBEL SOL.PONTO E ACCESS; COMO NAO FORAM ENCONTRADOS OS DEVEDORESACIMA MENCIONADOS,INTIMO OS PARA VIREM PAGAR OS TITULOS DENTRO DE 24 HORAS E NAO O FAZENDO, FICAM INTIMADOS DO RESPECTIVO PROTESTO POR MEIO DO PRESENTE EDITAL,QUE SERÁ PUBLICADO NO JORNAL "GAZETA" E AFIXADO NESTE TABELIONATO CONFORME ART. 15º DA LEI Nº 9.492/97. GOIÂNIA 22 DE JULHO 2016. ASS: NAURICAN LUDOVICO LACERDA OFICIAL DO 1º PROTESTO DE GOIÂNIA,SITO À RUA 09 Nº 1.111 ST. OESTE FONE:3224 4209

BESTEIROL DO SEU DEDÉ

Porque na Inglaterra não passa mais a propaganda dos cigarros Marlboro??
Porque os ingleses estavam comprando muitos cavalos

HORÓSCOPO

Áries (21 mar. a 20 abr.)

O momento é importante para resgatar questões emocionais e espirituais ligadas a sua evolução. É uma fase em que deverá distinguir o que é ilusório do que é passível de ser realizado. Para realizar os seus sonhos deverá aprimorar conhecimentos, ariano.

Touro (21 abr. a 20 mai.)

Esta é uma fase de importante organização das finanças dos taurinos. É um momento oportuno para perceber a diferença entre o que você idealiza e o que ocorre na prática. Cuidado com o excesso de credulidade, especialmente em relação às amizades.

Gêmeos (21 mai. a 20 jun.)

Este é um momento de fortes desafios nos relacionamentos e no trabalho dos geminianos. É um período em que deve agir com mais maestria, responsabilidade e maturidade nos relacionamentos. Para se sentir satisfeito na carreira, deverá se envolver mais.

Câncer (21 jun. a 21 jul.)

O trabalho e a saúde necessitam de um novo olhar dos cancerianos. É importante que possa aplicar na prática o que você prega na teoria. Um dia de fortes insights intuitivos e de pressentimentos aos cancerianos.

Leão (22 jul. a 22 ago.)

Uma fase muito importante para estar mais ciente de suas ilusões emocionais. É um momento em que há fortes demandas de responsabilidade e de maturidade emocional. Deverá distinguir onde está idealizando as coisas em demasia.

Virgem (23 ago. a 22 set.)

O momento é importante para aprimorar conhecimentos e capacidade de interação e relacionamento. A Lua está no signo oposto ao seu, indicando a necessidade de ser empático nas relações e parcerias. Cuidado com a tendência a idealizar demasiadamente.

Libra (23 set. a 22 out.)

O momento pede aprimoramento de conhecimentos e também do modo como você trabalha. A expressão da imaginação, da sensibilidade e da inspiração são importantes no trabalho. Percepção de que você pode estar fechado numa antiga mentalidade.

Escorpião (23 out. a 21 nov.)

A organização das finanças é um fator fundamental para a estabilidade dos escorpianos. É um momento em que você deve estar mais centrado em valores sólidos e vinculados ao conhecimento. Cuidado com o excesso de expectativas e idealizações emocionais.

Sagitário (22 nov. a 21 dez.)

O planeta Saturno, em movimento pelo seu signo, faz contato desafiador com Netuno. Há uma diferença muito grande entre o que está ocorrendo na prática e o que você idealiza. É hora de ter mais consciência de sua sensibilidade e sentimentos.

Capricórnio (22 dez. a 20 jan)

O momento é oportuno para o seu autoconhecimento e desenvolvimento espiritual. É necessário resolver pendências e aquilo que precisa ser finalizado. Observe mais a linguagem não-verbal, os sinais e as sutilezas.

Aquário (21 jan. a 19 fev.)

Tenha cuidado com gastos excessivos que podem lhe prejudicar, aquariano. O momento é importante para organizar mais as finanças tendo mais pé no chão. É uma fase propícia para expressão de talentos criativos e sensíveis.

Peixes (20 fev. a 20 mar.)

A Lua em movimento pelo seu signo faz contato com Plutão representando regeneração emocional. É uma fase muito significativa para você se organizar de uma nova forma em relação à carreira. É necessário que dissipe ilusões e que tenha mais consciência.

PASSATEMPO

PALAVRAS CRUZADAS DIRETAS

www.coquetel.com.br

© Revistas COQUETEL

Matéria-prima da indústria calçadista	Garantia de continuação da espécie	É a última que morre (dito)	Sentença como a liminar
Espaço de conhecimento e lazer	Característica do indivíduo tolerante		
Variação de tonalidade, em Pintura			
		Proposta de Emenda à Constituição (sigla)	
Um dos fios da instalação elétrica	Formação típica de tornados		Ela, em espanhol Formiga, em inglês
Regulam o fluxo da água, em pias			
Utilidade culinária da páprica	Nelson Hungria, jurista brasileiro	A árvore cultivada pela técnica bonsai Machado de Assis, escritor "imortal"	
"(?) de Saudade", clássico da Bossa Nova		O menor de todos é Mercúrio (Astr.)	A (?) aberto: ao ar livre
Prenome do craque argentino Messi (fut.)	Forma oblíqua de "eu" (Gram.)	Peixe muito popular na Amazônia	
Paul Tergat, por sua nacionalidade			Edgar Duvivier, saxofonista carioca
	Discurso usual do puxa-saco	No lugar em que estou	
			Gelo, em inglês
Peça que veda garrafa de vinho		Oscar Magrini, ator santista	Pedro (?), último monarca do Brasil
		Fibra (?), cabo da telefonia digital	
Impreciso (assunto)			
Atilho; liame	Diz-se do indivíduo simpático		

BANCO 3/ant — ice — llo. 4/ella. 6/amável — neutro. 8/queniano. 9/contraste.

22

Quem faz palavras cruzadas é mais divertido!

#façacoquetel

Solução

T	E	V	A	V	0/1	T
V	C	I	O	0	G	V
I	E	V	H	0	R	
C	O	N	A	V	E	D
I	N	A	C	I	T	
D	T	E	N	O	T	
U	P	A	C	E	U	
J	Ó	P	A	E	H	
O	N	E	I	I	C	
V	A	S	E	R		
S	V	A	R	O	T	
I	T	A	L	R	N	
P	E	O	T	R	E	N
E	A	S	T	R	O	C
D	E	F	C			