



Camila Queiroz confessa:  
"Sou minha maior crítica"

PÁGINA 04



Edição 2908

Goiânia, Sexta-feira, 9 de setembro de 2016

# Gazeta



portalgazeta



gazetadoestado



62 99118-3777 www.portalgazeta.com.br

## POLÍTICA

Arlindo Ceará e Nana  
Gonçalves recebem o  
apoio de Valter Martins

PÁGINA 02



## ALTA RODA

Colunismo no Programa  
Balanço Geral

PÁGINA 08



## SAÚDE

# Prefeitura de Goiânia monitora mortes de macacos para detectar febre amarela

A identificação precoce do vírus entre os animais auxilia no reforço das estratégias para se evitar a propagação da doença em humanos

PÁGINA 03

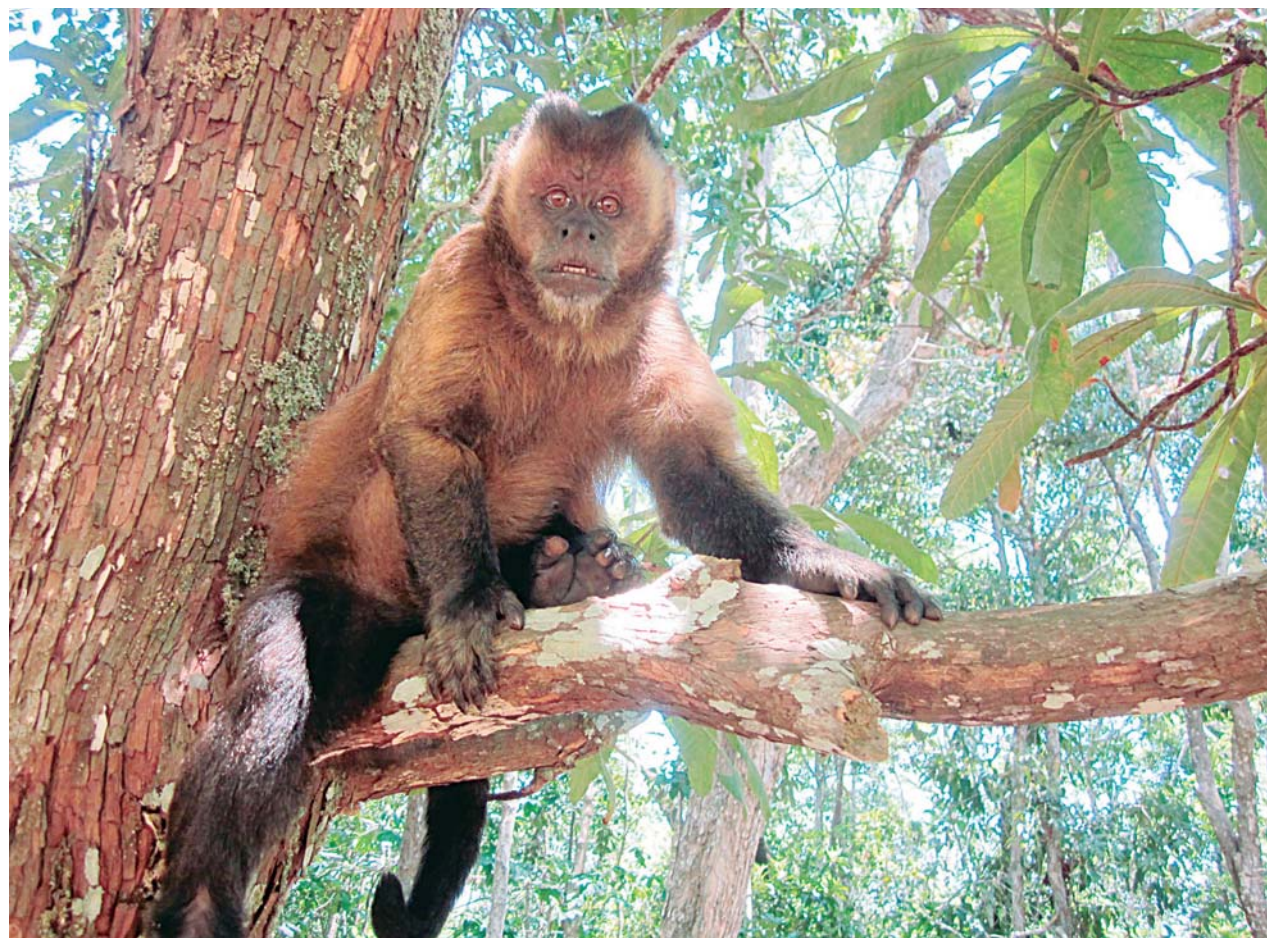



## POLÍTICA

# Arlindo Ceará e Nana Gonçalves recebem o apoio de Valter Martins

Nesta última quarta-feira, 7, os candidatos a prefeito e vice-prefeita, Arlindo Ceará e Nana Gonçalves, receberam o apoio declarado, da maior liderança ruralista da região do Sapé, o ruralista Valter Martins. O apoio vem somar com o do também ruralista Chico Firmino e outros nomes que possuem a mesma credibilidade do homem do campo.

Entre as propostas de Arlindo Ceará como prefeito está: fomentar a economia de subsistência dos pequenos produtores ru-



Apoio do agropecuarista do Sapé, Sr. Valter Martins

rais, entre outras ações que serão desenvolvidas junto aos agricultores.

Diariamente o vereador

que pleiteia o cargo de prefeito, caminha nas ruas da cidade, de porta em porta conversando com os mora-

dores e adesivando veículos, de quem deseja apoiar a campanha. Em reunião com os funcionários, de empresas voltadas para o turismo, Arlindo e Nana tiraram dúvidas dos presentes e apresentaram as propostas de melhorias para garantir o retorno dos turistas de outras partes do país, que deixaram de frequentar a cidade diante de tantas notícias envolvendo a falta de estrutura no município ou envolvimento em escândalos políticos. “Limpar a imagem da cidade é im-

portantíssimo. Não adianta pagar pra mentir na mídia anunciando maravilhas que a cidade não tem e dar motivo para que a mídia gratuita seja tão ruim para o município”, afirma Arlindo citando diversas ocasiões, em que Caldas Novas foi manchete em jornais e programas jornalísticos de emissoras de TV. Segundo o candidato, é preciso melhorar a cidade para quem a visita e para quem mora aqui.

Faltando pouco mais de 20 dias para as eleições de 2016, Arlindo e Nana come-

moram o apoio inclusive de candidatos de outros partidos que deixaram de apoiar outros candidatos à Prefeitura, em prol do projeto de alternância de poder. “Não queremos nada que o povo não tenha direito. Queremos saúde levada a sério, creches para nossas crianças, educação adequada, água tratada em todos os setores, infraestrutura de verdade e a valorização dos funcionários públicos com salários em dia”, encerra Nana Gonçalves, agradecendo pela entrevista.

## DECISÃO DO TST

# Agetop tem de indenizar por morte em acidente causado por animais na pista

A Agência Goiana de Transportes e Obras (Agetop), a Pro Saúde Associação Beneficente de Assistência Social e Hospitalar e o Estado de Goiás foram condenados a pagar indenização por dano moral de R\$ 50 mil à viúva e aos filhos de um motorista que morreu em acidente com dois animais bovinos em rodovia, quando transportava um médico de Goiânia para prestar serviço na cidade de



Santa Helena (GO). O juízo de primeiro grau deferiu a indenização, mas o Tribunal Regional do Tra-

balho da 18ª Região (GO) a retirou, por entender que as instituições não tiveram culpa no infortúnio ocasionado tão somente por animais que atravessaram a pista. Para o TRT, o empregado da Pro Saúde, na função de motorista e a serviço do governo goiano, estava sujeito apenas de forma eventual a acidente em rodovia administrada pela Agetop.

Ao julgar recurso da fa-

mília do trabalhador, no entanto, o ministro do Tribunal Superior do Trabalho (TST), João Batista Brito Pereira, relator do processo, aplicou ao caso a responsabilidade objetiva, que “não exige prova de culpa, mas apenas o nexo de causalidade, e tem respaldo na teoria do risco criado (art. 927, parágrafo único, do Código Civil)”. Nos termos dessa teoria, “se uma pessoa cria ou amplia um risco para outrem, deverá

arcar com as consequências de seu ato”, explicou.

Brito Pereira afirmou que o risco é inerente à atividade de motorista, e disse que o TST tem aplicado a teoria da responsabilidade civil objetiva do empregador, no caso de danos decorrentes do desempenho da atividade de risco. Ele deu provimento ao recurso para restabelecer a sentença quanto à indenização.

A decisão foi unânime.

# Gazeta

Grupo Exata de Comunicação Ltda

CNPJ: 04.471.978/0001-92

Alameda do Contorno, 1508, Qd. 37, Lt. 05,  
Santo Antônio, CEP: 74.853-120, Goiânia-GO

## COMERCIAL

Tel: (62) 3282-7409 / (64) 3453-8883  
comercial@portalgazeta.com.br

## PUBLICAÇÃO LEGAL

Tel: (62) 3282-7409 /  
(64) 3453-8883  
editais@portalgazeta.com.br

## CLASSIFICADOS

Tel: (62) 3282-7409 / (64) 3453-8883  
classificados@portalgazeta.com.br

## REDAÇÃO - WhatsApp: (62) 9 9118-3777

redacao@portalgazeta.com.br

## REDAÇÃO SUL

Rua B-8, S/N, Qd. 14, Lt. 20, Itanhangá I  
Caldas Novas - Goiás

## EXPEDIENTE

DIRETOR PRESIDENTE  
Adão dos Reis Gonçalves  
adao@portalgazeta.com.br

## DISTRIBUIÇÃO

Grupo Exata de Comunicação  
luiscastrocarlos@gmail.com  
(62) 9 92636547 - 9 83004318



## SAÚDE

# Prefeitura de Goiânia monitora mortes de macacos para detectar febre amarela

Fotos: Divulgação

A identificação precoce do vírus entre os animais auxilia no reforço das estratégias para se evitar a propagação da doença em humanos

**PEDRO FERREIRA/SECOM GOIÂNIA** - Um dos principais indicativos da circulação do vírus da febre amarela em uma região é a presença de macacos doentes ou mortos. Os animais também são vítimas da doença e a detecção do vírus entre eles auxilia no reforço das estratégias de controle do avanço da doença entre humanos. Em Goiânia, o trabalho de monitoramento do óbito dos chamados Primatas não Humanos (PNH) é contínuo. No ano passado quatro mortes de macacos foram confirmadas na Capital e em 2016 um caso de óbito em humanos foi identificado.

“A morte de macacos é considerada um evento sentinela para monitoramento da febre amarela em uma região”, destaca a superintendente de Vigilância em Saúde da Secretaria Municipal de Saúde de Goiânia



(SMS), Flúvia Amorim. Os animais não transmitem diretamente a doença para o homem, mas exercem o papel de hospedeiros para o vírus. A febre amarela é transmitida por mosquitos que podem se alimentar tanto do sangue dos primatas quanto de humanos. “Ao se detectar a presença desses animais mortos é necessária uma investigação para identificar a doença, pois significa que há gran-

de possibilidade de futura ocorrência em humanos”, pontua a superintendente.

Em 2016, a diretoria de Vigilância em Zoonoses da SMS Goiânia já realizou 19 exames de necropsias de Primatas não Humanos. Destes, onze foram de cadáveres encontrados na Capital e oito de outros municípios do interior do estado de Goiás. Nesse ano, quatro mortes pelo vírus da febre amarela em macacos

foram confirmadas no Estado, uma em Goiânia. No ano passado, dos 31 casos investigados em primatas não humanos no município, quatro foram confirmados.

Diante dos resultados positivos para febre amarela em macacos, a Prefeitura de Goiânia, por meio da SMS, intensificou as campanhas preventivas, de bloqueio vetorial e de vacinação para a doença. Desde dezembro de 2015, com a

confirmação da circulação do vírus em um macaco, a população tem sido mobilizada a procurar as salas de vacina para se imunizar. Com um óbito confirmado em humano na Capital em julho de 2016, as estratégias de imunização dos goiânienses foi reforçada.

Ao identificar um macaco morto, a orientação da diretoria de Vigilância em Zoonoses da SMS é de que a população informe ao órgão o caso para que o cadáver seja capturado e encaminhado para realização de exames. O serviço é realizado gratuitamente, todos os dias da semana e em qualquer horário. Para isso, basta ligar nos telefones 3524-3131 (até às 17 horas) e no 3524-3130 (após as 17 horas, aos finais de semana e feriados).

## VACINAÇÃO

Para a prevenção da doença, a vacinação ainda é a forma mais eficaz de se proteger contra o vírus. A vacina, em pessoas sem problemas de imunidade, garante uma proteção de até 98% e está disponível nas salas de vacinação das unidades de saúde de Goiânia durante

todo o ano. Em 2016, mais de 67 mil pessoas já foram imunizadas na Capital. Destas, aproximadamente 22 mil somente no mês de agosto, período em que a estratégia de vacinação foi reforçada no município.

“As pessoas devem ficar atentas e atualizar o cartão vacinal. Apesar do aumento da cobertura, cerca de 235 mil pessoas em Goiânia ainda precisam se imunizar e é muito importante que a população não imunizada procure um dos postos”, reforça a superintendente de Vigilância em Saúde, Flúvia Amorim. O combate aos mosquitos *Haemagogus* e *Aedes aegypti*, que são transmissores da doença, também é uma forma de controle da doença.

O último caso de febre amarela silvestre no município havia sido registrado em 2007. Apesar da eliminação da forma urbana da doença no Brasil em 1942, é importante considerar o potencial risco de transmissão do vírus em áreas urbanas devido à presença do mosquito *Aedes aegypti*, que também pode transmitir a febre amarela.

## PL 1403/16

# Projeto propõe lei para combater o machismo nas escolas públicas estaduais

Na pauta da sessão ordinária da última terça-feira (6) está o Projeto de Lei nº 1403/16, que foi elaborado pela deputada Delegada Adriana Accorsi (PT). A proposta tem por objetivo combater o machismo na rede pública estadual de ensino, por meio de campanha permanente. A proposta foi apro-

vada nas comissões pelas quais passou (de Constituição, Justiça e Redação – CCJ, e de Educação, Cultura e Esporte).

Caso seja aprovada duas vezes em Plenário e sancionada pelo governador do Estado, Marconi Perillo (PSDB), a matéria obrigará as unidades de ensino a criarem uma equipe multidisciplinar,

formada por docentes, alunos, pais e voluntários, para promover atividades informativas e de conscientização sobre as desigualdades de gênero e sobre a opressão sofrida pelas mulheres, combatendo assim a reprodução do machismo.

“Sendo a escola um dos primeiros locais de aprendizagem e convívio

social das crianças, é papel do poder público implementar práticas pedagógicas que estimulem a reflexão e a crítica ao machismo, buscando interromper a reprodução dessa prática”, justificou a delegada em sua proposta.

Com as campanhas educativas, que devem envolver a comunidade,

organizações sociais e até meios de comunicação, a parlamentar espera coibir novos casos de agressão, discriminação, humilhação e constrangimento de mulheres goianas, que de acordo com o Mapa da Violência 2015, vivem no terceiro estado brasileiro que mais as matam.

As escolas estaduais também deverão elabo-

rar e aprovar um plano de ações que inclua em seu calendário de atividades a Semana de Combate à Opressão de Gênero e de Valorização das Mulheres, preferencialmente próxima ao dia 25 de novembro, data em que é celebrado o Dia Mundial de Combate à Violência contra a Mulher.

ROTA JURÍDICA



## Camila Queiroz confessa: “Sou minha maior crítica”



De férias da televisão após viver a caipira Mafalda na novela “Eta Mundo Bom”, a atriz Camila Queiroz, 23, confessou para o portal “GShow” que ela é uma pessoa que se cobra muito.

“Eu sou muito crítica. Eu gosto de assistir [as minhas novelas] e ver o que

eu faço que funciona e o que não dá certo. Sou a minha maior crítica”, disse ela que já percebeu uma evolução no seu trabalho. “Eu consigo ver uma evolução dentro de mim, de coisas que eu vi que errei. Eu vejo muita coisa de ‘Verdades Secretas’ que não gosto e acho que poderia fazer

diferente, mas é bom ser assim. Era meu primeiro trabalho, sem ter experiência alguma”, acrescentou a famosa citando “Verdades Secretas”, a sua estreia na televisão. Camila Queiroz terá três meses de descanso antes de voltar ao batente. Apesar disso, a atriz contou que tem vontade

de parar um pouco mais para estudar. “Qualquer profissional tenta se aprimorar todos os dias, né? Se tiver oportunidade e tempo, quero me dedicar com certeza. Para qualquer profissão na vida, a gente tem que tentar melhorar sempre”, falou a global que deseja fazer cursos no exterior.

## Fabiana Karla comenta saída do ‘Zorra Total’: ‘Fechei esse ciclo muito bem e a emissora entendeu meu pedido’



Após 12 anos como um dos nomes mais elogiados do elenco de “Zorra

Total”, Fabiana Karla recentemente se despediu da atração, mesmo

sendo uma das poucas artistas da primeira versão do humorístico a permanecerem para a nova etapa do programa, que passou por uma completa reformulação em 2015. “A família que eu tinha antes é a mesma com a qual eu continuei nessa nova fase. Mas acredito que a vida seja feita de ciclos e eu fechei esse ciclo muito bem”, comenta a atriz.

De acordo com Fabiana,

a iniciativa de buscar novos ares surgiu dela própria e, após tantos anos na Rede Globo, a empresa parece ter acolhido com compreensão o pedido. “Saí depois de 12 anos e a casa também entendeu o meu desejo de buscar algo dentro da própria emissora. Agora, eu estou aguardando os novos projetos e descansando a minha imagem”, explica.

## Quatro imóveis de luxo estão entre os bens a serem divididos na separação de Fátima Bernardes e William Bonner



Após confirmarem a separação, Fátima Bernardes e William Bonner terão que começar a pensar na divisão dos bens da família. Além dos milhões de reais nas contas bancárias dos jornalistas, há ainda pelo menos quatro imóveis de luxo que devem ser divididos entre os dois

Fátima Bernardes e William Bonner são proprietários de uma casa na Barra, na Zona Oeste do Rio de Janeiro, uma propriedade em Secretário, na região serrana carioca, um imóvel de 500 metros quadrados e cinco suítes no condomínio Portobello, em Mangara-

tiba, na região metropolitana da cidade, além de um apartamento avaliado em R\$ 5 milhões na Lagoa, Zona Sul da capital carioca, para onde o apresentador do “Jornal Nacional” se mudou após a separação. Com a separação, todos os bens que estão no nome de Fátima Bernardes e William Bonner deverão ser divididos entre os dois. Ainda segundo a revista, o salário do apresentador do “JN”, gira em torno dos R\$ 700 mil mensais, enquanto sua ex-mulher fatura, incluindo merchandising, mais de R\$ 1 milhão por mês.



Locação e Vendas  
Impressoras e Copiadoras

O MELHOR CUSTO BENEFÍCIO A PARTIR DE R\$ 0,04

62 3920-1235  
62 9256-4933



## resumo de novelas

### Malhação “Seu Lugar no Mundo”

Joana e Manuela conversam e trocam experiências. Rômulo implora para que Jorjão aceite treiná-lo. Corrêa exige que os alunos se livrem do cabrito, e Juliana sugere esconder o animal na sede do MOFO. Rômulo consegue um emprego no

hostele agradece Nanda. Tita e Bárbara armam contra Tânia. Lucas sente ciúmes de Juliana com Giovane. Arthur e Dodô perdem o cabrito. Manuela e Bárbara discutem por causa de Joana. Joana conversa com Tânia sobre a curiosidade sobre Ricardo.

### Sol Nascente

Tiago salva Mario de um afogamento e o leva até Chica. Alice tem um mau pressentimento. Ralf tenta convencer Lenita a se casar com Felipe. Cesar questiona Alice sobre a família Tanaka. Chica conta para Vittorio que Tiago salvou a vida de Mario. Mieko e os filhos se preocupam com Tana-

ka. Vittorio ouve Milena conversar com Loretta e fica abalado. Bernardo conhece o trabalho de Yumi e a convida para participar de uma exposição. Tanaka vende um dos barcos da empresa. Mario conserta o barco de Chica. Hirô demite Paula da Arraiá Pescados. Mario fala com Alice.

### ‘Haja Coração’

Bruna pergunta a Camila sobre seu interesse no caso da explosão. Shirlei se emociona com um jantar à luz de velas preparado por Felipe. Adônis confessa a Apolo que está apaixonado por Shirlei. Apolo recebe flores de Tamara. Bruna acredita na

explicação de Camila, que consegue acesso ao arquivo de Giovanni. Shirlei confessa a Tancinha e Francesca que tem receio de perder Felipe. Francesca aprova a ideia de Beto para o nome da cantina. Tancinha é atropelada pelo carro que Fedora dirige.

### Cúmplices de um Resgate

Felipe fica triste em ter sido esquecido. Flora tenta animar o sobrinho. Os cúmplices ficam na piscina do hotel. Joaquim e Julia ligam para Flora para saber como está Felipe. Flora diz que fará de tudo para tentar fazer com que Felipe vá para Goiânia, mesmo ela estando sem dinheiro.

Os cúmplices passeiam por um parque em Goiânia. Flora pede ajuda financeira para Tomas, que diz que só dará dinheiro se ela lhe contar alguma informação sobre Frederico. Omar recebe um convite para fazer teste como baterista para uma gravadora Top Records.

### Velho Chico

Martim discute com Bento e Beatriz o defende. Bento conta para Beatriz como conseguiu pistas sobre o esquema da Prefeitura. Afrânio sofre com o afastamento de Martim. Martim pede que Beatriz conte a verdade para ele. Ceci tem um pressentimento. Zé Pirangueiro encontra Martim dormindo em uma canoa. Luzia e Pie-

dade sentem falta de Beatriz. Iolanda percebe os olhares de Martim para Beatriz. Martim encontra o dossiê que Encarnação deu a Bento e pede ao vereador que se afaste de suas investigações. Ceci presenteia Martim. Encarnação discute com Iolanda. Iolanda comenta com Dalva que deixará a fazenda. Carlos provoca Bento no bar de Chico Criatura.



## TEIXEIRA MENDES CONTA

O portuga tava subindo e descendo uma escada de madeira apoiada na parede. Ele tinha uma fita métrica na mão e sempre que ia tentar medir a escada a fita caía. Ele apoiava a fita na parte de baixo da escada, subia e a fita saía do lugar. O brasileiro, vendo o martírio do português então pergunta: - ô portuga ! Por que você não deita essa escada no chão; ai você vai conseguir medi-la com mais facilidade ! E o portuga: - ô raios! é que eu não quero medir o COMPRIMENTO da escada, e sim sua ALTURA!

#### TABELIONATO DE NOTAS E REGISTRO DE IMÓVEIS DE FORMOSA/GO

##### EDITAL DE INTIMAÇÃO DE CRISTIANA VIRGINIO DA COSTA, CPF: 819.018.361-34. REQUERIMENTO Nº 48533

O Registro de Imóveis de Formosa/GO FAZ SABER, para ciência do(a) respectivo(a), Sr(a). CRISTIANA VIRGINIO DA COSTA, CPF: 819.018.361-34, devedor fiduciante do imóvel alienado, Q 01 RUA ONIX CASA NR 28 CHACARAS SOSSE FORMOSA GO 73800000, a qual não tendo sido encontrada no endereço de cobrança Q 01 RUA ONIX CASA NR 28 CHACARAS SOSSE FORMOSA GO 73800000, fica, por este edital, INTIMADO, em razão do requerimento de CAIXA ECONOMICA FEDERAL - CEF, credor fiduciário do contrato imobiliário garantido por alienação fiduciária da matrícula nº. 46.020, a efetuar o pagamento das prestações vencidas e as que se venceram até a data do pagamento, os juros convencionais, as penalidades e os demais encargos contratuais, os encargos legais, inclusive tributos, as contribuições condominiais imputáveis ao imóvel, cujo valor corresponde a R\$ 2.209,63 ( dois mil duzentos e nove reais e sessenta e três centavos ), além das despesas de cobrança e de intimação, o qual é lançado, na planilha de débitos, pelo(a) CAIXA ECONOMICA FEDERAL - CEF como “Diferença de prestações anteriores”. O pagamento do débito poderá ser feito na agência detentora do financiamento ou na sede deste Ofício (Rua Anhanguera, 125, Centro, Formosa – GO). Este edital será publicado por 3 dias, devendo o débito supramencionado ser pago no prazo improrrogável de 15 (quinze) dias a contar do último dia desta publicação. Por oportuno, fica V.Sa. ciente de que o não cumprimento do referido pagamento no prazo ora estipulado, garante o direito de consolidação de propriedade do imóvel em favor da credora fiduciária, nos termos do artigo 26, parágrafo 7º, da Lei nº. 9.514/97. José Túlio Valadares Reis Júnior, Registrador.

#### TABELIONATO DE NOTAS E REGISTRO DE IMÓVEIS DE FORMOSA/GO

##### EDITAL DE INTIMAÇÃO DE WELLINGTON SANTOS DE JESUS, CPF: 017.019.571-67. REQUERIMENTO Nº 48543

O Registro de Imóveis de Formosa/GO FAZ SABER, para ciência do(a) respectivo(a), Sr(a). WELLINGTON SANTOS DE JESUS, CPF: 017.019.571-67, devedor fiduciante do imóvel alienado, V 13 CH 53 LOTE NR 4 ST ABREU FORMOSA FORMOSA GO 73800000, a qual não tendo sido encontrada no endereço de cobrança V 13 CH 53 LOTE NR 4 ST ABREU FORMOSA FORMOSA GO 73800000, fica, por este edital, INTIMADO, em razão do requerimento de CAIXA ECONOMICA FEDERAL - CEF, credor fiduciário do contrato imobiliário garantido por alienação fiduciária da matrícula nº. 48.849, a efetuar o pagamento das prestações vencidas e as que se venceram até a data do pagamento, os juros convencionais, as penalidades e os demais encargos contratuais, os encargos legais, inclusive tributos, as contribuições condominiais imputáveis ao imóvel, cujo valor corresponde a R\$ 1.981,60 ( um mil novecentos e oitenta e um reais e sessenta centavos ), além das despesas de cobrança e de intimação, o qual é lançado, na planilha de débitos, pelo(a) CAIXA ECONOMICA FEDERAL - CEF como “Diferença de prestações anteriores”. O pagamento do débito poderá ser feito na agência detentora do financiamento ou na sede deste Ofício (Rua Anhanguera, 125, Centro, Formosa – GO). Este edital será publicado por 3 dias, devendo o débito supramencionado ser pago no prazo improrrogável de 15 (quinze) dias a contar do último dia desta publicação. Por oportuno, fica V.Sa. ciente de que o não cumprimento do referido pagamento no prazo ora estipulado, garante o direito de consolidação de propriedade do imóvel em favor da credora fiduciária, nos termos do artigo 26, parágrafo 7º, da Lei nº. 9.514/97. José Túlio Valadares Reis Júnior, Registrador.

EDITAL DE NOTIFICAÇÃO DE PROTESTO ENCONTRAM SE NO 1º PROTESTO DE GOIÂNIA, PARA SEREM PROTESTADOS OS SEGUINTE TÍTULOS: DMI VL R\$ 1.538,00 C/VALMIR DE SOUSA PEREIRA, EM FV DE SOL CAR LOPES EIRELI - ME; DMI VL R\$ 1.000,00 C/LUCIANO EMILIO PIRES FILHO, EM FV DE PLANETA CELULARES E ACESSORIOS EIRELI - ME; DMI VL R\$ 1.000,00 C/LUCIANO EMILIO PIRES FILHO, EM FV DE PLANETA CELULARES E ACESSORIOS EIRELI - ME; CCB VL R\$ 44.796,05 C/CESAR HENRIQUE GALIZA, EM FV DE BANCO BRADESCO FINANCIAMENTOS SA; CCB VL R\$ 19.754,81 C/LUCAS ROSA DOS SANTOS, EM FV DE BANCO BRADESCO FINANCIAMENTOS SA; NP VL R\$ 15.874,11 C/EDUARDO MARTINS RIBEIRO, EM FV DE BANCO BRADESCO FINANCIAMENTOS SA; NP VL R\$ 591,90 C/ANTONIA TAVORA FUNDÃO, EM FV DE BELCAR VEICULOS LT; DMI VL R\$ 91,67 C/REMBRAM MANOEL DE OLIVEIRA JUNIOR, EM FV DE PNEULANDIA REFORMADORA DE PNEUMATICOS LT; DMI VL R\$ 111,66 C/REMBRAM MANOEL DE OLIVEIRA JUNIOR, EM FV DE PNEULANDIA REFORMADORA DE PNEUMATICOS LT; DMI VL R\$ 297,00 C/GRAFICA E EDITORA RENASCER LT, EM FV DE COLOR INK TINTAS E AD; DMI VL R\$ 298,68 C/CENTRO AUTOMOTIVO OFICINA MAIS EIRE, EM FV DE PNEULANDIA COMERCIAL LT; DMI VL R\$ 350,97 C/MELO COM VAREJISTA EIRELI - EPP, EM FV DE ARCOM S/A; DMI VL R\$ 653,50 C/GEMMA- GEO., ENG. MIN.E MEIO AMBIENTE, EM FV DE STANQTEST - AVALIACOES LT; DMI VL R\$ 776,00 C/JOAO HENRIQUE SANTOS BRITO, EM FV DE MUSICALLE INSTRUMENTOS MUSICAIS LT. ME; DMI VL R\$ 1.053,40 C/NEW LINE REPRESENTACOES LT ME, EM FV DE ACEND ILUMINACAO LT - ME; DMI VL R\$ 1.169,67 C/PBM COM DE MOVEIS E ARTIGOS ESPO, EM FV DE BOLA SETE IND DE MOVEIS LT; DMI VL R\$ 1.517,00 C/DMR LOCAAO E TRANSPORTES LT - ME, EM FV DE PNEULANDIA REFORMADORA DE PNEUMATICOS LT; DMI VL R\$ 397,07 C/CENTRO AUTOMOTIVO OFICINA MAIS-EIRELI ME, EM FV DE MOTO BRASIL PECAS E ACESSORIOS LT; DMI VL R\$ 311,20 C/WALDERICO PEREIRA DA SILVA, EM FV DE MINERACAO NOVA ESPERANCA; DMI VL R\$ 1.666,26 C/CENTRO AUTOMOTIVO OFICINA MAIS EIRELI -, EM FV DE MATRIX; DMI VL R\$ 332,20 C/NEW LINE REPRESENTACOES LT - ME, EM FV DE PRONTA ENTREGA DIST DE MATERIAL; DMI VL R\$ 215,00 C/ALINE FRAZAO DE OLIVEIRA, EM FV DE BURITI ODONTOLOGICA LT ME; DMI VL R\$ 194,50 C/AUGUSTIANE CARVALHO MAGALHAES, EM FV DE R A C E JURIDICOS EIRELI ME; DMI VL R\$ 245,00 C/CARVALHO E ALVES FAB. DE ESQUA, EM FV DE TEX TINTAS E FERRAGENS LT; DMI VL R\$ 250,00 C/IND ALVORADA LT - ME, EM FV DE C&F COM DE SINTETICOS LT; DMI VL R\$ 289,00 C/GUILHERME JUNQUEIRA M GANA, EM FV DE R A C E JURIDICOS EIRELI ME; DMI VL R\$ 291,00 C/RODRIGO DE LIMA PAULO, EM FV DE R A C E JURIDICOS EIRELI ME; DMI VL R\$ 880,00 C/CM LOCAOES DE ESPACOS PUBLICI, EM FV DE DELT LOCAAO R IMOVEIS LT; DMI VL R\$ 1.878,27 C/VLG COM E CONFECACAO DE RO, EM FV DE CONFECACOES SHADOW LT; DMI VL R\$ 2.577,95 C/BUFFET REGINAS LT, EM FV DE CAZAS RIBEIRO COM DE ALIM LT; DMI VL R\$ 2.809,04 C/CEMIL MONTAGENS ELETROMECANIC, EM FV DE MEGA SISTEMAS CORPORATIVOS S/A; DSI VL R\$ 262,50 C/GISELI FERNANDES DA SILVA, EM FV DE DOG CENTER CLIN VET LT; DMI VL R\$ 1.000,00 C/S & C CONSTRUCOES E SERVICOS LT - ME, EM FV DE FLAMBOYANT MATERIAIS PARA CONSTRUCAO LT; DMI VL R\$ 1.850,00 C/FORT FITNESS FABR. DE EQUIP. PARA MUSC E, EM FV DE LOCADORA GOVESA DE AUTOMOVEIS LT; DMI VL R\$ 1.500,00 C/VANESSA DEL NERO BRINKMANN BRITO, EM FV DE LOCADORA GOVESA DE AUTOMOVEIS LT; DMI VL R\$ 1.500,00 C/VANESSA DEL NERO BRINKMANN BRITO, EM FV DE LOCADORA GOVESA DE AUTOMOVEIS LT; NP VL R\$ 1.203,38 C/LUCIANO GOULART MALTEZ, EM FV DE BELCAR INVESTCAR LT; CHQ VL R\$ 670,00 C/RENATO ARAUJO CAMARGO, EM FV DE CONEXAO V TREINAMENTOS C/BRADESCO; DSS VL R\$ 370,00 C/IRLENE MARIANO LEMOS, EM FV DE MDO & C ESCOLAS ASSOCIADAS LT; DSS VL R\$ 370,00 C/MARCIA DA SILVA CHAVEIRO DOLES, EM FV DE MDO & C ESCOLAS ASSOCIADAS LT; TMS VL R\$ 520,00 C/MARIA APARECIDA BARCELOS ROCHA ME, EM FV DE SAO SALVADOR ALIMENTOS S/A; TMS VL R\$ 642,00 C/SAMUEL JULIANO MACHADO ME, EM FV DE SAO SALVADOR ALIMENTOS S/A; DM VL R\$ 1.185,00 C/TECHINA CONSTRUTORA LT, EM FV DE SUPERPISO COM DE PISOS LT; TMS VL R\$ 396,77 C/JESSICA AFONSO MACIEL 12949098606, EM FV DE SAO SALVADOR ALIMENTOS S/A; TMS VL R\$ 720,00 C/FOX COMERCIAL DE ALIMENTOS SA, EM FV DE SAO SALVADOR ALIMENTOS S/A; TMS VL R\$ 184,00 C/INOVACAO ALIMENTOS E SERVICOS LT ME, EM FV DE SAO SALVADOR ALIMENTOS S/A; TMS VL R\$ 224,00 C/ORLANDO DE ASSIS MARINS 4877999791, EM FV DE SAO SALVADOR ALIMENTOS S/A; TMS VL R\$ 3.613,80 C/FOX COMERCIAL DE ALIMENTOS SA, EM FV DE SAO SALVADOR ALIMENTOS S/A; TMS VL R\$ 1.387,20 C/QUASE PRONTO IND E COM DE PROD ALIM LT, EM FV DE SAO SALVADOR ALIMENTOS S/A; TMS

VL R\$ 176,00 C/UENDERSON MIGUEL DA SILVA VALENTIM 00707, EM FV DE SAO SALVADOR ALIMENTOS S/A;TMS VL R\$ 312,00 C/LUCAS HENRIQUE VIEIRA DA SILVA ME, EM FV DE SAO SALVADOR ALIMENTOS S/A;TMS VL R\$ 244,00 C/CELIO HENRIQUE DE ALMEIDA, EM FV DE SAO SALVADOR ALIMENTOS S/A;DMI VL R\$ 1.460,22 C/NAIANE TESKE DE OLIVEIRA COM. ME, EM FV DE OTAVIO LIMONTA LACERDA - BEAUTY SHINE HAIR;DMI VL R\$ 11.132,19 C/ATACADO TEXTIL EIRELI - EPP, EM FV DE VICUNHA TEXTIL SA;DMI VL R\$ 540,74 C/ATACADO TEXTIL EIRELI-ME, EM FV DE OSASUNA PARTICIPACOES LT;DMI VL R\$ 1.100,00 C/J.V.A DE ARAUJO - EIRELI - ME, EM FV DE AMF AMERICA MAQUINAS E FILTROS LT;DMI VL R\$ 270,00 C/PARK LOGISTICA E SERVICOS LT - ME, EM FV DE NAVESA NACIONAL DE VEICULOS LT;CHQ VL R\$ 1.500,00 C/DARLEI PEREIRA DA SILVA, EM FV DE MARIA AMELIA DE SOUSA C/BRASIL;DMI VL R\$ 299,50 C/FCO GILSON RODRIGUES DE OLIVEIRA ME, EM FV DE PANPHARMA DIST DE MED LT;DMI VL R\$ 258,29 C/DROGARIA AV SA LT ME, EM FV DE PANPHARMA DIST DE MED LT;DMI VL R\$ 252,66 C/DROGARIA AV SA LT ME, EM FV DE PANPHARMA DIST DE MED LT;DMI VL R\$ 172,51 C/DROG J E L AMOR E VIDA LT, EM FV DE PANPHARMA DIST DE MED LT;DMI VL R\$ 482,65 C/VANESSA OLIVEIRA MARTINS ME, EM FV DE PANPHARMA DIST DE MED LT;DMI VL R\$ 874,34 C/DROG AGAPE LT ME, EM FV DE PANPHARMA DIST DE MED LT;DMI VL R\$ 567,55 C/DROGARINE EIRELI ME, EM FV DE PANPHARMA DIST DE MED LT;DMI VL R\$ 573,27 C/SEREN E MARTINS LT ME, EM FV DE PANPHARMA DIST DE MED LT;DMI VL R\$ 1.310,71 C/JULIANA GONCALVES DE SOUZA ME, EM FV DE PANPHARMA DIST DE MED LT;DMI VL R\$ 326,54 C/DROG RAMOS DIAS LT ME, EM FV DE PANPHARMA DIST DE MED LT;DMI VL R\$ 456,69 C/FCIA MAURICIANA LT ME, EM FV DE PANPHARMA DIST DE MED LT;DMI VL R\$ 1.245,76 C/FARMA LIFE PROD FARMACEUTICOS LT, EM FV DE PANPHARMA DIST DE MED LT;DMI VL R\$ 713,13 C/VINICIUS GONCALVES MAGALHAES ME, EM FV DE PANPHARMA DIST DE MED LT;DMI VL R\$ 824,15 C/ABENER CEVADA DE MORAES ME, EM FV DE PANPHARMA DIST DE MED LT;DMI VL R\$ 495,79 C/COOP CONS SERV SAUDE FEIRA SANTANA, EM FV DE PANPHARMA DIST DE MED LT;DMI VL R\$ 357,90 C/ROCHELLE LEITE FERRER, EM FV DE PANPHARMA DIST DE MED LT;DMI VL R\$ 2.103,70 C/VALBIA VALERIA LUCAS DA FONSECA, EM FV DE PANPHARMA DIST DE MED LT;DMI VL R\$ 1.167,21 C/VALBIA VALERIA LUCAS DA FONSECA, EM FV DE PANPHARMA DIST DE MED LT;DMI VL R\$ 353,51 C/PAULO CESAR DE SOUZA FCIA ME, EM FV DE PANPHARMA DIST DE MED LT;DMI VL R\$ 549,74 C/L FCIA E DROG LT ME, EM FV DE PANPHARMA DIST DE MED LT;DMI VL R\$ 279,36 C/DROG DO POVO DE ORIZONA LT ME, EM FV DE PANPHARMA DIST DE MED LT;DMI VL R\$ 465,62 C/DROGAPAI LT ME, EM FV DE PANPHARMA DIST DE MED LT;DMI VL R\$ 297,06 C/FCIA DO BRASIL DE RIO DAS OSTRAS LT, EM FV DE PANPHARMA DIST DE MED LT;DMI VL R\$ 295,87 C/TOSI E OLIVEIRA DROG LT ME, EM FV DE PANPHARMA DIST DE MED LT;DMI VL R\$ 223,85 C/FZ COM DE MEDS LT ME, EM FV DE PANPHARMA DIST DE MED LT;DMI VL R\$ 522,80 C/DROG LIBERAL E PEREIRA LT ME, EM FV DE PANPHARMA DIST DE MED LT;DMI VL R\$ 502,47 C/DROG LIBERAL E PEREIRA LT ME, EM FV DE PANPHARMA DIST DE MED LT;DMI VL R\$ 302,52 C/DROG LIBERAL E PEREIRA LT ME, EM FV DE PANPHARMA DIST DE MED LT;DMI VL R\$ 1.302,69 C/M H MAIA E SILVA, EM FV DE PANPHARMA DIST DE MED LT;DMI VL R\$ 328,83 C/JR GONCALVES DROG ME, EM FV DE PANPHARMA DIST DE MED LT;DMI VL R\$ 749,91 C/F E ALVES ME, EM FV DE PANPHARMA DIST DE MED LT;DMI VL R\$ 201,67 C/SANTOS E MARTINS LT ME, EM FV DE PANPHARMA DIST DE MED LT;DMI VL R\$ 382,37 C/OSIEL ALBACH, EM FV DE PANPHARMA DIST DE MED LT;DMI VL R\$ 183,23 C/OSIEL ALBACH, EM FV DE PANPHARMA DIST DE MED LT;DMI VL R\$ 307,23 C/RR E SOUSA DROG E PERFUM LT, EM FV DE PANPHARMA DIST DE MED LT;DMI VL R\$ 682,79 C/DROG JARDIM LT ME, EM FV DE PANPHARMA DIST DE MED LT;DMI VL R\$ 442,87 C/DROG JARDIM LT ME, EM FV DE PANPHARMA DIST DE MED LT;DMI VL R\$ 816,55 C/DROG JARDIM LT ME, EM FV DE PANPHARMA DIST DE MED LT;DMI VL R\$ 1.158,39 C/DROG JARDIM LT ME, EM FV DE PANPHARMA DIST DE MED LT;DMI VL R\$ 290,95 C/H BARRETO E CIA, EM FV DE PANPHARMA DIST DE MED LT;DMI VL R\$ 853,01 C/H BARRETO E CIA, EM FV DE PANPHARMA DIST DE MED LT;DMI VL R\$ 140,73 C/DROG ANJOS LT, EM FV DE PANPHARMA DIST DE MED LT;DMI VL R\$ 454,06 C/DROGAUNA DROG E PERF LT ME, EM FV DE PANPHARMA DIST DE MED LT;DMI VL R\$ 378,31 C/DROGAUNA DROG E PERF LT ME, EM FV DE PANPHARMA DIST DE MED LT;DMI VL R\$ 285,38 C/DROGAUNA DROG E PERF LT ME, EM FV DE PANPHARMA DIST DE MED LT;DMI VL R\$ 180,15 C/FARMA BRENOS DROG LT ME, EM FV DE PANPHARMA DIST DE MED LT;DMI VL R\$ 2.377,00 C/DROG SAO GERALDO LT ME, EM FV DE PANPHARMA DIST DE MED LT;DMI VL R\$ 225,33 C/DROG MANTIQUEIRA LT ME, EM FV DE PANPHARMA DIST DE MED LT;DMI VL R\$ 300,80 C/DROG MANTIQUEIRA LT ME, EM FV DE PANPHARMA DIST DE MED LT;DMI VL R\$ 529,45 C/BOTICA FEDERAL LT, EM FV DE PANPHARMA DIST DE MED LT;DMI VL R\$ 726,44 C/PAMPLONA E RODRIGUES LT ME, EM FV DE PANPHARMA DIST DE MED LT;DMI VL R\$ 600,28 C/SANTANA COM DE MEDS LT, EM FV DE PANPHARMA DIST DE MED LT;DMI VL R\$ 361,61 C/BOZIO E DEMARI LT ME, EM FV DE PANPHARMA DIST DE MED LT;DMI VL R\$ 1.017,49 C/BIOFARMA PRODS FARMS LT, EM FV DE PANPHARMA DIST DE MED LT;DMI VL R\$ 797,42 C/MATHEUS CLAUDINO MIRANDA ORECCHIO M, EM FV DE PANPHARMA DIST DE MED LT;DMI VL R\$ 412,91 C/INTER DROG E PERF LT ME, EM FV DE PANPHARMA DIST DE MED LT;DMI VL R\$ 439,82 C/VANESSA OLIVEIRA MARTINS ME, EM FV DE PANPHARMA DIST DE MED LT;DMI VL R\$ 489,52 C/VANESSA OLIVEIRA MARTINS ME, EM FV DE PANPHARMA DIST DE MED LT;DMI VL R\$ 464,68 C/JOSIANY MARIA DE JESUS SANTOS SOUZA, EM FV DE PANPHARMA DIST DE MED LT;DMI VL R\$ 154,75 C/DM E GT DROGARIA E PERFUMARIA LT, EM FV DE PANPHARMA DIST DE MED LT;DMI VL R\$ 1.034,58 C/LEONARDO BRAGA RODRIGUES EIRELI ME, EM FV DE PANPHARMA DIST DE MED LT;DMI VL R\$ 550,36 C/DROG ULTRAPOPOPULAR MANEJO LT ME, EM FV DE PANPHARMA DIST DE MED LT;DMI VL R\$ 245,09 C/MARCOS ANTONIO DA SILVA ME, EM FV DE PANPHARMA DIST DE MED LT;DMI VL R\$ 410,07 C/FCIA TAMIRIS LT ME, EM FV DE PANPHARMA DIST DE MED LT;DMI VL R\$ 363,92 C/FCIA MAURICIANA LT ME, EM FV DE PANPHARMA DIST DE MED LT;DMI VL R\$ 198,68 C/FCIA MAURICIANA LT ME, EM FV DE PANPHARMA DIST DE MED LT;DMI VL R\$ 119,57 C/DROG ULTRAPOPOPULAR DE RESENDE LT M, EM FV DE PANPHARMA DIST DE MED LT;DMI VL R\$ 164,62 C/DROG ULTRAPOPOPULAR DE RESENDE LT M, EM FV DE PANPHARMA DIST DE MED LT;DMI VL R\$ 135,14 C/JUSSARA IZABEL PEREIRA TICLE E CIA, EM FV DE PANPHARMA DIST DE MED LT;DMI VL R\$ 391,06 C/DROG FRAGA LT ME, EM FV DE PANPHARMA DIST DE MED LT;DMI VL R\$ 175,20 C/DROG ULTRAPOPOPULAR ITATIAIA LT, EM FV DE PANPHARMA DIST DE MED LT;DMI VL R\$ 1.405,61 C/DROG ELOA LT EPP, EM FV DE PANPHARMA DIST DE MED LT;DMI VL R\$ 647,99 C/VALBIA VALERIA LUCAS DA FONSECA, EM FV DE PANPHARMA DIST DE MED LT;DMI VL R\$ 561,27 C/DIENNY CAROLYNNI PRADO RIBEIRO ME, EM FV DE PANPHARMA DIST DE MED LT;DMI VL R\$ 523,42 C/DIENNY CAROLYNNI PRADO RIBEIRO ME, EM FV DE PANPHARMA DIST DE MED LT;DMI VL R\$ 355,87 C/SUPERFARMA FCIA LT ME, EM FV DE PANPHARMA DIST DE MED LT;DMI VL R\$ 319,65 C/GARIBALDI E MAURO LT ME, EM FV DE PANPHARMA DIST DE MED LT;DMI VL R\$ 201,52 C/FZ COM DE MEDS LT ME, EM FV DE PANPHARMA DIST DE MED LT;DMI VL R\$ 222,23 C/FZ COM DE MEDS LT ME, EM FV DE PANPHARMA DIST DE MED LT;DMI VL R\$ 323,65 C/DROG LIBERAL E PEREIRA LT ME, EM FV DE PANPHARMA DIST DE MED LT;DMI VL R\$ 306,63 C/DROG LIBERAL E PEREIRA LT ME, EM FV DE PANPHARMA DIST DE MED LT;DMI VL R\$ 1.610,62 C/FCIA FRANCO CANTO LT ME, EM FV DE PANPHARMA DIST DE MED LT;DMI VL R\$ 1.397,48 C/DANIEL AUGUSTO GONCALVES SOUZA DOS, EM FV DE PANPHARMA DIST DE MED LT;DMI VL R\$ 494,14 C/DANIEL AUGUSTO GONCALVES SOUZA DOS, EM FV DE PANPHARMA DIST DE MED LT;DMI VL R\$ 1.131,03 C/DROG PONTA LESTE LT, EM FV DE PANPHARMA DIST DE MED LT;DMI VL R\$ 272,56 C/SANTOS E MARTINS LT ME, EM FV DE PANPHARMA DIST DE MED LT;DMI VL R\$ 2.257,49 C/DROG JAPORANGRA LT ME, EM FV DE PANPHARMA DIST DE MED LT;DMI VL R\$ 380,96 C/DROG UNIAO ALEGRIA LT ME, EM FV DE PANPHARMA DIST DE MED LT;DMI VL R\$ 311,70 C/REGINALDO APARECIDO DO AMARAL ME, EM FV DE PANPHARMA DIST DE MED LT;DMI VL R\$ 4.658,74 C/DAYANE PINHEIRO E CIA LT, EM FV DE PANPHARMA DIST DE MED LT;DMI VL R\$ 1.404,50 C/DAYANE PINHEIRO E CIA LT, EM FV DE PANPHARMA DIST DE MED LT;DMI VL R\$ 196,29 C/LI K FARMA COML DE MED LT, EM FV DE PANPHARMA DIST DE MED LT;DMI VL R\$ 1.185,20 C/NOSSA FARMA DROG LT ME, EM FV DE PANPHARMA DIST DE MED LT;DMI VL R\$ 412,63 C/D MARCELLO E CIA LT ME, EM FV DE PANPHARMA DIST DE MED LT;DMI VL R\$ 414,36 C/RR E SOUSA DROG E PERFUM LT, EM FV DE PANPHARMA DIST DE MED LT;DMI VL R\$ 934,58 C/L M C VIEIRA PAULINO, EM FV DE PANPHARMA DIST DE MED LT;DMI VL R\$ 193,35 C/L M C VIEIRA PAULINO, EM FV DE PANPHARMA DIST DE MED LT;DMI VL R\$ 3.338,29 C/RIGONI E BORTOLI LT, EM FV DE PANPHARMA DIST DE MED LT;DMI VL R\$ 363,03 C/DROG VERDE MAR LT, EM FV DE PANPHARMA DIST DE MED LT;DMI VL R\$ 281,10 C/DROG ENCERRUZ ANGRA LT ME, EM FV DE PANPHARMA DIST DE MED LT;DMI VL R\$ 1.914,40 C/T S COM FARM LT FL 08, EM FV DE PANPHARMA DIST DE MED LT;DMI VL R\$ 266,62 C/T S COM FARM LT FL 08, EM FV DE PANPHARMA DIST DE MED LT;DMI VL R\$ 267,39 C/T S COM FARM LT FL 12, EM FV DE PANPHARMA DIST DE MED LT;DMI VL R\$ 1.460,56 C/T S COM FARM LT FL 07, EM FV DE PANPHARMA DIST DE MED LT;DMI VL R\$ 142,13 C/DROG ANJOS LT, EM FV DE PANPHARMA DIST DE MED LT;DMI VL R\$ 282,60 C/DROG ANJOS LT, EM FV DE PANPHARMA DIST DE MED LT;DMI VL R\$ 1.099,04 C/DROGAUNA DROG E PERF LT ME, EM FV DE PANPHARMA DIST DE MED LT;DMI VL R\$ 764,97 C/DROGAUNA DROG E PERF LT ME, EM FV DE PANPHARMA DIST DE MED LT;DMI VL R\$ 318,45 C/DROGA ALETA LT, EM FV DE PANPHARMA DIST DE MED LT;DMI VL R\$ 452,17 C/DROGA ALETA LT, EM FV DE PANPHARMA DIST DE MED LT;DMI VL R\$ 429,30 C/DROGA ALETA LT, EM FV DE PANPHARMA DIST DE MED LT;DMI VL R\$ 307,87 C/DROGA ALETA LT, EM FV DE PANPHARMA DIST DE MED LT;DMI VL R\$ 310,14 C/DROGA ALETA LT, EM FV DE PANPHARMA DIST DE MED LT;DMI VL R\$ 314,74 C/DROG SAO GERALDO LT ME, EM FV DE PANPHARMA DIST DE MED LT;DMI VL R\$ 457,63 C/DROG MANTIQUEIRA LT ME, EM FV DE PANPHARMA DIST DE MED LT;DMI VL R\$ 324,92 C/DROG MANTIQUEIRA LT ME, EM FV DE PANPHARMA DIST DE MED LT;DMI VL R\$ 446,80 C/DROGA SOL MED PERF LT, EM FV DE PANPHARMA DIST DE MED LT;DMI VL R\$ 118,43 C/FCIA FARMIL LT ME, EM FV DE PANPHARMA DIST DE MED LT;DMI VL R\$ 329,13 C/FCIA FARMIL LT ME, EM FV DE PANPHARMA DIST DE MED LT;DMI VL R\$ 176,04 C/DROGACENA LT, EM FV DE PANPHARMA DIST DE MED LT;DMI VL R\$ 426,09 C/BOTICA FEDERAL LT, EM FV DE PANPHARMA DIST DE MED LT;DMI VL R\$ 413,84 C/BOTICA FEDERAL LT, EM FV DE PANPHARMA DIST DE MED LT;DMI VL R\$ 616,97 C/CORREDATO E PUGSLEY LT, EM FV DE PANPHARMA DIST DE MED LT;DMI VL R\$ 513,37 C/SANTANA COM DE MEDS LT, EM FV DE PANPHARMA DIST DE MED LT;DMI VL R\$ 1.484,03 C/DROG THAIS LT ME, EM FV DE PANPHARMA DIST DE MED LT;DMI VL R\$ 611,93 C/FCO GILSON RODRIGUES DE OLIVEIRA ME, EM FV DE PANPHARMA DIST DE MED LT;DMI VL R\$ 379,27 C/RAIANNE DE MENEZES PEREIRA ME, EM FV DE PANPHARMA DIST DE MED LT;DMI VL R\$ 260,51 C/RAIANNE DE MENEZES PEREIRA ME, EM FV DE PANPHARMA DIST DE MED LT;DMI VL R\$ 643,38 C/DROGARIAS BAIANA LT ME, EM FV DE PANPHARMA DIST DE MED LT;DMI VL R\$ 1.085,94 C/DROGARIAS BAIANA LT ME, EM FV DE PANPHARMA DIST DE MED LT;DMI VL R\$ 1.557,68 C/DROGARIAS BAIANA LT ME, EM FV DE PANPHARMA DIST DE MED LT;DMI VL R\$ 321,94 C/DROGARIA ULTRAPOPOPULAR MANEJO LT M, EM FV DE PANPHARMA DIST DE MED LT;DMI VL R\$ 444,75 C/F F FARMA DROGARIA LT ME, EM FV DE PANPHARMA DIST DE MED LT;DMI VL R\$ 225,41 C/DROG AGAPE LT ME, EM FV DE PANPHARMA DIST DE MED LT;DMI VL R\$ 310,31 C/DROG ULTRAPOPOPULAR MANEJO LT ME, EM FV DE PANPHARMA DIST DE MED LT;DMI VL R\$ 121,44 C/DROG ULTRAPOPOPULAR MANEJO LT ME, EM FV DE PANPHARMA DIST DE MED LT;DMI VL R\$ 143,42 C/RODRIGO EDUARDO SILVA ME, EM FV DE PANPHARMA DIST DE MED LT;DMI VL R\$ 164,32 C/RODRIGO EDUARDO SILVA ME, EM FV DE PANPHARMA DIST DE MED LT;DMI VL R\$ 193,30 C/RODRIGO EDUARDO SILVA ME, EM FV DE PANPHARMA DIST DE MED LT;DMI VL R\$ 358,77 C/MARTINS E ALMEIDA DROG DE MACAE LT, EM FV DE PANPHARMA DIST DE MED LT;DMI VL R\$ 584,85 C/SEREN E MARTINS LT ME, EM FV DE PANPHARMA DIST DE MED LT;DMI VL R\$ 607,62 C/SEREN E MARTINS LT ME, EM FV DE PANPHARMA DIST DE MED LT;DMI VL R\$ 287,73 C/E BELLE DROG ME, EM FV DE PANPHARMA DIST DE MED LT;DMI VL R\$ 677,05 C/FCIA MAURICIANA LT ME, EM FV DE PANPHARMA DIST DE MED LT;DMI VL R\$ 565,13 C/FCIA MAURICIANA LT ME, EM FV DE PANPHARMA DIST DE MED LT;DMI VL R\$ 575,98 C/FCIA SAO MIGUEL LT ME, EM FV DE PANPHARMA DIST DE MED LT;DMI VL R\$ 148,50 C/DROG ULTRAPOPOPULAR DE RESENDE LT M, EM FV DE PANPHARMA DIST DE MED LT;DMI VL R\$ 261,93 C/RODRIGUES E MOTTA COM TDA ME, EM FV DE PANPHARMA DIST DE MED LT;DMI VL R\$ 477,14 C/DROG PRA VOCE LT ME, EM FV DE PANPHARMA DIST DE MED LT;DMI VL R\$ 356,71 C/DROG PRA VOCE LT ME, EM FV DE PANPHARMA DIST DE MED LT;DMI VL R\$ 566,71 C/RIGO FARMACIA E DROGARIA LT, EM FV DE PANPHARMA DIST DE MED LT;DMI VL R\$ 305,11 C/BREVES E SILVA LT ME, EM FV DE PANPHARMA DIST DE MED LT;DMI VL R\$ 355,48 C/DROG FRAGA LT ME, EM FV DE PANPHARMA DIST DE MED LT;DMI VL R\$ 652,09 C/DROG FRAGA LT ME, EM FV DE PANPHARMA DIST DE MED LT;DMI VL R\$ 237,68 C/DROG ULTRAPOPOPULAR ITATIAIA LT, EM FV DE PANPHARMA DIST DE MED LT;DMI VL R\$ 146,34 C/DROG ULTRAPOPOPULAR ITATIAIA LT, EM FV DE PANPHARMA DIST DE MED LT;DMI VL R\$ 224,04 C/ADRIANA MARIA DA SILVA DROG ME, EM FV DE PANPHARMA DIST DE MED LT;DMI VL R\$ 130,70 C/VALBIA VALERIA LUCAS DA FONSECA, EM FV DE PANPHARMA DIST DE MED LT;DMI VL R\$ 199,00 C/DEF COM DE PROD FARMA LT ME, EM FV DE PANPHARMA DIST DE MED LT;DMI VL R\$ 227,75 C/RIGO COM DE MED LT ME, EM FV DE PANPHARMA DIST DE MED LT;DMI VL R\$ 462,49 C/ROSA DE GUARULHOS DROGARIA LT, EM FV DE PANPHARMA DIST DE MED LT;DMI VL R\$ 252,58 C/NOVA DINAMIC FARMACIA LT ME, EM FV DE PANPHARMA DIST DE MED LT;DMI VL R\$ 1.529,51 C/GARIBALDI E MAURO LT ME, EM FV DE PANPHARMA DIST DE MED LT;DMI VL R\$ 268,05 C/RUGO FARMACIA E DROGARIA LT ME, EM FV DE PANPHARMA DIST DE MED LT;DMI VL R\$ 1.155,82 C/DROG JUCAS DE ICARAI LT, EM FV DE PANPHARMA DIST DE MED LT;DMI VL R\$ 384,48 C/DROG LIBERAL E PEREIRA LT ME, EM FV DE PANPHARMA DIST DE MED LT;DMI VL R\$ 373,79 C/DROG LIBERAL E PEREIRA LT ME, EM FV DE PANPHARMA DIST DE MED LT;DMI VL R\$ 330,25 C/DROG LIBERAL E PEREIRA LT ME, EM FV DE PANPHARMA DIST DE MED LT;DMI VL R\$ 435,10 C/DROG LIBERAL E PEREIRA LT ME, EM FV DE PANPHARMA DIST DE MED LT;DMI VL R\$ 325,11 C/DROG LIBERAL E PEREIRA LT ME, EM FV DE PANPHARMA DIST DE MED LT;DMI VL R\$ 402,20 C/DROG LIBERAL E PEREIRA LT ME, EM FV DE PANPHARMA DIST DE MED LT;DMI VL R\$ 285,98 C/DROG LIBERAL E PEREIRA LT ME, EM FV DE PANPHARMA DIST DE MED LT;DMI VL R\$ 1.009,67 C/P F LAMANES MAGISTRI ME, EM FV DE PANPHARMA DIST DE MED LT;DMI VL R\$ 352,35 C/DEF COM DE PROD FARMACEUTICOS LT, EM FV DE PANPHARMA DIST DE MED LT;DMI VL R\$ 262,36 C/DEF COM DE PROD FARMACEUTICOS LT, EM FV DE PANPHARMA DIST DE MED LT;DMI VL R\$ 202,72 C/DEF COM DE PROD FARMACEUTICOS LT, EM FV DE PANPHARMA DIST DE MED LT;DMI VL R\$ 284,98 C/DEF COM DE PROD FARMACEUTICOS LT, EM FV DE PANPHARMA DIST DE MED LT;DMI VL R\$ 984,28 C/F E ALVES ME, EM FV DE PANPHARMA DIST DE MED LT;DMI VL R\$ 526,59 C/DROG UNIAO ALEGRIA LT ME, EM FV DE PANPHARMA DIST DE MED LT;DMI VL R\$ 121,44 C/DROG UNIAO ALEGRIA LT ME, EM FV DE PANPHARMA DIST DE MED LT;DMI VL R\$ 207,88 C/D MARCELLO E CIA LT ME, EM FV DE PANPHARMA DIST DE MED LT;DMI VL R\$ 388,72 C/GRM MEDS E PERF LT, EM FV DE PANPHARMA DIST DE MED LT;DMI VL R\$ 848,52 C/L M C VIEIRA PAULINO, EM FV DE PANPHARMA DIST DE MED LT;DMI VL R\$ 136,36 C/T S COM FARM LT FL 16, EM FV DE PANPHARMA DIST DE MED LT;DMI VL R\$ 453,96 C/T S COM FARM LT FL 16, EM FV DE PANPHARMA DIST DE MED LT;DMI VL R\$ 119,10 C/T S COM FARM LT FL 14, EM FV DE PANPHARMA DIST DE MED LT;DMI VL R\$ 764,75 C/T S COM FARM LT FL 10, EM FV DE PANPHARMA DIST DE MED LT;DMI VL R\$ 176,12 C/T S COM FARM LT FL 10, EM FV DE PANPHARMA DIST DE MED LT;DMI VL R\$ 194,30 C/T S COM FARM LT FL 10, EM FV DE PANPHARMA DIST DE MED LT;DMI VL R\$ 464,46 C/ORTIZ E ORTIZ LT EPP, EM FV DE PANPHARMA DIST DE MED LT;DMI VL R\$ 709,03 C/T S COM FARM LT FL 08, EM FV DE PANPHARMA DIST DE MED LT;DMI VL R\$ 481,26 C/T S COM FARM LT FL 08, EM FV DE PANPHARMA DIST DE MED LT;DMI VL R\$ 134,24 C/T S COM FARM LT FL 08, EM FV DE PANPHARMA DIST DE MED LT;DMI VL R\$ 601,42 C/T S COM FARM LT FL 08, EM FV DE PANPHARMA DIST DE MED LT;DMI VL R\$ 196,19 C/T S COM FARM LT FL 08, EM FV DE PANPHARMA DIST DE MED LT;DMI VL R\$ 1.236,55 C/T S COM FARM LT FL 08, EM FV DE PANPHARMA DIST DE MED LT;DMI VL R\$ 130,54 C/T S COM FARM LT FL 08, EM FV DE PANPHARMA DIST DE MED LT;DMI VL R\$ 386,68 C/T S COM FARM LT FL 08, EM FV DE PANPHARMA DIST DE MED LT;DMI VL R\$ 145,91 C/T S COM FARM LT FL 12, EM FV DE PANPHARMA DIST DE MED LT;DMI VL R\$ 124,19 C/T S COM FARM LT FL 12, EM FV DE PANPHARMA DIST DE MED LT;DMI VL R\$ 734,82 C/T S COM FARM LT FL 07, EM FV DE PANPHARMA DIST DE MED LT;DMI VL R\$ 713,19 C/T S COM FARM LT FL 07, EM FV DE PANPHARMA DIST DE MED LT;DMI VL R\$ 243,35 C/T S COM FARM LT FL 07, EM FV DE PANPHARMA DIST DE MED LT;DMI VL R\$ 491,43 C/T S COM FARM LT FL 07, EM FV DE PANPHARMA DIST DE MED LT;DMI VL R\$ 154,24 C/T S COM FARM LT FL 07, EM FV DE PANPHARMA DIST DE MED LT;DMI VL R\$ 321,48 C/T S COM FARM LT FL 05, EM FV DE PANPHARMA DIST DE MED LT;DMI VL R\$ 346,60 C/ALCAR FCIAS LT, EM FV DE PANPHARMA DIST DE MED LT;DMI VL R\$ 273,54 C/ALCAR FCIAS LT, EM FV DE PANPHARMA DIST DE MED LT;DMI VL R\$ 606,20 C/UILACI LEANDRO PINHEIRO, EM FV DE PANPHARMA DIST DE MED LT;DMI VL R\$ 853,22 C/UILACI LEANDRO PINHEIRO, EM FV DE PANPHARMA DIST DE MED LT;DMI VL R\$ 836,32 C/UILACI LEANDRO PINHEIRO, EM FV DE PANPHARMA DIST DE MED LT;DMI VL R\$ 860,42 C/UILACI LEANDRO PINHEIRO, EM FV DE PANPHARMA DIST DE MED LT;DMI VL R\$ 823,69 C/UILACI LEANDRO PINHEIRO, EM FV DE PANPHARMA DIST DE MED LT;DMI VL R\$ 787,57 C/UILACI LEANDRO PINHEIRO, EM FV DE PANPHARMA DIST DE MED LT;DMI VL R\$ 585,83 C/UILACI LEANDRO PINHEIRO, EM FV DE PANPHARMA DIST DE MED LT;DMI VL R\$ 1.752,80 C/T S COM FARM LT MTZ, EM FV DE PANPHARMA DIST DE MED LT;DMI VL R\$ 142,28 C/T S COM FARM LT MTZ, EM FV DE PANPHARMA DIST DE MED LT;DMI VL R\$ 431,66 C/T S COM FARM LT MTZ, EM FV DE PANPHARMA DIST DE MED LT;DMI VL R\$ 697,56 C/T S COM FARM LT MTZ, EM FV DE PANPHARMA DIST DE MED LT;DMI VL R\$ 159,00 C/T S COM FARM LT MTZ, EM FV DE PANPHARMA DIST DE MED LT;DMI VL R\$ 1.101,82 C/T S COM FARM LT MTZ, EM FV DE PANPHARMA DIST DE MED LT;DMI VL R\$ 537,50 C/T S COM FARM LT MTZ, EM FV DE PANPHARMA DIST DE MED LT;DMI VL R\$ 252,73 C/T S COM FARM LT FL 02, EM FV DE PANPHARMA DIST DE MED LT;DMI VL R\$ 363,83 C/T S COM FARM LT FL 02, EM FV DE PANPHARMA DIST DE MED LT;DMI VL R\$ 149,98 C/T S COM FARM LT FL 02, EM FV DE PANPHARMA DIST DE MED LT;DMI VL R\$ 5.027,09 C/FCIA STA ISABEL LT, EM FV DE PANPHARMA DIST DE MED LT;DMI VL R\$ 216,20 C/DROG BEM ESTAR GUAXUPE LT, EM FV DE PANPHARMA DIST DE MED LT;DMI VL R\$ 282,36 C/DROGAUNA DROG E PERF LT ME, EM FV DE PANPHARMA DIST DE MED LT;DMI VL R\$ 211,79 C/DROGAUNA DROG E PERF LT ME, EM FV DE PANPHARMA DIST DE MED LT;DMI VL R\$ 431,02 C/DROGA ALETA LT, EM FV DE PANPHARMA DIST DE MED LT;DMI VL R\$ 436,74 C/DROGA ALETA LT, EM FV DE PANPHARMA DIST DE MED LT;DMI VL R\$ 487,91 C/DROGA ALETA LT, EM FV DE PANPHARMA DIST DE MED LT;DMI VL R\$ 452,74 C/DROGA ALETA LT, EM FV DE PANPHARMA DIST DE MED LT;DMI VL R\$ 301,29 C/DROGA ALETA LT, EM FV DE PANPHARMA DIST DE MED LT;DMI VL R\$ 429,20 C/DROGA ALETA LT, EM FV DE PANPHARMA DIST DE MED LT;DMI VL R\$ 1.148,15 C/DROG SAO GERALDO LT ME, EM FV DE PANPHARMA DIST DE MED LT;DMI VL R\$ 1.038,90 C/DROG SAO GERALDO LT ME, EM FV DE PANPHARMA DIST DE MED LT;DMI VL R\$ 337,11 C/DROG MANTIQUEIRA LT ME, EM FV DE PANPHARMA DIST DE MED LT;DMI VL R\$ 468,31 C/DROG MANTIQUEIRA LT ME, EM FV DE PANPHARMA DIST DE MED LT;DMI VL R\$ 475,60 C/DROG MANTIQUEIRA LT ME, EM FV DE PANPHARMA DIST DE MED LT;DMI VL R\$ 181,60 C/DROG MANTIQUEIRA LT ME, EM FV DE PANPHARMA DIST DE MED LT;DMI VL R\$ 351,21 C/DROG MANTIQUEIRA LT ME, EM FV DE PANPHARMA DIST DE MED LT;DMI VL R\$ 875,01 C/DROG CATARINENSE SAO ROQUE LT, EM FV DE PANPHARMA DIST DE MED LT;DMI VL R\$ 186,50 C/L R DROG LT ME, EM FV DE PANPHARMA DIST DE MED LT;DMI VL R\$ 123,12 C/FCIA FARMIL LT ME, EM FV DE PANPHARMA DIST DE MED LT;DMI VL R\$ 121,05 C/DROG CAMPOS ELISIOS LT ME, EM FV DE PANPHARMA DIST DE MED LT;DMI VL R\$ 547,70 C/DROG CAMPOS ELISIOS LT ME, EM FV DE PANPHARMA DIST DE MED LT;DMI VL R\$ 483,78 C/BOTICA FEDERAL LT, EM FV DE PANPHARMA DIST DE MED LT;DMI VL R\$ 758,56 C/CORREDATO E PUGSLEY LT, EM FV DE PANPHARMA DIST DE MED LT;DMI VL R\$ 1.347,18 C/CORREDATO E PUGSLEY LT, EM FV DE PANPHARMA DIST DE MED LT;DMI VL R\$ 751,12 C/FARMACIA BEM QUERER LT, EM FV DE PANPHARMA DIST DE MED LT;DMI VL R\$ 140,93 C/FARMACIA BEM QUERER LT, EM FV DE PANPHARMA DIST DE MED LT;DMI VL R\$ 660,78 C/SANTANA COM DE MEDS LT, EM FV DE PANPHARMA DIST DE MED LT;DMI VL R\$ 333,35 C/BOZIO E DEMARI LT ME, EM FV DE PANPHARMA DIST DE MED LT;DMI VL R\$ 285,31 C/BIOFARMA PRODS FARMS LT, EM FV DE PANPHARMA DIST DE MED LT;DMI VL R\$ 1.727,50 C/DROGARIA HERMON LT ME, EM FV DE PANPHARMA DIST DE MED LT;DMI VL R\$ 323,22 C/FCO GILSON RODRIGUES DE OLIVEIRA ME, EM FV DE PANPHARMA DIST DE MED LT;DMI VL R\$ 1.048,32 C/L R DE SOUSA FARMACIA ME, EM FV DE PANPHARMA DIST DE MED LT;DMI VL R\$ 120,94 C/RAIANNE DE MENEZES PEREIRA ME, EM FV DE PANPHARMA DIST DE MED LT;DMI VL R\$ 1.327,67 C/DROGARIAS BAIANA LT ME, EM FV DE PANPHARMA DIST DE MED LT;DMI VL R\$ 912,46 C/DROGARIAS BAIANA LT ME, EM FV DE PANPHARMA DIST DE MED LT;DMI VL R\$ 645,47 C/DROGARIA ABRAAO LT ME, EM FV DE PANPHARMA DIST DE MED LT;DMI VL R\$ 423,81 C/DROGARIA ABRAAO LT ME, EM FV DE PANPHARMA DIST DE MED LT;DMI VL R\$ 792,70 C/DROGARIA AV SA LT ME, EM FV DE PANPHARMA DIST DE MED LT;DMI VL R\$ 1.053,52 C/VANESSA OLIVEIRA MARTINS ME, EM FV DE PANPHARMA DIST DE MED LT;DMI VL R\$ 1.698,24 C/VANESSA OLIVEIRA MARTINS ME, EM FV DE PANPHARMA DIST DE MED LT;DMI VL R\$ 838,33 C/VANESSA OLIVEIRA MARTINS ME, EM FV DE PANPHARMA DIST DE MED LT;DMI VL R\$ 237,56 C/DROG E PERF SAO ROQUE LT ME, EM FV DE PANPHARMA DIST DE MED LT;DMI VL R\$ 190,44 C/DROG E PERF SAO ROQUE LT ME, EM FV DE PANPHARMA DIST DE MED LT;DMI VL R\$ 213,70 C/DROG E PERF SAO ROQUE LT ME, EM FV DE PANPHARMA DIST DE MED LT;DMI VL R\$ 207,24 C/DROG E PERF SAO ROQUE LT ME, EM FV DE PANPHARMA DIST DE MED LT;DMI VL R\$ 326,22 C/AUGUSTA DROG E DRUGS LT ME, EM FV DE PANPHARMA DIST DE MED LT;DMI VL R\$ 789,90 C/DM E GT DROGARIA E PERFUMARIA LT, EM FV DE PANPHARMA DIST DE MED LT;DMI VL R\$ 405,32 C/DM E GT DROGARIA E PERFUMARIA LT, EM FV DE PANPHARMA DIST DE MED LT;DMI VL R\$ 835,09 C/F E F FARMA DROGARIA LT ME, EM FV DE PANPHARMA DIST DE MED LT;DMI VL R\$ 129,07 C/DROG ULTRAPOPOPULAR MANEJO LT ME, EM FV DE PANPHARMA DIST DE MED LT;DMI VL R\$ 911,16 C/D LEITE SILVA EIRELI ME, EM FV DE PANPHARMA DIST DE MED LT;DMI VL R\$ 907,38 C/D LEITE SILVA EIRELI ME, EM FV DE PANPHARMA DIST DE MED LT;DMI VL R\$ 462,56 C/E VIEIRA AMORIM E CIA LT ME, EM FV DE PANPHARMA DIST DE MED LT;DMI VL R\$ 372,47 C/E VIEIRA AMORIM E CIA LT ME, EM FV DE PANPHARMA DIST DE MED LT;DMI VL R\$ 874,92 C/MARTINS E ALMEIDA DROG DE MACAE LT, EM FV DE PANPHARMA DIST DE MED LT;DMI VL R\$ 600,05 C/MARTINS E ALMEIDA DROG DE MACAE LT, EM FV DE PANPHARMA DIST DE MED LT;DMI VL R\$ 128,51 C/REDE AMIGOS FCIA LT ME, EM FV DE PANPHARMA DIST DE MED LT;DMI VL R\$ 547,27 C/SEREN E MARTINS LT ME, EM FV DE PANPHARMA DIST DE MED LT;DMI VL R\$ 557,91 C/SEREN E MARTINS LT ME, EM FV DE PANPHARMA DIST DE MED LT;DMI VL R\$ 563,70 C/SEREN E MARTINS LT ME, EM FV DE PANPHARMA DIST DE MED LT;DMI VL R\$ 551,11 C/SEREN E MARTINS LT ME, EM FV DE PANPHARMA DIST DE MED LT;DMI VL R\$ 308,62 C/FCIA TAMIRIS LT ME, EM FV DE PANPHARMA DIST DE MED LT;DMI VL R\$ 315,58 C/FCIA TAMIRIS LT ME, EM FV DE PANPHARMA DIST DE MED LT;DMI VL R\$ 400,51 C/FCIA TAMIRIS LT ME, EM FV DE PANPHARMA DIST DE MED LT;DMI VL R\$ 518,86 C/FCIA MAURICIANA LT ME, EM FV DE PANPHARMA DIST DE MED LT;DMI VL R\$ 495,58 C/FCIA MAURICIANA LT ME, EM FV DE PANPHARMA DIST DE MED LT;DMI VL R\$ 364,65 C/FCIA MAURICIANA LT ME, EM FV DE PANPHARMA DIST DE MED LT;DMI VL R\$ 461,17 C/FCIA SAO MIGUEL LT ME, EM FV DE PANPHARMA DIST DE MED LT;DMI VL R\$ 1.243,11 C/FCIA DROGANVO EIRELI EPP, EM FV DE PANPHARMA DIST DE MED LT;DMI VL R\$ 832,85 C/BORGES E PADILHA LT ME, EM FV DE PANPHARMA DIST DE MED LT;DMI VL R\$ 455,35 C/BORGES E PADILHA LT ME, EM FV DE PANPHARMA DIST DE MED LT;DMI VL R\$ 143,26 C/BORGES E PADILHA LT ME, EM FV DE PANPHARMA DIST DE MED LT;DMI VL R\$ 171,20 C/BORGES E PADILHA LT ME,



EM FV DE PANPHARMA DIST DE MED LT;DMI VL R\$ 731,16 C/HEMIDIO PEREIRA DA SILVA AMARAL, EM FV DE PANPHARMA DIST DE MED LT;DMI VL R\$ 122,38 C/RODRIGUES E MOTTA COM TDA ME, EM FV DE PANPHARMA DIST DE MED LT;DMI VL R\$ 449,59 C/DROG PRA VOCE LT ME, EM FV DE PANPHARMA DIST DE MED LT;DMI VL R\$ 244,66 C/DROG PRA VOCE LT ME, EM FV DE PANPHARMA DIST DE MED LT;DMI VL R\$ 574,41 C/RIGO FARMACIA E DROGARIA LT, EM FV DE PANPHARMA DIST DE MED LT;DMI VL R\$ 158,37 C/JUSSARA IZABEL PEREIRA TICLE E CIA, EM FV DE PANPHARMA DIST DE MED LT;DMI VL R\$ 160,75 C/JUSSARA IZABEL PEREIRA TICLE E CIA, EM FV DE PANPHARMA DIST DE MED LT;DMI VL R\$ 239,21 C/DROG FRAGA LT ME, EM FV DE PANPHARMA DIST DE MED LT;DMI VL R\$ 583,45 C/EDIBERTO B LOUREIRO ME, EM FV DE PANPHARMA DIST DE MED LT;DMI VL R\$ 164,66 C/DEF COM DE PROD FARMA LT ME, EM FV DE PANPHARMA DIST DE MED LT;DMI VL R\$ 123,46 C/RIGO COM DE MED LT ME, EM FV DE PANPHARMA DIST DE MED LT;DMI VL R\$ 346,48 C/PAGIORO E SOUZA DROG E MANI DE FORM, EM FV DE PANPHARMA DIST DE MED LT;DMI VL R\$ 113,18 C/PAGIORO E SOUZA DROG E MANI DE FORM, EM FV DE PANPHARMA DIST DE MED LT;DMI VL R\$ 409,54 C/PAULO CESAR DE SOUZA FCIA ME, EM FV DE PANPHARMA DIST DE MED LT;DMI VL R\$ 185,11 C/DROGARIA MONTE SINAI LT ME, EM FV DE PANPHARMA DIST DE MED LT;DMI VL R\$ 160,20 C/DROGAPAI LT ME, EM FV DE PANPHARMA DIST DE MED LT;DMI VL R\$ 119,80 C/RIAN CESAR SILVA ME, EM FV DE PANPHARMA DIST DE MED LT;DMI VL R\$ 284,24 C/FREITAS E AMARAL LT ME, EM FV DE PANPHARMA DIST DE MED LT;DMI VL R\$ 667,05 C/FREITAS E AMARAL LT ME, EM FV DE PANPHARMA DIST DE MED LT;DMI VL R\$ 639,97 C/FREITAS E AMARAL LT ME, EM FV DE PANPHARMA DIST DE MED LT;DMI VL R\$ 642,72 C/FREITAS E AMARAL LT ME, EM FV DE PANPHARMA DIST DE MED LT;DMI VL R\$ 653,15 C/FREITAS E AMARAL LT ME, EM FV DE PANPHARMA DIST DE MED LT;DMI VL R\$ 215,30 C/FREITAS E AMARAL LT ME, EM FV DE PANPHARMA DIST DE MED LT;DMI VL R\$ 216,34 C/TOSI E OLIVEIRA DROG LT ME, EM FV DE PANPHARMA DIST DE MED LT;DMI VL R\$ 147,60 C/TOSI E OLIVEIRA DROG LT ME, EM FV DE PANPHARMA DIST DE MED LT;DMI VL R\$ 411,98 C/ALINE DE SOUZA DUARTE, EM FV DE PANPHARMA DIST DE MED LT;DMI VL R\$ 376,36 C/DROGARIA POUPAQUI LT ME, EM FV DE PANPHARMA DIST DE MED LT;DMI VL R\$ 1.620,09 C/DROG LAGOA DO NADO LT ME, EM FV DE PANPHARMA DIST DE MED LT;DMI VL R\$ 1.849,81 C/DROG INOVE SAUDE LT EPP, EM FV DE PANPHARMA DIST DE MED LT;DMI VL R\$ 378,84 C/RIGO FARMACIA E DROGARIA LT ME, EM FV DE PANPHARMA DIST DE MED LT;DMI VL R\$ 172,40 C/RIGO FARMACIA E DROGARIA LT ME, EM FV DE PANPHARMA DIST DE MED LT;DMI VL R\$ 461,75 C/DROG LIBERAL E PEREIRA LT ME, EM FV DE PANPHARMA DIST DE MED LT;DMI VL R\$ 349,26 C/DROG LIBERAL E PEREIRA LT ME, EM FV DE PANPHARMA DIST DE MED LT;DMI VL R\$ 249,05 C/DROG LIBERAL E PEREIRA LT ME, EM FV DE PANPHARMA DIST DE MED LT;DMI VL R\$ 542,98 C/DROG LIBERAL E PEREIRA LT ME, EM FV DE PANPHARMA DIST DE MED LT;DMI VL R\$ 313,76 C/DROG LIBERAL E PEREIRA LT ME, EM FV DE PANPHARMA DIST DE MED LT;DMI VL R\$ 276,55 C/DROG LIBERAL E PEREIRA LT ME, EM FV DE PANPHARMA DIST DE MED LT;DMI VL R\$ 446,60 C/DROG LIBERAL E PEREIRA LT ME, EM FV DE PANPHARMA DIST DE MED LT;DMI VL R\$ 350,94 C/DROG LIBERAL E PEREIRA LT ME, EM FV DE PANPHARMA DIST DE MED LT;DMI VL R\$ 468,37 C/DROG LIBERAL E PEREIRA LT ME, EM FV DE PANPHARMA DIST DE MED LT;DMI VL R\$ 319,92 C/DROG LIBERAL E PEREIRA LT ME, EM FV DE PANPHARMA DIST DE MED LT;DMI VL R\$ 315,49 C/DROG LIBERAL E PEREIRA LT ME, EM FV DE PANPHARMA DIST DE MED LT;DMI VL R\$ 1.090,85 C/FCIA FRANCO CANTO LT ME, EM FV DE PANPHARMA DIST DE MED LT;DMI VL R\$ 510,94 C/P F LAMANES MAGISTRI ME, EM FV DE PANPHARMA DIST DE MED LT;DMI VL R\$ 1.039,96 C/P F LAMANES MAGISTRI ME, EM FV DE PANPHARMA DIST DE MED LT;DMI VL R\$ 349,81 C/DROG ECONOMICA DE CAIANA LT ME, EM FV DE PANPHARMA DIST DE MED LT;DMI VL R\$ 536,79 C/B BERGAMASHI DE COSTA ME, EM FV DE PANPHARMA DIST DE MED LT;DMI VL R\$ 714,64 C/DROG GRACA E PAZ DE TERESOPOLIS LT, EM FV DE PANPHARMA DIST DE MED LT;DMI VL R\$ 285,78 C/DEF COM DE PROD FARMACEUTICOS LT, EM FV DE PANPHARMA DIST DE MED LT;DMI VL R\$ 136,65 C/DEF COM DE PROD FARMACEUTICOS LT, EM FV DE PANPHARMA DIST DE MED LT;DMI VL R\$ 356,20 C/DEF COM DE PROD FARMACEUTICOS LT, EM FV DE PANPHARMA DIST DE MED LT;DMI VL R\$ 174,05 C/DEF COM DE PROD FARMACEUTICOS LT, EM FV DE PANPHARMA DIST DE MED LT;DMI VL R\$ 757,97 C/JR GONCALVES DROG ME, EM FV DE PANPHARMA DIST DE MED LT;DMI VL R\$ 382,95 C/JR GONCALVES DROG ME, EM FV DE PANPHARMA DIST DE MED LT;DMI VL R\$ 546,82 C/DROG PONTA LESTE LT, EM FV DE PANPHARMA DIST DE MED LT;DMI VL R\$ 195,99 C/RENAN GUI MARTINS ME, EM FV DE PANPHARMA DIST DE MED LT;DMI VL R\$ 943,03 C/J DE OLIVEIRA SILVA FARMACIA ME, EM FV DE PANPHARMA DIST DE MED LT;DMI VL R\$ 1.011,35 C/J DE OLIVEIRA SILVA FARMACIA ME, EM FV DE PANPHARMA DIST DE MED LT;DMI VL R\$ 199,92 C/J DE OLIVEIRA SILVA FARMACIA ME, EM FV DE PANPHARMA DIST DE MED LT;DMI VL R\$ 408,96 C/A E A PROD FARM LT, EM FV DE PANPHARMA DIST DE MED LT;DMI VL R\$ 406,39 C/DROG JAPORANGRA LT ME, EM FV DE PANPHARMA DIST DE MED LT;DMI VL R\$ 1.045,58 C/DROG JAPORANGRA LT ME, EM FV DE PANPHARMA DIST DE MED LT;DMI VL R\$ 271,56 C/DROG UNIAO ALEGRIA LT ME, EM FV DE PANPHARMA DIST DE MED LT;DMI VL R\$ 1.448,99 C/OSIEL ALBACH, EM FV DE PANPHARMA DIST DE MED LT;DMI VL R\$ 3.715,07 C/DROG E PERF SILVA LOBO LT, EM FV DE PANPHARMA DIST DE MED LT;DMI VL R\$ 136,20 C/NOSSA FARMA DROG LT ME, EM FV DE PANPHARMA DIST DE MED LT;DMI VL R\$ 131,25 C/NOSSA FARMA DROG LT ME, EM FV DE PANPHARMA DIST DE MED LT;DMI VL R\$ 1.714,07 C/NOSSA FARMA DROG LT ME, EM FV DE PANPHARMA DIST DE MED LT;DMI VL R\$ 1.407,49 C/NOSSA FARMA DROG LT ME, EM FV DE PANPHARMA DIST DE MED LT;DMI VL R\$ 1.110,11 C/NOSSA FARMA DROG LT ME, EM FV DE PANPHARMA DIST DE MED LT;DMI VL R\$ 297,98 C/NOSSA FARMA DROG LT ME, EM FV DE PANPHARMA DIST DE MED LT;DMI VL R\$ 2.819,22 C/FIORINI E FIORINI DROG LT ME, EM FV DE PANPHARMA DIST DE MED LT;DMI VL R\$ 347,77 C/CENTRALFARMA COM DE PRODS FARMS LT, EM FV DE PANPHARMA DIST DE MED LT;DMI VL R\$ 683,00 C/DROG JARDIM LT ME, EM FV DE PANPHARMA DIST DE MED LT;DMI VL R\$ 816,79 C/DROG JARDIM LT ME, EM FV DE PANPHARMA DIST DE MED LT;DMI VL R\$ 253,02 C/DROGARIA BORGES XAVIER EIRELI EPP, EM FV DE PANPHARMA DIST DE MED LT;DMI VL R\$ 820,80 C/J M DANTAS DA SILVA, EM FV DE PANPHARMA DIST DE MED LT;DMI VL R\$ 324,31 C/J M DANTAS DA SILVA, EM FV DE PANPHARMA DIST DE MED LT;DMI VL R\$ 297,53 C/DROG ENCRUZO ANGRA LT ME, EM FV DE PANPHARMA DIST DE MED LT;DMI VL R\$ 344,16 C/DROG VERDE MAR LT, EM FV DE PANPHARMA DIST DE MED LT;DMI VL R\$ 531,42 C/DROG ENCRUZO ANGRA LT ME, EM FV DE PANPHARMA DIST DE MED LT;DMI VL R\$ 4.148,84 C/D E C DROG LT ME, EM FV DE PANPHARMA DIST DE MED LT;DMI VL R\$ 260,13 C/ITAPHARMA MINIPULAR LT, EM FV DE PANPHARMA DIST DE MED LT;DMI VL R\$ 302,44 C/ORTIZ E ORTIZ LT EPP, EM FV DE PANPHARMA DIST DE MED LT;DMI VL R\$ 233,09 C/T S COM FARM LT FL 08, EM FV DE PANPHARMA DIST DE MED LT;DMI VL R\$ 309,24 C/DROG ENCRUZO ANGRA LT ME, EM FV DE PANPHARMA DIST DE MED LT;DMI VL R\$ 136,86 C/FRATELO FARMA LT ME, EM FV DE PANPHARMA DIST DE MED LT;DMI VL R\$ 4.838,49 C/FCIA STA ISABEL LT, EM FV DE PANPHARMA DIST DE MED LT;DMI VL R\$ 561,88 C/RONALDO JOSE GONCALVES E CIA LT M, EM FV DE PANPHARMA DIST DE MED LT;DMI VL R\$ 411,21 C/DROG BEM ESTAR GUAXUPE LT, EM FV DE PANPHARMA DIST DE MED LT;DMI VL R\$ 590,79 C/DROG BEM ESTAR GUAXUPE LT, EM FV DE PANPHARMA DIST DE MED LT;DMI VL R\$ 200,07 C/DROG ANJOS LT, EM FV DE PANPHARMA DIST DE MED LT;DMI VL R\$ 216,37 C/DROGAUA DROG E PERF LT ME, EM FV DE PANPHARMA DIST DE MED LT;DMI VL R\$ 840,77 C/DROGAUA DROG E PERF LT ME, EM FV DE PANPHARMA DIST DE MED LT;DMI VL R\$ 678,01 C/DROGAUA DROG E PERF LT ME, EM FV DE PANPHARMA DIST DE MED LT;DMI VL R\$ 439,85 C/DROGA ALETA LT, EM FV DE PANPHARMA DIST DE MED LT;DMI VL R\$ 416,58 C/DROGA ALETA LT, EM FV DE PANPHARMA DIST DE MED LT;DMI VL R\$ 507,01 C/DROGA ALETA LT, EM FV DE PANPHARMA DIST DE MED LT;DMI VL R\$ 145,49 C/DROGA ALETA LT, EM FV DE PANPHARMA DIST DE MED LT;DMI VL R\$ 532,43 C/DROGA ALETA LT, EM FV DE PANPHARMA DIST DE MED LT;DMI VL R\$ 427,44 C/DROGA ALETA LT, EM FV DE PANPHARMA DIST DE MED LT;DMI VL R\$ 437,62 C/DROGA ALETA LT, EM FV DE PANPHARMA DIST DE MED LT;DMI VL R\$ 466,91 C/DROGA ALETA LT, EM FV DE PANPHARMA DIST DE MED LT;DMI VL R\$ 448,74 C/DROGA ALETA LT, EM FV DE PANPHARMA DIST DE MED LT;DMI VL R\$ 452,21 C/DROGA ALETA LT, EM FV DE PANPHARMA DIST DE MED LT;DMI VL R\$ 368,91 C/DROGA ALETA LT, EM FV DE PANPHARMA DIST DE MED LT;DMI VL R\$ 460,21 C/DROGA ALETA LT, EM FV DE PANPHARMA DIST DE MED LT;DMI VL R\$ 202,36 C/DROG SAO GERALDO LT ME, EM FV DE PANPHARMA DIST DE MED LT;DMI VL R\$ 2.722,99 C/DROG SAO GERALDO LT ME, EM FV DE PANPHARMA DIST DE MED LT;DMI VL R\$ 2.881,13 C/DROG SAO GERALDO LT ME, EM FV DE PANPHARMA DIST DE MED LT;DMI VL R\$ 3.778,42 C/DROG SAO GERALDO LT ME, EM FV DE PANPHARMA DIST DE MED LT;DMI VL R\$ 942,72 C/DROG SAO GERALDO LT ME, EM FV DE PANPHARMA DIST DE MED LT;DMI VL R\$ 264,21 C/DROGARIA ATALAIA LT EPP, EM FV DE PANPHARMA DIST DE MED LT;DMI VL R\$ 1.011,85 C/L R DROG LT ME, EM FV DE PANPHARMA DIST DE MED LT;DMI VL R\$ 371,77 C/L R DROG LT ME, EM FV DE PANPHARMA DIST DE MED LT;DMI VL R\$ 307,05 C/L R DROG LT ME, EM FV DE PANPHARMA DIST DE MED LT;DMI VL R\$ 274,40 C/L R DROG LT ME, EM FV DE PANPHARMA DIST DE MED LT;DMI VL R\$ 1.391,30 C/FCIA ULRICH LT ME, EM FV DE PANPHARMA DIST DE MED LT;DMI VL R\$ 358,69 C/FCIA FARMIL LT ME, EM FV DE PANPHARMA DIST DE MED LT;DMI VL R\$ 347,01 C/FCIA FARMIL LT ME, EM FV DE PANPHARMA DIST DE MED LT;DMI VL R\$ 1.158,79 C/FCIA FARMIL LT ME, EM FV DE PANPHARMA DIST DE MED LT;DMI VL R\$ 266,96 C/DROG CAMPOS ELISIOS LT ME, EM FV DE PANPHARMA DIST DE MED LT;DMI VL R\$ 303,15 C/DROG CAMPOS ELISIOS LT ME, EM FV DE PANPHARMA DIST DE MED LT;DMI VL R\$ 151,93 C/DROG CAMPOS ELISIOS LT ME, EM FV DE PANPHARMA DIST DE MED LT;DMI VL R\$ 303,15 C/DROG CAMPOS ELISIOS LT ME, EM FV DE PANPHARMA DIST DE MED LT;DMI VL R\$ 179,35 C/DROG CAMPOS ELISIOS LT ME, EM FV DE PANPHARMA DIST DE MED LT;DMI VL R\$ 266,96 C/DROG CAMPOS ELISIOS LT ME, EM FV DE PANPHARMA DIST DE MED LT;DMI VL R\$ 2.240,00 C/FCIA UM LT ME, EM FV DE PANPHARMA DIST DE MED LT;DMI VL R\$ 3.226,37 C/DROG 2000 FRUTAL LT, EM FV DE PANPHARMA DIST DE MED LT;DMI VL R\$ 4.078,49 C/DROG 2000 FRUTAL LT, EM FV DE PANPHARMA DIST DE MED LT;DMI VL R\$ 371,07 C/BOTICA FEDERAL LT, EM FV DE PANPHARMA DIST DE MED LT;DMI VL R\$ 689,17 C/BOTICA FEDERAL LT, EM FV DE PANPHARMA DIST DE MED LT;DMI VL R\$ 740,07 C/BOTICA FEDERAL LT, EM FV DE PANPHARMA DIST DE MED LT;DMI VL R\$ 339,09 C/BOTICA FEDERAL LT, EM FV DE PANPHARMA DIST DE MED LT;DMI VL R\$ 244,19 C/BOTICA FEDERAL LT, EM FV DE PANPHARMA DIST DE MED LT;DMI VL R\$ 692,57 C/BOTICA FEDERAL LT, EM FV DE PANPHARMA DIST DE MED LT;DMI VL R\$ 696,37 C/THAYS ANGELICA FERREIRA DE AVELAR E, EM FV DE PANPHARMA DIST DE MED LT;DMI VL R\$ 713,75 C/ELIS REGINA PILOTTO TORRI ME, EM FV DE PANPHARMA DIST DE MED LT;DMI VL R\$ 1.067,99 C/ELIS REGINA PILOTTO TORRI ME, EM FV DE PANPHARMA DIST DE MED LT;DMI VL R\$ 287,11 C/FARMACIA BEM QUERER LT, EM FV DE PANPHARMA DIST DE MED LT;DMI VL R\$ 1.564,29 C/FARMACIA BEM QUERER LT, EM FV DE PANPHARMA DIST DE MED LT;DMI VL R\$ 489,40 C/BATISTA DE ANDRADE E ANDRADE, EM FV DE PANPHARMA DIST DE MED LT;DMI VL R\$ 3.021,80 C/SANTANA COM DE MEDS LT, EM FV DE PANPHARMA DIST DE MED LT;DMI VL R\$ 340,88 C/BIOFARMA PRODS FARMS LT, EM FV DE PANPHARMA DIST DE MED LT;DMI VL R\$ 1.291,29 C/DROGARIAS BAIANA LT ME, EM FV DE PANPHARMA DIST DE MED LT;DMI VL R\$ 1.392,75 C/DROGARIAS BAIANA LT ME, EM FV DE PANPHARMA DIST DE MED LT;DMI VL R\$ 568,12 C/DROGARIA ABRAAO LT ME, EM FV DE PANPHARMA DIST DE MED LT;DMI VL R\$ 338,25 C/AUGUSTA DROG E DRUGS LT ME, EM FV DE PANPHARMA DIST DE MED LT;DMI VL R\$ 466,02 C/AUGUSTA DROG E DRUGS LT ME, EM FV DE PANPHARMA DIST DE MED LT;DMI VL R\$ 257,05 C/LG DE ALMEIDA DROG ME, EM FV DE PANPHARMA DIST DE MED LT;DMI VL R\$ 659,24 C/JHEIFESON BORGES LIMA ME, EM FV DE PANPHARMA DIST DE MED LT;DMI VL R\$ 444,89 C/F E F FARMA DROGARIA LT ME, EM FV DE PANPHARMA DIST DE MED LT;DMI VL R\$ 1.123,65 C/DROG AGAPE LT ME, EM FV DE PANPHARMA DIST DE MED LT;DMI VL R\$ 934,68 C/MARTINS E ALMEIDA DROG DE MACAE LT, EM FV DE PANPHARMA DIST DE MED LT;DMI VL R\$ 582,90 C/SEREN E MARTINS LT ME, EM FV DE PANPHARMA DIST DE MED LT;DMI VL R\$ 649,44 C/SEREN E MARTINS LT ME, EM FV DE PANPHARMA DIST DE MED LT;DMI VL R\$ 597,97 C/SEREN E MARTINS LT ME, EM FV DE PANPHARMA DIST DE MED LT;DMI VL R\$ 131,12 C/RODRIGUES E MOTTA COM TDA ME, EM FV DE PANPHARMA DIST DE MED LT;DMI VL R\$ 296,83 C/DROG PRA VOCE LT ME, EM FV DE PANPHARMA DIST DE MED LT;DMI VL R\$ 631,76 C/DROG PRA VOCE LT ME, EM FV DE PANPHARMA DIST DE MED LT;DMI VL R\$ 835,67 C/RIGO FARMACIA E DROGARIA LT, EM FV DE PANPHARMA DIST DE MED LT;DMI VL R\$ 113,84 C/RIGO FARMACIA E DROGARIA LT, EM FV DE PANPHARMA DIST DE MED LT;DMI VL R\$ 183,00 C/RIGO COM DE MED LT ME, EM FV DE PANPHARMA DIST DE MED LT;DMI VL R\$ 549,74 C/L F FCIA E DROG LT ME, EM FV DE PANPHARMA DIST DE MED LT;DMI VL R\$ 454,71 C/FREITAS E AMARAL LT ME, EM FV DE PANPHARMA DIST DE MED LT;DMI VL R\$ 180,81 C/FREITAS E AMARAL LT ME, EM FV DE PANPHARMA DIST DE MED LT;DMI VL R\$ 199,82 C/FREITAS E AMARAL LT ME, EM FV DE PANPHARMA DIST DE MED LT;DMI VL R\$ 642,40 C/FREITAS E AMARAL LT ME, EM FV DE PANPHARMA DIST DE MED LT;DMI VL R\$ 654,71 C/FREITAS E AMARAL LT ME, EM FV DE PANPHARMA DIST DE MED LT;DMI VL R\$ 2.062,35 C/DROG LIDER DE VALVERDE LT ME, EM FV DE PANPHARMA DIST DE MED LT;DMI VL R\$ 295,88 C/TOSI E OLIVEIRA DROG LT ME, EM FV DE PANPHARMA DIST DE MED LT;DMI VL R\$ 198,53 C/FREIRE E FREIRE FARMACIA LT, EM FV DE PANPHARMA DIST DE MED LT;DMI VL R\$ 201,92 C/FREIRE E FREIRE FARMACIA LT, EM FV DE PANPHARMA DIST DE MED LT;DMI VL R\$ 228,82 C/FREIRE E FREIRE FARMACIA LT, EM FV DE PANPHARMA DIST DE MED LT;DMI VL R\$ 442,52 C/RIGO FARMACIA E DROGARIA LT ME, EM FV DE PANPHARMA DIST DE MED LT;DMI VL R\$ 113,84 C/RIGO FARMACIA E DROGARIA LT ME, EM FV DE PANPHARMA DIST DE MED LT;DMI VL R\$ 329,60 C/DROG LIBERAL E PEREIRA LT ME, EM FV DE PANPHARMA DIST DE MED LT;DMI VL R\$ 356,24 C/DROG LIBERAL E PEREIRA LT ME, EM FV DE PANPHARMA DIST DE MED LT;DMI VL R\$ 597,97 C/DROG LIBERAL E PEREIRA LT ME, EM FV DE PANPHARMA DIST DE MED LT;DMI VL R\$ 377,89 C/DROG LIBERAL E PEREIRA LT ME, EM FV DE PANPHARMA DIST DE MED LT;DMI VL R\$ 217,92 C/D E R LT ME, EM FV DE PANPHARMA DIST DE MED LT;DMI VL R\$ 244,75 C/DEF COM DE PROD FARMACEUTICOS LT, EM FV DE PANPHARMA DIST DE MED LT;DMI VL R\$ 284,59 C/DROG SAMARA LT, EM FV DE PANPHARMA DIST DE MED LT;DMI VL R\$ 708,59 C/J M DANTAS DA SILVA, EM FV DE PANPHARMA DIST DE MED LT;DMI VL R\$ 662,58 C/J M DANTAS DA SILVA, EM FV DE PANPHARMA DIST DE MED LT;DMI VL R\$ 879,52 C/UILACI LEANDRO PINHEIRO, EM FV DE PANPHARMA DIST DE MED LT;DMI VL R\$ 821,53 C/UILACI LEANDRO PINHEIRO, EM FV DE PANPHARMA DIST DE MED LT;DMI VL R\$ 910,46 C/UILACI LEANDRO PINHEIRO, EM FV DE PANPHARMA DIST DE MED LT;DMI VL R\$ 828,48 C/UILACI LEANDRO PINHEIRO, EM FV DE PANPHARMA DIST DE MED LT;DMI VL R\$ 930,19 C/UILACI LEANDRO PINHEIRO, EM FV DE PANPHARMA DIST DE MED LT;DMI VL R\$ 835,30 C/UILACI LEANDRO PINHEIRO, EM FV DE PANPHARMA DIST DE MED LT;DMI VL R\$ 786,84 C/UILACI LEANDRO PINHEIRO, EM FV DE PANPHARMA DIST DE MED LT;DMI VL R\$ 779,84 C/UILACI LEANDRO PINHEIRO, EM FV DE PANPHARMA DIST DE MED LT;DMI VL R\$ 819,46 C/UILACI LEANDRO PINHEIRO, EM FV DE PANPHARMA DIST DE MED LT;DMI VL R\$ 117,58 C/H BARRETO E CIA, EM FV DE PANPHARMA DIST DE MED LT;DMI VL R\$ 318,55 C/DROGA ALETA LT, EM FV DE PANPHARMA DIST DE MED LT;DMI VL R\$ 452,30 C/DROGA ALETA LT, EM FV DE PANPHARMA DIST DE MED LT;DMI VL R\$ 429,42 C/DROGA ALETA LT, EM FV DE PANPHARMA DIST DE MED LT;DMI VL R\$ 431,16 C/DROGA ALETA LT, EM FV DE PANPHARMA DIST DE MED LT;DMI VL R\$ 656,56 C/DROGA ALETA LT, EM FV DE PANPHARMA DIST DE MED LT;DMI VL R\$ 406,37 C/DROGA ALETA LT, EM FV DE PANPHARMA DIST DE MED LT;DMI VL R\$ 528,90 C/DROGA ALETA LT, EM FV DE PANPHARMA DIST DE MED LT;DMI VL R\$ 584,88 C/DROGA ALETA LT, EM FV DE PANPHARMA DIST DE MED LT;DMI VL R\$ 154,18 C/DROGA ALETA LT, EM FV DE PANPHARMA DIST DE MED LT;DMI VL R\$ 429,32 C/DROGA ALETA LT, EM FV DE PANPHARMA DIST DE MED LT;DMI VL R\$ 3.690,31 C/DROG SAO GERALDO LT ME, EM FV DE PANPHARMA DIST DE MED LT;DMI VL R\$ 525,13 C/DROG RENA SANDRA LT ME, EM FV DE PANPHARMA DIST DE MED LT;DMI VL R\$ 186,56 C/L R DROG LT ME, EM FV DE PANPHARMA DIST DE MED LT;DMI VL R\$ 1.520,90 C/CORRE-DATO E PUGSLEY LT, EM FV DE PANPHARMA DIST DE MED LT;DMI VL R\$ 678,63 C/BIOFARMA PRODS FARMS LT, EM FV DE PANPHARMA DIST DE MED LT;DMI VL R\$ 1.002,15 C/BIOFARMA PRODS FARMS LT, EM FV DE PANPHARMA DIST DE MED LT;DMI VL R\$ 268,95 C/BIOFARMA PRODS FARMS LT, EM FV DE PANPHARMA DIST DE MED LT;DMI VL R\$ 367,25 C/M E S MEDICAMENTO LT ME, EM FV DE AMERICAN FARMA DIST FARM LT;DMI VL R\$ 118,96 C/M E S MEDICAMENTO LT ME, EM FV DE AMERICAN FARMA DIST FARM LT;DMI VL R\$ 137,28 C/M E S MEDICAMENTO LT ME, EM FV DE AMERICAN FARMA DIST FARM LT;DMI VL R\$ 1.063,75 C/M E S MEDICAMENTO LT ME, EM FV DE AMERICAN FARMA DIST FARM LT;DMI VL R\$ 302,51 C/NASCIMENTO A COM DE PROD FARM LT, EM FV DE AMERICAN FARMA DIST FARM LT;DMI VL R\$ 408,62 C/NASCIMENTO A COM DE PROD FARM LT, EM FV DE AMERICAN FARMA DIST FARM LT;DMI VL R\$ 211,18 C/EMPREENHIMENTO FARM SANTA FE LT, EM FV DE AMERICAN FARMA DIST FARM LT;DMI VL R\$ 208,16 C/EMPREENHIMENTO FARM SANTA FE LT, EM FV DE AMERICAN FARMA DIST FARM LT;DMI VL R\$ 1.719,18 C/FARMACIA PREFERIDA LT ME, EM FV DE AMERICAN FARMA DIST FARM LT;DMI VL R\$ 6.537,42 C/EMPREENHIMENTO FARM SANTA FE LT, EM FV DE AMERICAN FARMA DIST FARM LT;DMI VL R\$ 393,03 C/FARMACIA TEM QUE TER LT, EM FV DE AMERICAN FARMA DIST FARM LT;DMI VL R\$ 360,96 C/BREJINHO MED LT ME, EM FV DE AMERICAN FARMA DIST FARM LT;DMI VL R\$ 970,89 C/FARMACIA NOVA VIDA LT ME, EM FV DE AMERICAN FARMA DIST FARM LT;DMI VL R\$ 1.220,43 C/LENILDA FEITOSA BARROS, EM FV DE AMERICAN FARMA DIST FARM LT;DMI VL R\$ 229,16 C/EMPREENHIMENTO FARM SANTA FE LT, EM FV DE AMERICAN FARMA DIST FARM LT;DMI VL R\$ 190,16 C/FERREIRA DA SILVA E NASCIMENTO LT, EM FV DE AMERICAN FARMA DIST FARM LT;DMI VL R\$ 407,85 C/MARCIO E SERGIO FARMACIA LT ME, EM FV DE AMERICAN FARMA DIST FARM LT;DMI VL R\$ 899,91 C/DROGARIA MILAGROSA LT EPP, EM FV DE AMERICAN FARMA DIST FARM LT;DMI VL R\$ 2.242,80 C/G P FERREIRA ME, EM FV DE AMERICAN FARMA DIST FARM LT;DMI VL R\$ 767,33 C/FARMACIA TEM QUE TER LT, EM FV DE AMERICAN FARMA DIST FARM LT;DMI VL R\$ 887,47 C/FARMACIA TEM QUE TER LT, EM FV DE AMERICAN FARMA DIST FARM LT;DMI VL R\$ 606,91 C/FARMACIA TEM QUE TER LT, EM FV DE AMERICAN FARMA DIST FARM LT;DMI VL R\$ 253,67 C/FARMACIA TEM QUE TER LT, EM FV DE AMERICAN FARMA DIST FARM LT;DMI VL R\$ 801,80 C/FARMACIA TEM QUE TER LT, EM FV DE AMERICAN FARMA DIST FARM LT;DMI VL R\$ 281,97 C/M E S MEDICAMENTO LT ME, EM FV DE AMERICAN FARMA DIST FARM LT;DMI VL R\$ 946,18 C/M E S MEDICAMENTO LT ME, EM FV DE AMERICAN FARMA DIST FARM LT;DMI VL R\$ 1.144,17 C/M E S MEDICAMENTO LT ME, EM FV DE AMERICAN FARMA DIST FARM LT;DMI VL R\$ 362,03 C/M E S MEDICAMENTO LT ME, EM FV DE AMERICAN FARMA DIST FARM LT;DMI VL R\$ 270,14 C/M E S MEDICAMENTO LT ME, EM FV DE AMERICAN FARMA DIST FARM LT;DMI VL R\$ 756,06 C/M E S MEDICAMENTO LT ME, EM FV DE AMERICAN FARMA DIST FARM LT;DMI VL R\$ 432,69 C/M E S MEDICAMENTO LT ME, EM FV DE AMERICAN FARMA DIST FARM LT;DMI VL R\$ 150,65 C/EMPREENHIMENTO FARMAC SANTA FE LT, EM FV DE AMERICAN FARMA DIST FARM LT;DMI VL R\$ 150,65 C/EMPREENHIMENTO FARMAC SANTA FE LT, EM FV DE AMERICAN FARMA DIST FARM LT;DMI VL R\$ 322,15 C/BREJINHO MED LT ME, EM FV DE AMERICAN FARMA DIST FARM LT;DMI VL R\$ 410,60 C/BREJINHO MED LT ME, EM FV DE AMERICAN FARMA DIST FARM LT;DMI VL R\$ 440,83 C/EMPREENHIMENTO FARM SANTA FE LT, EM FV DE AMERICAN FARMA DIST FARM LT;DMI VL R\$ 229,16 C/EMPREENHIMENTO FARM SANTA FE LT, EM FV DE AMERICAN FARMA DIST FARM LT;DMI VL R\$ 202,87 C/EMPREENHIMENTO FARM SANTA FE LT, EM FV DE AMERICAN FARMA DIST FARM LT;DMI VL R\$ 570,11 C/FARMACIA NOVA VIDA LT ME, EM FV DE AMERICAN FARMA DIST FARM LT;DMI VL R\$ 198,98 C/EMPREENHIMENTO FARM SANTA FE LT, EM FV DE AMERICAN FARMA DIST FARM LT;DMI VL R\$ 4.291,53 C/FARMACIA PREFERIDA LT ME, EM FV DE AMERICAN FARMA DIST FARM LT;DMI VL R\$ 5.573,53 C/M L REIS DA SILVA ME, EM FV DE AMERICAN FARMA DIST FARM LT;DMI VL R\$ 58.633,68 C/SAMPAIO DE MELO COM LT, EM FV DE AMERICAN FARMA DIST FARM LT;DMI VL R\$ 1.545,88 C/EMPREENHIMENTO FARM SANTA FE LT, EM FV DE AMERICAN FARMA DIST FARM LT;DMI VL R\$ 183,02 C/EMPREENHIMENTO FARMACEUTICO SANTA FE, EM FV DE AMERICAN FARMA DIST FARM LT;DMI VL R\$ 197,34 C/EMPREENHIMENTO FARMACEUTICO SANTA FE, EM FV DE AMERICAN FARMA DIST FARM LT;DMI VL R\$ 516,32 C/EMPREENHIMENTOS FARM SANTA FE LT, EM FV DE AMERICAN FARMA DIST FARM LT;DMI VL R\$ 591,91 C/EMPREENHIMENTOS FARM SANTA FE LT, EM FV DE AMERICAN FARMA DIST FARM LT;DMI VL R\$ 841,93 C/M E S MEDICAMENTO LT ME, EM FV DE AMERICAN FARMA DIST FARM LT;DMI VL R\$ 265,66 C/M E S MEDICAMENTO LT ME, EM FV DE AMERICAN FARMA DIST FARM LT;DMI VL R\$ 961,13 C/EMPREENHIMENTO FARMAC SANTA FE LT, EM FV DE AMERICAN FARMA DIST FARM LT;DMI VL R\$ 426,72 C/EMPREENHIMENTO FARMACEUTICO SANTA FE, EM FV DE AMERICAN FARMA DIST FARM LT;DMI VL R\$ 2.428,40 C/CENTRO AUTOMOTIVO OFICINA MAIS EIRELI ME, EM FV DE NOVA REDE PECAS AUTOMOTIVAS LT EPP;DMI VL R\$ 230,00 C/FABRICO PEIXOTO FLEURY, EM FV DE REGULAUTO REGULAGEM ELETRONICA DE MOTORE;DMI VL R\$ 596,80 C/PAULA STEFANI MARTINS DA SILVA, EM FV DE CESAR COM DE PESCADOS LT - ME;DMI VL R\$ 4.005,08 C/LUIS GONSALVES ROSATE, EM FV DE ORCA INCORPORADORA LT EVIDENCE;DMI VL R\$ 100,00 C/EDSON DE CASTRO EIRELI - ME, EM FV DE INTELECTA TECNOLOGIA LT;DMI VL R\$ 228,63 C/PAULO DONIZETE CONTOJO, EM FV DE CASA DA MADEIRA LT;DMI VL R\$ 339,60 C/CENTRO AUTOMOTIVO OFICINA MAIS EIRELI, EM FV DE COMANDO AUTO PECAS LT;DMI VL R\$ 710,00 C/MOEL RIBEIRO LEAO - ME, EM FV DE DEPOSITO DE MATERIAIS PARA CONSTRUCAO SANTO A;DMI VL R\$ 749,50 C/POLLYANNA ALVES DIAS DE ALMEIDA - ME, EM FV DE MARCOS AURELIO DISTRIBUICOES LT;DMI VL R\$ 89,00 C/DIMAS CAETANO DE PAULO SOBRINHO, EM FV DE NEW LINE TECNOLOGIA E SEGURANCA;DMI VL R\$ 925,00 C/ADAILTON DIVINO ARRUDA, EM FV DE L A GOMES CONCALVES - EIRELE;DMI VL R\$ 159,00 C/JUNGMANN E JUNGMANN ADV. ASSOCIADOS, EM FV DE EMERGENCIA COMERCIAL DE ALARMES E SERVIC;DMI VL R\$ 198,80 C/EDUARDO CRUZ DE OLIVEIRA, EM FV DE W M DOS SANTOS EXTINTORES ME;DMI VL R\$ 232,00 C/RESTAURANTE ZET E ENIZ LT ME, EM FV DE JR COML DE EMBALAGENS LT;DMI VL R\$ 346,20 C/WIVIANNE R. DE ASSUNCAO ME, EM FV DE CLEIDE SOUZA LIMA CADEADOS ME;DMI VL R\$ 443,20 C/UNIAO AUTO PECAS E BATERIAS LT, EM FV DE COMANDO BATERIAS AUTO LT;DMI VL R\$ 696,40 C/CENTRO AUTOMOTIVO OFICINA MAIS, EM FV DE AWA PRODUTOS DE PETROLEO LT;DMI VL R\$ 85,13 C/DJAMIL DE SOUZA JUNIOR, EM FV DE MC SERVICOS LT;DMI VL R\$ 11.375,00 C/SANTHUS DISTRIBUICAO LT, EM FV DE AUTAX LATINOAMERICA EQUIPAMENTOS PARA LA;DMI VL R\$ 1.990,00 C/FAGUNDES RESTAURANTE, EM FV DE MORAES E SOUSA CONSTRUCAO E INCORPORACAO;DMI VL R\$ 1.780,00 C/CAPIXABA TRANSPORTE, EM FV DE MORAES E SOUSA CONSTRUCAO E INCORPORACAO;DMI VL R\$ 1.650,00 C/CAMILA RIBEIRO LAURINDO, EM FV DE MORAES E SOUSA CONSTRUCAO E INCORPORACAO;DMI VL R\$ 1.760,80 C/MICHEL WALLACE GONCALVES COSTA, EM FV DE MORAES E SOUSA CONSTRUCAO E INCORPORACAO;COMO NÃO FORAM ENCONTRADOS OS DEVEDORESACIMA MENCIONADOS, INTIMO OS PARA VIREM PAGAR OS TÍTULOS DENTRO DE 24 HORAS E NÃO O FAZENDO, FICAM INTIMADOS DO RESPECTIVO PROTESTO POR MEIO DO PRESENTE EDITAL, QUE SERÁ PUBLICADO NO JORNAL "GAZETA" E AFIXADO NESTE TABELIONATO CONFORME ART. 15º DA LEI Nº 9.492/97. GOIÂNIA 08 DE SETEMBRO 2016. ASS: NAURICAN LUDOVICO LACERDA OFICIAL DO 1º PROTESTO DE GOIÂNIA, SITO À RUA 09 Nº 1.111 ST. OESTE FONE:3224 4209





## Alta Roda

blog: [www.herculesdias.com.br](http://www.herculesdias.com.br)

**HD Hércules Dias**

### HMI promove curso

Hoje e amanhã, o Hospital Materno Infantil, realizará o Curso da Iniciativa Hospital Amigo da Criança, voltado para a equipe multiprofissional do hospital.

### Nações Unidas

O evento em prol do título idealizado pela Organização Mundial da Saúde e pelo Fundo das Nações Unidas para a Infância (Unicef).

### Temas

Abordará sobre temas como a valia do aleitamento materno para a saúde do bebê, a relevância da adoção de amamentação exclusiva com leite humano, cuidados com a saúde materna, além de promover a sensibilização dos funcionários quanto importância do título à unidade.

### Mudança de condutas

Outra intenção primordial é mobilizar os funcionários para que influenciem pacientes a mudarem as condutas e rotinas responsáveis pelos elevados índices de desmame precoce.

### Guerra-peixe

O Quarteto Guerra-Peixe, composto pelos músicos Alessandro Borgomanero no violino, Marcos Silveira no violino, Luciano Pontes na viola e David Gardner no violoncelo, é a atração do próximo Concertos na Cidade/ Edição SESC Partituras, no Auditório do SESC Cidadania.

### Oportunidade

A apresentação será nesta terça-feira (13/09), às 20h30 com entrada gratuita.

Fotos: Arquivo HD



### Hércules Dias e Reginaldo Ramos

A partir do dia 14 de setembro, diariamente, no Programa Balanço Geral, comandado por Reginaldo Ramos, Hércules Dias vai apresentar o quadro ALTA RODA. Será um colunismo eletrônico, com entrevistas destacando personalidades de variados segmentos das cidades das regiões sudoeste, sul e sudoeste, como Mineiros, Jataí, Rio Verde, Santa Helena, Itumbiara, Goiatuba, Morrinhos, Caldas Novas, Catalão, além de Jaraguá e Taquaral. Cobertura de eventos sociais e turísticos, moda, arte e literatura. Aguardem!



### Mara Suassuna

A psicóloga Mara Suassuna realiza no próximo dia 10 de setembro, a partir das 8 horas, o Power Pink: programa de empoderamento e autoconhecimento voltado para o público feminino com mais de 18 anos. As inscrições estão abertas e o evento acontece no Edifício New Time Square, no setor Bueno.



### Vogue Fashion's

As empresárias Cristina e Cláudia Souza Leandro celebram o Vogue Fashion's Night Out na quinta-feira (15/09), na Intimissimi Italian Lingerie, no Flamboyant Shopping Center (piso 2). O casal de atores Bruno Gagliasso e

Giovanna Ewbank são os convidados vips da marca italiana e já confirmaram presença no evento. O DJ Ruben Fontes é quem vai comandar as pickups. Os doces servidos levam a assinatura da Cravo e Canela. A Intimissimi embarca no evento e irá proporcionar aos seus clientes um dia repleto de comemorações e ações diferenciadas.

### TELEFONEIS ÚTEIS

Ambulância - SAMU - 192	Rodoviária de Goiânia - (62) 3240-0000
Bombeiros - 193	Aeroporto Internacional Santa Genoveva - 3265-1500
Polícia Militar - 190	Água e Esgoto - 115
Polícia Federal-194	Celg - Companhia Energética de Goiás - 0800 62 0196
Polícia Civil-197	Aneel - 144
Defesa Civil-1 99	Delegacias Especializadas de Atendimento à Mulher - 180
Guarda Municipal - 153	
DETRAN - 154	
Polícia Rodoviária Estadual - 198	
Polícia Rodoviária Federal - 191	
Disque Denúncia - 181	

**GRÁFICA GAZETA**  
Seus impressos na velocidade que precisa!

**IMPERDÍVEL**

Comandas, Nota Branca Blocos em Geral!

Ótimos Preços!

Alta qualidade gráfica!

Atendemos toda Região!

Aproveite nossas ofertas para fazer seus impressos

**TEMOS MÁQUINA ROTATIVA PARA IMPRESSÃO DE JORNAIS E FOLHETOS P/ SUPERMERCADOS!**

email: [graficagazetaimpressos@gmail.com](mailto:graficagazetaimpressos@gmail.com)  
Fone: (62) 3282-7409 (64) 9208-9884

Preços Especiais para tiragens Maiores!!

Alameda do Contorno, 1508 qd. 37 R. 05 Jd. Santo Antônio - Goiânia - Go.

**GOSPEL HD**

1# DA INTERNET

OUÇA A GOSPEL EM QUALQUER LUGAR DO MUNDO!

[www.gospelhd.com.br](http://www.gospelhd.com.br)