



BRASÍLIA

Vacinação antirrábica na área urbana começa hoje

Campanha ocorrerá em 10 e 17 de setembro. Expectativa é aplicar 240 mil doses em cães e gatos a partir de 3 meses de idade



PÁGINA 02

ECONOMIA

Cesta básica ficou mais cara em 18 capitais em agosto

PÁGINA 03



SAÚDE

ANS suspende a venda de planos de saúde de oito operadoras

PÁGINA 03



PESQUISA E INOVAÇÃO

Sistema de energia solar inédito pode ser instalado em Pernambuco em 2017



SAÚDE

Vacinação antirrábica na área urbana começa hoje

Campanha ocorrerá em 10 e 17 de setembro. Expectativa é aplicar 240 mil doses em cães e gatos a partir de 3 meses de idade

AGÊNCIA BRASÍLIA - Depois do recorde de vacinação antirrábica alcançado nas zonas rurais do Distrito Federal em agosto deste ano, com mais de 32 mil animais imunizados, a Secretaria de Saúde do DF está com tudo preparado para a área urbana. Serão duas etapas, em 10 e 17 de setembro, com a meta de aplicar 240 mil doses de vacina contra a raiva em cães e gatos a partir de 3 meses. Os detalhes da campanha foram informados quinta-feira (8), em entrevista coletiva na sede da pasta.

As vacinas estarão disponíveis em mais de 530 postos (244 no dia 10 e 292 no dia 17) — em centros de saúde, núcleos de inspeção sanitária, escolas, comércios e postos policiais, entre outros lugares —, das 9 às 17 horas,

com a mobilização de 2 mil pessoas, entre profissionais de saúde e militares. “Podem ser atendidos cães e gatos mesmo que estejam prenhes ou amamentando. Os animais devem ser levados por pessoas adultas, sempre conduzidos na guia, com focinheira no caso dos mais agressivos, ou em caixa de transporte apropriada”, orienta o médico veterinário da Vigilância Ambiental em Saúde Laurício Monteiro da Cruz. No sábado (10), a campanha ocorrerá em Águas Claras, na Asa Norte, na Asa Sul, na Candangolândia, no Cruzeiro, na Fercal, no Jardim Botânico, no Itapoã, no Lago Norte, no Lago Sul, no Núcleo Bandeirante, no Paranoá, no Park Way, em Planaltina, em São Sebastião, em Sobra-

do e, na fase mais grave da doença, o central. A transmissão se dá por meio da saliva e de secreções do animal infectado, principalmente por arranhadura ou mordedura.

Para a vacinação antirrábica deste ano, a Secretaria de Saúde conta com a parceria da Secretaria da Agricultura, Abastecimento e Desenvolvimento Rural, das Forças Armadas, da Universidade de Brasília (UnB) e de universidades e faculdades particulares.

TRANSMISSÃO DA RAIVA PARA O SER HUMANO

A raiva é causada pelo lyssavírus e ataca o sistema nervoso dos mamíferos — primeiramente, o sistema nervoso periféri-

co e, na fase mais grave da doença, o central. A transmissão se dá por meio da saliva e de secreções do animal infectado, principalmente por arranhadura ou mordedura.

Os cães e gatos e os mamíferos silvestres, como morcegos e raposas, são considerados os animais de alto risco. “O foco da campanha é em cães e gatos porque eles são os principais reservatórios do vírus da raiva. Queremos manter o DF sem casos da doença e, por isso, pedimos para que a população traga os animais para serem vacinados”, reforçou o subsecretário de Vigilância à Saúde, Tiago Coelho, na entrevista coletiva. A capital federal teve os últimos casos de raiva registrados em cães e gatos em 2000 e 2001, respectivamente.

Fotos: Divulgação



O QUE FAZER EM CASO DE MORDIDA DE ANIMAIS DOMÉSTICOS

Estima-se que, anualmente, a rede pública de saúde do DF atenda 15 mil vítimas de agressão de animais domésticos. A orientação do veterinário Laurício Medeiros é que a pessoa mordida lave imediatamente o ferimento com água e sabão em barra, procure o centro de saúde mais próximo e

comunique a situação ao Disque Saúde (160).

O animal com suspeita de raiva deverá ficar em observação por dez dias, em local seguro, recebendo água e comida normalmente.

Em seres humanos, o tempo entre a infecção e o aparecimento da doença varia de 7 a 10 dias. Entre os sintomas estão convulsão, febre baixa, perda de função muscular, excitabilidade, agitação e ansiedade.

EDUCAÇÃO

Escola Técnica de Saúde de Planaltina oferece 280 vagas para 2017

Tem início nesta segunda-feira (12) e vai até o dia 23 deste mês o período para inscrições no processo seletivo da Escola Técnica de Saúde de Planaltina, da Secretaria de Educação. São 280 vagas destinadas ao primeiro semestre letivo de 2017 para os cursos de educação profissional técnica de nível médio do Centro de Educação Profissional.

As orientações estão no Edital nº 18, de 6 de setem-

bro de 2016, publicado no Diário Oficial do Distrito Federal desta quinta-feira (8). A inscrição deve ser feita na sede da unidade (entre as avenidas Contorno e Independência, Setor Hospitalar, AE s/n), das 9 horas ao meio-dia, das 14 às 17 horas e das 19 às 21 horas, apenas em dias úteis.

Os cursos de saúde bucal e de nutrição e dietética, contam cada um com 35 vagas no turno matutino e

outras 35 no noturno; enfermagem e análises clínicas têm também 35 vagas cada um para o período vespertino e igual número para o noturno. Serão reservadas 5% das vagas por curso e por turno para candidatos com deficiência. Os cursos terão duração de até cinco semestres letivos, incluindo o período para estágio supervisionado.

A prova classificatória será aplicada no dia 30 de

outubro, das 14 às 17 horas. O preenchimento das vagas ocorrerá de acordo com a ordem decrescente do somatório dos pontos obtidos, respeitando-se o limite estabelecido. Em caso de empate, terá prioridade o candidato mais velho. Uma comissão foi constituída no edital publicado nesta quinta-feira e será responsável por acompanhar as fases do processo seletivo.

De acordo com o edital, podem se inscrever aqueles que estiverem cursando a segunda ou a terceira série do ensino médio ou o terceiro segmento da educação de jovens e adultos (EJA), ou ainda quem tiver concluído o ensino médio ou o terceiro segmento da EJA.

Para a inscrição, o candidato deverá apresentar original e cópia da carteira de identidade, da Carteira Nacional de Habilitação

ou da carteira de trabalho. Quem estiver impossibilitado de comparecer pessoalmente pode recorrer a terceiros, mediante apresentação de procuração simples, acompanhada do documento de identidade original do procurador e cópia ou original da do candidato. Aos menores de 18 anos será permitida a inscrição por intermédio dos pais ou responsáveis legais.

AGÊNCIA BRASÍLIA

Gazeta
Grupo Exata de Comunicação Ltda

CNPJ: 04.471.978/0001-92

Alameda do Contorno, 1508, Qd. 37, Lt. 05,
Santo Antônio, CEP: 74.853-120, Goiânia-GO

COMERCIAL

Tel: (62) 3282-7409 / (64) 3453-8883
comercial@portalgazeta.com.br

PUBLICAÇÃO LEGAL

Tel: (62) 3282-7409 /
(64) 3453-8883
editais@portalgazeta.com.br

CLASSIFICADOS

Tel: (62) 3282-7409 / (64) 3453-8883
classificados@portalgazeta.com.br

REDAÇÃO - WhatsApp: (62) 9118-3777

redacao@portalgazeta.com.br

REDAÇÃO SUL

Rua B-8, S/N, Qd. 14, Lt. 20, Itanhangá I
Caldas Novas - Goiás

EXPEDIENTE

DIRETORA PRESIDENTE
Helvislane Martins Gonçalves
helvislane@portalgazeta.com.br

DISTRIBUIÇÃO

Grupo Exata de Comunicação
luiscastrocarlos@gmail.com
(62) 92636547 - 83004318

ECONOMIA

Cesta básica ficou mais cara em 18 capitais em agosto

Fotos: Reprodução



O custo dos alimentos que compõem a cesta básica cresceu em 18 das 27 capitais brasileiras no mês de agosto, mostra Dieese

FERNANDA CRUZ/AG. BRASÍLIA -

O custo dos alimentos que compõem a cesta básica cresceu em 18 das 27 capitais brasileiras no mês de agosto, mostra pesquisa do Departamento Intersindical de Estatística e Estudos Socioeconômicos (Dieese). As maiores altas foram em Florianópolis (3,16%), Maceió (3,11%), Macapá (2,91%) e Curitiba (2,59%). Houve queda de preço em nove capitais, com destaque para Goiânia (-3,15%) e Aracaju (-2,26%).

A cesta mais cara foi a de São Paulo (R\$ 475,11), seguida pelas de Porto Alegre (R\$ 474,34) e Florianópolis (R\$ 457,11). Os menores valores médios foram observados em Natal (R\$ 365,46) e Aracaju (R\$ 370,70).

No acumulado de janeiro a agosto, houve alta em to-

das as capitais pesquisadas. Os aumentos mais expressivos ocorreram em Goiânia (22,51%), Maceió (22,28%) e Boa Vista (21,35%). Os menores aumentos foram registrados em Florianópolis (7,79%), Manaus (9,17%) e Curitiba (10,05%).

Os alimentos que mais

subiram foram manteiga, café em pó, arroz, leite integral e açúcar. Batata, óleo de soja e feijão tiveram o preço reduzido.

SALÁRIO MÍNIMO

De acordo com o Dieese, o salário mínimo ideal para a manutenção de uma família de quatro pessoas, no mês de agosto, deveria ser de R\$ 3.991,40, ou 4,54 vezes o mínimo atual, que é R\$ 880. Em julho, o mínimo necessário era de R\$ 3.992,75. A estimativa leva em conta a cesta mais cara, de São Paulo.

O tempo médio necessário para adquirir os produtos da cesta básica foi, em agosto, de 104 horas. Em julho, eram necessárias 103 horas e 8 minutos.

SAÚDE

ANS suspende a venda de planos de saúde de oito operadoras

A comercialização de 23 planos de saúde de oito operadoras está suspensa a partir de hoje (9). A decisão da Agência Nacional de Saúde Suplementar (ANS) é devido a reclamações de clientes relativas à cobertura assistencial, demora no atendimento e negativa na liberação de procedimentos.

Mesmo com a suspensão, de acordo com a ANS, os clientes continuam a ter a assistência regular, ficando protegidos com a medida, uma vez que as operadoras terão que resolver os problemas assistenciais para que possam receber

novos beneficiários.

A decisão faz parte do monitoramento periódico feito pela ANS por meio do Programa de Monitoramento da Garantia de Atendimento. Os planos de saúde suspensos têm, juntos, cerca de 167 mil beneficiários.

Segundo a agência, a medida é preventiva e vigorará até a divulgação do próximo ciclo, em três meses. Além da comercialização suspensa, as operadoras que negaram indevidamente cobertura podem receber multa que varia de R\$ 80 mil a R\$ 250 mil.



Mesmo com a suspensão, de acordo com a ANS, os clientes continuam a ter a assistência regular

PESQUISA E INOVAÇÃO

Sistema de energia solar inédito pode ser instalado em Pernambuco em 2017

Um sistema de energia solar inédito no Brasil, que está sendo estudado como alternativa às hidrelétricas, pode ser implantado no semiárido pernambucano, no município de Petrolina, a partir do ano que vem. Com a ajuda de um instituto alemão, a Companhia Hidro Elétrica do São Francisco (Chesf) e a Universidade Federal do Ceará (UFC) pretendem construir um projeto-piloto na cidade para testar a tecnologia heliotérmica que, ao contrário dos equipamentos solares já usados no país, pode armazenar energia para ser usada, inclusive à noite.

A geração de energia heliotérmica usa o sol como fonte indireta de eletricidade. Ela funciona com um conjunto de captadores espelhados, distribuídos em uma área plana. Os espelhos se movimentam de acordo com a posição do sol e refletem os raios para uma torre - chamada de torre solar -, onde o calor é armazenado e transformado em energia. Ela é diferente da geração de energia solar fotovoltaica, já explorada no Brasil, que não é capaz de guardar o calor produzido.

“No caso dos fotovoltaicos, você teria que ter um sistema de baterias bem caro e complexo para operar. Com o armazenamento térmico é bem mais viável que a energia fique guardada em forma de calor para, no momento em que for necessária, ela ser acionada, inclusive à noite”, explica o professor da Universidade Federal do Ceará (UFC) e coordenador do Laboratório de Energia Solar e

Gás Natural da instituição, Paulo Alexandre Rocha.

A inviabilidade de armazenamento da energia produzida pelos painéis fotovoltaicos deu a esse sistema a classificação de forma secundária de energia, usada para complementar a matriz energética brasileira. “A fotovoltaica tem limite de aleatoriedade. Se não tiver sol ela para, então sempre tem que ter a hidrelétrica dando suporte como complementação. No caso da eólica, é muito similar. Se você não tem vento, precisa acionar turbinas da hidrelétrica para compensar a baixa produção. Já com o sistema de armazenamento térmico, as turbinas seriam acionadas em caso extremo”, informa o pesquisador.

As hidrelétricas, capazes de armazenar energia, são geradoras de 65% da eletricidade do país, de acordo com o Balanço Energético Nacional 2015, do Ministério de Minas e Energia. A intenção é mudar esse quadro, argumenta o assessor de Planejamento Estratégico da Chesf, Benedito Parente. “A medida que os recursos hídricos estão exíguos e deficitários, e até por uma questão de hidrologia estão com pouca água, se faz necessário que rapidamente a gente encontre outra alternativa para armazenamento de blocos de energia”.

Localizada no meio do semiárido nordestino, Petrolina foi escolhida pela intensidade solar acentuada, de acordo com Benedito Parente. “A maioria do território brasileiro tem vocação, mas o semiárido tem ainda mais”, reforça.

AGÊNCIA BRASIL

Clarice Falcão sobre trabalhar na Globo: “Foi horrível para mim”

Muita gente sonha em um dia trabalhar na TV Globo. Em oposição a isso, a atriz Clarice Falcão, 26, deu um declaração para o programa “Pânico”, da rádio Jovem Pan Fm, que surpreendeu muita gente.

Ao voltar no tempo e relembrar o ano de 2009, época em que participou da novela “A Favorita”, a famosa garantiu que não gostou de atuar na emissora. “Foi horrível para mim. Eu não me acostumei com a forma. Eu voltava para casa muito infeliz. Prefiro fazer as minhas coi-

sas mais livres e com amigos”, confessou ela que ficou conhecida graças aos vídeos de humor da turma do “Porta dos Fundos”. Sobre essas esquetes de comédia que costumam chamar a atenção na internet, Clarice Falcão disse que preferiu sair do elenco da produtora quando se sentiu desmotivada. “Quando comecei a sentir que fazia as coisas mecanicamente, fui buscar novas aventuras”, explicou ela que poderá ser vista em breve nos cinemas com o longa “Desculpe o Transtorno”.



“Desejo que o Marco Feliciano tenha um filho homossexual”, diz Gretchen

Gretchen ficou magoada com Marco Feliciano por conta das desavenças com seu filho, Thammy Miranda, e detonou o deputado federal ao participar do programa “Superpop”.

“A pessoa que é de Deus não julga. Só desejo que ele tenha um filho homossexual. O que a gente tem que conversar a gente conversa nos tribunais”, afirmou, lembrando que o político também já a criticou em programas de TV.

A cantora agradeceu à Glória Perez por ter dado o papel da escritã Jô para Thammy em “Salve Jorge” (2013). “Ela abriu a porta para minha filha em um momento em que não a chamavam para mais nada, porque achavam que ela não era mais nem homem e nem mulher. A gratidão é eterna,

vou sempre elogiá-la por tudo o que fez pela minha filha”. Já a cantora Anitta foi bastante elogiada por Gretchen. “Ela é a Gretchen dos anos 2000! A Anitta tem muito da minha personalidade, de falar o que pensa. Quando ela pôs a boca (fez preenchimento labial) todo mundo falou e ela disse: ‘a boca é minha, eu gostei assim’. Acho realmente que ela é a nova Gretchen com uma coisa a mais, ela canta muito! Ela é a Madonna brasileira”.

Gretchen revelou ainda estar chateada com Faustão. “Sou amiga dele, mas ele não me chama na “Dança dos Famosos”. Ele diz que eu danço e não posso. Eu danço a ‘Conga’, mas os outros ritmos, não. A Valesca sabe dançar e está participando.” comentou.



“Não conseguiria ficar com alguém que tivesse uma verruga na testa”, diz Sabrina Sato



Sabrina Sato foi a entrevistada do “Programa do Porchat” desta quarta-feira (07). A apresentadora fez o público rir ao ler em inglês nomes de séries em inglês, como “How to Get Away with Murder”, “Pretty Little Liars” e “Downton Abbey”, depois que ela contou que seu namorado, Duda Nagle, costuma lhe pedir para que ela repita o nome de “Stranger Things”. “Eu faço aula, mas é uma dificuldade que eu tenho que é genética”, contou ela sobre sua dificuldade de pronunciar palavras em inglês.

Em outro momento da entrevista, Sabrina Sato falou sobre sua verruga na testa. Fábio Porchat brincou com a apresentadora, dizendo que a pinta era hipnotizante. “Eu sou super tranqui-

la, qualquer outra mulher já teria tirado. Sou muito segura. Eu gosto dela, já me acostumei. Se eu a visse em você eu acharia horrorosa. Não conseguiria ficar com alguém que tivesse uma verruga na testa”, explicou a apresentadora. Sabrina Sato também contou que o namorado nunca reclamou de sua verruga e convidou Fábio Porchat a beijá-la, quando ele perguntou se podia encostar. “É molenga”, disse o humorista, depois de beijar a pinta. “Eu senti o beijo. Ela tem sensibilidade”, respondeu Sabrina, antes de contar que não pensa em tirá-la: “Minha mãe gosta dela. Tenho um apego. É uma cria minha, um filhote”. “É como se fosse um poodle”, concluiu Fábio Porchat.

RECEITAS PRÁTICAS E FÁCEIS

TIRAMISSU DA NAYARA

INGREDIENTES

3 gemas peneiradas
150 g de açúcar
700 g de queijo cream cheese
3 claras batidas em ponto de neve
300 ml de café forte sem açúcar
1 dose de conhaque
2 pacotes (360 g) de biscoitos champagne
Cacau em pó para polvilhar
Raspas de limão

MODO DE PREPARO

Numa batedeira bata as 3 gemas peneiradas com 150 g de açúcar até obter um creme esbranquiçado. Acrescente o queijo cream cheese e bata. Desligue a batedeira e adicione levemente (no creme) 3 claras batidas em ponto de neve e as raspas de limão. Reserve. Num recipiente raso misture 300 ml de café forte sem açúcar com a



dose de conhaque. Molhe os biscoitos champagne, um por um, nesta mistura. MONTAGEM: em um refratário retangular faça uma camada com os biscoitos embebidos no café e cubra com uma camada do creme de

queijo. Faça novamente outra camada de biscoitos embebidos no café e finalize com uma camada do creme. Leve para gelar por mais ou menos 4 horas. Na hora de servir, polvilhe cacau em pó e decore como quiser.

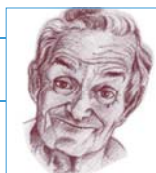

TEIXEIRA MENDES CONTA

O camarada que vai ao correio e diz para a funcionária:

- Por favor, senhorita. Acha que se eu puser agora esta carta no correio, ela chegará sem falta no Rio de Janeiro, na sexta-feira?
- Com certeza! – responde a moça, sorridente.
- Pois, olhe, eu não creio...
- E por que não?
- Porque está endereçada pra Curitiba!

Publicidade Legal,
no Gazeta é Legal

SÓ NO GAZETA
VOCÊ TEM MENOR PREÇO
NAS PUBLICAÇÕES DE:

-  Avisos Leilões
-  Balanços
-  Convocações
-  Comunicados Judiciais
-  Editais Judiciais
-  Editais Praça
-  Editais de Licitações
-  Intimações



Ao fazer
sua escolha
consulte um
de nossos
consultores.

Gazeta (62) 4101-0226

editais@portalgazeta.com.br



PROGRAMA
MESA DE NOTÍCIAS



ANDREAZZA
GOMES



ADRIANA
MARTINS



SANDRO
SILVA

NO AR

DE SEGUNDA A SEXTA AO MEIO DIA

Bárgina Bonita

Érika Sandra
kasacoza@gmail.com

Setembro tem promoção e desafio de looks no Shopping Estação Goiânia

Durante todo o mês será realizada a campanha Setembro Arrasador, com muitas ofertas e duelo entre blogueiras para montagem de looks com R\$ 100

Setembro Arrasador

- Data: 6 a 30 de setembro
- Horário: segunda a sexta-feira das 9h às 19h, sábado das 8h às 20h e domingo das 8h às 14h
- Local: Shopping Estação Goiânia
- Entrada gratuita



Karen



Bianca Sales



Camilla Santana

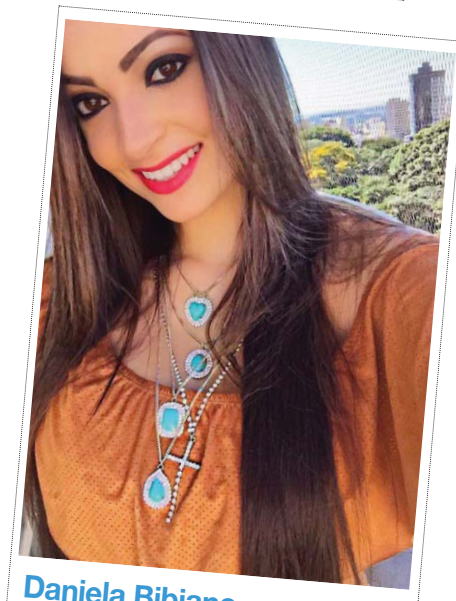

Daniela Bibiano



Lorena Branquinho

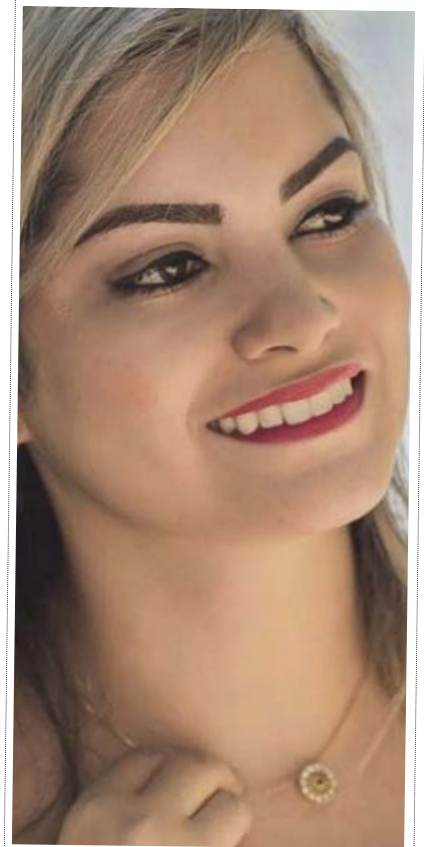

Nat Fernandes

SETEMBRO
ARRASADOR

Macaquito com Patches
por
R\$ **45,00**
D'ENIGMA



Artigo

■ Rener Bilac

Vá de bike

GOIÂNIA É UMA cidade lotada de carros. Em 2013 a revista Exame publicou uma matéria em que apontava Curitiba com a maior relação de habitante/veículo, mas em 2015 outra matéria, em um veículo de grande circulação da cidade, que apontava nossa Capital nesse posto: 1,23 habitante por veículo.

É um número muito alto. Isso gera estresse na trânsito, riscos de acidentes (e desentendimentos, já que as pessoas ficam muito nervosas), além de não ser nada bom para o meio ambiente.

É por isso que eu recomendo: se puder, vá de bike.

BENEFÍCIOS

Para começar, dependendo do trajeto a economia de tempo é um grande benefício, fora a economia nos gastos. Acho difícil flanelinha cobrar para olhar sua bicicleta amarrada. Além disso, combustível, estacionamento, IPVA são apenas algumas das coisas que você não vai precisar.

Claro que com essas vantagens o estresse também diminui e isso influencia no seu humor - que já estará melhor pela prática de exercícios. Outro ponto muito importante é a não poluição do meio ambiente e a ausência de ruídos, o que é bom para todo mundo. Nossas crianças agradecem. E nem preciso dizer que esses são alguns dos

Divulgação



pontos positivos de pegar uma bicicleta, mas vamos às precauções.

CUIDADOS

Nem é necessário dizer que para sair por aí de bike é preciso ter cuidado. Para começar, muitos motoristas não respeitam ciclistas, então

atenção e andar sempre no canto, na sua mão, é importante. Por sorte, nossa cidade tem ganhado algumas ciclovias (algumas permanentes e outras exclusivas aos domingos) que já reduzem bastante esse problema.

Ao andar à noite, o ideal é que não se va-

gue sozinho em regiões desertas ou consideradas perigosas. Infelizmente ainda há riscos nesse sentido. Também preciso lembrar que existem equipamentos de segurança para guiar a “magrela”. Fazer uso deles é sinal de bom senso e pode ajudar em

várias situações.

E como falamos em bom senso, isto basicamente resume as atenções necessárias ao ciclista. No mais, podendo, opte pela bicicleta. Acredite, se aos poucos mudarmos nossos hábitos, vai melhorar para todo mundo.

TELEFONEIS ÚTEIS	
Ambulância - SAMU - 192	Rodoviária de Goiânia - (62) 3240-0000
Bombeiros - 193	Aeroporto Internacional Santa Genoveva - 3265-1500
Polícia Militar - 190	Água e Esgoto - 115
Polícia Federal-194	Celg - Companhia Energética de Goiás - 0800 62 0196
Polícia Civil-197	Aneel - 144
Defesa Civil-199	Delegacias Especializadas de Atendimento à Mulher - 180
Guarda Municipal - 153	
DETRAN - 154	
Polícia Rodoviária Estadual - 198	
Polícia Rodoviária Federal - 191	
Disque Denúncia - 181	

BESTEIROL DO SEU DEDÉ

Sogra é como onça: todos temos que preservar, mas ninguém quer ter em casa.

HORÓSCOPO

Áries (21 mar. a 20 abr.)

O dia favorece estudos e planejamento de viagens, nativo de Áries. Questões ligadas à justiça, a ideais, à crença e à expansão de possibilidades estão ativadas. É um momento em que você deve agir com mais coerência em relação aquilo que pensa e acredita.

Touro (21 abr. a 20 mai.)

Questões ligadas à intimidade, sexualidade e finanças estão enfatizadas hoje. Momento propício para uma união mais profunda de recursos, potenciais e sentimentos. O que você compartilha tem o poder de lhe transformar, taurino.

Gêmeos (21 mai. a 20 jun.)

Casamento, alianças, parcerias e contratos estão enfatizados. É necessário que reconheça as suas responsabilidades e necessidade de comprometimento nas relações. Deve agir com verdade e autenticidade em todos seus relacionamentos, geminiano.

Câncer (21 jun. a 21 jul.)

Um dia que pode ser muito produtivo, especialmente na esfera profissional. Excelente período para a prática de exercícios e atividades ao ar livre. É o momento em que saúde e trabalho passam a ter uma nova dimensão na vida dos cancerianos.

Leão (22 jul. a 22 ago.)

Responsabilidade com crianças e na vida afetiva estão enfatizadas. É o momento em que as grandes lições se dão em relação ao amor e às emoções. A prática de esportes e os projetos criativos estão estimulados ao longo do dia.

Virgem (23 ago. a 22 set.)

Importantes demandas relacionadas à casa, família e imóveis marcam o dia dos virginianos. É necessário que aja com coerência e que respeite a sua verdade interna. Você está construindo as bases de uma nova situação familiar e emocional.

Libra (23 set. a 22 out.)

Um dia que estimula cursos, estudos e viagens que ajudem a ampliar a mentalidade. O momento é importante para compreender os ensinamentos que a vida tem lhe transmitido. Leituras, estudos, questões ligadas à comunicação e expressão estão enfatizadas.

Escorpião (23 out. a 21 nov.)

Momento importante para perceber os seus valores mais essenciais e, dentre eles, o conhecimento. É hora de investir em suas habilidades, o que pode gerar uma recompensa material. Evite desperdiçar dinheiro em coisas que não tenham um valor essencial.

Sagitário (22 nov. a 21 dez.)

Hoje temos Lua, Marte e Saturno se movendo em seu signo, sagitariano. O momento ressalta o seu desejo de expansão, mas contém também o aprendizado dos limites. É necessário direcionar os seus objetivos para o que é de fato relevante.

Capricórnio (22 dez. a 20 jan)

O dia ressalta a interiorização e o autoconhecimento dos capricornianos. Atividades nos bastidores, pesquisas e estudos estão estimulados. Viagens que tenham como objetivo principal o autoconhecimento estão favorecidas.

Aquário (21 jan. a 19 fev.)

Um dia importante para cultivar um senso de camaradagem e de companheirismo, aquariano. Projetos com equipes, participação em sindicatos e instituições estão enfatizados. Momento importante para buscar apoio junto aos amigos para realização das suas metas.

Peixes (20 fev. a 20 mar.)

A carreira, os estudos e as viagens são temas importantes hoje aos piscianos. É o momento em que deve agir com mais responsabilidade e maturidade para realizar os seus propósitos. Conhecimentos são essenciais para evolução positiva da carreira.

PASSATEMPO

CAÇA-PALAVRAS

www.coquetel.com.br

© Revistas COQUETEL

Procure e marque, no diagrama de letras, as palavras em destaque no texto.

Informatiquês

BOOT: ato de ligar o **COMPUTADOR** ou iniciar o sistema operacional.**HARDWARE:** qualquer parte física do computador.**INTERFACE:** interação entre hardware e software ou de ambos com o **USUÁRIO**.**MEMÓRIA:** lugar onde ficam armazenadas as informações que o CPU processa.**MODEM:** aparelho que transforma sinais **DIGITAIS** do computador em analógicos, possibilitando seu transporte pela linha telefônica.**PERIFÉRICO:** qualquer componente do computador que não é conectado à placa-mãe.**PIXEL** (picture element): menor ponto que um computador pode exibir. 800x600 significa ter 800 pixels na horizontal e 600 na vertical.**PLACA-MÃE:** peça principal do computador, onde são conectadas todas as outras peças.**RESOLUÇÃO:** quanto mais pixels couberem na tela, maior será a resolução de um computador e, portanto, melhor será a imagem na tela do **MONITOR**.**SISTEMA** operacional: programa que permite acessar as funções básicas do computador e rodar outros programas. **WINDOWS** e Mac OS são sistemas operacionais.**SOFTWARE:** qualquer programa que rode no computador, como jogos, editores de textos ou sistemas operacionais.

G A T A L B S E R T R I E H R L E S O N Y D
I I F E M R O ã S I L C I F T F B A D T R I
A T X A E H F M I D G A A T F S O I A L T H
R I L T C H T A S T A E D Y I H R I R T R I
P A R R A T W C T H I F R S B O O T E R R C
C Y T C F M A A E M R F L H D L L L L H M O
C H D I R C R L M I O I R A U S U H B R I M
F T T F E L E P A I M R G E S N M E I A M P
C N N L T M E E L P E R I F E R I C O N R U
O T D S N L O M L T M O D E M G S M N S C T
L B R W I N D O W S H G L L B I H D L R C A
R O E T D Y T S E M C S T S S I A T I G I D
I R Y F S E M O N I T O R H R H N T T D L O
O ã Ç U L O S E R Y O E R A W D R A H S T R

2

ENCARE OS DESAFIOS DO SR. SPOCK

STAR TREK

O LIVRO DE ENIGMAS DE SPOCK

100 charadas e enigmas lógicos do outro lado da galáxia

São 100 enigmas do outro lado da galáxia!

Pixel Nas bancas e livrarias.

Solução

Diagrama de solução para o jogo de palavras cruzadas, mostrando as palavras encontradas no grid de letras.