



Gazeta

Edição 2946

Goiânia, Segunda-feira, 17 de outubro de 2016

R\$
0,50

portalgazeta



gazetadoestado



62 99118-3777 www.portalgazeta.com.br

NOVO REGIME FISCAL

PEC 241 pode dificultar cumprimento de metas do PNE, dizem entidades

O PNE, lei sancionada em 2014, estabelece metas e estratégias para melhorar a qualidade da educação até 2024

PÁGINA 02

EDUCAÇÃO

Estudo prevê perda de R\$ 24 bi anuais para educação com PEC 241; MEC contesta

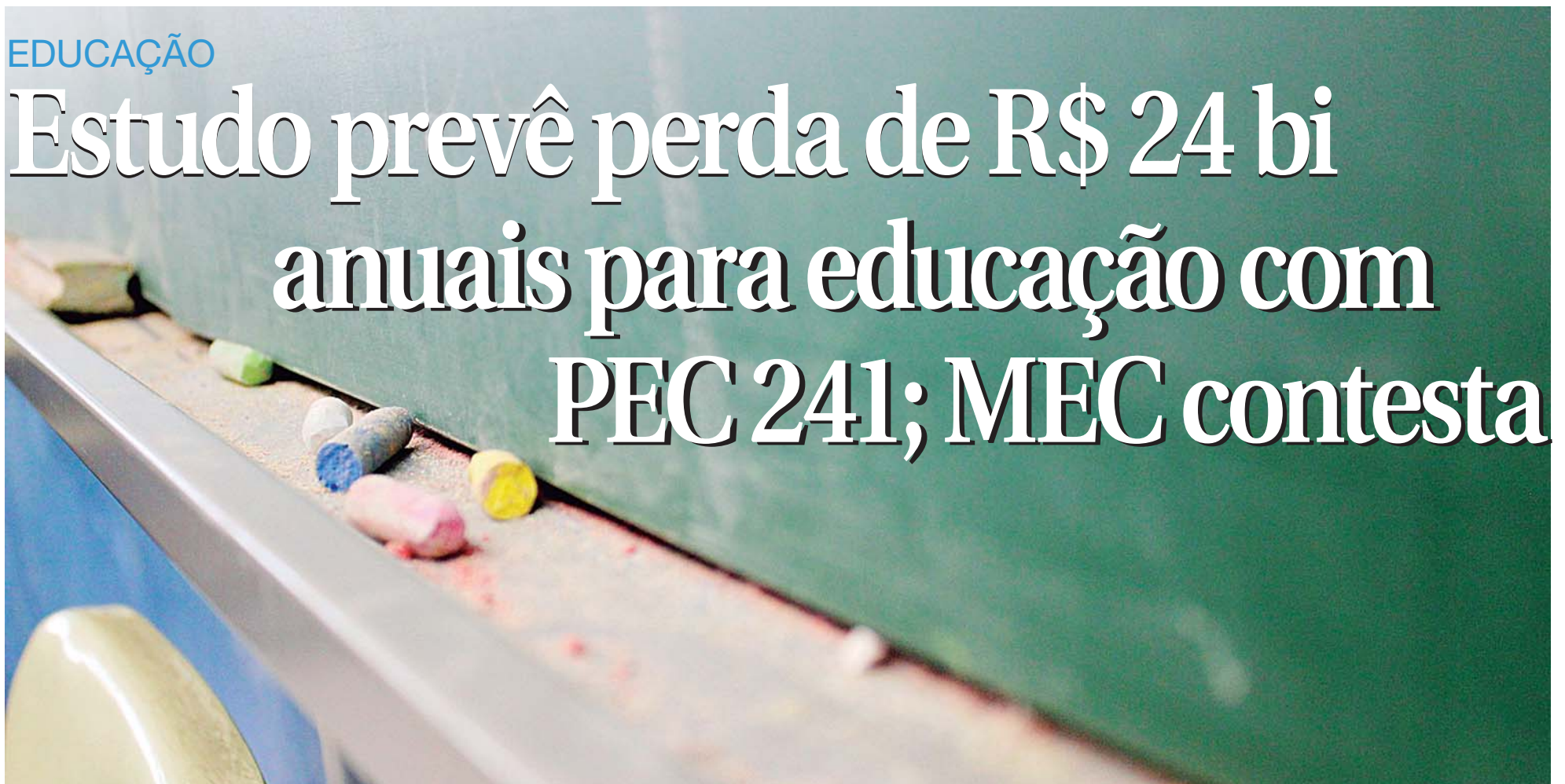

NOVO REGIME FISCAL

PEC 241 pode dificultar cumprimento de metas do PNE, dizem entidades

O PNE, lei sancionada em 2014, estabelece metas e estratégias para melhorar a qualidade da educação até 2024

MARIANA TOKARNIA/ABR - O novo regime fiscal, decorrente da Proposta de Emenda à Constituição (PEC) 241, poderá inviabilizar o cumprimento das metas de melhoria da educação previstas no Plano Nacional de Educação (PNE), segundo entidades que atuam no setor. Enquanto a PEC prevê um teto global para os gastos do governo, o PNE estabelece uma expansão de investimentos, mais vagas e escolas melhores, que necessitarão de investimento em infraestrutura.

O PNE, lei sancionada em 2014, estabelece metas e estratégias para melhorar a qualidade da educação até 2024. As metas vão desde a educação infantil até a pós-graduação e incluem valorização dos professores e melhorias em infraestrutura.

Segundo o coordenador-geral da Campanha Nacional pelo Direito à Educação, Daniel Cara, o PNE demandaria um investimento adicional, por ano, de R\$ 25 bilhões. "O PNE fica totalmente inviável. Não só o PNE, a expansão de universidades, de pré-escolas, do ensino médio. A estrutura orçamentária do Brasil é centralizada na União. Sem a União, as áreas

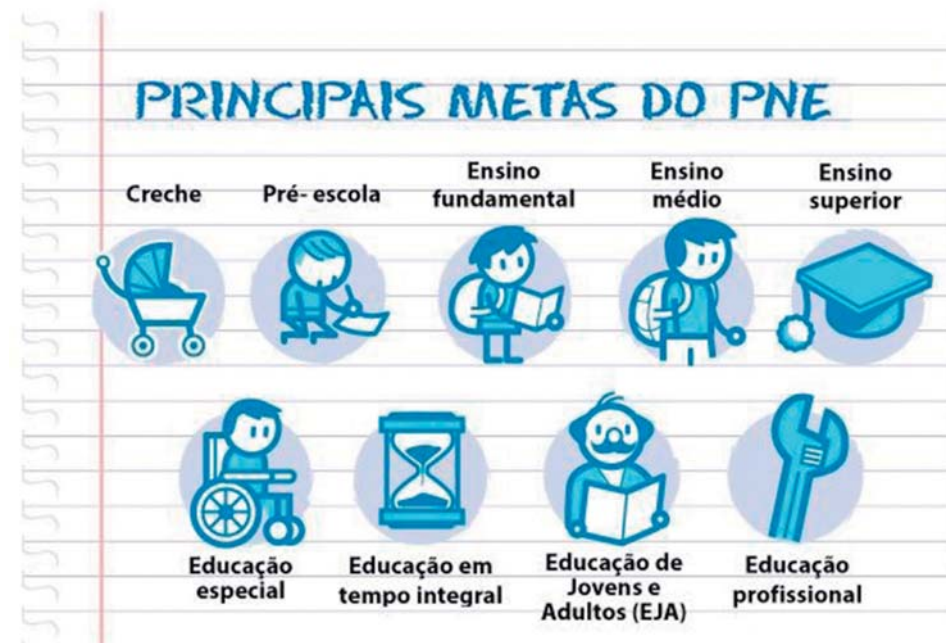

as sociais ficam inviabilizadas. Existe uma desigualdade no federalismo, na distribuição arrecadatória da União, estados e municípios", diz.

Várias entidades de educação manifestaram preocupação com a PEC. O movimento Todos pela Educação publicou artigo em que defende que "estabelecer um teto para a área para os próximos 20 anos significa ignorar a situação atual do ensino e se conformar com um futuro sem avanços".

EQUILÍBRIO DAS CONTAS PÚBLICAS

Em nota, o ministro da Educação, Mendonça Filho, diz que o teto proposto pela PEC 241 é global e reforça o compromisso do governo com o equilíbrio das contas públicas, além de garantir a

governabilidade econômica. "O que retira dinheiro da Educação é o Brasil em recessão, quebrado, sem espaço para crescimento e aumento de receita". A nota acrescenta que o equilíbrio fiscal possibilita a retomada do crescimento, a geração de empregos e aumenta a arrecadação, inclusive o investimento em educação.

O ministro defende que, sem a PEC, "o governo quebra e inviabiliza todas as áreas, inclusive a educação". De acordo com o Ministério da Educação (MEC), em 2016, a pasta conta com R\$ 129,96 bilhões previstos para custear despesas e programas. No Ploa 2017, esse valor chega a R\$ 138,97 bilhões, um crescimento de 7%, "o que mostra a prioridade com a área".

A União Nacional dos Dirigentes Municipais de

Educação (Undime), o Colégio Nacional de Gestores Municipais de Assistência Social (Congemas) e Conselho Nacional de Secretarias Municipais de Saúde (Conasems) divulgaram nota conjunta sobre o tema. "Defendemos uma gestão eficiente, o combate de todas as formas de desperdício, a melhor utilização dos recursos públicos com adoção de boas práticas de governança em detrimento de uma política de ajuste fiscal que represente a redução de recursos e investimentos nas áreas sociais". As entidades divulgaram, com base nos dados do Instituto Brasileiro de Geografia e Estatística (IBGE) e Orçamento Brasil, um quadro que mostra como seriam as despesas desde 2002 caso as regras da PEC fossem aplicadas.

Plantão policial

Goiânia

Cai último suspeito de explodir agências bancárias na capital

Wildes Barbosa



Daniel de Oliveira, o Vovô, será indiciado por associação criminosa armada, roubo majorado pelo emprego de arma e explosão. Ele atuou nos terminais de autoatendimento do Banco do Brasil, nas avenidas T-7 e Assis Chateaubriand, setor Oeste, que ocorreram nos dias 06 e 22 de setembro. Ele será indiciado pelos crimes de associação criminosa armada, roubo majorado pelo emprego de arma e concurso de pessoas e explosão. Com ele também foram apreendidos dois veículos, sendo uma caminhonete S-10 e uma Strada. Ambos tinham a placa de identificação trocada. De acordo com a Polícia Civil, este é o 49º caso solucionado apenas em 2016 em crimes relacionados a explosões e roubos a banco. No total, 70 criminosos foram presos e cumprem pena.

Em operação conjunta do Grupo Antirroubo a Banco (GAB), da Polícia Civil, e do Grupo de Radiopatrulha Aérea (GRAer), da Polícia Militar, foi realizada a prisão de Daniel de Oliveira, conhecido como Vovô, de 34 anos. Ele é apontado como um dos participantes das explosões dos terminais de autoatendimento do Banco do Brasil, na Avenida T-7, no setor

Bueno, e na Avenida Assis Chateaubriand, setor Oeste, que ocorreram nos dias 06 e 22 de setembro. Ele será indiciado pelos crimes de associação criminosa armada, roubo majorado pelo emprego de arma e concurso de pessoas e explosão. Com ele também foram apreendidos dois veículos, sendo uma caminhonete S-10 e uma Strada. Ambos tinham a placa de identificação trocada. De acordo com a Polícia Civil, este é o 49º caso solucionado apenas em 2016 em crimes relacionados a explosões e roubos a banco. No total, 70 criminosos foram presos e cumprem pena. Outros três integrantes desta associação criminosa, Wilke Alef da Silva, de 22 anos, Claudio Junio Barbosa, 21, e o líder do grupo, Johnnathan Pereira da Silva, conhecido como Queixão, de 28 anos, já haviam sido localizados.

Gazeta
Grupo Exata de Comunicação Ltda

CNPJ: 04.471.978/0001-92

Alameda do Contorno, 1508, Qd. 37, Lt. 05,
Santo Antônio, CEP: 74.853-120, Goiânia-GO

COMERCIAL

Tel: (62) 3282-7409 / (64) 3453-8883
comercial@portalgazeta.com.br

PUBLICAÇÃO LEGAL

Tel: (62) 3282-7409 /
(64) 3453-8883
editais@portalgazeta.com.br

CLASSIFICADOS

Tel: (62) 3282-7409 / (64) 3453-8883
classificados@portalgazeta.com.br

REDAÇÃO - WhatsApp: (62) 9 9118-3777

redacao@portalgazeta.com.br

REDAÇÃO SUL

Rua B-8, S/N, Qd. 14, Lt. 20, Itanhangá I
Caldas Novas - Goiás

EXPEDIENTE

DIRETOR PRESIDENTE
Adão dos Reis Gonçalves
adao@portalgazeta.com.br

DISTRIBUIÇÃO

Grupo Exata de Comunicação
luiscastrocarlos@gmail.com
(62) 9 92636547 - 9 83004318

EDUCAÇÃO

Estudo prevê perda de R\$ 24 bi anuais para educação com PEC 241; MEC contesta

Cerca de R\$ 24 bilhões poderão deixar de ser investidos por ano em educação, a partir da vigência da Proposta de Emenda à Constituição

MARIANA TOKARNIA/ABR - Cerca de R\$ 24 bilhões poderão deixar de ser investidos por ano em educação, a partir da vigência da Proposta de Emenda à Constituição (PEC) 241/2016, de acordo com a Consultoria de Orçamento e Fiscalização Financeira (Conof) da Câmara dos Deputados. A estimativa, a qual a Agência Brasil teve acesso, está em fase final de elaboração na Casa.

O número – R\$ 24 bilhões – considera os orçamentos destinados à Manutenção e Desenvolvimento do Ensino (MDE) e ao Ministério da Educação (MEC). Atualmente, a União deve investir pelo menos 18% dos impostos em educação. Com a PEC, essa obrigatoriedade cai e o mínimo que deve ser investido passa a ser, a partir de 2018, o valor do ano anterior corrigido pelo Índice Nacional de Preços ao Consumidor Amplo (IPCA).

Procurado para responder a respeito do tema, o ministro da Educação, Mendonça Filho, diz, por meio de nota, que o estudo da Câmara parte de pressupostos equivocados, porque leva em consideração a manutenção do quadro econômico atual, “que é muito ruim, mas poderá ficar ainda pior se não houver equilíbrio das contas públicas”.

Os R\$ 24 bilhões correspondem à diferença do mínimo constitucional para 2017, de 18% dos im-

Divulgação



postos arrecadados pela União, fixados pelo Projeto de Lei Orçamentária, e as aplicações totais previstas, observadas as regras impostas pela PEC 241/2016. Em 2017, a previsão é que o governo invista além do limite constitucional. De acordo com os cálculos da consultoria, cerca de R\$ 24 bilhões representam o investimento extra, que fica descoberto com as regras da PEC. Esse investimento a mais não é obrigatório para a União e seguirá sendo opcional com a aprovação da PEC.

Com a PEC 241/2016, o investimento total “vai depender de governo a governo, que poderá investir mais do que o mínimo”, explica o consultor Cláudio Riyudi Tanno, responsável pela elaboração de estudo técnico que analisa os impactos do novo regime fiscal constante na PEC nas políticas educacionais.

Embora educação e saúde tenham sido liberadas de um teto específico, há um teto global de gastos do governo e é esse teto que preocupa as entidades do

setor. Tanno avalia que esse teto fará com que as despesas obrigatórias acabem tomando grande espaço e, com isso, os novos investimentos fiquem de lado.

“Tem a possibilidade de aumentar [o investimento em educação], mas no cenário de compressão de despesas é difícil imaginar o crescimento em educação, que terá que ser em detrimento de outras áreas”, afirmou.

Segundo Tanno, os R\$ 24 bilhões descobertos calculados a partir do Projeto de Lei Orçamentária Anual são uma referência para os próximos 20 anos porque 2017 é a base para a correção das despesas em educação.

EQUILÍBRIO FISCAL

Principal estratégia do governo de Michel Temer para segurar o avanço da crise econômica no Brasil, a PEC 241/2016 fixa um teto para as despesas primárias do governo para os próximos 20 anos.

A proposta limita os gastos de todos os Pode-

res ao Orçamento do ano anterior, corrigidos pelo Índice de Preços ao Consumidor Amplo (IPCA) pelo período de 20 anos, podendo ser alterado no 10º ano de vigência da regra. Apenas no primeiro ano (2017) desse ajuste, o limite será corrigido por 7,2%. Se órgãos e poderes não cumprirem a regra ficarão proibidos de conceder aumentos salariais, reajuste de benefícios e de realizarem concurso.

O diretor da Consultoria de Orçamento e Fiscalização Financeira da Câmara, Ricardo Volpe, que ajudou a elaborar a proposta, assegura que o ajuste fiscal é inevitável. “A gente criou a ilusão, pós-Constituição de 1988, que o Estado tem condições de dar tudo para a sociedade. Agora, a gente vai ter que priorizar. Se educação e saúde são prioridades, vamos tirar de outro lugar. Todas as áreas têm um teto e saúde e educação têm um piso, um mínimo. Quer gastar mais com isto? Basta gastar menos

em outros”, disse em entrevista à Agência Brasil.

Para áreas prioritárias, as regras são diferentes e valem como piso, mínimo de gastos. No caso da saúde, o mínimo a ser gasto em 2017 será equivalente a 15% da receita corrente líquida do exercício corrente e, na educação, 18% dos impostos. A partir de 2018 esses pisos serão calculados com base também no IPCA.

Segundo Volpe, mantida a atual trajetória, o país chegará ao ponto de desconfiança do ponto de vista do mercado, que pode deixar de comprar títulos públicos, usado para rolagem da dívida, ou vai querer comprar com valor muito baixo. “O que significa que terá de aumentar a taxa de juros. Não conseguindo financiar suas despesas, a União deixará de pagar mesmo e terá de emitir moedas para pagar seus compromissos, a inflação vai subir e os salários serão congelados”, projetou.

A saída, de acordo

com o técnico legislativo, será a busca por maior eficiência dos gastos. “O Estado brasileiro gasta muito e gasta mal. O Estado terá de buscar eficiência”. Especificamente sobre os gastos em educação, o técnico legislativo diz que o Estado gastou “uma montanha de dinheiro a mais. Gastou 4% a mais que o PIB [Produto Interno Bruto] nos últimos anos e o Ideb [Índice de Desenvolvimento da Educação Básica] não sai do lugar. Nem sempre dar dinheiro a mais resolve o problema. Você tem de buscar qualidade, profissionalismo”.

Segundo o ministro Mendonça Filho, o teto proposto pela PEC 241 é global e reforça o compromisso do governo com o equilíbrio das contas públicas, além de garantir a governabilidade econômica. “O que retira dinheiro da educação é o Brasil em recessão, quebrado, sem espaço para crescimento e aumento de receita”. A nota acrescenta que o equilíbrio fiscal possibilita a retomada do crescimento, a geração de empregos e aumenta a arrecadação, inclusive o investimento em educação.

O ministro defende que, sem a PEC, “o governo quebra e inviabiliza todas as áreas, inclusive a educação”. De acordo com o Ministério da Educação, em 2016, a pasta conta com R\$ 129,96 bilhões previstos para custear despesas e programas. No PLOA 2017, esse valor chega a R\$ 138,97 bilhões, um crescimento de 7%, “o que mostra a prioridade com a área”.

Orival Pessini, criador do Fofão e Patropi, morre aos 72 anos

O ator e humorista Orival Pessini morreu aos 72 anos, às 4h da madrugada da última sexta-feira, 14, no Hospital São Luiz, no Morumbi, zona sul de São Paulo, onde estava internado desde a última segunda-feira (10), em tratamento contra um câncer. Segundo o empresário dele, Álvaro Gomes, ao longo de sua carreira de mais de 50 anos, Pessini criou mais de 30 personagens e um dos mais conhecidos do público é o boneco Fofão, do programa Balão Mágico, da Tv Globo.

Também ganharam destaque os cômicos Clô (em referência ao estilista Clodovil) e o Patropi. Neste último, ele representava um aluno hippie, contracenando ao lado do humorista Chico Anysio, na Escolinha do Professor Raimundo. Este mesmo personagem foi levado para outros programas como A Praça É Nossa, do SBT,

e Praça Brasil, na Tv Bandeirantes. Interpretou ainda os macacos Sócrates e Charles, do Planeta dos Homens (Globo).

Nascido em Marília, no interior paulista, em 6 de agosto de 1944, Pessini estreou na televisão em 1963, no programa infantil "Quem Conta Um Conto" na extinta Tv Tupi, tendo antes passado pelo teatro. Entre os diversos trabalhos, atuou ainda na telenovela Amores Roubados, em que interpretou o padre José.

Há 30 anos, o ator e humorista descobriu um câncer raro em homens: de mama. Submeteu-se a um tratamento com êxito, mas há cinco anos, voltou a sofrer com a doença que atingiu o fígado e o baço. Ele deixou a esposa, um filho e três netas. O corpo foi velado no Cemitério Gethsemâni, no bairro do Morumbi, com sepultamento previsto para o final do dia.



Locação e Vendas
Impressoras e Copiadoras

O MELHOR CUSTO BENEFÍCIO A PARTIR DE R\$ 0,04

62 3920-1235
62 9256-4933

**PROCESSO SELETIVO
CONTINUADO 2016/1**

AGENDE A MELHOR DATA E FAÇA A SUA PROVA!
PROVAS: DE SEGUNDA A SEXTA-FEIRA DAS 14h AS 19h



Unicaldas
Faculdade de Caldas Novas



**Seu futuro
é você
quem faz!**

DOCUMENTAÇÃO: Xerox da Identidade e CPF
www.unicaldas.edu.br - (64) 3453-7880 / 3513-9208

CONVÊNIO:





TEIXEIRA MENDES CONTA

Um asmático sobe com muita dificuldade cinco andares, bate na porta, lhe abrem

e ele diz:

- Doutor, tenho muita asma, o que você me recomenda?
- Não fume, não beba, descanse e compre óculos.
- E o que tem que ver os óculos com a asma?
- São para que você encontre a casa do médico que está embaixo. Eu sou o pedreiro.

RECEITAS PRÁTICAS E FÁCEIS

BACALHAU DE FORNO



INGREDIENTES

1 posta de bacalhau (parte central ou filé)
4 dentes de alho
1 cebola grande
4 batatas grandes
Azeite a gosto
200 g de azeitonas pretas com caroço

MODO DE PREPARO

Escalde a posta de

bacalhau até ficar bem macia, escorra a água e reserve
Cozinhe as batatas sem casca em rodela grossas e reserve
Em uma travessa (de preferência de barro) coloque um pouco de azeite
Coloque as batatas espalhadas, formando

uma camada
Coloque a cebola cortada em rodela finas formando outra camada
Corte o alho também em rodela finas e coloque metade espalhando sobre essas camadas
Coloque então a posta de bacalhau, e espalhe

a outra metade do alho por cima e ao lado da posta
Por último, espalhe as azeitonas por todo o prato e regue com muito azeite
Leve ao forno bem quente e quando o bacalhau estiver dourado está pronto
É só servir e saborear.

resumo de novelas

Malhação “Pro Dia Nascer Feliz”

■ Ricardo questiona a honestidade de Tânia. Gabriel afirma a Giovane que ficará longe de Joana. Ricardo decide que vai propor um exame de DNA para Joana, e Tita se oferece para falar com a moça. Krica ajuda Nanda a mudar o visual. Por causa da contusão de Jorge, Giovane sugere a Caio que

coloque Júnior para treinar com ele. Tita oferece dinheiro para Joana voltar para sua cidade e inventa que foi Ricardo quem a orientou. Gabriel se desculpa com Bárbara e pede para reatar a amizade. Um guarda confisca o cabrito Secretário de Arthur e Dodô. Joana pede para conversar com Gabriel.

Sol Nascente

■ Wagner hesita em aceitar a proposta de Cesar. Carolina finge estar apaixonada por Mario e Alice fica incomodada. Dom Manfredo encontra Geppina e Gaetano. Massao entrega a Cesar a bomba que usará para prejudicar Tanaka. Geppina não deixa Damasceno e Elisa irem

embora. Carolina fala de seu encontro com Alice para Cesar. Mario tem um mau pressentimento. Tanaka sente-se mal, mas disfarça para a filha. Chica tem uma visão da explosão e Quirino avisa a Alice. Wagner detona a bomba na traineira sem perceber que Alice entrou na embarcação.

‘Haja Coração’

■ Apolo tenta tranquilizar Tamara, que foi denunciada por Giba pelo acidente no autódromo. Beto conta a Tancinha que entrou com o pedido de guarda de Carol e seus irmãos. Guido confessa a Aparício seu arrependimento de ter ficado longe dos filhos e avisa

que fará tudo para libertar Shirlei. Felipe se rende à chantagem de Jéssica para deixar Shirlei livre da prisão. Aparício diz a Agilson que dará uma última chance para Rebeca desistir de se casar por dinheiro. Henrique anuncia o sucesso de Lenora em seu comercial.

Cúmplices de um Resgate

■ Manuela diz para Isabela que está preocupada com a discussão entre Rebeca e Otávio. Manuela diz que viu a mãe se encontrando com um homem desconhecido e que deram as mãos. Isabela acha que Otávio ficou sabendo disso e por isso brigou com Rebeca. Nina

é rude com Maurício ao se deparar com ele. Helena diz para Fiorina que ela e Pedro vão morar um tempo na casa de Nina. Manuela conta para Rebeca que lhe viu com outro homem, mas Rebeca desconversa. Isabela arma um plano para que Paola não desconfie mais de André.

A Lei do Amor

■ Pedro encontra documentos reveladores na sala secreta de Fausto. Magnólia fica furiosa com Tião. Bruno fica encantado com Helô. Robinson exige que Camila se desculpe com Salete. Magnólia discute com Luciane. Pedro desconfia das intenções de Tião. Tião afirma que se vingará de Magnólia. Helô comemora a rápida amizade entre Pedro e Edu. Antônio percebe Tiago procurando

por Isabela. Rally tenta vencer Elio a desistir de denunciar seu atentado. Marcão se surpreende com o incentivo de Ciro em processar Vitória. Aline se oferece para ajudar Magnólia. Mileide liga para Beth contra a vontade de Augusto. Antônio pede para Tiago ajudá-lo a desmascarar Jéssica. Elio descobre que foi Vanessa quem ligou avisando do encontro de Luciane e Venturini.

REPÚBLICA FEDERATIVA DO BRASIL



1º OFÍCIO DE REGISTRO DE IMÓVEIS, TÍTULOS E DOCUMENTOS, CIVIL DAS PESSOAS JURÍDICAS, CIVIL DAS PESSOAS NATURAIS, INTERDIÇÕES E TUTELAS.

EDITAL DE DESMEMBRAMENTO

Lei Federal n. 6.766, de 19 de dezembro de 1979.

O SANDRO ALEXANDER FERREIRA, Oficial do 1º Ofício do Registro de Imóveis, da Comarca de Águas Lindas, Goiás.

FAZ SABER todos os interessados que **JOSE AIRTON SABOIA RODRIGUES 540.110.271-20**, pessoa jurídica de direito privado, inscrita no CNPJ-20.171.177/0001-68, com sede em Brasília-DF, depositou nesta serventia os documentos necessários exigidos pelo artigo 18 da Lei Federal n. 6.766, de 19 de dezembro de 1979, para o registro de um **DESMEMBRAMENTO** do imóvel denominado **“Lote 19-A da quadra 12, do loteamento denominado JARDIM AMÉRICA III”** nesta cidade, com a área de **1.852,96m²**, confrontando pela Frente com a Rua Acre, com 50,68m, mais chanfro de 7,56m, com a Avenida Goiás e a Rua Acre, mais chanfro de 6,52m, com a Rua Bahia e a Rua Acre, pelo fundo com o lote 18, com 30,00m, e a 90º com 12,00m, mais 30,00m a 270º, com o lote 01A-20, pelo lado direito com a Rua Bahia, com 36,83m, e pelo lado esquerdo com a Avenida Goiás, com 15,76m, sem benfeitorias, objeto da matrícula n.º **68.782** do Registro de Imóveis da Comarca de Águas Lindas de Goiás-GO, que será desmembrado em **08 (oito) lotes menores** que serão denominados **“Lote 19A-1 da quadra 12, do loteamento denominado JARDIM AMÉRICA III**, nesta cidade, com a área de **202,71m²**, confrontando pela Frente com a Rua Acre, com 5,11m, mais um chanfro de 7,56m, com a Avenida Goiás e a Rua Acre, pelo fundo com o lote 18, com 10,00m, pelo lado direito com o lote 19A-2, com 22,26m, e pelo lado esquerdo com a Avenida Goiás, com 15,76m”; **“Lote 19A-2 da quadra 12, do loteamento denominado JARDIM AMÉRICA III**, nesta cidade, com a área de **228,86m²**, confrontando pela Frente com a Rua Acre, com 10,00m, pelo fundo com o lote 18, com 9,89m, pelo lado direito com o lote 19A-3, com 23,76m, e pelo lado esquerdo com o lote 19A-1, com 22,26m”; **“Lote 19A-3 da quadra 12, do loteamento denominado JARDIM AMÉRICA III**, nesta cidade, com a área de **243,82m²**, confrontando pela Frente com a Rua Acre, com 10,00m, pelo fundo com o lote 18, com 10,11m, pelo lado direito com o lote 19A-4, com 25,26m, e pelo lado esquerdo com o lote 19A-2, com 23,76m”; **“Lote 19A-4 da quadra 12, do loteamento denominado JARDIM AMÉRICA III**, nesta cidade, com a área de **269,45m²**, confrontando pela Frente com a Rua Acre, com 10,00m, pelo fundo com o lote 18, com 10,11m, pelo lado direito com o lote 19A-4, com 25,26m, e pelo lado esquerdo com o lote 19A-2, com 23,76m”; **“Lote 19A-5 da quadra 12, do loteamento denominado JARDIM AMÉRICA III**, nesta cidade, com a área de **201,16m²**, confrontando pela Frente com a Rua Acre, com 10,00m, pelo fundo com o lote 19A-7, com 10,73m, pelo lado direito com o lote 19A-6, com 20,26, e pelo lado esquerdo com o lote 19A-4, com 18,75m”; **“Lote 19A-6 da quadra 12, do loteamento denominado JARDIM AMÉRICA III**, nesta cidade, com a área de **201,16m²** confrontando pela Frente com a Rua Acre, com 5,57m, mais um chanfro de 6,52m, com a Rua Bahia e a Rua Acre, pelo fundo com o lote 19A-7, com 9,80m, pelo lado direito com a Rua Bahia, com 16,83, e pelo lado esquerdo com o lote 19A-5, com 20,26m”; **“Lote 19A-7 da quadra 12, do loteamento denominado JARDIM AMÉRICA III**, nesta cidade, com a área de **205,80m²**, confrontando pela Frente com a Rua Bahia, com 10,00m, pelo fundo com o lote 19A-4, com 10,00m, pelo lado direito com o lote 19A-8, com 20,63, e pelo lado esquerdo com os lotes 19A-5 e 19A-6, com 20,53m”; e **“Lote 19A-8 da quadra 12, do loteamento denominado JARDIM AMÉRICA III**, nesta cidade, com a área de **300,00m²**, confrontando pela Frente com a Rua Bahia, com 10,00m, pelo fundo com o lote 18, com 10,00m, pelo lado direito com o lote 01A-20, com 30,00, e pelo lado esquerdo com os lotes 19A-4 e 19A-7, com 30,00m”; conforme planta e memorial descritivo, que fazem parte integrante da Certidão Municipal de Aprovação do Parcelamento expedida em 06/06/2016, onde consta o processo administrativo de n.º **32.196/2016**. Para que chegue ao conhecimento de todos, expediu-se este edital que será publicado no jornal local, por 03 (três) dias consecutivos, podendo o registro ser impugnado no prazo de 15 (quinze) dias, contados da data da última publicação, tudo nos termos do artigo 19 da citada Lei Federal n. 6.766.

Águas Lindas de Goiás-GO, 13 de Outubro de 2016.

Vanessa Veras de Macedo
Escrevente



EDITAL DE NOTIFICAÇÃO DE PROTESTO ENCONTRAM SE NO 1º PROTESTO DE GOIÂNIA, PARA SEREM PROTESTADOS OS SEGUINTE TÍTULOS:DM VL R\$ 1.504,00 C/ DOUGLAS DOS REIS AGUIAR ME, EM FV DE GT DISTRIBUICAO DE ALIMENTOS LT;DMI VL R\$ 50.600,19 C/CALDEMONT - MONTAGEM INDL E LOCACA, EM FV DE XCMG BRASIL;DMI VL R\$ 3.391,25 C/ENI PIMENTA FALEIROS, EM FV DE AGROQUIMA PRODS AGROPECUARIOS LT;DMI VL R\$ 1.665,33 C/TOCANTINS COM DE CALCADOS LT LJO9, EM FV DE CALCADOS PEGADA NORDESTE LT;DMI VL R\$ 146,67 C/CLAUDIONOR LEITE DA COSTA 77530438115, EM FV DE IDEAL COMERCIAL IMPORTACAO E EXPORTACAO;DMI VL R\$ 60,00 C/MARCIO CLEITON CANDIDO DE SOUZA, EM FV DE NEW LINE ALARMES;DMI VL R\$ 319,40 C/BORGES E OLIVEIRA PROD. FARM. LT -ME, EM FV DE UTILDROGAS DISTR PROD FAR LT;DMI VL R\$ 246,00 C/002459 SEBASTIAO CAETANO DE OLIVEIRA, EM FV DE RODOCAR PNEUS E PECAS;DMI VL R\$ 14.317,60 C/FENIX IND E COM DE EQUIP E SINALIZACAO, EM FV DE VIA BRASIL FABRICACAO DE TINTAS LT;DMI VL R\$ 193,86 C/FENIX IND E COM DE EQUIP E SINA, EM FV DE LOJAS ENE ESSE EIRELI - EPP;DMI VL R\$ 231,84 C/CARLOS VIEIRA LUCIANO, EM FV DE JESUINO E PARREIRA LT;DMI VL R\$ 239,85 C/ANDERSON FERNANDES BARROS, EM FV DE LOJAS ENE ESSE EIRELI - EPP;DMI VL R\$ 314,30 C/ALESSANDRO LOPES RAMOS 0047240, EM FV DE I F BARROS D F D B I IMP E ME;DMI VL R\$ 1.079,38 C/MACGYN MAQUINAS PARA CONSTRUCA, EM FV DE TOYAMA DO BRASIL MAQUINAS LT;DMI VL R\$ 1.595,00 C/ALCANTARA MOURA LT - ME, EM FV DE LINX SIST CONS LT;DMI VL R\$ 3.956,32 C/BUFFET REGINAS LT, EM FV DE CAZAS RIBEIRO COM DE ALIM LT;DSI VL R\$ 121,25 C/MURIEL SILVA AQUINO, EM FV DE DOG CENTER CLIN VET LT;DSI VL R\$ 450,00 C/DIEGO HENRIQUE PEREIRA DA LUZ, EM FV DE STURION ODONTOLOGIA LTA - ME;CHQ VL R\$ 3.689,52 C/ADINAN HIPOLITO SIMIEMA, EM FV DE STYLLUS MALHAS LT C/BRASIL;DMI VL R\$ 9.577,90 C/BRUNA LEMES COSTA ME, EM FV DE TEXTIL CANATIBA LT;DMI VL R\$ 172,80 C/BUFFET REGINA'S LT ME, EM FV DE REAL COMERCIAL LT;DMI VL R\$ 3.529,00 C/ROGERIO TERCIO RANULFO, EM FV DE BUILDING HEALTH DISTRIBUIDORA DE PRODUTO;DMI VL R\$ 230,00 C/L JOSE DOS SANTOS - ME, EM FV DE LALIGA-ARAMES, IND E COM LT;DMI VL R\$ 630,00 C/ELLO IND E COM DE MOVEIS L, EM FV DE METAL DESIGN COMPONENTES LT;DMI VL R\$ 418,50 C/IND E COM DE MOVEIS JVA LT, EM FV DE LUZTOL IND QUIMICA LT;DMI VL R\$ 300,70 C/IND E COM DE MOVEIS JVA LT, EM FV DE LUZTOL IND QUIMICA LT;CHQ VL R\$ 2.250,00 C/DAVID JUNIO RIBEIRO MARTINS, EM FV DE ADRIANA FERREIRA DE BASTOS C/HSBC;CPS VL R\$ 7.052,00 C/MARTA SOLANGE BRAGA OSORIO SILVA, EM FV DE COLEGIO VIDA LT;NP VL R\$ 350,00 C/TANIA LUCIA DA SILVA, EM FV DE GLEYSFLAN ARANTES LEAL;DMI VL R\$ 3.631,00 C/CM DIST. E COM. DE PECAS DE EL, EM FV DE LCA COM DE ELETR LT;DMI VL R\$ 539,55 C/CALDOS 24 HORAS LT, EM FV DE EXCLUSIVE IND. E COM. DE PROD. DE HIG. E;DMI VL R\$ 1.317,50 C/OT CIDINHA SALATIEL EIRELI ME, EM FV DE RODENSTOCK;DMI VL R\$ 1.524,19 C/CASA DE CARNES XUNES MELO - EIRELE - ME, EM FV DE PRIMOR BEEF;DMI VL R\$ 1.038,31 C/BUENO NOGUEIRA BIC ACESS LT, EM FV DE BIKES SPORTS BICICLETAS E;DMI VL R\$ 1.187,03 C/TIAGO KAMILIO CHAZALI DE OLIVEIRA, EM FV DE RITALI SOARES DE SOUZA - ME;DMI VL R\$ 221,06 C/ZENILDA MOREIRA SILVA 72844280153, EM FV DE DE BELLA DISTRIBUIDORA E REPRESENTACOES L;DMI VL R\$ 679,02 C/VL DISTR DE MED E PROS HOSP LT, EM FV DE ABC INSTRUMENTOS CIRURG LT ME;DMI VL R\$ 95,00 C/MILIAN RUBIA GOMIDES, EM FV DE ALCANTARA MOURA LT;DMI VL R\$ 200,00 C/FABIANA LUCIO MACHADO, EM FV DE ZAIRA MODAS LT ME;DMI VL R\$ 330,00 C/I & F TRANSPORTES E REPRES EIR, EM FV DE TOP FREIOS PECAS E SERV LT;DMI VL R\$ 360,00 C/WILAN CARTOS DA SILVA, EM FV DE LIMPA OBRA LT RECICLAGEM LT;DMI VL R\$ 484,94 C/JABURU AGROPECUARIA E CONSTRUC, EM FV DE A CAMARGO E CIA LT;DMI VL R\$ 2.347,00 C/JOSE LUIZ RIBEIRO COMERCIANTE, EM FV DE MAR - QUENTE CONFECÇÕES LT;DMI VL R\$ 2.647,82 C/ALVO DISTRIBUICAO E LOGISTICA, EM FV DE CABRAL E MAIA LT;DMI VL R\$ 2.682,86 C/BITS COM.EQUIPPNEUMATICOS LT, EM FV DE CHICAGO PNEUMATIC BRASIL LT;DMI VL R\$ 3.560,00 C/RAIZ BRAZIL MODA FEMININA LT, EM FV DE R-TRADE C I LT;DMI VL R\$ 5.390,20 C/IJ E FRANCO ME, EM FV DE EXCIM IMP EXP S A;DSI VL R\$ 1.624,93 C/JEFFERSON D S FRAN RETICA JSAN, EM FV DE J.E.RETIFICA DE CABECOTES;DSI VL R\$ 6.312,26 C/REDE PLANALTO DE COMUNICACAO L, EM FV DE FUNDACAO DOM JUVENAL RORIZ;DMI VL R\$ 300,45 C/CHRISTIAN BREYNER TOME DE SOUZA, EM FV DE DI DOMENICO E SOUZA LT ME;DMI VL R\$ 371,70 C/ONOFRE CARVALHO DIAS, EM FV DE CENTRO AUTOMOTIVO OFICINA MAIS EIRELI-ME;DMI VL R\$ 1.658,68 C/IMPERCLAN EIRELI, EM FV DE ALBACETE IND E COM DE EQUIPAMENTOS; CDA Nº 11112000300 VL R\$ 10.471,62 C/KASSIA MARTINS DE CARVALHO;CDA Nº 11112001570 VL R\$ 10.868,89 C/JOSUE SOUSA LIMA;CDA Nº 11112002384 VL R\$ 10.146,53 C/ROBERTO DA COSTA E SILVA PUGLIA;CDA Nº 11112003288 VL R\$ 14.850,06 C/MILTON DE MELLO;CDA Nº 11112003390 VL R\$ 11.311,72 C/LUIZ CARLOS RIBEIRO DE CASTRO;CDA Nº 11112003505 VL R\$ 18.892,57 C/FABIO AUGUSTO MOTTA;CDA Nº 11112003546 VL R\$ 10.228,68 C/GILMAR PORFIRIO DE OLIVEIRA;CDA Nº 11112003557 VL R\$ 14.296,51 C/RAFAEL MOURA DE SOUZA;CDA Nº 11112003719 VL R\$ 13.150,79 C/GECELEIA DE SOUSA;CDA Nº 11112003974 VL R\$ 1.819,33 C/MARCOS ANTONIO PARENTE LEMOS;CDA Nº 11112004067 VL R\$ 13.649,24 C/PEDRO ANDRADE DA SILVA;CDA Nº 11112004104 VL R\$ 3.665,56 C/DENIZE DOMINGOS MACIEL;CDA Nº 11112004170 VL R\$ 16.135,44 C/BRUNO SAMPAIO DA ROCHA;CDA Nº 11112004246 VL R\$ 18.353,64 C/ARISTON PEREIRA FILHO;CDA Nº 11112004545 VL R\$ 17.018,68 C/FERNANDO BUENO DA SILVA;CDA Nº 11112004769 VL R\$ 10.772,34 C/FLAVIO LUIS RODRIGUES;CDA Nº 11112005220 VL R\$ 19.065,90 C/ORLANDO ALVES CORREA;CDA Nº 11112005333 VL R\$ 12.392,25 C/VANDERLUCIO ROSA GUDIM;CDA Nº 11112005365 VL R\$ 1.002,91 C/MARIO GILBERTO CURADO;CDA Nº 11112005424 VL R\$ 10.165,47 C/MARIA APARECIDA ALVES;CDA Nº 11112005490 VL R\$ 13.221,40 C/JOAO TORRES;CDA Nº 11112005545 VL R\$ 11.522,94 C/ORLANDO DE SOUSA LIMA;CDA Nº 11112005664 VL R\$ 12.302,00 C/LILIAN TAIANNE DA SILVA;CDA Nº 11112005772 VL R\$ 11.071,72 C/JACY SIQUEIRA;CDA Nº 11112005784 VL R\$ 14.114,94 C/MARCIO COSTA DOS SANTOS;-CDA Nº 11112005803 VL R\$ 11.638,52 C/CARLOS SOUZA MEIRELES;CDA Nº 11112005999 VL R\$ 11.062,48 C/LOECIR SEBASTIANA ROSA DA SILVA BARBOSA;CDA Nº 11112006355 VL R\$ 2.631,55 C/LOURISVALDO FERREIRA RODRIGUES;CDA Nº 11112006394 VL R\$ 11.464,90 C/ALEXANDRE GUIMARRES ALA;CDA Nº 11112006512 VL R\$ 19.674,29 C/CLEUZA EURIPEDES DA SILVA;CDA Nº 11113000824 VL R\$ 10.697,18 C/ELLEN KEITH ALVES VARGAS;CDA Nº 11114000323 VL R\$ 14.642,52 C/NORIVALDO DA SILVA COELHO;CDA Nº 11114000373 VL R\$ 12.135,43 C/ROBSON ALVES OLIVEIRA;CDA Nº 11114000407 VL R\$ 18.903,44 C/BRUNO REZENDE CHUAHY;CDA Nº 11114000420 VL R\$ 12.976,90 C/LUIZ ANTONIO VERONESE;CDA Nº 11114000439 VL R\$ 13.580,03 C/RAIMUNDO BATISTA LIRA;CDA Nº 11114000524 VL R\$ 13.970,22 C/ADALBERTO LOPES DE ALCANTARA;CDA Nº 11114000554 VL R\$ 18.819,46 C/WILLIAN JUNIOR ARAUJO DO CARMO;CDA Nº 11114000560 VL R\$ 13.536,79 C/RONALDO RODRIGUES;CDA Nº 11114000777 VL R\$ 17.006,44 C/WESLEY CASTRO PEREIRA;CDA Nº 11114000803 VL R\$ 14.979,92 C/PAULA DA SILVA;CDA Nº 11114001108 VL R\$ 10.738,88 C/JEAN CARLOS DA SILVA;CDA Nº 11114001171 VL R\$ 17.088,54 C/CARLOS HENRIQUE BUENO;CDA Nº 11114001550 VL R\$ 18.310,41 C/FLAVIO DOURADO ROCHA;CDA Nº 11114001647 VL R\$ 14.704,03 C/ANDREIA CHAGAS DE FARIAS;CDA Nº 11114001785 VL R\$ 5.458,24 C/CLEIDIANE CAMARGO DE OLIVEIRA;CDA Nº 11114001834 VL R\$ 10.336,66 C/CLAUDIA RODRIGUES PEREIRA;CDA Nº 11114001861 VL R\$ 17.492,44 C/WAGNER LUIZ RODRIGUES DE OLIVEIRA;CDA Nº 11114001918 VL R\$ 13.315,69 C/SERGIO MANOEL DE OLIVEIRA;CDA Nº 11114002010 VL R\$ 12.042,91 C/MANOEL DIAS REIS;CDA Nº 11114002093 VL R\$ 11.581,73 C/KLEITON MACHADO SANTOS;CDA Nº 11114002161 VL R\$ 19.232,66 C/VALDIVINO ALVES DE SOUZA;CDA Nº 11114002179 VL R\$ 16.099,54 C/DEBORAH LUIZA MANSANO FERREIRA;CDA Nº 11114002231 VL R\$ 12.769,96 C/JULIO MAIA DE ANDRADE;CDA Nº 11114002310 VL R\$ 13.209,05 C/FRANCISCO CAMPOS DE SOUSA;CDA Nº 11114002348 VL R\$ 11.154,22 C/MARIA DIVINA SERRADOURADA DE MOURA;-CDA Nº 11114002364 VL R\$ 16.274,36 C/PARDAL CANEDO BAHIA;CDA Nº 11114002537 VL R\$ 15.285,74 C/WAGNER TEIXEIRA PIRES;CDA Nº 11114002676 VL R\$ 18.871,50 C/FERNANDO SANTOS SILVA;CDA Nº 11114002706 VL R\$ 17.245,31 C/KLEINE ELAINE BORGES;CDA Nº 11114002742 VL R\$ 13.315,69 C/LEONIDAS RIBEIRO DOS SANTOS;CDA Nº 11114002804 VL R\$ 13.242,83 C/ODOVAL ARRUDA TEIXEIRA;CDA Nº 11114002808 VL R\$ 13.315,69 C/HUGO DE SOUZA FILHO;CDA Nº 11114002819 VL R\$ 20.041,14 C/EDMILSON FERNANDES DA SILVA;CDA Nº 11114002909 VL R\$ 4.541,47 C/ELIZABETH ASSIS FERNANDES;CDA Nº 11114002952 VL R\$ 14.125,30 C/GILMARIO JOSE DE BRITO;-CDA Nº 11114002959 VL R\$ 10.862,15 C/WALTOIR PEREIRA E SILVA;CDA Nº 11114003017 VL R\$ 11.298,98 C/VALDOMIRO BATISTA DE SOUZA;CDA Nº 11114003263 VL R\$ 11.476,64 C/LEONARDO ARAUJO DOS SANTOS;CDA Nº 11114003392 VL R\$ 13.206,52 C/FRANCISCO BARBOSA DE SOUZA;CDA Nº 11114003439 VL R\$ 13.525,07 C/AROLD TEIXEIRA DE SOUZA;CDA Nº 11114003597 VL R\$ 15.556,61 C/JOSE FERREIRA DE GOUVEIA;CDA Nº 11114003669 VL R\$ 11.609,55 C/MARIA DA PIEDADE DOS SANTOS;CDA Nº 11114003700 VL R\$ 14.770,08 C/EDNON JON ROCHA;CDA Nº 11114003805 VL R\$ 10.654,55 C/RAISSA SANTANA BRITO;CDA Nº 11114003967 VL R\$ 10.647,20 C/WELLINGTON GOMES DO NASCIMENTO;CDA Nº 11114004003 VL R\$ 11.476,60 C/TIAGO DE ALMEIDA;CDA Nº 11114004899 VL R\$ 3.751,29 C/SONIA VIEIRA DOS SANTOS;CDA Nº 11114004943 VL R\$ 8.655,63 C/VANDERLEI CORREA DOS SANTOS FILHO;CDA Nº 11114005558 VL R\$ 3.308,86 C/RENILDO GARCIA BARBOSA;CDA Nº 11114006294 VL R\$ 4.492,51 C/JOVENAL DE ANDRADE E SILVA;CDA Nº 11115000782 VL R\$ 7.103,50 C/MARIA DO ROSARIO FERNANDES QUEIROZ;CDA Nº 11115002733 VL R\$ 10.256,03 C/FREDERICO HENRIQUE MACHADO FERREIRA;CDA Nº 11116000021 VL R\$ 5.389,37 C/JOAO JOSE DE MESQUITA;CDA Nº 11116000163 VL R\$ 4.527,47 C/ROSA MARIA CARVALHO TEIXEIRA;CDA Nº 11116000933 VL R\$ 10.530,96 C/JOSE MARIA DA VEIGA JARDIM;CDA Nº 11116001075 VL R\$ 2.177,82 C/JULIAO MONTEIRO CALZADA;CDA Nº 11116002196 VL R\$ 2.050,35 C/PATRICIA MOREIRA DE ARAUJO LISBOA;CDA Nº 11116002416 VL R\$ 77.420,98 C/ARLETE DE MORAES BUENO;CDA Nº 11116004863 VL R\$ 1.072,04 C/DUSCILENE BASTOS DE OLIVEIRA;CDA Nº 11213000355 VL R\$ 1.262,80 C/TERRA 3 CONSULTORIA E ASSESSORIA S/C LT;CDA Nº 11214000795 VL R\$ 11.470,52 C/DIRETRIZ-CONSULTORIA EMPRESARIAL LT - ME;CDA Nº 11214001137 VL R\$ 11.949,29 C/OTICA DINIZ LT - EPP;CDA Nº 11214001835 VL R\$ 12.826,71 C/CTLUZ CONSTRUTORA LT - EPP;CDA Nº 11214001892 VL R\$ 16.475,31 C/POVOA SANTIAGO ARQUITETURA E CONSTRUCAO - EIR;CDA Nº 11214002054 VL R\$ 13.768,70 C/SECCHINATTO REPRESENTACOES COMERCIAIS DE PROD;CDA Nº 11214002428 VL R\$ 10.368,78 C/CONFECÇÕES 913 LT - ME;CDA Nº 11215000499 VL R\$ 2.983,76 C/VIA APPIA CONSULTORIA E TREINAMENTO EMPRESARI;CDA Nº 11215001669 VL R\$ 14.726,13 C/PODIUM GESTAO IMOBILIARIA LT - EPP;CDA Nº 11215002067 VL R\$ 2.278,81 C/SIRIUS CONSULTORIA E INCORPORADORA LT - ME;CDA Nº 11215002117 VL R\$ 5.415,26 C/ELCIA CLEMENTE DE SOUZA;CDA Nº 11215002117 VL R\$ 5.415,26 C/ELCIA CLEMENTE DE SOUZA - AGAPE EDUCACIONAL -;CDA Nº 11215002122 VL R\$ 2.911,44 C/VS ENGENHARIA CIVIL CONSULTORIA E CONSTRUCOES;CDA Nº 11215002154 VL R\$ 1.319,07 C/TERRABRASIL - CONSULTORIA, PESQUISA E TURISMO;CDA Nº 11215002158 VL R\$ 1.922,87 C/CHESS PROPAGANDA LT - ME;CDA Nº 11215002171 VL R\$ 1.640,66 C/ALEXANDRE QUIRINO FITNESS LT - ME;CDA Nº 11215002192 VL R\$ 2.576,66 C/KEROLLYN MIRELE DE LIMA SILVA;CDA Nº 11215002210 VL R\$ 6.781,45 C/ACQUA SOLO IRRIGACAO LT - ME;CDA Nº 11215002231 VL R\$ 2.350,35 C/GOIAS COMUNICACAO E MARKETING LT - ME;CDA Nº 11215002284 VL R\$ 2.301,59 C/PAULO CESAR FERNANDES SANTOS; COMO NÃO FORAM ENCONTRADOS OS DEVEDORESACIMA MENCIONADOS, INTIMO OS PARA VIREM PAGAR OS TÍTULOS DENTRO DE 24 HORAS E NÃO O FAZENDO, FICAM INTIMADOS DO RESPECTIVO PROTESTO POR MEIO DO PRESENTE EDITAL, QUE SERÁ PUBLICADO NO JORNAL "GAZETA" E AFIXADO NESTE TABELIONATO CONFORME ART. 15º DA LEI Nº 9.492/97. GOIÂNIA 14 DE OUTUBRO 2016. ASS: NAURIGAN LUDOVICO LACERDA OFICIAL DO 1º PROTESTO DE GOIÂNIA, SITO À RUA 09 Nº 1.111 ST. OESTE FONE:3224 4209

Publicidade Legal no Jornal Gazeta

editais@portalgazeta.com.br

(62) 9 9263-6547 Claro (62) 9 9195-9761 Claro Tel: (62) 3282-7409 /

(62) 9 8300-4318 Tim (62) 9 8436-2822 Oi (64) 3453-8883



Alta Roda

blog: www.herculesdias.com.br

HD Hercúles Dias ■

Curta duração

Eliana Martins, máster franqueada CVC do Estado de Goiás, oferece três oportunidades de intercâmbios de curta duração (até quatro semanas) nos Estados Unidos.

Oportunidades

Segundo ela as viagens, com valores a partir de R\$ 8.480, são uma boa oportunidade acadêmica e cultural.

Custo Benefício

Ela garante que o custo-benefício de uma viagem deste tipo é muito positiva, além de fazer toda a diferença para quem quer sair na frente no mercado de trabalho.

Outubro Rosa

Em alusão ao movimento de luta contra o câncer de mama, Outubro Rosa, o Hospital de Doenças Tropicais Dr. Anuar Auad (HDT/HAA) está com a fachada iluminada de rosa, cor símbolo da campanha, como continuará até o fim do mês.

Medidas Et Pesadas

■ No mês do seu aniversário de 35 anos e da campanha mundial Outubro Rosa, a EBM Desenvolvimento Imobiliário mudou sua logomarca, tradicionalmente azul, para a cor rosa, como forma de contribuir para a conscientização sobre a importância da prevenção do câncer de mama.

■ A empresa também convidou o artista plástico Eduardo Luz para fazer uma intervenção artística no Espaço EBM, seu estande de vendas localizado

na Alameda Ricardo Paranhos, que ganhou grafite na fachada evocando elementos femininos e ligados à campanha.

■ Além disso, as redes sociais e o site da EBM também foram reformulados com foco na ação, todos modificados para a cor rosa, símbolo da campanha. Internamente, as profissionais da empresa estão sendo lembradas da importância dos cuidados preventivos.

Fotos: Arquivo HD



Israel Novaes

O cantor e compositor sertanejo Israel Novaes, é a grande atração da festa "Shot Party", que acontece nesta terça-feira, na boate Villa Mix, no Setor Marista, em Goiânia. No repertório, sucessos como "Sinal Disfarçado", "Carro Pancadão", além de canções românticas, como "Romeu e Julieta", "Há Espera" e "Vai Entender".



Lissauer e Paulino do Luzitana

Lissauer Vieira recebeu em seu gabinete na Assembleia Legislativa seu amigo e prefeito eleito de Paraúna, "Paulinho do Luzitana". Conversaram sobre futuras parcerias e benefícios para Paraúna, cidade que representa como deputado estadual.

PROGRAMA MESA DE NOTÍCIAS

ANDREAZZA GOMES

ADRIANA MARTINS

SANDRO SILVA

NO AR

DE SEGUNDA A SEXTA AO MEIO DIA

Publicidade Legal no Jornal Gazeta

editais@portalgazeta.com.br

TELEFONEIS ÚTEIS	
Ambulância - SAMU - 192	Rodoviária de Goiânia - (62) 3240-0000
Bombeiros - 193	Aeroporto Internacional Santa Genoveva - 3265-1500
Polícia Militar - 190	Água e Esgoto - 115
Polícia Federal-194	Celg - Companhia Energética de Goiás - 0800 62 0196
Polícia Civil-197	Aneel - 144
Defesa Civil-1 99	Delegacias Especializadas de Atendimento à Mulher - 180
Guarda Municipal - 153	
DETRAN - 154	
Polícia Rodoviária Estadual - 198	
Polícia Rodoviária Federal - 191	
Disque Denúncia - 181	

GOSPEL HD

1# DA INTERNET

OUÇA A GOSPEL EM QUALQUER LUGAR DO MUNDO!

www.gospelhd.com.br

BESTEIROL DO SEU DEDÉ

DETERGENTE – Ato de prender indivíduos suspeitos.
DETERMINA – Prender uma garota.
ESFERA – Animal feroz amansado.

HORÓSCOPO

Áries (21 mar. a 20 abr.)

O ciclo atual remete a uma percepção de como está a qualidade de seus relacionamentos. É um momento em que você deve tomar certas decisões relacionadas a contratos, associações e parcerias. Deve haver um equilíbrio maior entre individualidade e relacionamento.

Touro (21 abr. a 20 mai.)

Os taurinos estão vencendo um ciclo importante para a saúde e o trabalho. O momento é importante para estabelecer uma relação mais harmoniosa com o cotidiano e questões profissionais. Há a possibilidade do estabelecimento de parcerias.

Gêmeos (21 mai. a 20 jun.)

A fase atual remete a importância de um contato maior com os seus sentimentos e criatividade. É um período em que as questões afetivas e que envolvem o relacionamento com crianças estão enfatizadas. Os relacionamentos passam por um período mais positivo.

Câncer (21 jun. a 21 jul.)

Este é um período de importantes reflexões e decisões aos nativos de Câncer. As questões familiares, vinculadas ao lar, a imóveis e a privacidade estão estimuladas. É um momento em que há um contato maior com suas demandas subjetivas e emocionais.

Leão (22 jul. a 22 ago.)

Este é um momento importante para estabelecer um contato mais harmonioso com o que está ao seu redor. Importante fase de aprendizados, de novos contatos, estudos e estímulo aos relacionamentos. Agir com tato, temperança e diplomacia são essenciais.

Virgem (23 ago. a 22 set.)

Este é um ciclo em que você deve estar mais focado no desenvolvimento de seus dons e habilidades. Poderá contar com o apoio das pessoas para expressar de forma mais positiva os seus talentos. As questões financeiras são as prioridades desta fase.

Libra (23 set. a 22 out.)

Librianos têm iniciado um novo ciclo na sua vida que tem reflexos emocionais e nas relações. É o momento de colocar as coisas na balança, de ponderar e de tomar decisões positivas. Você deve sair de cima do muro e tomar partido em questões.

Escorpião (23 out. a 21 nov.)

Até que você faça aniversário, está vencendo um ciclo de termos, escorpiano. Percebe agora o que está colhendo baseado no que semeou ao longo dos últimos meses. Alguns relacionamentos ou acordos podem chegar ao final nesta fase.

Sagitário (22 nov. a 21 dez.)

Percepção de quem são os seus verdadeiros amigos e parceiros de jornada. Momento muito interessante para ter um relacionamento mais equilibrado com as pessoas e com o meio a sua volta. Atividades culturais, criativas e sociais estão estimuladas.

Capricórnio (22 dez. a 20 jan)

Profundas reflexões sobre o significado de sucesso, realização e desenvolvimento na carreira. Ao cooperar e entrar em acordo, você tende a prosperar profissionalmente. Deve se esmerar numa maior qualidade de suas relações e associações.

Aquário (21 jan. a 19 fev.)

O ciclo atual é importante para você perceber como está se comunicando e se expressando, aquariano. Questões vinculadas à ética, a conhecimentos e a contato com outras culturas estão enfatizadas. É o momento de uma conexão maior com a fé e a sabedoria.

Peixes (20 fev. a 20 mar.)

Este é um ciclo de profunda conscientização sobre as suas emoções, pisciano. Questões delicadas podem envolver os relacionamentos, a intimidade, a entrega emocional. Possibilidade de importantes acordos que tenham uma consequência financeira.

PASSATEMPO

PALAVRAS CRUZADAS DIRETAS

www.coquetel.com.br

© Revistas COQUETEL

Ponto turístico da ilha do Mel, no Paraná	Índice de (?), percentual avaliado pelas pesquisas de opinião no período eleitoral	Sincero Saulo Gomes, jornalista	Avião de treinamento da FAB	Entidade classista do Direito no Brasil	Oscilações no espaço-tempo previstas na teoria de Einstein
Apreensão judicial dos bens do devedor					"Nacional", em Inpe
A última fila de um corpo do exército em marcha	A personificação da paciência (Bíblia)	Compôs a ópera "La Serva Padrone"		Banco Central (sigla)	Enxofre (símbolo)
		Spencer Tracy, ator dos EUA		Advérbio latino	Equipe esportiva
O carro que roda com álcool e gasolina					
Discordar; divergir	Isso, em francês				
Bovideo europeu	Matriz da cópia				
		Grupo que se opunha a Trótski, na URSS		Dario (?), poeta italiano	O século iniciado em 501
Casa (?), evento anual de decoração	C	O	R		
Letra que indica o masculino	Alvo da fúria do iconoclasta			Actínio (símbolo)	Creme, em inglês
		Garra; voracidade		Vitoria as obras dos Jogos de 2016	
		(?) Caldas, time da Colômbia (fut.)			
701, em romanos	Período apreciado pelo boêmio				Impossibilidade do pássaro quivi
Hotel, no alfabeto fonético da Otan				Pastel de (?), doce lusitano	Sensação de dor epigástrica
Erro de sintaxe na estrutura de uma frase (pl.)				São (abrev.)	

BANCO 2/ga. 3/sic. 4/flex — once. 5/cream. 6/trica. 9/pergolési. 10/solecismos.

27

UM FASCINANTE PASSEIO PELO MUNDO DO ACLAMADO JOGO.

Pixel Nas bancas e livrarias

Solução

S	O	M	S	I	C	L	O	S
V	Z	V	N	V	T	V		
N	E	I	O	N	H			
O	V	R	O	S	I	C	O	D
I	O	C	E	G	A	V		
C	V	O	L	O	I	O		
V	R	T	E	O	R	O	C	
I	V	M	G	O	S	I	B	
V	A	C	I	O	T	R	C	N
R	I	L	N	S	S	I	D	
G	S	V	P	X	E	L	F	
S	S	B	T	L	G	O		
V	D	R	G	A	V	R	E	
N	N	O	R	E	S	T		
O			L			F		