



Após assumir uso de maconha, Betty Faria fala sobre repercussão: “hipocrisia”

PÁGINA 04

Gazeta

Edição 2948

Goiânia, Quarta-feira, 19 de outubro de 2016



portalgazeta



gazetadoestado



62 99118-3777 www.portalgazeta.com.br

TRANSPORTE

Projeto Gelateratura chega aos terminais de ônibus de Goiânia



Fotos: divulgação

PÁGINA 02

CEMITÉRIOS PÚBLICOS

Projeto de lei libera que animais de estimação sejam enterrados no túmulo dos donos



PÁGINA 03

POLÍTICA

Renan diz que sistema político envelheceu e quer votar reforma em 9 de novembro



O presidente do Senado, Renan Calheiros (PMDB-AL), afirmou que pretende levar à votação no dia 9 de novembro a primeira parte de uma reforma política, incluindo mudanças nas coligações partidárias e a criação de cláusulas de barreira para restringir o acesso das legendas a assentos no parlamento

PÁGINA 03

TRANSPORTE

Projeto Gelateratura chega aos terminais de ônibus de Goiânia

Nesta quarta-feira, 19, às 9 horas, a ação será lançada no Terminal Isidória com empréstimos gratuitos de livros.

LOURDES SOUZA - Ação é promovida pela CMTC, RedeMob Consórcio e Oficina Cultural Geppetto, com o apoio da Prefeitura de Goiânia.

O fantástico e multicultural universo dos livros ganha um espaço especial nos terminais de integração do transporte coletivo da região metropolitana de Goiânia. A partir desta quarta-feira, 19, o projeto Gelateratura estará no Terminal Isidória, em Goiânia, emprestando livros para quem passar pelo local.

A ação será lançada às 9 horas com a presença de escritores goianos e do Coral Vozes de Goiânia, formado por servidores da Prefeitura de Goiânia e que compõe o projeto Cantando para Goiânia: Humanização dos Terminais. O evento terá as presenças da presidente da Academia Goiana de Letras (AGL), Lêda Selma e o escritor Cristiano Deveras, que vão autografar livros e apresentar dicas literárias.

Cristiano Deveras vai disponibilizar exemplares dos seus livros 'Jantar às 11 horas' e 'O Eetéreo ser de Carbono'. Um dos apoiadores do projeto,



ele afirma que quando se abrem novos espaços para a literatura na cidade, a cultura e a educação saem fortalecidas.

Com a chegada da Gelateratura, os livros poderão ser retirados gratuitamente para leitura dentro e fora do terminal. Após ler, o cidadão pode devolver o exemplar em um dos pontos de apoio nos terminais de ônibus. O projeto literário é promovido pela Companhia Metropolitana de Transportes Coletivos (CMTC) e RedeMob Consórcio em parceria com a Oficina Cultural Geppetto, idealizadora da Gelateratura.

A Gelateratura nos terminais também tem o apoio da Prefeitura de Goiânia, da Secretaria Municipal de Cultura, da AGL, da União Brasileira dos Escritores - Seção Goiás (UBE), das empresas concessionárias que operam o transporte co-

letivo - Rápido Araguaia, HP Transportes, Reunidas, Cootego e Metrobus.

O presidente da CMTC, Murilo Guimarães Ulhôa, diz que o objetivo é espalhar cultura pelos terminais de ônibus da cidade e tornar o cotidiano dos cidadãos que utilizam o transporte coletivo mais descontraído.

De acordo com o diretor executivo do RedeMob Consórcio, Leomar Avelino, a Gelateratura também quer incentivar a cidadania e a cultura colaborativa, abrindo espaços para que a população faça doações de novos livros. Todos os livros disponibilizados foram doados pelos parceiros e sociedade. 'Acreditamos na arte como forma de aproximar as pessoas e queremos promover ações como essa que desenvolvam o sentimento de pertencimento com relação aos terminais e que estes se transformem em espaços de compartilhamento e de troca', afirma.

Os exemplares ficarão disponíveis na geladeira, abrindo espaços para que a população também faça doações de novos livros. Um dos responsáveis pelo projeto, o diretor técnico da CMTC, Sávio Afonso, explica que os projetos culturais estão gerando reflexos positivos no dia a dia dos usuários do transporte coletivo e serão ampliados.

A Gelateratura, que se inicia pelo Terminal Isidória, também será levado para os demais 20 terminais de integração da Rede Metropolitana de Transportes Coletivos. "Queremos que essa atividade literária atinja aos usuários de toda a rede, criando uma onda cultural e colaborativa nas 18 cidades atendidas pelo transporte coletivo na região metropolitana".

Segundo ele, a adesão dos usuários do transporte coletivo será determinante para o sucesso da Gelateratura. "O usuário será beneficiado, mas também será o dono da geladeira e dos livros. O zelo e a movimentação dos livros, seja por empréstimos ou doações, serão realizados pelas pessoas. Só lançamos a ideia, agora os donos do projeto são a população".

Outra atividade que tem conquistado os usuários do transporte coletivo é o Cantando Para Goiânia, que leva música para os terminais de ônibus. A primeira apresentação do Coral Vozes de Goiânia aconteceu no dia 12 de agosto, no Terminal das Bandeiras, em homenagem ao Dia dos Pais.

As duas ações integram o projeto Cultura em Movimento, que é promovido pela CMTC e RedeMob Consórcio para levar atividades contínuas nos terminais de ônibus envolvendo as sete artes.

Plantão policial

Goiânia

Polícia Civil apresenta suspeito de matar adolescente de 13 anos, no Jardim Curitiba

Garoto foi atingido com oito tiros na porta da residência. Delegacia de Investigação de Homicídios (DIH) aponta Luiz Fernando Romualdo de Oliveira, de 19 anos, como autor dos disparos. Ramon da Silveira Borges, de 18 anos, também foi preso durante as investigações.

Os dois são moradores da Vila Mutirão e faziam parte de grupo rival da vítima

A Polícia Civil, por meio da Delegacia de Investigação de Homicídios (DIH), apresentou na manhã desta segunda-feira (17/10), Luiz Fernando Romualdo de Oliveira, de 19 anos, suspeito de ser o autor dos disparos que matou o adolescente Vitor Peres, de 13 anos, no último dia 08 de setembro, no Jardim Curitiba IV, em Goiânia. De acordo com o delegado Carlos Caetano Junior, responsável pelo caso, Luiz Fernando e Ramon da Silveira Borges, de 18 anos, também preso durante as investigações, são moradores da Vila Mutirão e faziam parte de um grupo rival da vítima. Um mês antes do crime, Luiz Fernando e Vitor brigaram durante uma festa.

Dois dias antes do crime, a dupla entrou novamente em confronto, mas desta

Wildes Barbosa

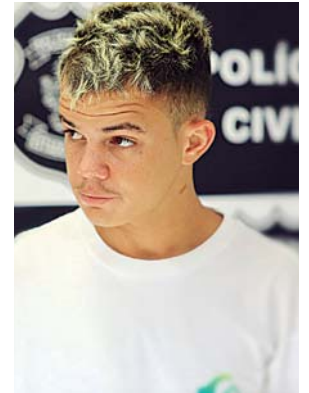

vez acompanhados de outras pessoas também durante uma festa. No dia 08 de setembro, de acordo com a polícia, Luiz Fernando e Ramon foram em uma motocicleta até a casa de Vitor e assassinaram o jovem. Ao todo, foram dez disparos de uma pistola 9 mm, sendo que oito atingiram o menor. Para o delegado, um crime sem motivação clara. "Uma rivalidade entre bairros. Eles começaram uma implicação por uma garota ou coisas do tipo, situações que não ficaram bem claras, mas sabemos que eles se encontravam principalmente em festas", explicou. A dupla foi indiciada por homicídio qualificado. Eles acumulam passagens por roubo e furto enquanto eram adolescentes. A Polícia Civil constatou que alguns familiares do adolescente estão presos, o que gera uma preocupação com a integridade dos presos.

Gazeta

Grupo Exata de Comunicação Ltda

CNPJ: 04.471.978/0001-92

Alameda do Contorno, 1508, Qd. 37, Lt. 05,
Santo Antônio, CEP: 74.853-120, Goiânia-GO

COMERCIAL

Tel: (62) 3282-7409 / (64) 3453-8883
comercial@portalgazeta.com.br

PUBLICAÇÃO LEGAL

Tel: (62) 3282-7409 /
(64) 3453-8883
editais@portalgazeta.com.br

CLASSIFICADOS

Tel: (62) 3282-7409 / (64) 3453-8883
classificados@portalgazeta.com.br

REDAÇÃO - WhatsApp: (62) 9 9118-3777

redacao@portalgazeta.com.br

REDAÇÃO SUL

Rua B-8, S/N, Qd. 14, Lt. 20, Itanhangá I
Caldas Novas - Goiás

EXPEDIENTE

DIRETOR PRESIDENTE
Adão dos Reis Gonçalves
adao@portalgazeta.com.br

DISTRIBUIÇÃO

Grupo Exata de Comunicação
luiscastrocarlos@gmail.com
(62) 9 92636547 - 9 83004318

POLÍTICA

Renan diz que sistema político envelheceu e quer votar reforma em 9 de novembro

Renan defendeu que na mesma data sejam votadas outras propostas que ajudem a disciplinar a atividade política

FELIPE PONTES/ABR - O presidente do Senado, Renan Calheiros (PMDB-AL), afirmou que pretende levar à votação no dia 9 de novembro a primeira parte de uma reforma política, incluindo mudanças nas coligações partidárias e a criação de cláusulas de barreira para restringir o acesso das legendas a assentos no parlamento.

“Conversei com o presidente da Câmara para que logo depois do segundo

Divulgação



turno [das eleições municipais] nós possamos avançar na reforma política”, disse

Renan. “Esse sistema político envelheceu, precisa ser substituído”, afirmou ele

após confirmar a data em que pretende levar o assunto a plenário.

Renan defendeu que na mesma data sejam votadas outras propostas que ajudem a disciplinar a atividade política, entre elas a lei que prevê punições para abusos de poder. “Entendo que a oportunidade é conjugar ao mesmo tempo reforma política, combate à corrupção e lei de abuso de autoridade”.

O senador disse também ter pedido ao presidente da Câmara, deputado Rodrigo Maia (DEM-RJ), que coloque em discussão a modificação do voto proporcional para a eleição de deputados federais. “Esse sistema está carcomido”, afirmou Renan.

JOVEM CIDADÃO

Projeto visa incentivar jovens a aprender sobre política em Piracanjuba

Adolescentes de 14 a 16 anos terão a oportunidade de aprender mais sobre as atribuições dos Poderes Públicos e questões de cidadania com o projeto Jovem Cidadão, que será implantado na comarca de Piracanjuba, pelo juiz Gabriel Consiglieri Lessa. A solenidade de abertura do programa foi na última sexta-feira (14), às 13h30, no auditório da Câmara Municipal, com presença de estudantes das redes pública e particular da cidade.

O projeto, inédito em Goiás, consiste em levar

estudantes para dentro da Câmara dos Vereadores, para acompanhar a rotina legislativa local por um ano. Serão escolhidos nove jovens que, além de visitas frequentes, vão apresentar sugestões para solucionar questões da própria escola ou de seus bairros.

Segundo o magistrado responsável pela implantação da iniciativa, “a intenção é fazer com que os participantes se interessem por política não partidária, conheçam seus direitos e deveres, uma vez que a sociedade encontra-se desacredita-

da. Com a aproximação dos jovens, será possível, além de conhecimento, acompanhar o plano de ações proposto pela Prefeitura e pela Câmara”, explica Consiglieri Lessa (foto à esquerda).

Para seleção dos nove jovens vereadores, será feito um concurso de redação e, depois, apresentação de discurso em tribuna. Além do título de jovem vereador, os ganhadores também terão direito a uma contratação de um ano, na condição de aprendiz, numa empresa parceira do projeto.

Ainda conforme relatou o juiz, iniciativas similares existem na Europa e, no Brasil, há uma experiência parecida no Senado, só com duração inferior, de cerca de uma semana. “Com a duração maior, será possível acompanhar melhor os alunos, fazer reuniões periódicas, incentivá-los a ouvir a comunidade e indagá-los sobre a experiência”, elucidou o magistrado sobre o acompanhamento que ele vai fazer pessoalmente com os participantes.

FONTE: TJGO

CEMITÉRIOS PÚBLICOS

Projeto de lei libera que animais de estimação sejam enterrados no túmulo dos donos

Tramita na Câmara Municipal de Goiânia um projeto de lei do vereador Carlos Soares (PT) que permite que animais de estimação sejam enterrados juntos dos seus donos nos cemitérios públicos da capital. Na matéria, consta que os cemitérios particulares ou privados também são autorizados, mas a permissão e as regras para o sepultamento de animais domésticos ficam a critério de cada um.

“Os animais domésticos atualmente são

considerados membros das famílias, principalmente os cães e gatos, com os quais as pessoas mantêm estreitos vínculos afetivos. Quando um deles vem a falecer, além do extremo sofrimento da perda, as pessoas em geral se despedem sem saber para onde destinar o cadáver. Assim, este projeto de lei destina-se a dar respaldo e regulamentar esse anseio da população que tem um animal doméstico como membro da família”, justifica o vereador.

ROTA JURÍDICA

CONTRATAÇÕES RECENTES

Atendendo recomendação do MP, Comurg exonera 146 comissionados

Em atendimento à recomendação do promotor de Justiça Fernando Krebs, o presidente da Companhia de Urbanização de Goiânia (Comurg), Edilberto de Castro Dias, exonou 146 servidores comissionados recém-contratados do órgão, incluindo os servidores que atuavam no Zoológico de Goiânia e no Parque Mutirama por meio de convênio com a Agetul (Agência Municipal de Turismo, Eventos e Lazer).

Na recomendação, expedida em setembro, o promotor ressaltou que, conforme disposto na Constituição Federal, os cargos em comissão

destinam-se apenas às atribuições de direção, chefia e assessoramento, por se tratarem de funções de confiança. Assim, as contratações recentes realizadas pela Comurg seriam inconstitucionais.

Em resposta enviada ao promotor, Edilberto Dias enviou a listagem completa dos servidores comissionados do órgão e destacou que, com exceção dos servidores lotados no Parque Mutirama e no Zoológico, todos os servidores são destinados aos cargos de direção, chefia e assessoramento, em concordância ao disposto na Constituição.

FONTE: MP-GO

Após assumir uso de maconha, Betty Faria fala sobre repercussão: “hipocrisia”

Em entrevista no “Programa Com Bial”, que foi ao ar na GNT neste domingo (16), Betty Faria admitiu que fumou muita maconha e defendeu que a droga não tem o efeito nocivo que dizem. “Eu gosto de maconha, acho que não tem efeito nenhum. É uma mentira dizer que mexe com memória, porque eu fumei muita maconha e nunca tive problema de memória”, disse a atriz durante o programa.

Aos 75 anos, Betty Faria comentou a repercussão de suas declarações e disse que não entendeu toda a polêmica em torno da entrevista. “Mas gente, os EUA comercializando a maconha de uma

maneira fantástica, e as pessoas aqui se assustando com o que eu falei... Isso é muito antigo! Por isso é que continua a hipocrisia neste país”, disse ela em entrevista.

A atriz também disse que não acha que foi corajosa ao revelar que fez uso de maconha. “Não foi coragem, a verdade precisa ser dita. Alguém tem que quebrar o estado de vida fingidinho das pessoas. Não cabe mais esse fingimento, estamos vivendo muitas coisas sérias. Temos uma falta nos hospitais públicos, nas escolas, na segurança... as pessoas não falam disso. Elas ficam mantendo uma coisa fingidinha. Vamos botar as coisas



para funcionar, o Rio de Janeiro para funcionar... E as pessoas es-

tão preocupados com bobagem?”, afirmou Betty Faria.

Lea T rebate preconceito contra LGBTs: “Não somos monstros, só queremos o bem”

Uma das modelos brasileiras de maior projeção internacional, Lea T foi uma das grandes homenageadas do Festival do Rio, ao receber o Prêmio Suzy Capó de Personalidade Félix 2016. A top, que já passou pelas passarelas de grifes como Jean Paul Gaultier e Givenchy, foi reconhecida por seu pioneirismo na cerimônia de abertura dos Jogos Olímpicos, na qual foi a primeira transexual a ter papel de destaque no evento. “Eu fico muito sem jeito. Nunca me vejo com essa imagem de ter um peso tão forte. Mas tenho uma enorme gratidão, ao mesmo tempo. Fico feliz de pensarem que eu posso representar uma comunidade que eu amo tanto, feita por seres que realmente são muitos especiais”, comenta a top. Apesar de o feito ter sido comemorado por muitos como um ato a favor da diversidade sexual no país, a escolha de Lea para representar o Brasil gerou revolta entre o pú-



blico conservador. Sobre o preconceito contra a comunidade LGBTQ, ela rebate: “Há muitas pessoas perdendo grandes oportunidades na vida por fecharem a própria visão e não estarem dispostas a conhecer o próximo. Tenho e sempre terei orgulho de fazer parte dessa comunidade. Acho que todos deveriam nos conhecer e ficar com a gente, porque não somos monstros. Só queremos o bem”. O troféu recebido em um prêmio voltado para o cinema pode, por sinal, ter aberto portas para que Lea atinja ainda mais o público brasileiro.

CARTÓRIO DE REGISTRO DE IMÓVEIS, CIVIL E ANEXOS DE ÁGUAS LINDAS DE GOIÁS

EDITAL DE INTIMAÇÃO DE MARIA ANGRA SANTOS CORDEIRO, CPF: 026.825.251-30 E JOSE IVAN CORDEIRO OLIVEIRA, CPF: 008.667.221-57. REQUERIMENTO Nº 44857

O Cartório de Registro de Imóveis, Civil e Anexos de Águas Lindas de Goiás FAZ SABER, para ciência do(a) respectivo(a), Sr(a). MARIA ANGRA SANTOS CORDEIRO, CPF: 026.825.251-30 e JOSE IVAN CORDEIRO OLIVEIRA, CPF: 008.667.221-57, devedor(a) fiduciante do imóvel alienado, LOTE 02-A DA QUADRA 20-B, MANSÕES ODISSÉIA, NESTA CIDADE, a qual não tendo sido encontrada no endereço de cobrança LOTE 02-A DA QUADRA 20-B, MANSÕES ODISSÉIA, NESTA CIDADE, fica, por este edital, INTIMADO(A) do teor respectivo. O Cartório de Registro de Imóveis, Civil e Anexos de Águas Lindas de Goiás, segundo as atribuições conferidas pelo artigo 26, parágrafos 1º e 3º da Lei nº. 9.514/97, por requerimento do(a) CAIXA ECONOMICA FEDERAL - CEF, credor(a) fiduciário(a) do contrato imobiliário garantido por alienação fiduciária, na matrícula nº. 39.437 deste Ofício, com saldo devedor de responsabilidade de V.Sa., venho INTIMÁ-LO(A) a efetuar o pagamento das prestações vencidas e as que se vencerem até a data do pagamento, os juros convencionais, as penalidades e os demais encargos contratuais, os encargos legais, inclusive tributos, as contribuições condominiais imputáveis ao imóvel, cujo valor corresponde a R\$ 2.060,76 (dois mil sessenta reais e setenta e seis centavos), além das despesas de cobrança e de intimação, o qual é lançado, na planilha de débitos, pelo(a) CAIXA ECONOMICA FEDERAL - CEF como “Diferença de prestações anteriores”. Assim, procedo à INTIMAÇÃO de V.Sa. para que se dirija, no horário de 9:00 às 17:00, a este Ofício situado na Avenida JK, Qd. 12, Lt. 15, sala 01, Jardim Brasília, Águas Lindas - GO., onde deverá efetuar o pagamento do débito discriminado. Este edital será publicado por 3 dias, devendo o débito supramencionado ser pago no prazo improrrogável de 15 (quinze) dias a contar do último dia desta publicação. Por oportuno, fica V.Sa. ciente de que o não cumprimento do referido pagamento no prazo ora estipulado, garante o direito de consolidação de propriedade do imóvel em favor da credora fiduciária, nos termos do artigo 26, parágrafo 7º, da Lei nº. 9.514/97. Atenciosamente, Sandro Alexander Ferreira, o Oficial.

TABELIONATO DE NOTAS E REGISTRO DE IMÓVEIS DE FORMOSA/GO

EDITAL DE INTIMAÇÃO DE JOSE EUSTAQUIO GALVAO FILHO, CPF: 028.007.361-51 E LINA DOS SANTOS MONTEIRO GALVAO, CPF: 048.390.291-80. REQUERIMENTO Nº 44647

O Registro de Imóveis de Formosa/GO FAZ SABER, para ciência do(a) respectivo(a), Sr(a). JOSE EUSTAQUIO GALVAO FILHO, CPF: 028.007.361-51 e LINA DOS SANTOS MONTEIRO GALVAO, CPF: 048.390.291-80, devedor fiduciante do imóvel alienado, R 20 NR 26 QD 17, LT 2 SETOR BELA VIS FORMOSA GO 73808800, a qual não tendo sido encontrada no endereço de cobrança R 20 NR 26 QD 17, LT 2 SETOR BELA VIS FORMOSA GO 73808800, fica, por este edital, INTIMADO, em razão do requerimento de CAIXA ECONOMICA FEDERAL - CEF, credor fiduciário do contrato imobiliário garantido por alienação fiduciária da matrícula nº. 58.172, a efetuar o pagamento das prestações vencidas e as que se vencerem até a data do pagamento, os juros convencionais, as penalidades e os demais encargos contratuais, os encargos legais, inclusive tributos, as contribuições condominiais imputáveis ao imóvel, cujo valor corresponde a R\$ 2.899,75 (dois mil oitocentos e noventa e nove reais e setenta e cinco centavos), além das despesas de cobrança e de intimação, o qual é lançado, na planilha de débitos, pelo(a) CAIXA ECONOMICA FEDERAL - CEF como “Diferença de prestações anteriores”. O pagamento do débito poderá ser feito na agência detentora do financiamento ou na sede deste Ofício (Rua Anhanguera, 125, Centro, Formosa - GO). Este edital será publicado por 3 dias, devendo o débito supramencionado ser pago no prazo improrrogável de 15 (quinze) dias a contar do último dia desta publicação. Por oportuno, fica V.Sa. ciente de que o não cumprimento do referido pagamento no prazo ora estipulado, garante o direito de consolidação de propriedade do imóvel em favor da credora fiduciária, nos termos do artigo 26, parágrafo 7º, da Lei nº. 9.514/97. José Túlio Valadares Reis Júnior, Registrador.



Locação e Vendas
Impressoras e Copiadoras

O MELHOR CUSTO BENEFÍCIO A PARTIR DE

R\$ 0,04

62 3920-1235
62 9256-4933

resumo de novelas

Malhação “Pro Dia Nascer Feliz”

■ Tânia revela a Joana que Carmem deixou o Rio de Janeiro por causa de Caio. Nanda e Rômulo se declaram um para o outro. Martinha é assaltada. Fábio provoca Luiza com o bilhete de Lucas. Irene aconselha Giovane a ficar longe de Joana. Joana, Giovane, Caio e Júnior embarcam

para o campeonato. Clara se insinua para Rômulo e Jéssica defende Nanda. Bárbara manipula a avó de Gabriel. Juliana, Martinha e Lucas convencem Córrea a permitir uma festa no Dom Fernão. Lucas sugere que Gabriel agradece as supostas visitas de Bárbara a Cleo.

Sol Nascente

■ Lenita chega ao hospital com Vittorio. Hideo conta para a mãe o que aconteceu com a prima. Cesar chega ao hospital e Lenita e Vittorio estranham seu jeito. A família Tanaka entoa um mantra no hospital. Alice sonha com Rosário e acorda do coma. Carolina se diverte com as imagens da

explosão pela internet. Felipe se enfurece ao saber que Lenita passou a noite fora. Wagner tenta disfarçar o pânico ao falar com o delegado Mesquita. Vittorio agradece Lenita por sua dedicação. Mario brinca com Alice no hospital e Cesar se irrita. Tanaka sofre um infarto.

‘Haja Coração’

■ Aparício tenta se explicar para Rebeca, que o acusa de traidor. Nair teme ao ver que Nilton a reconheceu. Penélope tenta convencer Rebeca de que Aparício só queria lhe mostrar o valor do amor. Rebeca avisa às amigas que Teodora está viva. Felipe pede ajuda de

Henrique para armar uma cilada contra Jéssica. Francisca incentiva Nair a contar a verdade aos filhos sobre a adoção. Guido aconselha Aparício a acionar a Justiça contra Teodora. Renan incentiva Adônias a revelar a Leonora que não é um modelo internacional.

Cúmplices de um Resgate

■ Os meninos pensam que é brincadeira e riem da roupa e maquiagem de Julia. A menina sai correndo e chora. André vai atrás de Julia. Julia diz que eles lhe veem como menino e que quer ser vista como uma garota. André consegue reverter a situação e explicar que Julia deve ser

como ela é. Otávio pensa que Paola é apenas sua amiga. Safira vai atrás de Priscila e encontra Geraldo. A mulher proíbe ele de se aproximar de Priscila. Otávio e Rebeca fazem as pazes. Os dois chegam no Vilarejo e se deparam com Maurício tomando café com Manuela e Nina.

A Lei do Amor

■ Tião é rude com Helô. Ana Luiza ajuda Elio a criar um blog jornalístico. Camila reclama de Robinson e Magnólia conta o que fez com Tião. Jáder chega na pensão de Zuza. Magnólia afirma a Pedro que não conhece Tião. Antônio comenta com Gigi que Tiago está interessado em outra garota. Tiago fala para Pedro que Helô discutiu

com Tião. Luciane leva Vitória a uma festa. Helô procura Pedro. Isabela ouve uma conversa de Venturini e Arlindo sobre o atentado contra Suzana e Fausto. Antônio dança com Vitória. Venturini manda Luciane procurar os documentos sobre as empresas fantasmas que estavam com Fausto. Helô questiona Tião sobre Magnólia.

EDITAL DE NOTIFICAÇÃO DE PROTESTO ENCONTRAM SE NO 1º PROTESTO DE GOIÂNIA, PARA SEREM PROTESTADOS OS SEGUINTE TÍTULOS:DM VL R\$ 1.893,33 C/PEIXINHO BAR E REST EIRELI ME, EM FV DE REFRESCOS BANDEIRANTES IND & COM LT;DSI VL R\$ 608,30 C/SIMLINK ELETRONICA LT, EM FV DE MULTISPECTRAL SISTEMAS E SERVICOS LT;DMI VL R\$ 180,56 C/VALTER DE ALMEIDA PASSOS, EM FV DE KING FR C DISTR FRIOS LT-EPP;DMI VL R\$ 503,64 C/ALINE LOPES GUERRA, EM FV DE ARAILDE SOUZA SANTOS PEREIRA;DMI VL R\$ 1.465,00 C/ELIENE DA CONCEICAO FONTINELE, EM FV DE NEW COM.IMPE EXPORTACAO LT;DSI VL R\$ 600,00 C/LUIZ CARLOS CABRAL, EM FV DE PRIMEIRA IN C EDUCACIONAL;CBI VL R\$ 3.890,15 C/DALINNY RODRIGUES DOS REIS, EM FV DE BANCO TOYOTA DO BRASIL SA;DMI VL R\$ 663,95 C/BRICK HOUSE CLUB GOIANIA EIRELI ME, EM FV DE GASBALL ARMAZENADORA E DISTRIBUIDORA LT;DMI VL R\$ 244,28 C/LEMES DA FRANCA CONTABILIDADE GOVERNAMEN, EM FV DE NEW LINE ALARMES;DMI VL R\$ 418,80 C/ENGCS - ENGENHARIA COM E SERVICOS L, EM FV DE ELETRIC COM DE MATERIAIS ELETRICOS;DMI VL R\$ 752,00 C/DELAINA ROSA DA SILVA 49143301134, EM FV DE BONASA ALIMENTOS SA;DMI VL R\$ 5.758,06 C/FENIX IND E COM DE EQUIP E SINALIZACAO, EM FV DE VIA BRASIL FABRICACAO DE TINTAS LT;DMI VL R\$ 1.273,13 C/INNOVAR BOMBAS E EQUIPAMENTOS LT ME, EM FV DE CONDOR ATACADISTA DE MATERIAIS PARA CONS;NP VL R\$ 712,78 C/GELAINE SOUZA DO AMARAL TORRES, EM FV DE BELCAR INVESTCAR LT;DMI VL R\$ 228,50 C/SILVERIO SANTANA DA SILVA FERRAGISTA EIR, EM FV DE IMPERIAL FERRAMENTAS;DSI VL R\$ 120,00 C/GOIANIA TRANSP E MUD LT, EM FV DE BASE VITORIA REMOACAO E LOCACAO DE VEICUL;DMI VL R\$ 271,00 C/KELLY CRISTINE NETO PIRES, EM FV DE SOFT-ARTE ASS INFORMATICA LT;DMI VL R\$ 737,36 C/CENTRO AUTOMOTIVO OFICINA MAIS, EM FV DE PODIUM COM DE PROD AUT LT;DMI VL R\$ 4.545,48 C/A J DE OLIVEIRA & CIA LT, EM FV DE TEXTIL FARBE LT;DMI VL R\$ 1.359,23 C/ALEXANDRE BRUM FREITAS LEAL, EM FV DE TODOLIVRO DIST LT;DMI VL R\$ 1.264,50 C/ALEXANDRE BRUM FREITAS LEAL, EM FV DE TODOLIVRO DIST LT;DMI VL R\$ 60,00 C/LINDOMAR BARBOSA VASCONCELOS, EM FV DE T R R ZANCAN EIRELI - EPP;DMI VL R\$ 61,45 C/LUIZ OTAVIO, EM FV DE CENTRO OESTE DIST DE PECAS AUTOMOTIV;DMI VL R\$ 66,50 C/CARACOL CARARETTO CONSTRUcoes LT, EM FV DE CARLOS CAMPOS CONSULTORIA E CONSTRUcoes LT;DMI VL R\$ 75,00 C/BENNY HORTIFRUITI COM LT ME, EM FV DE COMERCIAL DE VERDURAS SAO CRISTOVAO LT;DMI VL R\$ 133,00 C/CARACOL CARARETTO CONSTRUcoes LT, EM FV DE CARLOS CAMPOS CONSULTORIA E CONSTRUcoes LT;DMI VL R\$ 150,00 C/GAMA INVEST INVESTIMENTOS IMOBILIARIO, EM FV DE TEC PRINT COPIADORA E INFORMATICA LT;DMI VL R\$ 155,50 C/DRA. MAYSA MILAZZO CORREA, EM FV DE UNICA DENTAL VENDAS DE PRODUTOS ODONTOLOGICOS;DMI VL R\$ 160,00 C/BENNY HORTIFRUITI COM LT ME, EM FV DE COMERCIAL DE VERDURAS SAO CRISTOVAO LT;DMI VL R\$ 170,00 C/BENNY HORTIFRUITI COM LT ME, EM FV DE COMERCIAL DE VERDURAS SAO CRISTOVAO LT;DMI VL R\$ 172,57 C/CENTRO AUTOMOTIVO OFICINA MAIS EIRELI, EM FV DE MEGA MAESTRI DIST DE PECAS AUTOMOTIV;DMI VL R\$ 177,12 C/LOJAS GABRIELA, EM FV DE BENTO BRASIL TRANSPORTES E LOGISTICA LT;DMI VL R\$ 181,00 C/JOSE ANTONIO NUNES, EM FV DE SOLO FORTE SEMENTES AGRICOLAS LT. ME;DMI VL R\$ 196,00 C/RG LOGISTICA E TRANSPORTES LT ME, EM FV DE FRANCISCO DA SILVA NUNES- AUTO ELETRICA;DMI VL R\$ 196,66 C/GOVESA GOIANIA VEICULOS - NOVA SUICA, EM FV DE MARCOS AURELIO DISTRIBUICOES LT;DMI VL R\$ 197,20 C/CENTRO AUTOMOTIVO OFICINA MAIS EIRE, EM FV DE PNEULANDIA COMERCIAL LT;DMI VL R\$ 197,20 C/CENTRO AUTOMOTIVO OFICINA MAIS EIRE, EM FV DE PNEULANDIA COMERCIAL LT;DMI VL R\$ 198,67 C/GILBERTO MOREIRA PINTO, EM FV DE PNEULANDIA COMERCIAL LT;DMI VL R\$ 214,00 C/ZOINHO LAVA CAR MOVEL, EM FV DE GLOBAL QUIMICA IND E COM LT-ME;DMI VL R\$ 220,44 C/SPE INCORPORACAO SA OPUS T23 LT, EM FV DE CLINICA RADIOLOGICA OESTE;DMI VL R\$ 221,00 C/BENNY HORTIFRUITI COM LT ME, EM FV DE COMERCIAL DE VERDURAS SAO CRISTOVAO LT;DMI VL R\$ 224,63 C/SILVA E FRANCA LT, EM FV DE PRATICA LOGISTICA COMERCIAL LT;DMI VL R\$ 235,00 C/MARIA DE LOURDES SANTOS, EM FV DE SHOPPING POPULAR MANGALO ADMINISTRACAO LT;DMI VL R\$ 237,00 C/A G LESSA NORDESTE SERVICOS EIRELI ME, EM FV DE VALMIR ROBERTO DA SILVA;DMI VL R\$ 240,05 C/ALESSANDRA NUNES NASCIMENTO ME, EM FV DE PRO COSMETICS COM DE COSMETICOS - EIRELI;DMI VL R\$ 240,50 C/VERDALL ALIMENTACAO E SERVICOS EIRELI, EM FV DE FRUTT CENTER DIST DE POLPAS DE FRUTA;DMI VL R\$ 250,00 C/BENNY HORTIFRUITI COM LT ME, EM FV DE COMERCIAL DE VERDURAS SAO CRISTOVAO LT;DMI VL R\$ 250,43 C/ALESSANDRA NUNES NASCIMENTO ME, EM FV DE PRO COSMETICS COM DE COSMETICOS - EIRELI;DMI VL R\$ 252,50 C/AGNES DE OLIVEIRA POMI, EM FV DE VET MAX SAUDE E NUTRICAO ANIMAL LT;DMI VL R\$ 252,51 C/AGNES DE OLIVEIRA POMI, EM FV DE VET MAX SAUDE E NUTRICAO ANIMAL LT;DMI VL R\$ 262,00 C/JAQUELINE NOMEINI RODRIGUES PEREIRA, EM FV DE AUTO PECAS E ELETRICA CHITAO LT ME;DMI VL R\$ 265,00 C/CENTRO AUTOMOTIVO OFICINA MAIS EIRELI, EM FV DE GRIFFE COM DE PNEUS LT;DMI VL R\$ 267,50 C/MARIA LUIZA EVANGELISTA, EM FV DE DIGITAL WORLD REPRESENTACOES COM E SERVI;DMI VL R\$ 274,00 C/LUAN BATISTA CASTELO BRANCO BARROS, EM FV DE RONALDO LEANDRO ESTEVES;DMI VL R\$ 274,68 C/CENTRO AUTOMOTIVO OFICINA MAIS EIRE, EM FV DE PNEULANDIA COMERCIAL LT;DMI VL R\$ 291,00 C/NAIR VILAS BOAS, EM FV DE SHOPPING POPULAR MANGALO ADMINISTRACAO LT;DMI VL R\$ 300,00 C/GILTON MOREIRA MIRANDA, EM FV DE NATUPLAST IND E COM DE PLASTICO L;DMI VL R\$ 300,00 C/HIDERALDO JORGE SANTANA MARTINS, EM FV DE SEMPRE ELEVADORES LT-ME;DMI VL R\$ 300,00 C/PATRICIA HELENA NEVES BARBOSA, EM FV DE SHOPPING POPULAR MANGALO ADMINISTRACAO LT;DMI VL R\$ 325,64 C/LAYANE KELLEN ARAUJO, EM FV DE CLAMS COM LT - ME;DMI VL R\$ 328,00 C/BENNY HORTIFRUITI COM LT ME, EM FV DE COMERCIAL DE VERDURAS SAO CRISTOVAO LT;DMI VL R\$ 330,00 C/HIDERALDO JORGE SANTANA MARTINS, EM FV DE SEMPRE ELEVADORES LT-ME;DMI VL R\$ 332,69 C/CENTRO AUTOMOTIVO OFICINA MAIS EIRELI, EM FV DE VESPOR AUTOMOTIVE DIST DE AUTO PECAS;DMI VL R\$ 332,69 C/CENTRO AUTOMOTIVO OFICINA MAIS EIRELI, EM FV DE VESPOR AUTOMOTIVE DIST DE AUTO PECAS;DMI VL R\$ 338,68 C/CENTRO AUTOMOTIVO OFICINA MAIS EIRE, EM FV DE PNEULANDIA COMERCIAL LT;DMI VL R\$ 339,60 C/CENTRO AUTOMOTIVO OFICINA MAIS EIRELI, EM FV DE COMANDO AUTO PECAS LT;DMI VL R\$ 344,00 C/CENTRO AUTOMOTIVO OFICINA MAIS EIRE, EM FV DE PNEULANDIA COMERCIAL LT;DMI VL R\$ 350,00 C/BENNY HORTIFRUITI COM LT ME, EM FV DE COMERCIAL DE VERDURAS SAO CRISTOVAO LT;DMI VL R\$ 350,72 C/A. L. DE SOUSA - REFRIGERACAO ME, EM FV DE FRIGELAR COM E IND LT;DMI VL R\$ 352,50 C/KILDERE WHIKICHAN CEZARIO, EM FV DE PROCAD SOFTWARES SA.;DMI VL R\$ 361,20 C/SEMPRE SAUDE E TECNOLOGIA LT, EM FV DE CIENTIFICA MEDICA HOSPITALAR LT;DMI VL R\$ 364,21 C/WEDERSON BRAGA DA COSTA, EM FV DE BERLANDA & CAMARGO LT - ME;DMI VL R\$ 366,66 C/CENTRO AUTOMOTIVO OFICINA MAIS EIRE, EM FV DE PNEULANDIA COMERCIAL LT;DMI VL R\$ 368,93 C/CENTRO AUTOMOTIVO OFICINA MAIS EIRELI, EM FV DE COMANDO AUTO PECAS LT;DMI VL R\$ 393,33 C/EDUARDO MARTINS CRISTINO, EM FV DE HOHL MAQUINAS AGRICOLAS LT;DMI VL R\$ 400,00 C/CONCEITO ENGENHARIA E CONSTRUCAO LT, EM FV DE COMETA ACESSORIOS PARA AUTOS LT - ME;DMI VL R\$ 404,14 C/SPE INCORPORACAO SA OPUS T23 LT, EM FV DE CLINICA RADIOLOGICA OESTE;DMI VL R\$ 405,90 C/SUPER BARATEIRO ALVES EIRELI ME, EM FV DE LUMENS DIST LT;DMI VL R\$ 405,90 C/SUPER BARATEIRO ALVES EIRELI ME, EM FV DE LUMENS DIST LT;DMI VL R\$ 409,60 C/CENTRO AUTOMOTIVO OFICINA MAIS EIRELI, EM FV DE COMANDO BATERIAS AUTOMOTIVAS LT;DMI VL R\$ 409,60 C/CENTRO AUTOMOTIVO OFICINA MAIS EIRELI, EM FV DE COMANDO BATERIAS AUTOMOTIVAS LT;DMI VL R\$ 410,00 C/PAULO HEBERTO DOURADO TOLEDO, EM FV DE ESTRELA D OESTE RESFRIADORES EIRELI;DMI VL R\$ 410,00 C/PAULO HEBERTO DOURADO TOLEDO, EM FV DE ESTRELA D OESTE RESFRIADORES EIRELI;DMI VL R\$ 440,00 C/S & M TRANSPORTES E LOCAcoes DE MAQ, EM FV DE W.A CONTABILIDADE & ASSESSORIA CONTABIL LT;DMI VL R\$ 449,80 C/ANA PAULA GOMES UMBELINO, EM FV DE VASCONCELOS & ARBEX COM DE ACESSORIOS LT;DMI VL R\$ 455,54 C/JOAO ELIAS RODRIGUES DE MENEZES 00900, EM FV DE COMANDO BATERIAS AUTOMOTIVAS LT;DMI VL R\$ 475,28 C/CENTRO AUTOMOTIVO OFICINA MAIS EIRELI, EM FV DE VESPOR AUTOMOTIVE DIST DE AUTO PECAS;DMI VL R\$ 475,28 C/CENTRO AUTOMOTIVO OFICINA MAIS EIRELI, EM FV DE VESPOR AUTOMOTIVE DIST DE AUTO PECAS;DMI VL R\$ 480,00 C/TECLAN CONSULTORIA AGROAMBIENTAL LT, EM FV DE LAGOINHA ENTULHOS LT;DMI VL R\$ 483,47 C/CENTRO AUTOMOTIVO OFICINA MAIS EIRELI, EM FV DE COMANDO AUTO PECAS LT;DMI VL R\$ 490,40 C/CENTRO AUTOMOTIVO OFICINA MAIS EIRE, EM FV DE PNEULANDIA COMERCIAL LT;DMI VL R\$ 496,00 C/CENTRO AUTOMOTIVO OFICINA MAIS, EM FV DE CEVEL CECILIO VEICULOS LT;DMI VL R\$ 497,61 C/CENTRO AUTOMOTIVO OFICINA MAIS EIRELI, EM FV DE COMANDO AUTO PECAS LT;DMI VL R\$ 500,00 C/PATRICIA PAGOTTO SILVA, EM FV DE FEUSER CONFECOES LT;DMI VL R\$ 500,00 C/PATRICIA PAGOTTO SILVA, EM FV DE FEUSER CONFECOES LT;DMI VL R\$ 529,75 C/IMPRESSO DIGITAL LT EPP, EM FV DE HEBROM PRODUTOS PARA COMUNICACAO VISUAL LT;DMI VL R\$ 531,66 C/NAIR DA ROCHA, EM FV DE PNEULANDIA COMERCIAL LT;DMI VL R\$ 541,66 C/CENTRO AUTO OFICINA MAIS EIRELI ME, EM FV DE COBRA ROLAMENTOS E AUTOPECAS LT;DMI VL R\$ 542,00 C/LARISSA OLIVEIRA GOMES, EM FV DE SUN SPECIAL COM E REPRESENTACAO LT;DMI VL R\$ 542,50 C/VERDALL ALIMENTACAO E SERVICOS EIRELI, EM FV DE FRUTT CENTER DIST DE POLPAS DE FRUTA;DMI VL R\$ 553,23 C/YARA PORTO DE OLIVEIRA GOMES ME, EM FV DE MAIORAL TEXTIL LT;DMI VL R\$ 554,00 C/F01 - MARCIO LAGES RODRIGUES, EM FV DE ITD EMPREENDIMENTOS LT;DMI VL R\$ 557,70 C/CENTRO AUTOMOTIVO OFICINA MAIS EIRELI, EM FV DE CENTRO OESTE DIST DE PECAS AUTOMOTIV;DMI VL R\$ 557,70 C/CENTRO AUTOMOTIVO OFICINA MAIS EIRELI, EM FV DE CENTRO OESTE DIST DE PECAS AUTOMOTIV;DMI VL R\$ 559,82 C/NACIONAL IND E COM DE ARTI, EM FV DE UNICORTE IND E COM DE FERRO E ACO;DMI VL R\$ 561,00 C/CENTRO AUTOMOTIVO OFICINA MAIS, EM FV DE CEVEL CECILIO VEICULOS LT;DMI VL R\$ 562,07 C/S&L ORDENHADEIRA PULV E SERV LT M, EM FV DE MV IND E COM DE ORDENHADEIRAS LT;DMI VL R\$ 581,00 C/WENDEL SILVA DE SOUSA, EM FV DE HN TINTAS EIRELI - ME;DMI VL R\$ 582,00 C/VERDALL ALIMENTACAO E SERVICOS EIRELI, EM FV DE FRUTT CENTER DIST DE POLPAS DE FRUTA;DMI VL R\$ 595,00 C/DORIEL VLADIMIR DE ARAUJO, EM FV DE FUTURA CAMINHOS E MAQUINAS LT;DMI VL R\$ 600,00 C/INSTITUTO SOCRATES GUANAES ISG, EM FV DE FARMATER MEDICAMENTOS LT EPP;DMI VL R\$ 603,47 C/CENTRO AUTO OFICINA MAIS EIRELI ME, EM FV DE COBRA ROLAMENTOS E AUTOPECAS LT;DMI VL R\$ 603,47 C/CENTRO AUTO OFICINA MAIS EIRELI ME, EM FV DE COBRA ROLAMENTOS E AUTOPECAS LT;DMI VL R\$ 623,99 C/CENTRO AUTOMOTIVO OFICINA MAIS EIRELI, EM FV DE EUROEX IMPORTADORA E EXPORTADORA LT;DMI VL R\$ 645,33 C/CENTRO AUTOMOTIVO OFICINA MAIS EIRE, EM FV DE PNEULANDIA COMERCIAL LT;DMI VL R\$ 645,34 C/CENTRO AUTOMOTIVO OFICINA MAIS EIRE, EM FV DE PNEULANDIA COMERCIAL LT;DMI VL R\$ 650,47 C/EVANDUIR TERTULIANO DE BARROS, EM FV DE SOBERANO IND DE BARBANTES LT;DMI VL R\$ 658,68 C/CENTRO AUTOMOTIVO OFICINA MAIS EIRE, EM FV DE PNEULANDIA COMERCIAL LT;DMI VL R\$ 670,38 C/CENTRO AUTO OFICINA MAIS EIRELI - ME, EM FV DE EP DIST DE LUBRIFICANTES PECAS E FIL;DMI VL R\$ 679,97 C/ANA BEATRIZ LEMES FERREIRA, EM FV DE SU BY MULTIMARCAS LT - ME;DMI VL R\$ 699,37 C/CENTRO AUTOMOTIVO OFICINA MAIS EIRELI, EM FV DE CENTRO OESTE DIST DE PECAS AUTOMOTIV;DMI VL R\$ 710,82 C/ALDECI CELINA DE OLIVEIRA, EM FV DE PLASTICOS DO CARMO LT-EPP;DMI VL R\$ 710,83 C/ALDECI CELINA DE OLIVEIRA, EM FV DE PLASTICOS DO CARMO LT-EPP;DMI VL R\$ 748,37 C/CENTRO AUTOMOTIVO OFICINA MAIS EIRELI, EM FV DE COMANDO AUTO PECAS LT;DMI VL R\$ 748,74 C/ANA BEATRIZ LEMES FERREIRA, EM FV DE SU BY MULTIMARCAS LT - ME;DMI VL R\$ 753,00 C/CENTRO AUTOMOTIVO OFICINA MAIS EIRELI, EM FV DE GRIFFE COM DE PNEUS LT;DMI VL R\$ 800,00 C/BLACK HORSE TRANSPORTES RODoviARIO LT, EM FV DE SCAN-SERVICE PECAS E SERVICOS LT - ME;DMI VL R\$ 800,00 C/GENELIA RIBEIRO DE SOUSA, EM FV DE OTICA E JOALHERIA CAROL LT - ME;DMI VL R\$ 846,56 C/DELT CONSTRUcoes S A, EM FV DE COMERCIAL MAGGIONI DE COMBUSTIVEIS EIRELI;DMI VL R\$ 870,00 C/CIART - AMBIENTES PERSONALIZADOS EIRE, EM FV DE MERCADO DO MARCENEIRO LT;DMI VL R\$ 904,70 C/VERDALL ALIMENTACAO E SERVICOS EIRELI, EM FV DE FRUTT CENTER DIST DE POLPAS DE FRUTA;DMI VL R\$ 912,96 C/INSTITUTO SOCRATES GUANAES ISG, EM FV DE FARMATER MEDICAMENTOS LT EPP;DMI VL R\$ 933,00 C/CENTRO AUTOMOTIVO OFICINA MAIS EIRELI, EM FV DE GRIFFE COM DE PNEUS LT;DMI VL R\$ 961,58 C/CENTRO AUTOMOTIVO OFICINA MAIS EIRELI, EM FV DE EUROEX IMPORTADORA E EXPORTADORA LT;DMI VL R\$ 973,65 C/AMANDA MOREIRA, EM FV DE LIDERAR MATERIAIS PARA CONSTRUCAO LT - ME;DMI VL R\$ 994,08 C/ERISVAN CONCEICAO SILVA J K AVIAM ME, EM FV DE TEXTIL CANATIBA LT;DMI VL R\$ 1.017,54 C/NELSON AZEVEDO ZVOLINSKI, EM FV DE RESICOLOR IND DE PRODUTOS QUIMICOS LT;DMI VL R\$ 1.049,52 C/A. L. DE SOUSA - REFRIGERACAO ME, EM FV DE FRIGELAR COM E IND LT;DMI VL R\$ 1.072,00 C/CENTRO AUTOMOTIVO OFICINA MAIS EIRELI, EM FV DE GRIFFE COM DE PNEUS LT;DMI VL R\$ 1.100,00 C/W. MENDANHA DOS SANTOS E CIA L, EM FV DE SEMP AMAZONAS SA.;DMI VL R\$ 1.200,00 C/FAGUNDES RESTAURANTE, EM FV DE LIDERAR MATERIAIS PARA CONSTRUCAO LT - ME;DMI VL R\$ 1.215,84 C/S&L ORDENHADEIRA PULV E SERV LT M, EM FV DE MV IND E COM DE ORDENHADEIRAS LT;DMI VL R\$ 1.253,39 C/ERISVAN CONCEICAO SILVA J K AVIAM ME, EM FV DE TEXTIL CANATIBA LT;DMI VL R\$ 1.287,50 C/WANDO COSTA BATISTA, EM FV DE BOPXTO DO BRASIL ELEVADORES LT;DMI VL R\$ 1.370,20 C/CAROLINA PERREIRA CEZARIO, EM FV DE LIDERAR MATERIAIS PARA CONSTRUCAO LT - ME;DMI VL R\$ 1.498,00 C/ARILEIDE DE FATIMA MOTA, EM FV DE DECO MOBILI LCR;DMI VL R\$ 1.593,60 C/D M DIST DE ALIMENTOS E BEBIDAS LT, EM FV DE CERVEJARIA ORDEO LT ME;DMI VL R\$ 1.681,01 C/ERISVAN CONCEICAO SILVA J K AVIAM ME, EM FV DE TEXTIL CANATIBA LT;DMI VL R\$ 1.780,66 C/MARCELO JOSE FERREIRA, EM FV DE LIDERAR MATERIAIS PARA CONSTRUCAO LT - ME;DMI VL R\$ 1.800,00 C/NILTON AIRES DO COUTO JUNIOR, EM FV DE LOC BEM LOCADORA DE MAQUINAS E EQUIPAMENTOS L;DMI VL R\$ 1.857,85 C/D M DIST DE ALIMENTOS E BEBI, EM FV DE MAISON FOCUSTIER VINHOS E ESPUMANTES INDUSTR;DMI VL R\$ 1.920,66 C/GOIAS LUMINARIAS, EM FV DE LIDERAR MATERIAIS PARA CONSTRUCAO LT - ME;DMI VL R\$ 2.090,00 C/LUCAS MOURA MONTEIRO, EM FV DE LIDERAR MATERIAIS PARA CONSTRUCAO LT - ME;DMI VL R\$ 2.221,67 C/PBPM COM DE MOVEIS E ARTIGOS ESPO, EM FV DE BOLA SETE IND DE MOVEIS LT;DMI VL R\$ 2.449,80 C/TIAGO TEIXEIRA DE OLINDA, EM FV DE NATALI AVELINO - ME;DMI VL R\$ 2.560,81 C/ELIO FERREIRA BORGES, EM FV DE COOPERATIVA AGROIND.DS PRODUTORES RURAIS DO;DMI VL R\$ 2.733,33 C/EDUARDO MARTINS GARCIA, EM FV DE MOREIRA SERVICOS E CO;DMI VL R\$ 3.226,72 C/ERISVAN CONCEICAO SILVA J K AVIAM ME, EM FV DE TEXTIL CANATIBA LT;DMI VL R\$ 3.879,96 C/ERISVAN CONCEICAO SILVA J K AVIAM ME, EM FV DE TEXTIL CANATIBA LT;DMI VL R\$ 4.663,18 C/INSTITUTO SOCRATES GUANAES - ISG, EM FV DE MEDILAR IMPORTACAO E DISTRIBUICAO PRODUTOS ME;DMI VL R\$ 5.001,30 C/INSTITUTO SOCRATES GUANAES ISG, EM FV DE FARMATER MEDICAMENTOS LT EPP;DMI VL R\$ 8.346,09 C/PEIXOTO MALHAS LT, EM FV DE TEXTIL FARBE LT;DMI VL R\$ 11.700,00 C/WANDERLEY LUZINI, EM FV DE IPESA DO BRASIL COM DE PRODUTOS PLASTICO;DMI VL R\$ 11.790,00 C/TIBERIO FORTALEZA VILELA, EM FV DE SABRINA GOMES DOS SANTOS;DMI VL R\$ 34.975,83 C/JOSE

PEDRO DE SOUZA BUDIB, EM FV DE SUPRIMIR IND COM E REPRESENTA IES LT;DMI VL R\$ 255,00 C/FERNANDA APARECIDA SOUZA FERNANDES, EM FV DE THIAGO LUCIANO MENDONÇA RIBEIRO - ME;DMI VL R\$ 338,66 C/CENTRO AUTOMOTIVO OFICINA MAIS EIRE, EM FV DE PNEULANDIA COMERCIAL LT;DMI VL R\$ 492,00 C/CASA DE CARNES NUNES MELO EIRELI ME, EM FV DE ABATEDORA AVICOLA SANTA VITORIA LT;DMI VL R\$ 2.108,00 C/WD LOCAÇÃO DE BENS E ADMINISTRACAO DE OBRAS L, EM FV DE S.O.S. DIESEL BOMBAS INJETORAS E TURBINAS EIR;DMI VL R\$ 317,50 C/KLEYDER DE SOUSA COSTA, EM FV DE CENTRO AUTOMOTIVO OFICINA MAIS EIRELI-ME;DMI VL R\$ 157,69 C/BRUNO GERALDO DA SILVA, EM FV DE POLE LOCAÇÃO DE VEICULOS LT;DMI VL R\$ 3.503,96 C/RORIZ INSTRUMENTOS MUSICAIS LT, EM FV DE IZZO INSTRUMENTOS MUSICAIS LT;DMI VL R\$ 167,37 C/RAQUEL RODRIGUES DE ABREU, EM FV DE CBR REVEND COSMETICOS EIRELI;DMI VL R\$ 2.187,29 C/F.P.MIRANDA COM. DE ROUPAS LT, EM FV DE TIE E SHIRTS IND COM IMP EXP;DMI VL R\$ 70,00 C/MARCUS VINICIUS AQUINO SILVA, EM FV DE A D ELITE COM E SERV EM INFORM LT;DMI VL R\$ 13.550,20 C/CONFIANÇA COM E DERIVADOS, EM FV DE MOINHOS SUPREMO NUTRICAÇÃO ANIMAL LT;DMI VL R\$ 14.080,90 C/DAVI RODRIGUES FURTADO, EM FV DE MOINHOS SUPREMO NUTRICAÇÃO ANIMAL LT;DMI VL R\$ 14.100,00 C/TANCREDO ATACADISTA DE SEBO BOVINO, EM FV DE MOINHOS SUPREMO NUTRICAÇÃO ANIMAL LT;DMI VL R\$ 13.560,60 C/FAMA ATACADISTA E COM DE CULTIVOS, EM FV DE MOINHOS SUPREMO NUTRICAÇÃO ANIMAL LT;DMI VL R\$ 608,00 C/MARCOS VINICIUS ALVES DE AZEVEDO., EM FV DE PAREDAO COM DE TINTAS LT ME;DMI VL R\$ 1.009,19 C/GETULIO MACEDO DA SILVA, EM FV DE MNPI PARTICIPACOES LT;DMI VL R\$ 6.994,34 C/G R V DE OLIVEIRA ME, EM FV DE TEXTIL CANATIBA LT;DMI VL R\$ 466,06 C/CENTRO AUTOMOTIVO OFICINA MAIS-EIRELI ME, EM FV DE MOTO BRASIL PECAS E ACESSORIOS LT;DMI VL R\$ 524,00 C/MARIA INES DE FRANCA - ME, EM FV DE SAGA PARQUE COM DE VEICULOS LT;DMI VL R\$ 458,55 C/ESCOBAR E RIBEIRO LT, EM FV DE MARKA LOGISTICA FARMACEUTICA LT ME;DMI VL R\$ 2.330,44 C/CERISMAR SOARES SARAIVA EIRELI ME, EM FV DE JZJ ALIMENTOS SA.;DMI VL R\$ 285,15 C/WASHINGTON EIZO MAKISHI JUNIOR, EM FV DE PET DREAM C P V LT;DMI VL R\$ 364,77 C/SERTOES TRANSPRE LOGISTICA LT, EM FV DE AGUIA DIESEL LT;DMI VL R\$ 470,08 C/ALEGNAILA CHR TEIXEIRA SOFFA, EM FV DE KAIANI MALHAS LT;DMI VL R\$ 769,62 C/SUPER SATIS SUPERMERCADO - EIR, EM FV DE M W A COM PROD ALIM KODILAR;DMI VL R\$ 3.510,36 C/SUPER SATIS SUPERMERCADO - EIR, EM FV DE M W A COM PROD ALIM KODILAR;DMI VL R\$ 140,00 C/ELISANGELA FERREIRA DAS NEVES DE JESUS, EM FV DE M R MAIS EDUCACAO LT - ME;DMI VL R\$ 140,00 C/ELISANGELA FERREIRA DAS NEVES DE JESUS, EM FV DE M R MAIS EDUCACAO LT - ME; CDA Nº 11112001287 VL R\$ 17.926,73 C/RICARDO GUIMARAES PEGECO; CDA Nº 1111200272 VL R\$ 10.411,44 C/LUCAS LACERDA JACOMINI; CDA Nº 11112002836 VL R\$ 5.334,61 C/KATILA DE PAIVA NUNES PEIXOTO; CDA Nº 11112003407 VL R\$ 20.108,91 C/CECILIA DA SILVA PAIVA; CDA Nº 11112003691 VL R\$ 11.765,31 C/DIOGENES RIBEIRO; CDA Nº 11112003986 VL R\$ 14.026,66 C/CRISTIANE LEMES DE ARAUJO; CDA Nº 11112003997 VL R\$ 15.453,46 C/MAURO ALVES DE OLIVEIRA; CDA Nº 11112004188 VL R\$ 15.584,01 C/TANIA LEMES AMORIM; CDA Nº 11112004355 VL R\$ 11.750,84 C/JOAO LUIZ DE ALMEIDA; CDA Nº 11112004428 VL R\$ 15.547,42 C/RONALDO FERREIRA; CDA Nº 11112004599 VL R\$ 11.958,52 C/JOAO BATISTA DA SILVA OLIVEIRA; CDA Nº 11112004824 VL R\$ 10.433,83 C/LUCIANO MAMEDES DA SILVA; CDA Nº 11112004872 VL R\$ 12.615,43 C/CYNTIA TEODORO LIMA; CDA Nº 11112004929 VL R\$ 12.190,45 C/ADRIANO PATRICK FIRMINO; CDA Nº 11112005187 VL R\$ 13.213,92 C/OSVALDO BARBOSA DOS SANTOS; CDA Nº 11112005654 VL R\$ 15.909,35 C/GELSE GONZALEZ DA SILVA; CDA Nº 11112005824 VL R\$ 10.044,04 C/DOUGLAS PORFIRIO DE OLIVEIRA; CDA Nº 11112005947 VL R\$ 13.562,64 C/ALDEMAR BASTOS LIMA; CDA Nº 11112006364 VL R\$ 11.085,18 C/JOSE RENATO DA MOTA; CDA Nº 11113000536 VL R\$ 13.720,14 C/ADAO JAIRO LOPES DE OLIVEIRA; CDA Nº 11114000044 VL R\$ 12.743,08 C/MIRIA JUSTINA CAVALCANTE CALIXTO; CDA Nº 11114000906 VL R\$ 11.042,21 C/AGUSTINHO FERREIRA MANOEL; CDA Nº 11114001043 VL R\$ 20.181,34 C/DONIZETE VERGINO FERREIRA; CDA Nº 11114001062 VL R\$ 11.166,61 C/EDISON RODRIGUES CARDOSO; CDA Nº 11114001079 VL R\$ 11.901,45 C/DANILO LEMES DE MORAIS; CDA Nº 11114002555 VL R\$ 11.657,78 C/GENAR AGAPITO DA SILVEIRA; CDA Nº 11114002587 VL R\$ 14.170,50 C/ALVARO DE SOUZA; CDA Nº 11114002662 VL R\$ 15.316,84 C/ROMULO DE SOUZA BALEIRO; CDA Nº 11114003065 VL R\$ 13.315,69 C/HELIO GOMES DE SOUSA; CDA Nº 11114003178 VL R\$ 18.901,28 C/RITA DE CASSIA DE OLIVEIRA REIS; CDA Nº 11114003473 VL R\$ 15.638,33 C/WAGNER BASTOS DE OLIVEIRA; CDA Nº 11114003604 VL R\$ 18.416,37 C/PAULO FERREIRA SILVA COSTA; CDA Nº 11114003665 VL R\$ 13.674,08 C/RANNYELLY ALENCAR PAIVA; CDA Nº 11114003736 VL R\$ 14.578,20 C/CARLOS ANTONIO MAGALHAES FERNANDES JUNIOR; CDA Nº 11114003869 VL R\$ 14.048,01 C/MICHELLE SILVA E SOUSA; CDA Nº 11114003927 VL R\$ 13.315,59 C/ROBERTO ANDRADE DE OLIVEIRA; CDA Nº 11114003957 VL R\$ 17.133,16 C/JOSE ALVES DA SILVA; CDA Nº 11114004008 VL R\$ 18.673,74 C/BRUNO PERES DE LIMA; CDA Nº 11114004091 VL R\$ 10.264,37 C/REGINALDO ROSA DA SILVA; CDA Nº 11114004112 VL R\$ 17.146,34 C/ADVALDO RODRIGUES DA SILVA; CDA Nº 11114004310 VL R\$ 14.536,55 C/LUCAS SOARES BARRETO; CDA Nº 11114004415 VL R\$ 10.877,68 C/ELIANE ALMEIDA MARTINS; CDA Nº 11114004866 VL R\$ 2.450,56 C/KATILA DE PAIVA NUNES PEIXOTO; CDA Nº 11114005690 VL R\$ 2.046,57 C/TAMARA BUENO BARBOZA DE SOUSA; CDA Nº 11114012527 VL R\$ 8.440,30 C/MARIA CELI DE SOUZA E SILVA; CDA Nº 11115001586 VL R\$ 2.127,64 C/VICENTE CANDIDO DE CASTRO; CDA Nº 11115006265 VL R\$ 1.265,12 C/WELLINGTON MENDES DE OLIVEIRA; CDA Nº 11115006337 VL R\$ 15.319,76 C/ADRIANA DE OLIVEIRA BARBOSA; CDA Nº 11116000053 VL R\$ 3.098,60 C/SILVIO CORREIA CANDIDO; CDA Nº 11116002515 VL R\$ 3.375,90 C/ERNANE BATISTA BORGES; CDA Nº 11116003141 VL R\$ 1.938,97 C/JULIO CESAR ALBINO; CDA Nº 11116005138 VL R\$ 2.704,57 C/IVANY CAMARGO NUNES; CDA Nº 11116005447 VL R\$ 9.795,81 C/HELOIZA REGINA VAZ PINTO; CDA Nº 11116013784 VL R\$ 3.091,64 C/HELOIZA REGINA VAZ PINTO; CDA Nº 11213000617 VL R\$ 12.383,26 C/VERI CONSTRUTORA LT - ME; CDA Nº 11213001843 VL R\$ 2.736,15 C/P & D REPRESENTACOES COMERCIAIS LT - ME; CDA Nº 11214000594 VL R\$ 11.297,40 C/FX POS PRODUCAO LT - EPP; CDA Nº 11214000894 VL R\$ 15.028,71 C/PLANO GERENCIADORA DE PROJETOS E OBRAS DE ENG; CDA Nº 11214001724 VL R\$ 11.411,60 C/PIZZARI & PINTO ASSESSORIA E CONSULTORIA LT; CDA Nº 11214002402 VL R\$ 10.417,33 C/REALIZA NEGOCIOS IMOBILIARIOS LT - ME; CDA Nº 11215001776 VL R\$ 1.747,08 C/BORGES MENDES REPRESENTACOES LT - ME; CDA Nº 11215001912 VL R\$ 3.094,75 C/P & D REPRESENTACOES COMERCIAIS LT - ME; CDA Nº 11215002060 VL R\$ 4.799,15 C/PAULO ANGELO DA COSTA E CIA LT - ME; CDA Nº 11215002065 VL R\$ 8.456,72 C/RAMOS E PIRES CONSTRUTORA, IND E COMERC; CDA Nº 11215002069 VL R\$ 1.317,92 C/LARA MOREIRA DA SILVA; CDA Nº 11215002080 VL R\$ 1.207,23 C/VENTURE PRESTADORA DE SERVICOS LT - ME; CDA Nº 11215002094 VL R\$ 4.446,24 C/MAURILIO DA CRUZ PEREIRA - ME; CDA Nº 11215002103 VL R\$ 1.337,75 C/CEROZINO REPRESENTACOES LT - ME; CDA Nº 11215002105 VL R\$ 1.350,52 C/BRANAS & FRANCO CONSULTORIA LT - ME; CDA Nº 11215002106 VL R\$ 2.855,35 C/JULIENE DE ANDRADE PEREIRA - ME; CDA Nº 11215002132 VL R\$ 2.009,22 C/OLBRA REPRESENTACOES LT - ME; CDA Nº 11215002165 VL R\$ 2.934,99 C/PFP ENGENHARIA LT - ME; CDA Nº 11215002243 VL R\$ 6.282,67 C/GRACIOTTE PARTICIPACAO E CONSTRUCAO LT - M; CDA Nº 11215002244 VL R\$ 1.919,62 C/DIOGO DIAS DE ARAUJO E SILVA; CDA Nº 11215002244 VL R\$ 1.919,62 C/DIOGO DIAS DE ARAUJO E SILVA - ME; CDA Nº 11215002250 VL R\$ 7.034,14 C/L.G.J. DE OLIVEIRA - EIRELI - EPP; CDA Nº 11215002277 VL R\$ 5.114,35 C/PLENITUDE REPRESENTACOES LT - ME; CDA Nº 11215002284 VL R\$ 2.301,59 C/P. C. F. SANTOS JIREH REPRESENTACOES - ME; CDA Nº 11615010510 VL R\$ 3.769,61 C/GRACIOTTE PARTICIPACAO E CONSTRUCAO LT - M; CDA Nº 11615010513 VL R\$ 2.305,22 C/DIOGO DIAS DE ARAUJO E SILVA; CDA Nº 11615010513 VL R\$ 2.305,22 C/DIOGO DIAS DE ARAUJO E SILVA - ME; CDA Nº 11615010515 VL R\$ 1.317,23 C/DOURADO MENESES EIRELI - ME; CDA Nº 11615010524 VL R\$ 1.276,26 C/L.F. SPRENGER - ME; CDA Nº 11615010524 VL R\$ 1.276,26 C/LUCILEI DE SOUZA FELICIANO; CDA Nº 11615010565 VL R\$ 3.854,70 C/MICHELLE ROCHA E CIA LT - ME; CDA Nº 11615010576 VL R\$ 1.653,66 C/BF REPRESENTACOES LT - ME; CDA Nº 11615010622 VL R\$ 1.934,85 C/WILSON MARTINS FERREIRA; CDA Nº 11615010628 VL R\$ 1.207,51 C/PEDRO ALVES MACHADO; CDA Nº 11615010628 VL R\$ 1.207,51 C/PEDRO ALVES MACHADO - ME; CDA Nº 11615010629 VL R\$ 4.837,74 C/PEDRO ALVES MACHADO - ME; CDA Nº 11615010673 VL R\$ 3.578,82 C/JOAO ADIR LEMES DOS SANTOS - ME; CDA Nº 11615010721 VL R\$ 1.291,85 C/JUSCELINO KUBITSCHEK GOMES DA SILVA - ME; CDA Nº 11615010733 VL R\$ 3.064,39 C/NOBRE MARCAS E PATENTES LT; CDA Nº 11615010735 VL R\$ 1.978,72 C/MEGA VARIEDADES LT - ME; CDA Nº 11615010799 VL R\$ 8.348,96 C/A REPRESENTACOES COMERCIAIS LT - ME; CDA Nº 11615010800 VL R\$ 7.553,49 C/A REPRESENTACOES COMERCIAIS LT - ME; CDA Nº 11615010808 VL R\$ 20.729,82 C/CONSE SUL REPRESENTACOES COMERCIAIS LT - EPP; CDA Nº 11615010811 VL R\$ 3.359,19 C/ALVES & FERREIRA COM DE ALIMENTOS LT -; CDA Nº 11615010825 VL R\$ 8.252,17 C/EDNEI DO CARMO PEREIRA - ME; CDA Nº 11615010833 VL R\$ 1.306,88 C/TH TELECOMUNICACOES EIRELI - ME; CDA Nº 11615011920 VL R\$ 1.233,87 C/BENIGNO LUIZ MOREIRA; CDA Nº 11615011928 VL R\$ 1.273,20 C/MARCELO SILVA LIMA; CDA Nº 11616000313 VL R\$ 8.626,26 C/JOSE RAMOS DE OLIVEIRA; CDA Nº 11616000527 VL R\$ 1.638,23 C/FIBRA VEICULOS LT - ME; CDA Nº 11714000306 VL R\$ 12.515,77 C/CORSA CONSTRUTORA LT - EPP; CDA Nº 11714000683 VL R\$ 17.586,82 C/ESQUADRIAL IND E COM DE ESQUADRIAS; CDA Nº 11714000850 VL R\$ 11.091,67 C/AUTO LESTE IMPORT S LT - ME; CDA Nº 11715001853 VL R\$ 1.974,99 C/P & D REPRESENTACOES COMERCIAIS LT - ME; CDA Nº 11715002009 VL R\$ 1.713,31 C/LIDER REPRESENTACAO COMERCIAL LT - ME; CDA Nº 11715002072 VL R\$ 2.053,79 C/PEDRO ALVES MACHADO; CDA Nº 11715002072 VL R\$ 2.053,79 C/PEDRO ALVES MACHADO - ME; CDA Nº 11715002109 VL R\$ 1.248,95 C/SUPERKAO PET SHOP LT - ME; CDA Nº 11715002140 VL R\$ 3.396,95 C/ALVES & FERREIRA COM DE ALIMENTOS LT -; CDA Nº 11715002144 VL R\$ 1.787,90 C/EDNEI DO CARMO PEREIRA - ME; CDA Nº 11716000285 VL R\$ 1.150,13 C/DIMALKON COM DO VESTUARIO LT - EPP; CDA Nº 11816000072 VL R\$ 4.897,36 C/JUAREZ ALVARES DA SILVA; CDA Nº 11816000100 VL R\$ 1.436,27 C/GERALDO LEMOS SCARULLES; CDA Nº 11816000383 VL R\$ 4.746,26 C/JUAREZ ALVARES DA SILVA; CDA Nº 14415000013 VL R\$ 15.616,97 C/LURDES HELENA ALVES DE SOUSA LOURENCO; CDA Nº 23816000017 VL R\$ 2.280,55 C/MANOEL BENTO RODRIGUES PEREIRA; CDA Nº 50515003285 VL R\$ 2.575,74 C/BRUNO SALES DA SILVA MANHEZE; CDA Nº 80614135753 VL R\$ 1.568,55 C/SIDEVALDO VAZ; COMO NÃO FORAM ENCONTRADOS OS DEVEDORES ACIMA MENCIONADOS, INTIMO OS PARA VIREM PAGAR OS TÍTULOS DENTRO DE 24 HORAS E NÃO O FAZENDO, FICAM INTIMADOS DO RESPECTIVO PROTESTO POR MEIO DO PRESENTE EDITAL, QUE SERÁ PUBLICADO NO JORNAL "GAZETA" E AFIXADO NESTE TABELIONATO CONFORME ART. 15º DA LEI Nº 9.492/97. GOIÂNIA 18 DE OUTUBRO 2016. ASS: NAURICAN LACERDA LACERDA OFICIAL DO 1º PROTESTO DE GOIÂNIA, SITO À RUA 09 Nº 1.111 ST. OESTE FONE:3224 4209

REPÚBLICA FEDERATIVA DO BRASIL

1º OFÍCIO DE REGISTRO DE IMÓVEIS, TÍTULOS E DOCUMENTOS,
CIVIL DAS PESSOAS JURÍDICAS, CIVIL DAS PESSOAS NATURAIS,
INTERDIÇÕES E TUTELAS.EDITAL DE DESMEMBRAMENTO
Lei Federal n. 6.766, de 19 de dezembro de 1979.

O SANDRO ALEXANDER FERREIRA, Oficial do 1º Ofício do Registro de Imóveis, da Comarca de Águas Lindas, Goiás.

FAZ SABER todos os interessados que **JOSE AIRTON SABOIA RODRIGUES 540.110.271-20**, pessoa jurídica de direito privado, inscrita no CNPJ-20.171.177/0001-68, com sede em Brasília-DF, depositou nesta serventia os documentos necessários exigidos pelo artigo 18 da Lei Federal n. 6.766, de 19 de dezembro de 1979, para o registro de um **DESMEMBRAMENTO** do imóvel denominado **"Lote 19-A da quadra 12, do loteamento denominado JARDIM AMÉRICA III"** nesta cidade, com a área de **1.852,96m²**, confrontando pela Frente com a Rua Acre, com 50,68m, mais chanfro de 7,56m, com a Avenida Goiás e a Rua Acre, mais chanfro de 6,52m, com a Rua Bahia e a Rua Acre, pelo fundo com o lote 18, com 30,00m, e a 90º com 12,00m, mais 30,00m a 270º, com o lote 01A-20, pelo lado direito com a Rua Bahia, com 36,83m, e pelo lado esquerdo com a Avenida Goiás, com 15,76m, sem benfeitorias, objeto da matrícula nº. **68.782** do Registro de Imóveis da Comarca de Águas Lindas de Goiás-GO, que será desmembrado em **08 (oito) lotes menores** que serão denominados **"Lote 19A-1 da quadra 12, do loteamento denominado JARDIM AMÉRICA III"**, nesta cidade, com a área de **202,71m²**, confrontando pela Frente com a Rua Acre, com 5,11m, mais um chanfro de 7,56m, com a Avenida Goiás e a Rua Acre, pelo fundo com o lote 18, com 10,00m, pelo lado direito com o lote 19A-2, com 22,26m, e pelo lado esquerdo com a Avenida Goiás, com 15,76m"; **"Lote 19A-2 da quadra 12, do loteamento denominado JARDIM AMÉRICA III"**, nesta cidade, com a área de **228,86m²**, confrontando pela Frente com a Rua Acre, com 10,00m, pelo fundo com o lote 18, com 9,89m, pelo lado direito com o lote 19A-3, com 23,76m, e pelo lado esquerdo com o lote 19A-1, com 22,26m"; **"Lote 19A-3 da quadra 12, do loteamento denominado JARDIM AMÉRICA III"**, nesta cidade, com a área de **243,82m²**, confrontando pela Frente com a Rua Acre, com 10,00m, pelo fundo com o lote 18, com 10,11m, pelo lado direito com o lote 19A-4, com 25,26m, e pelo lado esquerdo com o lote 19A-2, com 23,76m"; **"Lote 19A-4 da quadra 12, do loteamento denominado JARDIM AMÉRICA III"**, nesta cidade, com a área de **269,45m²**, confrontando pela Frente com a Rua Acre, com 10,00m, pelo fundo com o lote 19A-8, com 10,00m, pelo lado direito com o lote 19A-5 e 19A-7, com 28,75m, e pelo lado esquerdo com os lotes 19A-3 e 18, com 27,26m"; **"Lote 19A-5 da quadra 12, do loteamento denominado JARDIM AMÉRICA III"**, nesta cidade, com a área de **201,16m²**, confrontando pela Frente com a Rua Acre, com 10,00m, pelo fundo com o lote 19A-7, com 10,73m, pelo lado direito com o lote 19A-6, com 20,26, e pelo lado esquerdo com o lote 19A-4, com 18,75m"; **"Lote 19A-6 da quadra 12, do loteamento denominado JARDIM AMÉRICA III"**, nesta cidade, com a área de **201,16m²** confrontando pela Frente com a Rua Acre, com 5,57m, mais um chanfro de 6,52m, com a Rua Bahia e a Rua Acre, pelo fundo com o lote 19A-7, com 9,80m, pelo lado direito com a Rua Bahia, com 16,83, e pelo lado esquerdo com o lote 19A-5, com 20,26m"; **"Lote 19A-7 da quadra 12, do loteamento denominado JARDIM AMÉRICA III"**, nesta cidade, com a área de **205,80m²**, confrontando pela Frente com a Rua Bahia, com 10,00m, pelo fundo com o lote 19A-4, com 10,00m, pelo lado direito com o lote 19A-8, com 20,63, e pelo lado esquerdo com os lotes 19A-5 e 19A-6, com 20,53m"; e **"Lote 19A-8 da quadra 12, do loteamento denominado JARDIM AMÉRICA III"**, nesta cidade, com a área de **300,00m²**, confrontando pela Frente com a Rua Bahia, com 10,00m, pelo fundo com o lote 18, com 10,00m, pelo lado direito com o lote 01A-20, com 30,00, e pelo lado esquerdo com os lotes 19A-4 e 19A-7, com 30,00m"; conforme planta e memorial descritivo, que fazem parte integrante da Certidão Municipal de Aprovação do Parcelamento expedida em 06/06/2016, onde consta o processo administrativo de nº **32.196/2016**. Para que chegue ao conhecimento de todos, expediu-se este edital que será publicado no jornal local, por 03 (três) dias consecutivos, podendo o registro ser impugnado no prazo de 15 (quinze) dias, contados da data da última publicação, tudo nos termos do artigo 19 da citada Lei Federal n. 6.766.

Águas Lindas de Goiás-GO, 13 de Outubro de 2016.
Vanessa Veras de Macedo
Escrevente



Publicidade Legal no Jornal Gazeta

Tudo tem a sua razão de ser.

editais@portalgazeta.com.br

(62) 9 9263-6547 Claro (62) 9 9195-9761 Claro Tel: (62) 3282 7409 /
(62) 9 8300-4318 Tim (62) 9 8436-2822 Oi (64) 3453-8883



Alta Roda

blog: www.herculesdias.com.br

HD Hércules Dias

Milkolé

A linha de picolés mais cremosa da Creme Mel Sorvetes, a Milkolé, ganha em outubro mais um sabor irresistível, o gelado de mousse de maracujá.

Creme Mel

A novidade da Creme Mel, que integra a linha que já conta com os picolés de morango com recheio de leite condensado e de coco ao leite com pedaços do fruto ralado, já estão no mercado.

Outubro rosa

Empenhado em realizar a detecção precoce do câncer de mama e colo de útero, o Hospital Estadual Ernestina Lopes Jaime empenhou-se atender e informar as pacientes sobre a doença na última quinta-feira.

Câncer de mama

Além de promover exames de prevenção para as mulheres presentes, o Ernestina Lopes trouxe palestra sobre o tema, com depoimento tocante de paciente que está passando por tratamento de câncer de mama.

Gustavo Lima

O show do cantor Gusttavo Lima, na "Semana Show" acontece nesta quarta-feira, dia 19, no CMB Shopping, no Setor Marista, em Goiânia.

Medidas & Pesadas

■ Em comemoração ao Dia do Médico, celebrado em 18 de outubro, o Hospital de Doenças Tropicais dr. Anuar Auad (HDT/HAA) prepara para o próximo dia 20 (quinta-feira), uma homenagem a seu corpo clínico.

■ O intuito é valorizar o trabalho e a dedicação de todos os médicos para com os pacientes da unidade.

■ A celebração que ocorrerá no auditório do hospital, no período da manhã, contará com brindes, café da manhã.

■ E uma discussão sobre Bioética, com os profissionais Yuri Ben-Hur da Rocha Dejota, advogado civil e trabalhista e dr. Erso Guimarães, diretor científico do Conselho Regional de Medicina do Estado de Goiás (Cremego).

Fotos: Arquivo HD



Keite Maísa

A cerimonialista goiana Keite Maísa participa até o dia 20, quinta-feira, em São Paulo, do Workshop Sentir. O evento tem como foco unir técnicas e processos para organizar casamentos sem esquecer do "coração".



Denis Rezende

O arquiteto goiano Denis de Paiva Rezende, 40 anos, esta desaparecido. Segundo amigos e familiares a ultima notícia foi ontem, às 11h55, ele tinha ido ao banco sacar dinheiro. Reside no Alto da Glória, residencial Glória Maison, proprietário de um Ford Fiesta (Placa: OGP-8521).

PROGRAMA MESA DE NOTÍCIAS

ANDREAZZA GOMES **ADRIANA MARTINS** **SANDRO SILVA**

NO AR

DE SEGUNDA A SEXTA AO MEIO DIA

TELEFONEIS ÚTEIS

Ambulância - SAMU - 192	Rodoviária de Goiânia - (62) 3240-0000
Bombeiros - 193	Aeroporto Internacional Santa Genoveva - 3265-1500
Polícia Militar - 190	Água e Esgoto - 115
Polícia Federal-194	Celg - Companhia Energética de Goiás - 0800 62 0196
Polícia Civil-197	Aneel - 144
Defesa Civil-1 99	Delegacias Especializadas de Atendimento à Mulher - 180
Guarda Municipal - 153	
DETRAN - 154	
Polícia Rodoviária Estadual - 198	
Polícia Rodoviária Federal - 191	
Disque Denúncia - 181	

GOSPEL HD

1# DA INTERNET

OUÇA A GOSPEL EM QUALQUER LUGAR DO MUNDO!

www.gospelhd.com.br

BESTEIROL DO SEU DEDÉ

Se esta noite você vai fazer alguma coisa da qual se arrependerá amanhã, durma tarde.

HORÓSCOPO

Áries (21 mar. a 20 abr.)

Hoje temos o novo movimento do planeta Vênus pelo setor de viagens e conhecimentos. Está favorecida a ampliação dos seus horizontes emocionais e uma atitude mais independente e libertária. O contato com pessoas de outros países, estão favorecidos.

Touro (21 abr. a 20 mai.)

Hoje, o seu planeta regente Vênus passa a atuar no setor de transformações emocionais, taurino. O momento é muito importante para você perceber a força da união emocional, profissional e material. É uma fase em que você fica mais consciente de se libertar.

Gêmeos (21 mai. a 20 jun.)

O planeta do amor e dos relacionamentos, Vênus, passa a atuar no signo oposto ao seu, favorecendo as relações. Há uma melhor possibilidade de compreensão e entendimento nos seus relacionamentos. O casamento, as associações e as parcerias ficam beneficiadas.

Câncer (21 jun. a 21 jul.)

O planeta Vênus passa a atuar no setor de saúde e trabalho dos cancerianos. Benefício para cuidados estéticos, prática de exercícios e uma vida mais saudável. Favorecimentos em relações, contratos e parcerias associados ao trabalho.

Leão (22 jul. a 22 ago.)

O planeta Vênus passa a atuar no setor afetivo dos leoninos. Tendência a uma atitude mais espontânea e natural em relação aos seus sentimentos. Uma fase oportuna para acreditar mais na sua capacidade criativa e de autoexpressão.

Virgem (23 ago. a 22 set.)

Hoje temos a mudança de movimento do planeta do amor e dos relacionamentos, Vênus. Passam a estar beneficiadas as relações familiares e o convívio com pessoas do passado. É um momento importante para fortalecer a autoestima e se centrar emocionalmente.

Libra (23 set. a 22 out.)

Seu regente Vênus passa a atuar no signo de Sagitário, libriano. O momento é oportuno para estabelecer contatos, viajar e também para comércio e negociações. Uma fase em que você tende a se sentir mais livre e independente, libriano.

Escorpião (23 out. a 21 nov.)

O planeta Vênus passa a atuar no setor de talentos, recursos e valores escorpianos. Benefícios financeiros e uma melhor percepção de suas habilidades e potenciais. Desejaremos uma maior liberdade e senso de aventura em nossas relações.

Sagitário (22 nov. a 21 dez.)

Uma boa notícia aos sagitarianos com o ingresso do planeta Vênus em seu signo. Um novo ciclo em relação ao amor, às parcerias e expressão de sentimentos. O seu carisma e magnetismo pessoal tendem a ficar evidenciados.

Capricórnio (22 dez. a 20 jan)

O planeta Vênus passa a atuar no signo anterior ao seu e há uma forte lição de amor-próprio nesse posicionamento astrológico. O momento é importante para ter mais tempo para si, para refletir e se interiorizar. Reflexões sobre os ideais e valores que regem sua vida.

Aquário (21 jan. a 19 fev.)

O planeta Vênus passa a atuar no setor de amizade dos aquarianos. É um momento interessante para intensificar as relações de amizade e para conhecer novas pessoas. Contato com grupos e empresas estão favorecidos neste ciclo.

Peixes (20 fev. a 20 mar.)

O planeta Vênus passa a atuar no setor de carreira e de realização dos piscianos. Benefícios na vida profissional com possível apoio de chefias. Uma fase interessante para se engajar mais emocionalmente no que faz.

PASSATEMPO

PALAVRAS CRUZADAS DIRETAS

www.coquetel.com.br

© Revistas COQUETEL

Brilhar repentinamente (fig.)	↓	É desviada em crimes de corrupção	↓	Carlos (?), poeta "imortal" da ABL	↓	Sem forças	↓
		Restrição que impede o funcionamento de bares até o alvorecer	↓	Criador da obra		Animação japonesa (TV)	
"Alvo" da promotoria	→	R	E	U	Local do carona sobre o cavalo		
Nota de falecimento					Brinde anual de empresas a clientes (pl.)		
Sufixo de "papado"	→				Traje da atleta de nado sincronizado	Cubículo superlotado em presídios	"Memory", em RAM (Inform.)
Cair no sono							Carcomeu
Qualidade fundamental no ginasta					Joa forjada por Sauron (Lit.)		Primeira parte do intestino delgado
A pele mais propensa à acne	→					Glória (?), consultora de moda	
					Vira- (?), raça da maioria dos cães em canis de adoção		Tudo certo!
(?) Sangaio, cantora	→						Adicionar
Atrapa-lhados					Destino daqueles que se foram (Rel.)		
Assumir a responsabilidade (de ato)	→						
Substância altamente viciante no tabaco					Rolo de linha		
					Fenômeno térmico		

BANCO 2/ok, 5/anime — kall — nejar 7/duodeno, 8/nicotina.

36

JOGOS E ATIVIDADES DO HOMEM MORCEGO.

COQUETEL
Nas bancas e livrarias.

Solução

R	O	T	V	C	O	O	
A	N	I	T	O	C	I	N
M	E	L	A	V	A	R	A
S	O	D	A	V	O	L	E
O	K	E	T	E	N	E	L
U	U	S	A	O	O	L	O
E	D	V	D	I	D	I	V
O	L	E	N	A	S	O	
R	E	C	E	R	A	D	O
M	V	G	O	V			
O	R	I	T	U	A	R	O
A	N	A	V	U	R	E	
R	A	V	P	M	P	E	L
F	N						V