



Gazeta

Segunda-feira

Goiânia, 24 de abril de 2017

Ano 12 - Edição 3135

R\$
1,00

do Estado



portalgazeta



gazetadoestado



62 99118-3777 www.portalgazeta.com.br

JOGO PERIGOSO

Baleia Azul “é só o gatilho”: o apelo viral de youtuber sobre as reais causas do suicídio

O nome parece inocente, mas os relatos de um jogo apelidado de Baleia Azul têm preocupado os brasileiros por causa dos casos de suicídio - ou de tentativa de suicídio - supostamente ligados à “brincadeira”. Pelo menos três Estados registraram ocorrências do tipo: Mato Grosso, Minas Gerais e Paraíba **PÁGINA 03**

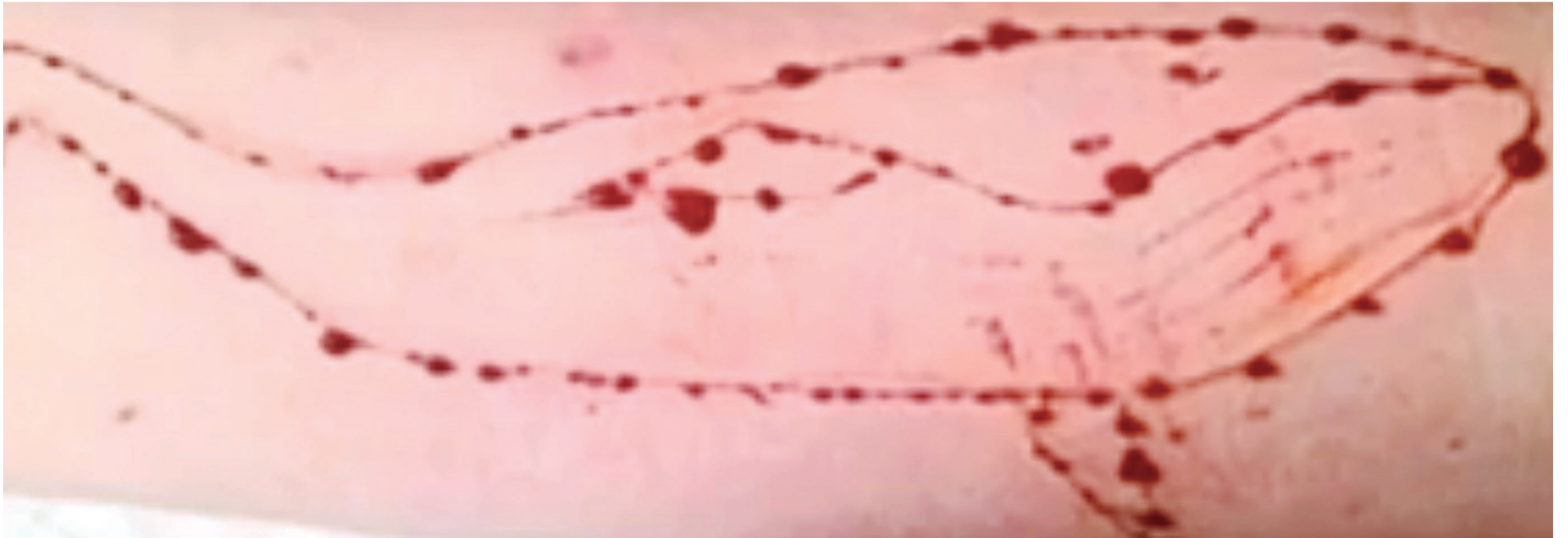

PIRES DO RIO

Alicerçando para uma construção sólida de uma cidade melhor

PÁGINA 05



POLÍTICA

Assembleia de Deus declara apoio a pré-candidatura de Ronaldo Caiado ao Governo de Goiás

PÁGINA 06



DE CAMAROTE SUDOESTE GOIANO

A partir desta edição, diariamente, o jornalista Hércules Dias, trará o noticiário do Sudoeste de Goiás, com amplo material destacando em uma página inteira, as cidades da região, com sede em Rio Verde



PÁGINA 16



■ **Bráulio Duarte**
braulio@ayresduarte.adv.br

Editora Abril indenizará viúva de piloto por divulgação de matéria inverídica na Veja

A Editora Abril terá de indenizar em R\$ 50 mil a viúva de piloto morto em acidente aéreo após afirmar erroneamente em reportagem que o piloto nunca completou curso de pilotagem pois teria reprovado em teste de simulação de voo. A informação nunca foi comprovada. Decisão, por maioria, é da 10ª câmara de Direito Privado do TJ/SP.

O colegiado rejeitou embargos de declaração opostos contra acórdão que manteve condenação. O relator do recurso, desembargador J.B. Paula Lima, concluiu pela “inexistência de obscuridade, contradição, ou omissão” no acórdão em questão. Dessa forma, o veículo de imprensa deverá reparar os danos morais, conforme decisão de 1º grau.

INFORMAÇÃO NÃO COMPROVADA

O piloto foi uma das vítimas de acidente aéreo ocorrido em 2007, quando um avião não conseguiu aterrissar no aeroporto de Congonhas e colidiu com um prédio. Em determinada reportagem sobre a tragédia, a ré afirmou que recebeu informação de que ele teria sido demitido de outra companhia aérea após ser reprovado em teste de simulação de voo. O fato nunca foi comprovado, conforme ficou claro no acórdão apelado.

A decisão concluiu ser “inegável o abalo emocional sofrido por todos os parentes da vítima, especialmente a viúva, ora apelada, em virtude da veiculação de matéria inverídica a respeito da carreira do marido”.

Por outro lado, afastou a retratação pública que havia sido determinada na sentença.

MIGALHAS

Justiça & Cidadania

TST fixa teses sobre dano moral por exigência de certidão de antecedentes criminais

Há possibilidade de dano moral in re ipsa em algumas situações. Confira a íntegra das três teses aprovadas



TST fixa teses sobre dano moral por exigência de certidão de antecedentes criminais

Após quatro horas de deliberações, a SDI – 1 do TST aprovou três teses repetitivas sobre a seguinte questão: a exigência de apresentação de certidão de antecedentes criminais pelos candidatos ao emprego gera dano moral?

As três teses aprovadas (em votação majoritária) são as seguintes:

1 – Não é legítima e caracteriza lesão moral a exigência de certidão de antecedentes criminais de candidato a emprego, quando traduzir tratamento discriminatório ou não se justificar em razão de previsão de lei, natureza do ofício ou do grau especial de fidúcia exigido.

2 – A exigência de certidão de antecedentes criminais de candidato a emprego é legítima e não caracteriza lesão moral quando amparada em expressa previsão legal ou justificadas em razão da natureza do ofício ou do grau especial de fidúcia exigido, a exemplo de empregados domésticos, cuidadores de crianças, idosos e deficientes, motoristas rodoviários de carga, empregados do setor de agroindústria, de manejo de ferramentas ou trabalho perfurocor-

tante, bancário e afins, trabalhadores que manuseiam substâncias tóxicas, entorpecentes e armas, trabalhadores que atuam com informações sigilosas.

3 – A exigência de certidão de antecedentes criminais quando ausente algumas das justificativas de que trata o item dois caracteriza dano moral in re ipsa passível de indenização independentemente do candidato a emprego ter ou não sido admitido.

Tendo em vista as teses aprovadas, ficou como redator para o acórdão o ministro João Oreste Dalazen, quem propôs as três teses (que sofreram ajustes por sugestões dos outros ministros). O relator, ministro Augusto Cesar, havia proposto cinco teses, das quais três foram consideradas fundamentação por alguns colegas e as outras duas rejeitadas, por preferirem a redação dada pelo ministro Dalazen.

Quanto ao mérito, votaram totalmente contrários ao dano moral os ministros Aloysio, Renato e Ives Gandra.

Aprovadas as teses, os ministros deixaram para sessão futura a decisão em relação ao caso concreto, a partir do voto que será apresentado pelo ministro Dalazen. MIGALHAS



Investimento

O Governo de Goiás destinará os recursos financeiros originários da alienação das ações integralizadas do capital social da Celg em obras prioritárias pelo Estado. Segundo Decreto nº 8.918, de 22 de março de 2017, 53 obras de infraestrutura (rodovias) receberão R\$ 500 milhões. Essas ações fazem parte do Goiás na Frente, um ousado programa de investimentos.

PEC dos Gastos

O líder do Governo na Assembleia Legislativa, Francisco Oliveira (PSDB), trabalha e articula junto à base governista para colocar em votação no Plenário a Proposta de Emenda Constitucional (PEC) do Teto de Gastos até quarta-feira, 26, quando a matéria deverá ser analisada em primeira votação. O relatório da PEC foi apresentado em sessão da Comissão de Constituição, Justiça e Redação (CCJ). O relator deputado Gustavo Sebba (PSDB) acatou 11 emendas que modificam a proposta nº 3548/2017 da governadoria.



Ônibus Escolar

A Secretaria de Educação, Cultura e Esporte (Seduc) entregou um ônibus escolar para o município de Itaguairu, distante 110 quilômetros de Goiânia, na Região Oeste do Estado. O veículo foi adquirido com recursos do Tesouro Estadual e custou mais de R\$ 186 mil. O ônibus é equipado com ar-condicionado, aquecedor, ventilador, cinto de segurança de três pontos, câmera de ré, plataforma de elevação (item de acessibilidade), ainda conta com uma vaga para alunos cadeirantes e tem capacidade para 22 estudantes.

Férias

A Comissão de Assuntos Sociais (CAS) do Senado aprovou relatório do senador Wilder Moraes que prevê o fracionamento das férias em até três períodos, sendo que dois períodos não podem ser inferiores a dez dias. A proposta do senador Wilder Moraes modifica o artigo 134 da Consolidação das Leis do Trabalho (CLT), permitindo o faturamento das férias. Segundo enfatiza o senador, as relações de trabalho precisam evoluir e essa proposta vem justamente nesse sentido. “Um trabalhador normal, com família constituída, procurará sempre adaptar seu período de férias ao convívio familiar e ao período escolar dos filhos.” argumenta o senador.



FCO para Goiás

O vice-governador José Eliton participou, do anúncio de R\$ 2,94 bilhões para Goiás nas linhas do Fundo Constitucional de Financiamento do Centro-Oeste. A Caravana FCO, realizada no Teatro Sesi em Goiânia, é uma iniciativa voltada para financiamento aos setores mineral, industrial, agropecuário, agroindustrial, turístico, comercial e de serviços em Goiás. O ministro da Integração Nacional, Helder Barbalho, participou do evento. Em toda a região, serão R\$ 10,3 bilhões.

Trabalhador

O prefeito de Aparecida de Goiânia, Gustavo Mendanha, almoçou com os trabalhadores da empresa Flexibase Indústria e Comércio de Móveis. O encontro teve como objetivo convidar os funcionários da empresa para, juntamente com sua família, participarem da tradicional Festa do Trabalhador que será realizada no dia 1º de maio ao lado do terminal de ônibus do Setor Garavelo. A festa terá início às 14h e o grande show com Leo Magalhães às 20h. O almoço contou com a presença do ex-prefeito Maguito Vilela.



■ **Brenno Alves**
@brennoalvesalmeida
alves.brenno@gmail.com

Rápidas

■ Complexo Empresarial Metropolitano vai gerar 15 mil empregos em Aparecida

■ Deputado Diego Sorgatto pretende levar telefonia móvel e internet a localidades rurais do Estado

■ “Gestão da segurança pública deve ser técnica, racional e científica”, afirma Ricardo Balestreri

■ Goiás avançou três posições no ranking de escolaridade média.

■ “Turismo Gastronômico movimentou R\$ 59 milhões em 2016 no Estado de Goiás”, declara governador

■ “Nossa maior satisfação é saber que, mesmo com tantas dificuldades, estamos progredindo, fazendo a cidade avançar em infraestrutura, saúde e principalmente na educação daquelas e daqueles que queremos, que sejam as mulheres e os homens de destaque na sociedade do amanhã”. Jânio Darrot (PSDB) durante inauguração do CRAS no Setor Maysa II em Trindade.



JOGO PERIGOSO

Baleia Azul 'é só o gatilho': o apelo viral de Felipe Neto sobre as reais causas do suicídio

O nome parece inocente, mas os relatos de um jogo apelidado de Baleia Azul têm preocupado os brasileiros por causa dos casos de suicídio - ou de tentativa de suicídio - supostamente ligados à "brincadeira". Pelo menos três Estados registraram ocorrências do tipo: Mato Grosso, Minas Gerais e Paraíba

CAMILLA COSTA E RENATA MENDONÇA / BBC BRASIL - Segundo relatos, a ideia do jogo, que tem os adolescentes como alvo principal, é lançar 50 desafios aos participantes via mensagens de WhatsApp - muitos deles requereriam automutilação e incentivariam os jovens a se colocar em situação de perigo. O último seria tirar a própria vida.

Diante da "popularidade" do Baleia Azul, o youtuber Felipe Neto, que tem mais de 10 milhões de seguidores no YouTube, gravou um vídeo para alertar as pessoas - mas não sobre o jogo, que ele chama de "consequência", mas sobre o real problema que leva as pessoas a cometerem suicídio.

"Quero trazer coisas aqui muito importantes sobre o mundo da depressão de fato. Que é muito mais importante do que o jogo. O jogo é um assunto sério, que precisa ser debatido. Mas o que é esse jogo? Vocês acham que o jogo da Baleia Azul é o responsável pela morte desses jovens? Eu não gostaria de acreditar que alguém saudável, estável psicologicamente jogue um jogo desses e termine se matando", diz Neto no vídeo, que já teve mais de 4,6 milhões de visualizações e quase meio milhão de comentários.

Em entrevista à BBC Brasil, Felipe Neto, diagnosticado com depressão há sete anos, reiterou a importância de se aproveitar o momento em que o tema do suicídio vem à tona para falar sobre suas reais causas.

"A depressão e os transtornos mentais reagem a determinados gatilhos, que podem vir de uma série, de uma conversa, de uma palestra, de um jogo. O que eu acho importante é entender que o jogo em si é consequência, não é causa. Não acho que uma pessoa saudável mentalmente se mate por diversão. Isso é a consequência, e temos que tratar a causa", afirmou.

"De acordo com dados da OMS (Organização Mundial da Saúde), quase 100% dos suicídios são consequência de doença mental. Então não é fraqueza, não é egoísmo, não é covardia. Os números não mentem."

Suicídios globais por idade em 2012

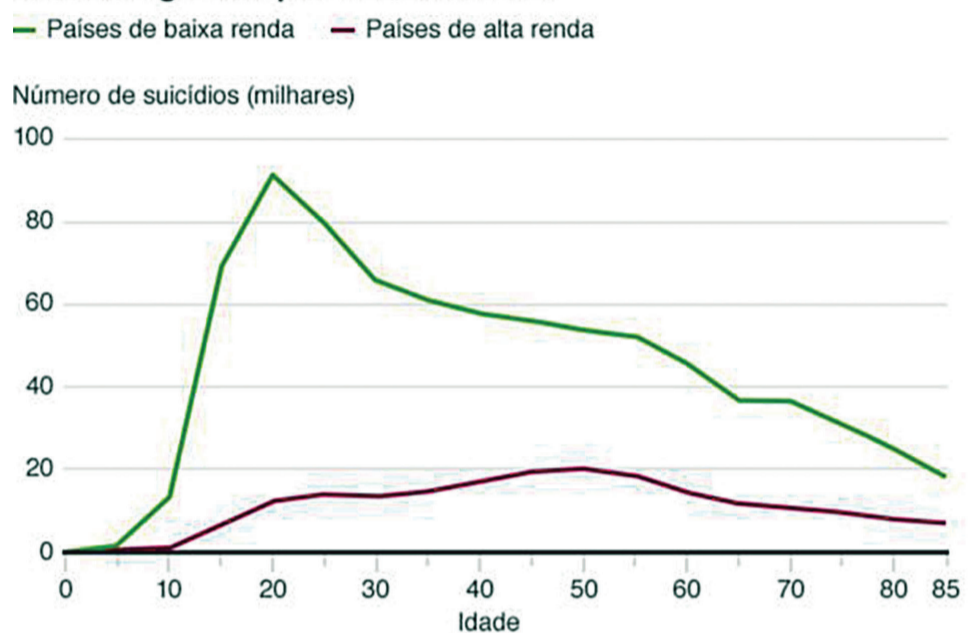

Fonte: OMS, 2014

BBC

Segundo os dados mais recentes da OMS, o Brasil é o país que mais registra casos de depressão na América Latina e, considerando todo o continente, fica atrás apenas dos Estados Unidos.

Cerca de 5,8% da população brasileira tem diagnóstico de depressão e, para o youtuber, os casos podem ser muito mais numerosos se forem consideradas as pessoas que ainda não buscaram ajuda médica.

No vídeo, ele ainda cita outro dado alarmante: o Brasil é o oitavo país do mundo onde se cometem mais suicídios.

"Acho que já está mais do que estabelecido com esses dados que a depressão é uma das doenças mais perigosas da atualidade. E é preciso ter uma estratégia de combate ao suicídio e à depressão, com envolvimento do governo, da mídia, da sociedade", pontuou.

Silêncio e preconceito Felipe Neto descobriu que tinha depressão após crises de ansiedade e de pânico o levarem a procurar ajuda clínica. Por ser filho de um psicólogo, ele teve um pouco mais de facilidade para identificar e lidar com a doença.

"Eu tive a sorte de ter contato com a Psicologia e com informação. As pessoas não têm a mesma sorte", observa à BBC Brasil.

Mesmo sabendo, de certa forma, lidar com o problema, Neto demorou para revelá-lo a seus pais - e foram poucos os amigos que souberam.

Reprodução: Youtube/Felipe Neto



'Não acho que uma pessoa saudável mentalmente se mate por diversão (no jogo). Isso é a consequência, e temos que tratar a causa', diz Felipe Neto

"Dá vergonha, você não quer falar do assunto. Senão as pessoas vão querer dar pitaco, vão dizer que é coisa da tua cabeça. Acabou que eu não contava."

"As pessoas passam a olhar pra você diferente, porque 'ah, essa pessoa tem depressão'. Eu tenho depressão, é um caso leve, eu tomo um remédio que nem tarja preta é, e nunca tive problemas, minha última crise foi meses atrás. Mas esse estereótipo, esse preconceito, essa visão deturpada e classificá-la como uma pessoa problemática faz com que as pessoas não queiram falar sobre essa doença ou admiti-la."

Quanto mais as pessoas se calam e se isolam quanto a um problema sério como

a depressão, maior se torna o risco de a doença ter consequências mais graves, como o suicídio, conforme alerta a Associação Brasileira de Psiquiatria.

Para a coordenadora da comissão de estudo e prevenção de suicídio da entidade, Alexandrina Meleiro, é preciso aproveitar o fato de os relatos do jogo Baleia Azul e o lançamento da série da Netflix 13 Reasons Why, que também trata de suicídio, terem trazido o tema à tona para combater os preconceitos e os tabus atrelados a ele.

"Eu acho bom que esse seja o assunto da moda no momento, porque (a abordagem de) um assunto tão cheio de tabu, de preconceito e de estigma traz

à tona a importância de a gente olhar para os jovens que estão sob risco, para que a gente possa reverter a situação e fazer a prevenção", diz à BBC Brasil.

"Sabemos que, por causa da série do Netflix e do jogo da Baleia Azul, quase quadruplicou o número de ligações no CVV (Centro de Valorização da Vida) nos últimos 15 a 20 dias", acrescenta a especialista.

"No WhatsApp, recebemos muitas mensagens sobre adolescentes se matando por conta do jogo da Baleia Azul, mas não há dados, então não temos como saber exatamente o que está acontecendo", ressalva.

"É preocupante, e estamos aproveitando para esclarecer para pais, professores e para outros profissionais em saúde a importância de não banalizar o risco de suicídio e de identificar precocemente as mudanças de comportamento do adolescente para poder interferir e ajudar."

Para Felipe Neto, a desqualificação da depressão, que muitas vezes é chamada "doença de rico", agrava ainda mais o problema - e contribui para o silêncio das vítimas.

"O preconceito é a base do silêncio dessas pessoas. É preciso gerar vergonha naqueles que estão sendo preconceituosos. Pode ter certeza que nos comentários dessa matéria vão aparecer pessoas preconceituosas minimizando e desqualificando pessoas depressivas. Essas pessoas precisam perceber o tamanho da sua ignorância."

Conscientizar, educar e prevenir seriam as melhores armas para combater a depressão e sua pior consequência - o suicídio -, explica Alexandrina Meleiro. Pensar ou desejar a morte não é "anormal" ou necessariamente problemático - mas passar disso para um planejamento de execução, ela esclarece, é sinal de alerta.

"Ter pensamentos suicidas é natural. Em qualquer momento da vida, as pessoas podem ter a ideia de morte: 'Eu quero morrer'. Mas, da ideia, pode vir o desejo de se matar e o plano de se matar e o ato de se matar. São momentos diferentes", diz.

"Dessa fase para o planejamento e a execução existem passos muito largos - que uma pessoa impulsiva pode executar rapidamente. É nesse tempo que temos que identificar, interferir e prevenir."

so estar atento à mudança de comportamento para identificar sinais de depressão ou de possíveis distúrbios mentais que possam levar ao suicídio.

"A primeira coisa que nos chama a atenção é a mudança de comportamento. Ou está mais agressivo, mais fechado, mais isolado. Alguma coisa pode ter mudado, mesmo que o adolescente já seja tímido. Está aparentando mais tristeza, já não toma banho, não sai com os amigos, não interage. Pais e professores têm que estar alerta."

Mas, uma vez identificados sintomas, como os pais ou as pessoas próximas devem agir? O conselho de Felipe Neto é: procurar ajuda profissional.

"Acho que a primeira coisa que o pai ou mãe têm que fazer se encontrar indício é procurar psicólogo para ele (o pai e/ou a mãe). O pai fazer terapia é tão importante quanto o filho. Porque se os pais não souberem lidar com a depressão do filho, o filho não vai conseguir sair dessa sem ajuda deles", diz.

Também é importante mostrar a essas pessoas que elas não estão sozinhas, lembra Neto. "É preciso dizer que não é impossível sair dessa fossa que estão, que não é tão difícil quanto parece. Que elas só têm que dar a mão para alguém ajudar."

Conscientizar, educar e prevenir seriam as melhores armas para combater a depressão e sua pior consequência - o suicídio -, explica Alexandrina Meleiro. Pensar ou desejar a morte não é "anormal" ou necessariamente problemático - mas passar disso para um planejamento de execução, ela esclarece, é sinal de alerta.

"Ter pensamentos suicidas é natural. Em qualquer momento da vida, as pessoas podem ter a ideia de morte: 'Eu quero morrer'. Mas, da ideia, pode vir o desejo de se matar e o plano de se matar e o ato de se matar. São momentos diferentes", diz.

"Dessa fase para o planejamento e a execução existem passos muito largos - que uma pessoa impulsiva pode executar rapidamente. É nesse tempo que temos que identificar, interferir e prevenir."

SENTENÇA

Advogado é condenado a 14 anos de prisão por estupro da filha de apenas 7 anos

Conforme consta na ação, os pais da menina se separaram quando ela tinha quatro anos, ocasião em que a mãe veio morar em Goiânia

ROTA JURÍDICA - Um advogado que foi acusado de praticar atos libidinosos contra a filha de apenas 7 anos de idade foi condenado a 14 anos de prisão, pena a ser cumprida em regime inicialmente fechado. A pena foi aumentada em metade tendo em vista que ele é pai da criança, e em mais 1/6 porque os abusos se deram de forma continuada. A sentença foi dada pela juíza Placidina Pires, da 10ª Vara Criminal de Goiânia. A magistrada decretou, ainda, a perda do poder familiar do condenado em relação a sua filha.

Conforme consta na ação, os pais da menina se separaram quando ela tinha quatro anos, ocasião em que a mãe veio morar em Goiânia. Posteriormente, o pai também mudou-se para a Capital. Ele teve a permissão do juiz da Vara de Família, Sucessões e Cível de Goiânia para visitar a filha em finais de semana alternados. E, em data não apurada, mas por volta do mês de agosto de 2009, a partir de quando a garota foi passar os finais de semana na residência do denunciado, ele passou a praticar atos libidinosos contra a filha. Conforme comprovado, os abusos aconteceram, de forma continuada, até novembro de 2010.

Consta na ação que ambos dormiam na mesma cama, ocasiões em que o advogado abusava da filha. Em certa oportunidade, enquanto manipulava a vagina da vítima, o denunciado colocou o pênis sobre a perna desta. Quando era submetida aos abusos, a criança pedia para o denunciado parar, todavia ele não atendia seus apelos.

No mês de novembro de 2010, a vítima recusou-se a ir para a casa do pai. Foi quando ela disse para a mãe que tinha vergonha de contar o que acontecia. Ela relatou os abusos por meio de desenhos. A mãe, imediatamente, procurou a autoridade policial.

O acusado negou a acusação e disse que apenas tocava na genitália da filha para fazer a higienização.

Imagem ilustrativa



Fotos: Divulgação



Juíza Placidina Pires, da 10ª Vara Criminal de Goiânia

Relatou que passou a fazer a higienização da vítima porque a mãe não lhe ensinava e percebeu a presença de fezes em sua vagina, sendo que a menina inclusive desenvolveu uma infecção. Mas negou que tenha passado a mão no órgão genital dela de forma libidinoso. Ele confirmou que dormiam na mesma cama, mas que não colocou o pênis sobre suas pernas. Por fim, declarou que acha que a criança está sendo vítima de alienação parental, pois as acusações vieram à tona uma semana depois de ele ter falado que pediria a guarda da menina.

A criança, por sua vez, disse que antes dos abusos sexuais, gostava de seu pai e de ir para a casa dele, mas, quando começou a perceber que aquilo era errado, disse para sua genitora que não queria ir mais, contando-lhe o ocorrido. A mãe da menor, relatou como sua filha lhe contou os abusos, dizendo que passou a estranhar o comportamento do réu em relação à vítima, vez que ele não a tratava como sua filha, mas como mulher, que tinha vida social com

ela, pintava suas unhas de vermelho e dizia que ela tinha que ter o cabelo comprido, igual ao da de poente ao tempo do fato.

A mãe da menina disse também que é mentira que o acusado a higienizava porque não cuidava dela direito. Isso porque, a menina já era uma garota independente, tomava banho e comia sozinha. Sobre as acusações de que ela levava uma vida desregrada, feito pelo acusado, disse que realmente era garota de programa quando conheceu o réu. Mas que, desde que se separou, não manteve nenhum comportamento similar.

DECISÃO

Ao analisar o caso, a magistrada destacou a ausência de comprovação das assertivas do acusado de que apenas higienizava a genitália da menina, inclusive não logrou êxito em comprovar que a vítima realmente contraiu infecção. “Embora seja natural que o pai tome banho com a filha, obviamente sem intenção lasciva, no caso em tela verifico que a ofendida já contava com 7 anos de idade quando

os abusos se iniciaram. Época em que ela já era independente e se cuidava sozinha, conforme declarado por ela e sua genitora, de modo que não havia necessidade de o réu lhe dar banho e lavar suas partes íntimas”, destaca Placidina Pires.

A magistrada enfatiza que, segundo relatado pela garota nas duas fases da persecução penal, os abusos também ocorriam enquanto ela e o pai estavam deitados na cama, quando ele lhe chamava de “gostosa”, o que rechaça a alegação do processado de que apenas tocava na genitália da filha com a finalidade de higienização.

ALIENAÇÃO PARENTAL

Placidina Pires diz também que a alegação de que a menina está sendo vítima de alienação parental não resultou sequer minimamente comprovada, não tendo o acusado produzido nenhuma prova de que a mãe da ofendida inventaria uma história tão grave. A magistrada observa que a ação de guarda só foi proposta pelo réu em abril de 2011, ou seja, após a denúncia ofertada em seu desfavor.

LAUDOS

Embora laudos psicológicos, inclusive o teste de Rorschach, tenham concluído que a garota não apresenta características de vítima de violência sexual, certamente em função de sua pouca idade e do fato de as agressões não terem sido tão invasivas, concluíram que o réu é pessoa mais propensa que outros indivíduos a envolver-se em comportamentos sexuais inadequados com indivíduos em fases anteriores do desenvolvimento (crianças e/ou adolescentes).

Plantão policial

Bairro Nova Aurora

Polícia Civil estoura laboratório de cocaína em Itumbiara



Policiais Cíveis do Grupo Especial de Repressão a Narcóticos - GENARC da 6ª DRP (Itumbiara), coordenados pelo Delegado Rogério Moreira, prenderam em flagrante delito no último dia 20 de abril de 2017, PAULO VITOR SIMÕES DE MENDONÇA, 30 anos (já ostenta condenação anterior por tráfico em Itumbiara), e ANA PAULA DA CONCEIÇÃO SILVA, 21 anos, pela prática dos crimes de tráfico de drogas e associação ao tráfico, fato ocorrido no bairro Nova Aurora, em Itumbiara.

Policiais civis do Genarc iniciaram uma investigação em meados de março de 2017, visando combater a distribuição de cocaína em Itumbiara onde PAULO VITOR figurava como um dos principais distribuidores da droga.

Assim, no dia 20 de abril, os agentes colheram informações que PAULO VITOR estaria refinando uma remessa de cocaína em uma casa alugada por ele especificamente para o refino da droga com sua namorada ANA PAULA.

Assim, por volta das 12h, os agentes realizaram o adentramento no imóvel e conseguiram surpreen-

der em flagrante ambos os investigados no exato momento em que secavam a droga (vide foto) para serem embaladas e revendidas configurando a prática de tráfico de drogas.

Foram apreendidos no local, cerca de 1kg de cocaína já refinada, 120 papetes de cocaína já embaladas, bem como ácido bórico utilizado para mistura, mini-balança para fracionar a droga, sacos plásticos e um refletor utilizado para secar mais rapidamente a droga.

Na residência da genitora de PAULO VITOR, onde o mesmo residia, em seu pertences, foi apreendido dinheiro oriundo da venda de drogas.

Diante do exposto, ambos receberam voz de prisão em flagrante por tráfico de drogas, associação para o tráfico e pela posse do insumo utilizado para a preparação de drogas e foram conduzidos à sede do GENARC onde estão sendo autuados em flagrante e ao final serão encaminhados ao presídio regional de Sarandi e se condenados as penas podem ultrapassar os 15 anos de prisão. Maiores detalhes: 64 3404-6025.

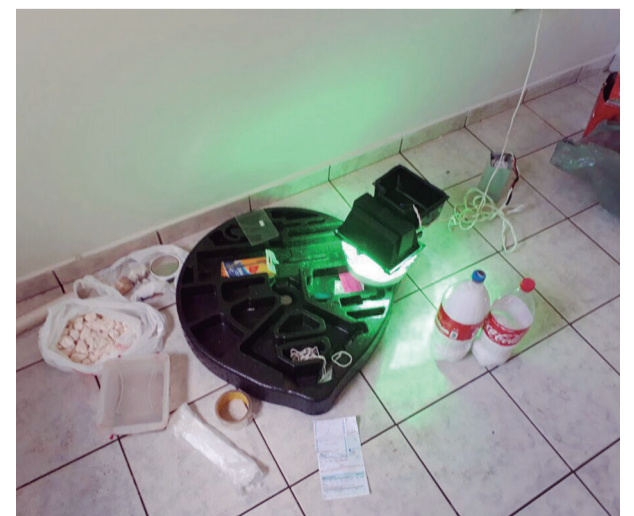

PIRES DO RIO

Alicerçando para uma construção sólida de uma cidade melhor

Divulgação

A prefeita Cleide Aparecida Veloso foi eleita com 61,35% das intenções de voto e é quem comandará a cidade nos próximos quatro anos

HÉLIO LEMES - As últimas eleições municipais representaram os anseios de muitos cidadãos brasileiros, em diversas cidades, onde os eleitores estavam cansados dos mesmos nomes, resolveram dar uma oportunidade a quem se dispôs a trabalhar em prol de seu município. Fato é que a disputa eleitoral foi marcada em muitas cidades pela renovação não apenas em suas câmaras municipais de vereadores, mas, também por novos nomes para assumir a prefeitura.

Caso este que aconteceu na cidade de Pires do Rio, localizada à 145 quilômetros da cidade de Goiânia, em que a atual prefeita Cleide Aparecida Veloso foi eleita com 61,35% das intenções de voto e é quem comandará a cidade nos próximos quatro anos. A nossa equipe teve a oportunidade de estar junto com a prefeita e ela nos falou os motivos pelos quais aceitou esse desafio, quais serão as dificuldades frente à prefeitura e os seus projetos para o crescimento e desenvolvimento da cidade de Pires do Rio.

A atual prefeita da cidade nos colocou que demorou a aceitar o convite para concorrer ao cargo, pois, de acordo com ela, não se passava por sua mente se tornar candidata à prefeitura do município. No entanto, após pensar, analisar e ouvir várias autoridades de Pires do Rio, “coloquei o meu nome à disposição para concorrer ao cargo, acreditando que o trabalho sério que fiz diante do legislativo como vereadora, foi o que me credenciou a concorrer a cadeira da prefeitura”.

Cleide Aparecida quando questionada sobre qual o maior problema para concorrer ao cargo e qual será o seu maior desafio diante da prefeitura de Pires do Rio, colocou que teve certo receio devido ao grupo opositor, que no momento da eleição, buscava reeleger a sua candidata, tendo como força as questões financeiras. No entanto, “você puderam observar que a nossa campanha



foi bem humilde, e de maneira a fazer diferente, sem denegrir a imagem de ninguém e onde busquei fazer uma campanha voltada a oferecer programas e projetos voltados para a sociedade e funcionou”, concluiu.

Em relação a maior dificuldade a atual gestora afirmou: “eu não gosto muito de falar essa palavra dificuldade! Pois, hoje eu sou uma pessoa determinada e voltada naquilo que o povo me confiou. Por isso não vejo dificuldade alguma, pois, eu idealizo, planejo e acredito que colocando Deus à frente e tendo disponibilidade e com seriedade eu vou superar qualquer desafio”.

Ainda falando sobre desafios, a Prefeita afirmou que fará diferente das gestões anteriores, que acabaram contraindo dívidas e as deixando para o próximo governante. De acordo com a gestora “é difícil para um prefeito (a) comandar uma cidade sem contrair uma dívida, no entanto, se isso acontecer durante o meu governo, vai ser no meu mandato, para que o

próximo não tenha preocupação em quitá-la”. E foi sucinta ao colocar, “eu quero deixar planejamentos e projetos para que o próximo gestor se preocupe apenas em dar continuidade a eles” e complementou ao dizer, “quando chegar o próximo gestor, ele não encontrará dívidas contraídas durante a minha gestão”.

Quando questionada no que será diferente dos outros prefeitos que passaram pela cidade de Pires do Rio, a atual gestora Cleide Aparecida, colocou que não trabalha visando a reeleição, que neste momento o seu trabalho é para que a cidade da qual é prefeita possa crescer e se desenvolver, colocando da seguinte maneira: “eu acredito que vai ser um bom mandato, pois, a minha gestão vai ser diferente, vai ser voltada por amor e compromisso à Pires do Rio.”

Ainda sobre esse ponto, a atual governante colocou que durante a sua campanha, visitando a população de alguns bairros, os eleitores perguntavam se ela prometia asfal-

to para os novos setores da cidade, e que respondia da seguinte forma, “Prometer eu não prometo, pois, o projeto agora é ser eleita, mas, a partir do momento que eu for eleita, pode ter certeza que eu vou correr atrás para conseguir asfaltar as ruas que ainda não foram pavimentadas”. E completou ao dizer que “o nosso trabalho é para fazer e ver as coisas acontecer em nossa cidade”.

É fato que o nosso país vive uma crise tanto política, quanto econômica e assumir qualquer cargo público no momento em que vivemos é um grande desafio, colocando sobre esse ponto a prefeita de Pires do Rio, a mesma foi categórica ao dizer, “se eu olhar para essa crise eu nem vou trabalhar, por que vou ficar voltada para a crise e eu tenho que encontrar mecanismo e meios para sair dela”, afirmou.

A governante disse também “que existem verbas tanto no Governo Federal, como Estadual para aliviar os impactos da crise, mas, que nenhum dos dois vai bater

na porta dos prefeitos para oferecer, é o gestor que tem que ir em busca e essa disponibilidade de correr atrás eu tenho”. E disse “eu bato uma vez na porta não consigo, vou à segunda vez não consigo, mas, na terceira eu consigo, costume brincar, dizendo que eu sou bastante insistente naquilo que faço e por isso vai dar certo”.

Embora já tenha conquistado algumas coisas durante os primeiros dias de governo, a atual gestora de Pires do Rio, prefere falar das mesmas quando elas forem palpáveis. E com base nisso, foi feito o seguinte questionamento a ela: Qual é a avaliação que a senhora faz até aqui de sua gestão? E o que tem sentido da população de Pires do Rio? A prefeita respondeu da seguinte maneira, “é interessante porque para mim o povo não fala, e querendo ou não você tem os seus opositores, e acabo ouvindo que estou demorando muito a mostrar algo e cobranças até doídas, o que é normal em qualquer ci-

dade, mas, é impossível para qualquer prefeito, a não ser que tenha um toque de mágica, fazer uma grande obra em um período de 90 dias”.

Em sua resposta a gestora Cleide Aparecida colocou ainda que neste momento está fazendo o “alicerce”, para depois começar a construção e isso demanda um prazo, mas, que as obras vão chegar e colocou ainda “nós ouvimos as cobranças, e vamos responder, mas, vamos responder com ética, com obras e com trabalho, vamos mostrar a sociedade que estamos no nosso tempo, mas, primeiro vamos nos alicerçar, para depois ter segurança para construir e com fé em Deus, nós vamos fazer isso, para fazer a diferença”, afirmou.

A prefeita aproveitou a oportunidade para nos fazer um convite, para que a partir dos meses de Junho e Julho, possamos voltar à cidade de Pires do Rio e ver algumas de suas conquistas em diversas áreas nesse início de gestão, pois, elas já estarão palpáveis.

POLÍTICA

Assembleia de Deus declara apoio a pré-candidatura de Ronaldo Caiado ao Governo de Goiás

Em visita a sede da Convenção Nacional das Assembleias de Deus no Brasil Ministério de Madureira nesta manhã (20/4), o senador Ronaldo Caiado (GO) recebeu apoio do bispo Manoel Ferreira, presidente da Assembleia, a sua pré-candidatura ao governo de Goiás. Caiado e o bispo conversaram longamente em café da manhã e visita as novas instalações da sede em Brasília. Manoel Ferreira lembrou que convive com o parlamentar desde o último mandato de Caiado na Câmara dos Deputados e o apoio que concedeu a candidatura vitoriosa de Ronaldo Caiado ao Senado. Na opinião do bispo, o senador tem competência e está disponível para servir o país.

“O senador Caiado é um projeto futuro como nosso pré-candidato ao governo de Goiás e, com muita competência também de ser presidente da República. Conversamos e trocamos ideia sobre o que nos aflige hoje no Brasil – aqueles que vão governar essa nação tão sofrida. O Brasil precisa muito de homens que tenham comprometimento com a área pública, que conheçam e saibam o que estão fazendo. É o que de sobra o senador Caiado sabe fazer. O Brasil hoje está requerendo desses homens posicionamento.

Tenho certeza absoluta pelo que conheço o senador Caiado desde o início da sua história; ao longo



desses 84 anos a gente já sabe mais ou menos que está falando. Tenho certeza que num momento como esse, ele está disponível para servir esta nação naquilo que mais estamos precisando que são aqueles vão governar sobre nós. Agradeço a sua presença nesta manhã e quero dizer: as Assembleias de Deus no Brasil, principalmente o Ministério que eu presido, e também o Conselho Nacional de Pastores do Bra-

sil, estamos trabalhando e vamos trabalhar juntos e estamos de coração aberto para ajudar a colocar novamente o Brasil no lugar que ele merece”, declarou o bispo Manoel Ferreira.

O senador agradeceu o apoio e se comprometeu a continuar sua luta pela recuperação do país. “É um prazer enorme estarmos aqui mais uma vez e meus agradecimentos a todos que nos apoiaram e nos deram condição de assumir o

cargo de senador de República. Agradeço as palavras, o apoio e pode saber o bispo Manoel Ferreira que eu não fugirei da raia. Aquilo que for realmente necessário para nós colocarmos o Brasil nos trilhos, pode contar comigo que estarei à disposição. Tenho um carinho especial com bispo Manoel Ferreira que tive a oportunidade de conviver com ele como deputado federal, depois, no momento em que me candidatei

a uma eleição majoritária com uma vaga só no Senado em Goiás, ele foi o primeiro a botar a mão nos meus ombros de dizer: vou caminhar Goiás com você e vamos ganhar essa eleição”, pontuou o senador goiano.

O bispo ainda mostrou ao parlamentar as novas instalações da faculdade da Assembleia que começará a funcionar com cinco cursos, entre eles na área da saúde. Os dois visitaram salas de aula e laboratórios,

como o de anatomia. “O senador, além de um amigo das Assembleias de Deus no Brasil, é um grande cirurgião e apesar de ter seu tempo todo quase envolvido com seu trabalho principal que é de senador da República, é um homem que tem paixão pela área médica. Ele me deu uma aula sobre colunas, que é sua especialidade, e quase fazendo uma supervisão para ver se o curso e a faculdade estão em dia para começar num futuro bem próximo. Estamos conversando e ele está me dando uma visão do que representa este curso, principalmente dentro da área médica que é uma área muito carente não somente no DF, mas no Brasil”, explicou o bispo.

“Hoje estou tendo a oportunidade, como faço sempre, de ouvir os conselhos do bispo, falar sobre a política nacional sobre o momento que estamos e também a grata alegria do convite que me foi formulado para poder visitar as instalações novas, todas reformadas para vários cursos entre eles da área de ciências médicas, ciências biológicas. O importante é dizer que trabalharemos para que rapidamente possamos ter o início dessa faculdade para darmos aquilo que é necessário para o país que é formar profissionais qualificados para atender a sociedade brasileira”, finalizou o líder do Democratas no Senado.

GOIÂNIA

TJGO determina a suspensão da greve dos servidores da Educação municipal

O desembargador Norival Santomé, da 6ª Câmara Cível do Tribunal de Justiça do Estado de Goiás (TJGO), determinou, na terça-feira (18), a suspensão do movimento grevista dos servidores representados pelo Sindicato Municipal dos Servidores da Educação de Goiânia (Simsed), sob pena de multa diária de R\$ 100 mil, em caso de descumprimento da ordem.

De acordo com os autos, o município de Goiânia foi surpreendido com a deflagração do movimento grevista, iniciado em 11 de abril, mesmo período em que negociava com o sindicato representativo da categoria os

ajustes referentes à carreira. Diante disso, o município ajuizou ação declaratória de ilegalidade da greve com pedido de antecipação dos efeitos da tutela, sob argumento de que a Lei nº 7.783/89 prevê que a paralisação só poderá ocorrer com percentual mínimo de trabalhadores aptos a assegurar a continuidade do serviço educacional.

Ao analisar o pedido, o desembargador argumentou que o direito de greve é garantia fundamental e está prevista no artigo 9º da Constituição Federal. Ressaltou, ainda, que a paralisação só poderá ocorrer caso a entidade patronal seja no-

tificada com antecedência mínima de 48 horas. “Neste ponto, os documentos colacionados aos autos demonstraram que o Sindicato Municipal dos Servidores da Educação não teria cumprido com todos os requisitos estabelecidos na Lei nº 7.783/89”, explicou Norival Santomé.

O magistrado entendeu ainda que a deflagração do movimento prejudicará os alunos das escolas públicas municipais, com graves prejuízos, em decorrência da ausência da prestação do serviço de educação e o comprometimento do calendário escolar.

TJGO

Reprodução



EDUCAÇÃO INFANTIL

Professoras da rede municipal de Goiânia lançam livros sobre seus trabalhos

Obras foram construídas a partir de experiências desenvolvidas nas instituições educacionais

Divulgação



DANIELA REZENDE- Neste mês de abril, dois livros escritos por professoras da rede municipal de Goiânia são lançados para educadores, alunos e comunidade goianiense. Nesta quinta-feira, 20 de abril, a partir das 19h, o Centro Municipal de Educação Infantil (Cmei) Cecília Meireles realiza o coquetel de lançamento do livro "Projetos de Trabalho na Educação Infantil", escrito pela professora da unidade educacional, Pollyanna Rosa Ribeiro.

Mais de 100 pessoas estão previstas no evento, que contará com a presença de profissionais da Educação, professores de universidades, entre outros convidados. Durante o lançamento, o cantor Luiz Augusto realiza apresentação musical para os presentes. O exemplar de 144 páginas trás reflexões a respeito dos projetos de trabalho em uma proposta curricular,

desenvolvidos com as crianças do Cmei, de 2011 a 2014.

Dentre os trabalhos relatados no livro, o projeto "Movimentar e jogar: é só começar", foi premiado em 2011, no prêmio Professores do Brasil, do Ministério da Educação (MEC). Em 2015, outro projeto, que envolvia a Carta da Terra também foi finalista no mesmo prêmio. Relatos e comentários a cerca dos projetos são abordados nos livros.

Para Pollyanna Rosa Ribeiro, o desafio de construir o material foi gratificante. "Foi um processo vivenciado cotidianamente com as crianças e seguiu a proposta de Educação Infantil para Goiânia. Diante de tantos diálogos, inclusive compartilhando a trajetória com outros profissionais, foi possível fazer a documentação pedagógica, sistematização e articulação textual do livro", relata a educadora.

LIVRO INFANTIL

Também neste mês, no dia 8 de abril, as professoras Neusa Medeiros e Marília Kanzog, discentes de língua portuguesa e artes em escolas da rede municipal, lançaram o trabalho infantil "Livro mágico?". A produção independente com músicas e CD, conta a história da busca de dois meninos por um livro especial e misterioso, que ninguém consegue ler.

De acordo com Marília, que dá aulas nas escolas municipais Geralda de Aquino e Itamar Martins Ferreira, é fantástico compartilhar suas experiências com outras crianças. "Ajudar na construção de um livro foi como tirar meus sonhos musicais da gaveta. O trabalho não ficará só comigo, estou levando para outras pessoas, seja educadores ou alunos. E a produção continua, pois este é o primeiro exemplar de uma trilogia" afirma.



Evandro Costa evandro.costa@azetadoestado.com.br

Sete Luas - Socorro Lira, Márcia Tauil e Paula Santoro

Com presenças agendadas na Capital, para o PPM 2017 (Prêmio Profissionais da Música) as cantoras Socorro Lira e Paula Santoro se unem a Márcia Tauil e fazem apresentação única, em 28 de abril, no palco da Casa da Cultura Brasília.

No dia 28 de abril, sexta, às 20h30, as três intérpretes, representativas vozes da atual música brasileira, conduzem o show Sete Luas.

O nome do show é extraído do título da canção Sete Luas, Três Marias, de Socorro Lira em parceria com Márcia Tauil. Paula Santoro, como convidada especial, compartilha a interpretação dessa música, tema do espetáculo. Paula também canta canções de seu repertório discográfico.

Dentre as canções do repertório do show, vale ressaltar as parcerias de Márcia Tauil com letristas e poetas atuantes em Brasília, como Aloísio Brandão, Melissa Mundim e Edimar Silva.

Show "Sete Luas" Casa da Cultura Brasília

Intérpretes: Socorro Lira e Márcia Tauil

Participações: Paula Santoro (voz) e Cairo Vitor (violão)

Data: sexta-feira (28/4), às 20h30

Local: Casa da Cultura Brasília – SHCGN 703 Bloco H Casa 12

Entradas: R\$ 60,00 e R\$ 30,00 (meia)

Classificação indicativa: livre (Lugares limitados a 70 pessoas)

Reservas: 61 - 9 9198 9009 ou contato@marciatauil.com.br



Klebber Toledo tem planos de casamento com Camila Queiroz: “No seu tempo”

Klebber Toledo afirmou que ele e Camila Queiroz têm planos de casamento. Os atores estão juntos desde o segundo semestre do ano passado após engatarem namoro nos bastidores da novela “Êta Mundo Bom!”. A relação só foi assumida em agosto durante viagem romântica a Bariloche, na Argentina. “Penso, mas tudo com muita calma. Tudo no seu tempo. A gente tem vontade de se casar? Tem. Vamos traçar um caminho que vai dar certo, vai acontecer”, afirmou em entrevista ao canal de Youtube de Matheus Mazzafera na revista “Vogue”.

‘Mais linda do mundo’, elogiou Klebber

O ator explicou porque pensa em não oficializar a união neste momento. “Estou em um tempo de construção acelerada. A minha produtora está andando muito bem. Tenho vários projetos de peças de teatro que estou há tanto tempo tentando produzir. E a nossa condição de país agora está melhorando...”, explicou. E Klebber, que penou para conquistar Camila, acrescentou: “E junto a isso, a minha namorada, a coisa mais linda do mundo, está sempre trabalhando.

Tem que bater a agenda. O tempo é o senhor de tudo, ele vai encaixando as coisas”.

A atriz revelada na novela “Verdades Secretas” e protagonista de “Pega Ladrão”, próxima trama das sete, admitiu ter sido fisgada por Klebber pelo estômago. “Você (Angélica) tem que trazer ele para fazer a lasanha dele! O cachorro-quente. Ele me engorda. Se eu estiver com espinha, a culpa é dele! Ele fez isso outro dia: dois pedaços de chocotone, doce de leite no meio, bola de sorvete, e ele coloca no forno. E eu como”, apontou Camila, elogiada pelo namorado ao mudar o visual.

Com previsão de estreia para o segundo semestre, a série “Somos Todos Jovens” já está sendo gravada. Na produção, o personagem de Klebber será par de Luisa Arraes e a dupla gravou uma sequência de beijos em praia do Rio. Na segunda fase da história, o ator vai dar lugar a Fabio Assunção, enquanto Drica Moraes irá substituir a atriz. Ana Rosa e Joelson Medeiros, que atuou na novela “A Terra Prometida”, também estão confirmados no elenco.



Richard Gere revela porque não irá fazer mais filmes de Hollywood

Richard Gere revelou recentemente numa entrevista ao The Hollywood Reporter que não irá fazer mais nenhum grande filme de Hollywood. O motivo, segundo o ator, é a posição que defende em relação à China.

A estrela explicou que este é um país com cada vez mais influência na indústria cinematográfica, assim como nas bilheteiras. Há alguns anos Gere é um ativista que defende os direitos do Tibete, algo que politicamente não agrada aos chineses.

“Existem filmes em que não posso estar porque os chineses vão dizer:

‘não com ele’. Recentemente, houve um episódio em que alguém me disse que não poderia financiar um filme comigo porque isso iria aborrecer os chineses”, adianta.

O último grande filme em que Richard participou foi ‘Nights in Rodanthe’, ainda em 2008. Desde então tem vindo a investir na produção de tramas independentes.

Richard é amigo de Dalai Lama e expôs a sua luta publicamente na edição dos Óscares em 2013, onde referiu que a ocupação da China era uma situação “horrenda”, principalmente no que dizia respeito aos direitos humanos.



Príncipe William ainda está em choque com a morte da princesa Diana

O príncipe William nunca superou o “choque” da morte de sua mãe, a princesa Diana.

O futuro herdeiro do trono do Reino Unido se abriu sobre o sofrimento com que ainda se depara depois da trágica perda de sua mãe, que morreu em um acidente de carro em Paris, na França, em julho de 1997, aos 36 anos, quando ele tinha apenas 14 anos.

Falando em um documentário, ele admitiu: “O choque é a maior coisa”.

O duque de Cambridge foi perguntado por uma viúva de um maratonista, cujo filho tinha apenas um ano quando seu pai cometeu o suicídio, como seus filhos vão lidar com a perda.

Ela perguntou: “Quando sua mãe faleceu, você era um pouco mais velho do que meus filhos. Eu me preocupo com eles crescendo, eles vão ficar bem, não é?”

William assegurou-lhe: “Estão perfeitamente bem. Com uma mãe como você, eles estarão absolutamente bem”.

Ele acrescentou: “Como você disse, o choque é a coisa mais importante. Eu tenho minhas razões para se envolver com a saúde mental depois do que aconteceu com minha mãe quando eu

era mais jovem. Ainda sinto, 20 anos mais tarde, a minha mãe. Eu ainda tenho esse choque dentro de mim”.

“As pessoas dizem que um choque não pode durar tanto tempo, mas dura. Você nunca supera isso. É um momento tão inacreditável em sua vida que nunca deixa você. Você apenas aprende a lidar com isso”. A afirmação de William vem depois que Harry disse que quase sofreu um “colapso completo” após a morte de Diana.

Harry disse: “Eu posso dizer com segurança que perder a minha mãe aos 12 anos e, portanto, encerrar todas as minhas emoções nos últimos 20 anos, teve um efeito muito sério não só na minha vida pessoal, mas também no meu trabalho. Eu, provavelmente, estive muito perto de um colapso completo em numerosas ocasiões, quando todos os tipos de sofrimento, tipo de mentiras, equívocos e tudo estão vindo para você de todos os lados”.

Na segunda-feira Harry disse em uma entrevista a um jornal que chegou perto de um “colapso total” em várias ocasiões e que buscou aconselhamento quando já tinha quase 30 anos para lidar com a dor da perda da mãe.





In Foco

■ **Leonardo Arruda**

@leonardoarrud
leoarru@gmail.com

Ensaio (Dar destaque a essa foto)

A Digital Influencer Rafa Kalimann estará hoje em uma sessão de fotos para a nova capa da Revista Viver Goiás. Rafa estrela a capa com seu esposo Rodolfo (que faz parte da dupla Israel e Rodolfo) A Revista traz nessa edição um encarte especial Noivas. E a badalada digital influencer reviverá seu casamento e falará sobre a profissão e o mundo digital.



Revelação sertaneja

A cantora sertaneja Flaviane Marques, se apresenta neste sábado 22 de abril, na casa noturna Toro Loco localizada no maior e melhor "point" da capital, no setor Marista. A casa estará aberta ao público a partir das 21h, com entrada "free" para homens e mulheres até as 23h. "Prometo sacudir a galera ao som do sertanejo universitário inspirado nas Patroas do Sertanejo" garante.



Cidade Negra em Goiânia

Liderada por Toni Garrido, a banda contagiará o público com músicas que marcam história no dia 21 de abril, a partir das 16h. Para quem gosta de curtir uma "praia" ao som de muito reggae, a diversão está garantida com o show do Cidade Negra, que acontece no dia 21 de abril, a partir das 16h, em Goiânia. A tarde de sexta-feira terá uma vibe de baladinha pé na areia, e, além dos meninos do Cidade Negra, terá também o hiphop samba do grupo Chama Q Nóix e line-up do DJ Renato Borges.

Inscrições Abertas

O Shopping Estação Goiânia está com as inscrições abertas para todas as mães maiores de idade que desejarem participar do concurso de Dia das Mães do centro de compras. Até o dia 26, quarta-feira, elas podem inscrever suas fotos no site www.maesdaestacao.com.br, sendo que as 20 mais votadas participarão de um desfile de moda que seleciona 4 vencedoras para ganhar R\$ 1000 em compras e estrear as próximas campanhas publicitárias do mall.

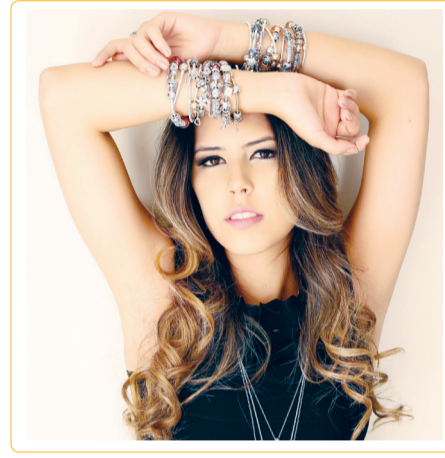

Brilho

A empresária Gabriella Vieira recebe convidados para o lançamento da coleção especial de Dia das Mães da joalheria dinamarquesa Pandora, nessa terça-feira (25/04), na loja do Goiânia Shopping (piso 1). Intitulada "Declaração de Amor", a coleção explora as mais diversas formas de demonstrar o laço afetivo entre mães e filhos. A coleção conta com três linhas diferentes: "Sentimentos de Amor", "Corações Apaixonados" e "Brilho Luminoso". Os acessórios de prata de lei da Pandora são trabalhados à mão por talentosos artesãos que aplicam técnicas da alta joalheria. A modelo e digital influencer Andressa Suiça é a convidada VIP do evento. A Lui Doces é quem assina o buffet e a Illuminasom se encarrega da iluminação e som.



Diretor executivo da Record TV Goiás comemora aniversário em Goiânia

Há quase seis à frente da Record TV Goiás, Luciano Ribeiro Neto, diretor executivo da emissora, faz aniversário na próxima segunda-feira, 24/04. Como nos anos anteriores, a data não passará em branco e deverá ser comemorada ao lado dos colaboradores da TV e amigos próximos. Luciano Neto assumiu a Record TV Goiás em junho de 2011 e foi responsável pela construção da atual sede da emissora, considerada uma das mais modernas do Grupo Record no país. Empreendedor e dinâmico, coube a ele conduzir a emissora goiana a um crescimento significativo em audiência e qualidade de programação. Hoje, a Record TV Goiás tem mais de seis horas diárias de jornalismo divididas entre os programas Goiás no Ar, Balanço Geral Goiás, Cidade Alerta Goiás e Goiás Record.

SAÚDE

Em dois dias, campanha com universitários coleta 140 bolsas de sangue para o Hemocentro

Número de bolsas tem potencial para salvar até 560 vidas. Secretaria Municipal de Direitos Humanos e Políticas Afirmativas, em parceria com DCE da PUC-GO

Divulgação

VALÉRIA ALMEIDA - Estudantes da PUC-GO participam nesta terça e quarta-feira, 18 e 19, da campanha 'Universitário Sangue Bom', doando sangue no ônibus do Hemocentro de Goiás estacionado na Praça Universitária. Durante dois dias foram coletadas 120 bolsas de sangue para reforçar o estoque da unidade responsável por abastecer os hospitais públicos do Estado.



A campanha foi promovida pela Superintendência de Juventude da Secretaria Municipal de Direitos Humanos e Políticas Afirmativas (SMDHPA), em parceria com o Hemocentro de Goiás (Hemogo) e com o apoio do Diretório Central dos Estudantes (DCE).

O diretor administrativo do Hemocentro, Arione de Paula, elogiou a campanha. 'Essas 140 bolsas coletadas são suficientes para salvar até 560 vidas. Toda iniciativa para nos ajudar é importante e essa nos animou muito pelo número de doadores que conseguimos. A adesão dos universitários foi muito satisfatória, disse.

De acordo com o secretário de Direitos Humanos, Filemon Pereira, a campanha será estendida a outras universidades para estimular a população jovem a se tornar doadora de sangue. O secretário informou que a próxima edição será realizada no próximo dia 27 com os estudantes do Campus V da PUC-GO.



Unicaldas
Faculdade de Caldas Novas

PROCESSO SELETIVO

CONTINUADO

2017 / 1



CONVÊNIO:



PREFEITURAS

Inscrições abertas: Agentes credenciados;
site www.unicaldas.edu.br (64) 3453-7880 / 3513-9208

Agende a melhor data e faça sua prova!

Provas:
De Segunda a Sexta-Feira
das 14h às 19h

Classificados&Editais

(62) 3282-7409
editais@portalgazeta.com.br

EDITAL DE NOTIFICAÇÃO DE PROTESTO ENCONTRAM SE NO 1º PROTESTO DE GOIÂNIA, PARA SEREM PROTESTADOS OS SEGUINTE TÍTULOS:DSI VL R\$ 411,76 C/IRAN FERREIRA MARANHÃO, EM FV DE STURION ODONTOLOGIA LTA - ME;DMI VL R\$ 1.000,00 C/BRUNO INDUSTRIAL LTDA, EM FV DE SAGA AUTOMINAS;NP VL R\$ 798,32 C/SEBASTIANA CRUZ DE MOURA SOUZA, EM FV DE BELCAR INVESTCAR LTDA;NP VL R\$ 686,45 C/ELIANE APARECIDA ALVES, EM FV DE BELCAR VEICULOS LTDA;NP VL R\$ 654,74 C/KELLY MENDES DA SILVA, EM FV DE BELCAR INVESTCAR LTDA;NP VL R\$ 546,89 C/ALINE DOS SANTOS MORAIS, EM FV DE BELCAR INVESTCAR LTDA;NP VL R\$ 682,57 C/RICARDO SANTOS RAMOS, EM FV DE BELCAR INVESTCAR LTDA;DSI VL R\$ 73,00 C/SERGIO REIS DA SILVA, EM FV DE CARRETAS BANDEIRANTES LTDA;DMI VL R\$ 3.227,88 C/HIGNOX EIRELI - ME, EM FV DE AXEL IMPORT AND EXPORT LTDA - EPP;DMI VL R\$ 219,31 C/DRIELY OLIVEIRA DA SILVA - ME, EM FV DE GRB DISTRIBUIDORA FARMACEUTICA;DMI VL R\$ 368,94 C/DROGARIA CORACO DE JESUS ITARARE LTDA ME, EM FV DE GRB DISTRIBUIDORA FARMACEUTICA;DMI VL R\$ 282,54 C/VERA LUCIA RODRIGUES NAGAO E CIA LTDA - ME, EM FV DE GRB DISTRIBUIDORA FARMACEUTICA;DMI VL R\$ 669,16 C/DROGARIA SAO QUIRINO LTDA, EM FV DE GRB DISTRIBUIDORA FARMACEUTICA;DMI VL R\$ 1.093,44 C/DROGARIA PRACA APRIGIO DE TOLEDO EIRELI - ME, EM FV DE GRB DISTRIBUIDORA FARMACEUTICA;DMI VL R\$ 539,58 C/D. DE PAULA OLIVEIRA - EPP, EM FV DE GRB DISTRIBUIDORA FARMACEUTICA;DMI VL R\$ 396,84 C/ABRANGENTE COM. DE PROD. FARMAC. E HOSPITALAR, EM FV DE GRB DISTRIBUIDORA FARMACEUTICA;DMI VL R\$ 445,98 C/ADILSON SILVA BULHOES - DROGARIA ME, EM FV DE GRB DISTRIBUIDORA FARMACEUTICA;DMI VL R\$ 338,39 C/ABRANGENTE COM. DE PROD. FARMAC. E HOSPITALAR, EM FV DE GRB DISTRIBUIDORA FARMACEUTICA;DMI VL R\$ 472,02 C/ANA CAROLINA ARJONA - ME, EM FV DE GRB DISTRIBUIDORA FARMACEUTICA;DMI VL R\$ 517,38 C/ANDREY BUENO DA SILVA - ME, EM FV DE GRB DISTRIBUIDORA FARMACEUTICA;DMI VL R\$ 403,35 C/IRMAO TERESANI LTDA - ME, EM FV DE GRB DISTRIBUIDORA FARMACEUTICA;DMI VL R\$ 356,19 C/DROGARIA E PERFUMARIA SILVA E SOUZA LTDA - EP, EM FV DE GRB DISTRIBUIDORA FARMACEUTICA;DMI VL R\$ 356,19 C/DROGARIA E PERFUMARIA SILVA E SOUZA LTDA - EP, EM FV DE GRB DISTRIBUIDORA FARMACEUTICA;DMI VL R\$ 678,00 C/DROGARIA NOVA IMPERADOR LTDA - ME, EM FV DE GRB DISTRIBUIDORA FARMACEUTICA;DMI VL R\$ 387,19 C/DROGARIA SANTE - ME, EM FV DE GRB DISTRIBUIDORA FARMACEUTICA;DMI VL R\$ 1.129,64 C/DROGARIA ALTERNATIVA DE JUNDAO LTDA ME, EM FV DE GRB DISTRIBUIDORA FARMACEUTICA;DMI VL R\$ 292,24 C/DROGARIA POPULAR FERNANDOPOLIS LTDA - ME, EM FV DE GRB DISTRIBUIDORA FARMACEUTICA;DMI VL R\$ 278,42 C/CELSO RICARDO FEITOSA DROGARIA - ME, EM FV DE GRB DISTRIBUIDORA FARMACEUTICA;DMI VL R\$ 362,16 C/BAFARMA DROGARIA LTDA ME, EM FV DE GRB DISTRIBUIDORA FARMACEUTICA;DMI VL R\$ 613,67 C/REDE MV DROGARIA LTDA EPP, EM FV DE GRB DISTRIBUIDORA FARMACEUTICA;DMI VL R\$ 364,35 C/REDE MV DROGARIA LTDA EPP, EM FV DE GRB DISTRIBUIDORA FARMACEUTICA;DMI VL R\$ 706,32 C/DEL FARMA FARMACIA E PERFUMARIA LTDA ME, EM FV DE GRB DISTRIBUIDORA FARMACEUTICA;DMI VL R\$ 527,86 C/DROGARIA MARIRICU LTDA ME, EM FV DE GRB DISTRIBUIDORA FARMACEUTICA;DMI VL R\$ 529,82 C/L R FARMA DA VILA SAO JOAO LTDA, EM FV DE GRB DISTRIBUIDORA FARMACEUTICA;DMI VL R\$ 963,01 C/L R FARMA DA VILA SAO JOAO LTDA, EM FV DE GRB DISTRIBUIDORA FARMACEUTICA;DMI VL R\$ 601,88 C/DROGARIA ARCA DA ALIANCA LTDA ME, EM FV DE GRB DISTRIBUIDORA FARMACEUTICA;DMI VL R\$ 646,73 C/CASA NA ROCHA DROGARIA DE MAGES DOIS LTDA ME, EM FV DE GRB DISTRIBUIDORA FARMACEUTICA;DMI VL R\$ 813,43 C/DROGARIA VIVER DO RIO DO OURO LTDA, EM FV DE GRB DISTRIBUIDORA FARMACEUTICA;DMI VL R\$ 435,30 C/FARMACIA E PERFUMARIA SOUZA DANTAS LTDA ME, EM FV DE GRB DISTRIBUIDORA FARMACEUTICA;DMI VL R\$ 464,96 C/DROG 87 LTDA, EM FV DE GRB DISTRIBUIDORA FARMACEUTICA;DMI VL R\$ 214,47 C/JOSE CARLOS ROCHA RUY - ME, EM FV DE GRB DISTRIBUIDORA FARMACEUTICA;DMI VL R\$ 509,82 C/M REZENDE NETO FCIA, EM FV DE GRB DISTRIBUIDORA FARMACEUTICA;DMI VL R\$ 490,98 C/FCIA E PERF RENASCE LTDA, EM FV DE GRB DISTRIBUIDORA FARMACEUTICA;DMI VL R\$ 565,70 C/EVANDRO BARBOSA DE LIMA DROGARIA ME, EM FV DE GRB DISTRIBUIDORA FARMACEUTICA;DMI VL R\$ 564,49 C/MEDBARRA MEDICAMENTOS LTDA ME, EM FV DE GRB DISTRIBUIDORA FARMACEUTICA;DMI VL R\$ 813,90 C/L R FARMA DA VILA SAO JOAO LTDA, EM FV DE GRB DISTRIBUIDORA FARMACEUTICA;DMI VL R\$ 667,12 C/FARMACIA FERNANDES EIRELI ME, EM FV DE GRB DISTRIBUIDORA FARMACEUTICA;DMI VL R\$ 680,11 C/UNA RIBEIRO DROGARIA EIRELI, EM FV DE GRB DISTRIBUIDORA FARMACEUTICA;DMI VL R\$ 579,67 C/ROONMILA DROG E PERF LTDA - ME, EM FV DE GRB DISTRIBUIDORA FARMACEUTICA;DMI VL R\$ 472,06 C/FCIA JUSTICA DE DEUS LTDA, EM FV DE GRB DISTRIBUIDORA FARMACEUTICA;DMI VL R\$ 339,26 C/MEDBARRA MEDICAMENTOS LTDA ME, EM FV DE GRB DISTRIBUIDORA FARMACEUTICA;DMI VL R\$ 656,51 C/REDE IDEAL DROGARIA LTDA ME, EM FV DE GRB DISTRIBUIDORA FARMACEUTICA;DMI VL R\$ 436,69 C/ACG DROGARIA EIRELI EPP, EM FV DE GRB DISTRIBUIDORA FARMACEUTICA;DMI VL R\$ 584,60 C/C M GOMES ME, EM FV DE GRB DISTRIBUIDORA FARMACEUTICA;DMI VL R\$ 400,28 C/DROG 87 LTDA, EM FV DE GRB DISTRIBUIDORA FARMACEUTICA;DMI VL R\$ 441,62 C/UNA RIBEIRO DROGARIA EIRELI, EM FV DE GRB DISTRIBUIDORA FARMACEUTICA;DMI VL R\$ 450,35 C/DROGARIA FARMASERV LTDA ME, EM FV DE GRB DISTRIBUIDORA FARMACEUTICA;DMI VL R\$ 466,90 C/DROGARIA BERNARDO HORTA LTDA ME, EM FV DE GRB DISTRIBUIDORA FARMACEUTICA;DMI VL R\$ 690,51 C/DEL FARMA FARMACIA E PERFUMARIA LTDA ME, EM FV DE GRB DISTRIBUIDORA FARMACEUTICA;DMI VL R\$ 855,85 C/DROGARIA NASCIMENTO LTDA, EM FV DE GRB DISTRIBUIDORA FARMACEUTICA;DMI VL R\$ 268,11 C/DROG 87 LTDA, EM FV DE GRB DISTRIBUIDORA FARMACEUTICA;DMI VL R\$ 644,62 C/FARMACIA E PERFUMARIA SOUZA DANTAS LTDA ME, EM FV DE GRB DISTRIBUIDORA FARMACEUTICA;DMI VL R\$ 1.181,99 C/REDE MV DROGARIA LTDA EPP, EM FV DE GRB DISTRIBUIDORA FARMACEUTICA;DMI VL R\$ 814,01 C/DEL FARMA FARMACIA E PERFUMARIA LTDA ME, EM FV DE GRB DISTRIBUIDORA FARMACEUTICA;DMI VL R\$ 764,10 C/DROGARIA BERNARDO HORTA LTDA ME, EM FV DE GRB DISTRIBUIDORA FARMACEUTICA;DMI VL R\$ 764,10 C/DROGARIA BERNARDO HORTA LTDA ME, EM FV DE GRB DISTRIBUIDORA FARMACEUTICA;DMI VL R\$ 1.376,26 C/DROGARIA QUINTILIANO LTDA - ME, EM FV DE GRB DISTRIBUIDORA FARMACEUTICA;DMI VL R\$ 927,50 C/REDE IDEAL DROGARIA LTDA ME, EM FV DE GRB DISTRIBUIDORA FARMACEUTICA;DMI VL R\$ 664,35 C/DROGA VIDA LTDA, EM FV DE GRB DISTRIBUIDORA FARMACEUTICA;DMI VL R\$ 454,03 C/DROG POVAO DE MARICA, EM FV DE GRB DISTRIBUIDORA FARMACEUTICA;DMI VL R\$ 532,33 C/L R FARMA DA VILA SAO JOAO LTDA, EM FV DE GRB DISTRIBUIDORA FARMACEUTICA;DMI VL R\$ 675,06 C/FCIA FARMA FE DE NOVA IGUAACU LTDA, EM FV DE GRB DISTRIBUIDORA FARMACEUTICA;DMI VL R\$ 401,56 C/DROGARIA QUINTILIANO LTDA - ME, EM FV DE GRB DISTRIBUIDORA FARMACEUTICA;DMI VL R\$ 499,72 C/UNA RIBEIRO DROGARIA EIRELI, EM FV DE GRB DISTRIBUIDORA FARMACEUTICA;DMI VL R\$ 721,92 C/DROGARIA QUINTILIANO LTDA - ME, EM FV DE GRB DISTRIBUIDORA FARMACEUTICA;DMI VL R\$ 404,54 C/MAIS SA DE COMERCIO FARMACEUTICO LTDA ME, EM FV DE GRB DISTRIBUIDORA FARMACEUTICA;DMI VL R\$ 585,48 C/DROG 87 LTDA, EM FV DE GRB DISTRIBUIDORA FARMACEUTICA;DMI VL R\$ 868,49 C/DROG BAMBINA LTDA - MAX PADRAO, EM FV DE GRB DISTRIBUIDORA FARMACEUTICA;DMI VL R\$ 283,28 C/DROGABELLA COMERCIO LTDA ME, EM FV DE UNIDROGAS IND. E COM. DE MEDIC;DMI VL R\$ 213,08 C/FARMACIA PRUDENTE TANUS LTDA - ME, EM FV DE UNIDROGAS IND. E COM. DE MEDIC;DMI VL R\$ 915,37 C/CP DROGARIA E PERFUMARIA LTDA ME, EM FV DE UNIDROGAS IND. E COM. DE MEDIC;DMI VL R\$ 915,37 C/CP DROGARIA E PERFUMARIA LTDA ME, EM FV DE UNIDROGAS IND. E COM. DE MEDIC;DMI VL R\$ 255,70 C/DROGARIA E PERFUMARIA FERNANDES LTDA ME, EM FV DE UNIDROGAS IND. E COM. DE MEDIC;DMI VL R\$ 219,08 C/LACERDA E MENDES LTDA ME, EM FV DE UNIDROGAS IND. E COM. DE MEDIC;DMI VL R\$ 461,75 C/CAIOFARMA LTDA, EM FV DE UNIDROGAS IND. E COM. DE MEDIC;DMI VL R\$ 300,37 C/JHEIFESON BORGES LIMA - ME, EM FV DE UNIDROGAS IND. E COM. DE MEDIC;DMI VL R\$ 300,37 C/JHEIFESON BORGES LIMA - ME, EM FV DE UNIDROGAS IND. E COM. DE MEDIC;DMI VL R\$ 424,51 C/DROGARIA E PERFUMARIA FERNANDES LTDA ME, EM FV DE UNIDROGAS IND. E COM. DE MEDIC;DMI VL R\$ 278,80 C/F.L.SILVA DROGARIA - ME, EM FV DE UNIDROGAS IND. E COM. DE MEDIC;DMI VL R\$ 330,92 C/TURMIM AZEVEDO NETO E CIA LTDA - ME, EM FV DE UNIDROGAS IND. E COM. DE MEDIC;DMI VL R\$ 266,54 C/DROGARIA NOSSA SENHORA ROSA MISTICA LTDA ME, EM FV DE UNIDROGAS IND. E COM. DE MEDIC;DMI VL R\$ 357,15 C/DROGARIA NOSSA SENHORA ROSA MISTICA LTDA ME, EM FV DE UNIDROGAS IND. E COM. DE MEDIC;DMI VL R\$ 280,48 C/DROGARIA NOSSA SENHORA ROSA MISTICA LTDA ME, EM FV DE UNIDROGAS IND. E COM. DE MEDIC;DMI VL R\$ 267,61 C/A.S.S COMERCIO DE MEDICAMENTOS LTDA - ME, EM FV DE UNIDROGAS IND. E COM. DE MEDIC;DMI VL R\$ 267,61 C/A.S.S COMERCIO DE MEDICAMENTOS LTDA - ME, EM FV DE UNIDROGAS IND. E COM. DE MEDIC;DMI VL R\$ 375,33 C/P F COMERCIAL DE MEDICAMENTOS LTDA - ME, EM FV DE UNIDROGAS IND. E COM. DE MEDIC;DMI VL R\$ 213,08 C/DROGARIA E PERFGROTA E SILVA LTDA - ME, EM FV DE UNIDROGAS IND. E COM. DE MEDIC;DMI VL R\$ 24,88 C/LUCAS RODOLFO DE SOUZA CARDOZO E CIA LTDA - M, EM FV DE UNIDROGAS IND. E COM. DE MEDIC;DMI VL R\$ 280,00 C/DROGARIA NOSSA SENHORA ROSA MISTICA LTDA ME, EM FV DE UNIDROGAS IND. E COM. DE MEDIC;DMI VL R\$ 328,65 C/MARCO ANTONIO DE ANDRADE MAIA - EIRELI LTDA, EM FV DE UNIDROGAS IND. E COM. DE MEDIC;DMI VL R\$ 525,10 C/SIMONE BARBOSA MACHADO E CIA LTDA, EM FV DE UNIDROGAS IND. E COM. DE MEDIC;DMI VL R\$ 553,96 C/DROGARIA DROGCENTER LTDA, EM FV DE UNIDROGAS IND. E COM. DE MEDIC;DMI VL R\$ 280,48 C/DROGARIA OLIVEIRA PRODUTOS FARM.LTDA -ME, EM FV DE UNIDROGAS IND. E COM. DE MEDIC;DMI VL R\$ 280,49 C/DROGARIA OLIVEIRA PRODUTOS FARM.LTDA -ME, EM FV DE UNIDROGAS IND. E COM. DE MEDIC;DMI VL R\$ 5.442,05 C/FOCOFARMA DISTRIBUIDORA DE MEDICAMENTOS EIREL, EM FV DE UNIDROGAS IND. E COM. DE MEDIC;DMI VL R\$ 297,04 C/CP DROGARIA E PERFUMARIA LTDA ME, EM FV DE UNIDROGAS IND. E COM. DE MEDIC;DMI VL R\$ 300,12 C/EUDES SOARES DE OLIVEIRA - ME, EM FV DE UNIDROGAS IND. E COM. DE MEDIC;DMI VL R\$ 300,12 C/EUDES SOARES DE OLIVEIRA - ME, EM FV DE UNIDROGAS IND. E COM. DE MEDIC;DMI VL R\$ 286,69 C/DROGARIA E PERFUMARIA FERNANDES LTDA ME, EM FV DE UNIDROGAS IND. E COM. DE MEDIC;DMI VL R\$ 239,10 C/F.L.SILVA DROGARIA - ME, EM FV DE UNIDROGAS IND. E COM. DE MEDIC;DMI VL R\$ 438,66 C/DROGARIA W A MEDICAMENTOS LTDA, EM FV DE UNIDROGAS IND. E COM. DE MEDIC;DMI VL R\$ 438,65 C/DROGARIA W A MEDICAMENTOS LTDA, EM FV DE UNIDROGAS IND. E COM. DE MEDIC;DMI VL R\$ 272,00 C/MARIA ANGELICA LIMA, EM FV DE UNIDROGAS IND. E COM. DE MEDIC;DMI VL R\$ 261,29 C/TURMIM AZEVEDO NETO E CIA LTDA - ME, EM FV DE UNIDROGAS IND. E COM. DE MEDIC;DMI VL R\$ 276,03 C/DROGARIA SANTA LUZIA DE CARANGOLA LTDA - ME, EM FV DE CIFARMA CIENTIFICA FARMACEUTIC;DMI VL R\$ 372,57 C/DROGARIA RIBEIRO E FREITAS SACRAMENTO LTDA - ME, EM FV DE CIFARMA CIENTIFICA FARMACEUTIC;DMI VL R\$ 695,35 C/DROGARIA PHARMA MEDICAMENTOS DE MURIAE LTDA, EM FV DE CIFARMA CIENTIFICA FARMACEUTIC;DSS VL R\$ 560,46 C/CORGRAF EDITORA GRAFICA LTDA, EM FV DE BELCAR VEICULOS LTDA;DSS VL R\$ 265,00 C/MUCIO JOSE MENDES DA SILVA, EM FV DE BELCAR VEICULOS LTDA;DMI VL R\$ 1.320,00 C/VILMAR DE OLIVEIRA RIOS, EM FV DE MERCATTO DESING;DMI VL R\$ 1.320,00 C/VILMAR DE OLIVEIRA RIOS, EM FV DE MERCATTO DESING;DMI VL R\$ 1.329,25 C/MANGCORS COMERCIO E SERVICOS EIRELLI-ME, EM FV DE TEXPOLL COMERCIO DE PECAS LTDA - ME;DMI VL R\$ 151,40 C/ISAIS DE OLIVEIRA CRISPIM JUNIOR - M, EM FV DE ELO RACOES TRINDADE GOIAS LTDA - ME;DMI VL R\$ 200,00 C/GISELLY PIRES DE MACHADO, EM FV DE GRATAO E OLIVEIRA LTDA - ME;DMI VL R\$ 398,61 C/P M I DISTRIBUICOES LTDA ME, EM FV DE ATUAL CARGAS TRANSPORTES LTDA;DMI VL R\$ 490,00 C/HELIO JOSUE CANDIDO, EM FV DE HEIDEL REFRIGERACAO LTDA;DMI VL R\$ 542,20 C/IL2 CONSTRUTORA E INCORPORADORA LTDA, EM FV DE UNINITANIS COMERCIO DE TINTAS LTDA;DMI VL R\$ 700,00 C/ALEXANDRE OLIVEIRA BARROS, EM FV DE W G DISTRIBUIDORA E COMERCIO DE PECAS PARA VEI;DMI VL R\$ 1.689,67 C/THAYS & FELIX AVIAMENTOS COMERCIO VAR, EM FV DE S & S INDUSTRIA DE ARTEFATOS DE METAIS LTDA - DMI VL R\$ 2.060,00 C/MAURELIO ALVES VIEIRA TRANSP. E LOC, EM FV DE PNEULANDIA COMERCIAL LTDA;DMI VL R\$ 2.310,00 C/MULTI AUTOMOTIVE IND E COM EIRELI ME, EM FV DE A AZEVEDO INDUSTRIA E COMERCIO DE OLEOS LTDA;DMI VL R\$ 287,98 C/DROGARIA DIZIMO COMERCIO DE PR, EM FV DE PREDILETA GOIAS DIST MED LTDA;DMI VL R\$ 890,30 C/MARIA DE LOURDES SOUSA RIBEIRO, EM FV DE SHEILA TEXTIL LTDA ME;DMI VL R\$ 1.771,00 C/BOUGAINVILLE COM.DO VEST. E CA, EM FV DE I M B TEXTIL SA;DMI VL R\$ 1.986,10 C/BOUGAINVILLE COM DO VEST E GAL, EM FV DE I M B TEXTIL SA;CBI VL R\$ 35,941,32 C/MARIA CELIA ALVES MARTINS, EM FV DE BANCO BRADECO FINANCIAMENTOS S.A.;CBI VL R\$ 16.755,47 C/WELLINGTON PEREIRA DE LIMA, EM FV DE BANCO TOYOTA DO BRASIL S.A.;DMI VL R\$ 1.841,40 C/EXITO IND. E COM. DE PROD. ALIMENT LTDA, EM FV DE COMEX COMPANY IMPORTADORA DE GENEROS ALI;DMI VL R\$ 640,94 C/LUIZ AFONSO DE OLIVEIRA COSTA, EM FV DE ELMO ENGENHARIA LTDA;CHQ VL R\$ 1.500,00 C/VALDECI PEREIRA, EM FV DE CLAUDIO M MANSO C/ITAU;DMI VL R\$ 389,90 C/GMS PRODUCAO E REPRESENTACAO LTDA, EM FV DE OKAMOTO COMERCIO DE PRODUTOS AGROPECUARIOS LTDA;CCI VL R\$ 40.293,98 C/S MINEROFERTIL INDUSTRIA E COMERCIO DE FERTILIZANTES LTDA EPP, EM FV DE AGENCIA DE FOMENTO DE GOIAS SA;DMI VL R\$ 423,98 C/DVA DISTRIBUIDORA DE VIDROS ANHANGU, EM FV DE METALEV PERFFS E COMPONENTES EIRELI - ME;DMI VL R\$ 434,95 C/ITACI DE SOUSA FREITAS 186857, EM FV DE PEROLA DISTRIBUICAO E LOGISTICA LT;DMI VL R\$ 311,70 C/CONSTRUTORA AJL SERVICOS E LOCACAO LTDA, EM FV DE LUZTOL INDUSTRIA QUIMICA LT;DMI VL R\$ 500,00 C/FERNANDA DA SILVA OLIVEIRA 06653750170, EM FV DE SAO SALVADOR ALIMENTOS S.A.;CHQ VL R\$ 269,10 C/FABIO FREDERICO BORGES, EM FV DE JOANA DARCS S DE SOUZA C/ITAU;CHQ VL R\$ 397,00 C/JESSICA RODRIGUES DOURADO, EM FV DE RBX RIO COM DE ROUPAS S A C/ITAU;CHQ VL R\$ 397,00 C/JESSICA RODRIGUES DOURADO, EM FV DE RBX RIO COM DE ROUPAS S A C/ITAU;CHQ VL R\$ 833,00 C/JESSICA RODRIGUES DOURADO, EM FV DE RBX RIO COM DE ROUPAS S A C/ITAU;DMI VL R\$ 1.124,08 C/MAURA QUEIROZ DE BRITO, EM FV DE JAL COMERCIO ATACADISTA DE PRODUTOS VETERINARIOS;DMI VL R\$ 264,72 C/ROLAFER ROLAMENTOS E AUTO PECAS LTDA, EM FV DE SHIMEC INDUSTRIA MECANICA LTDA;DMI VL R\$ 1.859,00 C/FULL 3 TELECOM LTDA - ME, EM FV DE CEU TELECOM E SOLUCOES LTDA;DMI VL R\$ 1.400,00 C/ALESSANDRA PEREIRA CIVILE, EM FV DE KELLY CRISTINE NETO PIREES 79622640125;DMI VL R\$ 312,28 C/FRANCISCO DE ASSIS SILVA GYN, EM FV DE MOTO NOVA;DMI VL R\$ 980,08 C/FURTADO GODOI LTDA ME, EM FV DE WBR INDUSTRIA E COMERCIO DE VESTUARIO LT;DMI VL R\$ 2.454,43 C/MARCELO SILVA DE OLIVEIRA EIRELI ME, EM FV DE COVOLAN IND TEXTIL LTDA;DMI VL R\$ 575,00 C/CONSTRUTORA BRITO NEVES LTDA ME, EM FV DE PINHEIRO;DMI VL R\$ 112,00 C/ERIC DA CRUZ SOUSA, EM FV DE TOPLINE BUS;DMI VL R\$ 582,00 C/AMERICA DIST DE VA DE CONST LTDA ME, EM FV DE CONDOR ATACADISTA DE MATERIAIS PARA CONS;DMI VL R\$ 579,00 C/JK MANANCIAL PERFURACAO DE POCOS LTDA-ME, EM FV DE ALTO GIRO MATERIAIS DE CONSTRUCAO LTDA;DMI VL R\$ 610,00 C/OBJETIVA PRODS. E SERV. P/LAB. LTDA, EM FV DE ELIAS & ALEXANDRIA-IND. COM. DE EQUIP. E SUPR;DMI VL R\$ 798,53 C/TULIO CESAR GOMES FERREIRA, EM FV DE CARRAL TRATORES LTDA;DMI VL R\$ 1.000,50 C/A P DOS SANTOS AGROPECUARIA ME, EM FV DE CONDUFOS MATERIAIS LTDA ME;CHQ VL R\$ 2.000,00 C/SOMA COMERCIO DE P P E M, EM FV DE COMERCIAL UNA C/ITAU;DMI VL R\$ 144,35 C/LILLIA FERNANDA DOS SANTOS FERREIRA, EM FV DE RENAVI COMERCIAL IMPORTADORA DE AUTO PECAS LT;DMI VL R\$ 496,39 C/PAPELARIA BETHEL LTDA - ME, EM FV DE REVAL ATACADO DE PAPELARIA LTDA;DMI VL R\$ 857,00 C/REGINALDO RIBEIRO M.JUNIOR 0518445712, EM FV DE COPAGAZ DISTRIBUIDORA DE GAS S.A.;DMI VL R\$ 1.124,47 C/PAPELARIA BETHEL LTDA - ME, EM FV DE REVAL ATACADO DE PAPELARIA LTDA;DMI VL R\$ 94,30 C/KELIANE APARECIDA TOVARES DOS, EM FV DE E M TRANSPORTES LOGISTICA LTDA;DMI VL R\$ 470,00 C/EL SHADAI PART. E EMPRE. IMOBI, EM FV DE DENES SOUSA B ACESSORIOS LTDA;DMI VL R\$ 94,34 C/LILLIA FERNANDA DOS SANTOS FER, EM FV DE MD DISTRIBUIDORA DE PECAS LTDA;DMI VL R\$ 885,41 C/MULTI AUTOMOTIVE IND E COM EIRELI ME, EM FV DE LUBRIPAR PROD AUTOM LTDA; COMO NÃO FORAM ENCONTRADOS OS DEVEDORESACIMA MENCIONADOS,INTIMO OS PARA VIREM PAGAR OS TITULOS DENTRO DE 24 HORAS E NÃO O FAZENDO, FICAM INTIMADOS DO RESPECTIVO PROTESTO POR MEIO DO PRESENTE EDITAL,QUE SERÁ PUBLICADO NO JORNAL "GAZETA" E AFIXADO NESTE TABELONATIO CONFORME ART. 15º DA LEI Nº 9.492/97. GOIÂNIA 20 DE ABRIL 2017. ASS: NAURICAN LUDOVICO LACERDA OFICIAL DO 1º PROTESTO DE GOIÂNIA, SITO À RUA 09 Nº 1.111 ST. OESTE FONE:3224 4209

ENCONTRAM-SE NO 1º TABELONATIO DE PROTESTOS DE GOIÂNIA PARA SEREM PROTESTADOS AS SEGUINTE CERTIDÕES DE DÍVIDA ATIVA (CDA), FIGURANDO COMO APRESENTANTE E CREDOORA PROCURADORA GERAL DA FAZENDA NACIONAL, SENDO OS DEVEDORES, VALORES E NÚMEROS DAS CDAS A SEGUIR RELACIONADAS: CDA Nº 11412004154 VL R\$ 1.618,00 C/RENDOSSER IND E COM DE ROUPAS LTDA - ME;CDA Nº 11412004564 VL R\$ 1.697,91 C/CRISTIANE DE PAULA BARBOSA - ME;CDA Nº 11412004575 VL R\$ 3.571,90 C/JR MODA JOVEM E CONFECÇÕES LTDA - ME;CDA Nº 11412004585 VL R\$ 2.760,67 C/APPLAUSO FESTA LOCACOES LTDA - ME;CDA Nº 11412004589 VL R\$ 2.519,36 C/ORION DISTRIBUIDORA LTDA - ME;CDA Nº 11412004604 VL R\$ 3.056,73 C/FABIANO ALVES DA SILVA - ME;CDA Nº 11412004617 VL R\$ 3.169,94 C/GOIAS ORTOPEDICA LTDA - ME;CDA Nº 11412004689 VL R\$ 9.190,55 C/RONAIR E IVANEIDE LTDA - ME;CDA Nº 11412004690 VL R\$ 2.190,26 C/ALUMIVIDROS COMERCIO DE ALUMINIO E VIDRO LTDA;CDA Nº 11412004711 VL R\$ 2.182,53 C/COMERCIAL ALPHAVILLE COMERCIO DE MATERIAIS PA;CDA Nº 11412004715 VL R\$ 5.132,25 C/DORIMAR CAETANO DA ROCHA - ME;CDA Nº 11412004734 VL R\$ 3.379,46 C/WISLEY ALVES DA SILVA - ME;CDA Nº 11412004737 VL R\$ 9.568,06 C/MARTINS E JUNIOR COMERCIAL DE FILTROS LTDA - CDA Nº 11412004750 VL R\$ 2.598,83 C/GLENIO LUIZ DA SILVA;CDA Nº 11412004757 VL R\$ 1.991,42 C/CENTRO ESTE CONSTRUCCOES E MADEIRAS LTDA - ME;CDA Nº 11412004785 VL R\$ 1.636,23 C/RAYMUNDA MARIA DO COUTO;CDA Nº 11412004786 VL R\$ 4.791,88 C/CONFECOES CHARME CONFORT LTDA - ME;CDA Nº 11412004787 VL R\$ 6.529,19 C/MUNDO DOS AGASALHOS LTDA - ME;CDA Nº 11412004815 VL R\$ 8.076,97 C/RM INFORMATICA LTDA - ME;CDA Nº 11412004848 VL R\$ 2.833,30 C/GERALDA FERREIRA - MOSSAMEDES - ME;CDA Nº 11412004852 VL R\$ 4.095,22 C/UNIVERSO DAS IMPRESSORAS LTDA - ME;CDA Nº 11412004915 VL R\$ 1.988,26 C/GILSON ASSUNCAO DE ALMEIDA - ME;CDA Nº 11412004938 VL R\$ 3.836,17 C/BOXTER COMERCIO DE CONFECÇÕES DE ROUPAS LTDA;CDA Nº 11412004977 VL R\$ 7.011,54 C/ADRIANA MARIA FERREIRA;CDA Nº 11412004977 VL R\$ 7.011,54 C/ADRIANA MARIA FERREIRA - ME;CDA Nº 11412004982 VL R\$ 1.968,19 C/BN PRODUTOS ALIMENTICIOS LTDA - ME;CDA Nº 11412004994 VL R\$ 1.658,53 C/NAHID G. JERMACH E CIA LTDA - ME;CDA Nº 11412005003 VL R\$ 8.410,03 C/SUL CARNES COMERCIO VAREJISTA DE CARNES LTDA;CDA Nº 11412005005 VL R\$ 8.311,44 C/RFM PROMOCOES EVENTOS PROPAGANDA E COMUNICACA;CDA Nº 11412005016 VL R\$ 2.309,96 C/OCIMAR CAETANO DE ANDRADE;CDA Nº 11412005036 VL R\$ 3.670,74 C/JAIME & LAGE LTDA - ME;CDA Nº 11412005038 VL R\$ 3.733,04 C/DAMARIS CONFECCAO DE VESTUARIO E CRIACOES LTD;CDA Nº 11412005050 VL R\$ 2.248,44 C/V.F. CUNHA RODALVOALHO - ME;CDA Nº 11412005064 VL R\$ 2.858,97 C/P S MENDES DA SILVA - MODA PRAIA - ME;CDA Nº 11412005075 VL R\$ 2.972,57 C/KARINNA RIBEIRO BORGES SILVA - ME;CDA Nº 11412005082 VL R\$ 2.231,53 C/PEREIRA E ROCHA CABELERIEIROS E COMERCIO LTDA;CDA Nº 11412005090 VL R\$ 3.251,18 C/REGES ORGANIZACAO DE FESTAS E EVENTOS LTDA - CDA Nº 11412005135 VL R\$ 3.244,41 C/FORTLINERS COMERCIO DE ACESSORIOS P/ AUTOS E;CDA Nº 11412005141 VL R\$ 2.509,84 C/M D DO NASCIMENTO - ME;CDA Nº 11412005141 VL R\$ 2.509,84 C/MAX DELLBER MESQUITA DO NASCIMENTO;CDA Nº 11412005148 VL R\$ 7.859,11 C/S M CALDEIRA AR CONDICIONADO LTDA - ME;CDA Nº 11412005152 VL R\$ 1.605,08 C/CORREA & CORREA MERCERIA LTDA - ME;CDA Nº 11412005155 VL R\$ 9.476,73 C/INDUMETAL INDUSTRIA E COMERCIO DE PRODUTOS DE;CDA Nº 11412005180 VL R\$ 6.809,23 C/ALAN ALVES DE SOUZA - ME;CDA Nº 11412005191 VL R\$ 4.398,62 C/CLASS COMERCIO DE ENXOVAIS LTDA - ME;CDA Nº 11412005193 VL R\$ 6.320,50 C/LUCIANE APARECIDA DE ARAUJO - ME;CDA Nº 11412005215 VL R\$ 2.237,76 C/ESCOLA GADITAS LTDA - ME;CDA Nº 11412005234 VL R\$ 2.606,82 C/DROGARIA SOL LTDA - ME;CDA Nº 11412005245 VL R\$ 3.888,84 C/VINHO CHYC COMERCIO DE BEBIDAS LTDA - ME;CDA Nº 11412005254 VL R\$ 3.793,66 C/ANGEL TRANSPORTES LTDA - ME;CDA Nº 11412005266 VL R\$ 3.882,69 C/PATRICIA ROSA COSTA - ME;CDA Nº 11412005267 VL R\$ 1.626,03 C/H2O SOLUCOES DE COMUNICACAO E MARKETING LTDA;CDA Nº 11412005284 VL R\$ 2.822,41 C/L S COMERCIAL DE ALIMENTOS LTDA - ME;CDA Nº 11412005300 VL R\$ 2.169,15 C/N.S.A. COMERCIO DE COLCHOES LTDA - ME;CDA Nº 11412005322 VL R\$ 4.538,20 C/T. J. LOCAR VEICULOS LTDA - ME;CDA Nº 11412005326 VL R\$ 2.736,60 C/ABSULT DECOR PISOS E REVESTIMENTOS LTDA - ME;CDA Nº 11412005340 VL R\$ 7.549,21 C/GESSO AMERICA INDUSTRIA E COMERCIO LTDA - ME;CDA Nº 11412005358 VL R\$ 4.642,19 C/JOSE PIAGEM NETO - ME;CDA Nº 11412005380 VL R\$ 3.190,80 C/ITAP - INDUSTRIA DE TRANSFORMACAO APICOLAS E;CDA Nº 11412005379 VL R\$ 3.240,75 C/PONTO TRANCADO INDUSTRIA E COMERCIO DE ROUPAS;CDA Nº 11412005380 VL R\$ 2.095,62 C/GARCIA & MESQUITA LTDA - ME;CDA Nº 11412005388 VL R\$ 9.055,62 C/BELCHIOR MARQUES DA SILVA;CDA Nº 11412005388 VL R\$ 9.055,62 C/BELCHIOR MARQUES DA SILVA - ME;CDA Nº 11412005393 VL R\$ 1.725,92 C/FIBRA TEXTIL COMERCIAL DE TECIDOS LTDA - ME;CDA Nº 11412005404 VL R\$ 2.483,48 C/WILSON JOSE DOS SANTOS;CDA Nº 11412005404 VL R\$ 2.483,48 C/WILSON JOSE DOS SANTOS ACOGUE - ME;CDA Nº 11412005407 VL R\$ 1.652,59 C/PANIFICADORA E CONFETEARIA AGAPITO LTDA - ME;CDA Nº 11412005415 VL R\$ 1.461,72 C/DSU CERVEJA LTDA - ME;CDA Nº 11412005436 VL R\$ 3.895,15 C/CARLUCAS AUTO PECAS LTDA - EPP;CDA Nº 11412005442 VL R\$ 2.826,75 C/D OROS COMERCIAL DE FORMULAS MAGISTRAIS E COS;CDA Nº 11412005448 VL R\$ 1.520,88 C/MINOL WATANABE - ME;CDA Nº 11412005585 VL R\$ 6.309,33 C/ALFREDO CAIADO PARANHOS;CDA Nº 11412005596 VL R\$ 5.441,19 C/ALFREDO CAIADO PARANHOS FILHO;CDA Nº 11412006665 VL R\$ 1.800,10 C/CELI CRISTINA SOARES VIEIRA;CDA Nº 11413000017 VL R\$ 3.951,27 C/SILVIO A PEREIRA DOS SANTOS - ME;CDA Nº 11413000058 VL R\$ 1.940,73 C/CASA DO BARATO COMERCIAL LTDA - ME;CDA Nº 11413000061 VL R\$ 7.728,16 C/RHEMA COMERCIO E SERVICOS DE SONORIZACAO LTDA;CDA Nº 11413000099 VL R\$ 5.119,40 C/NERY & SOUZA LTDA - ME;CDA Nº 11413000111 VL R\$ 5.999,29 C/SUPERMERCADO DA ESCOLA LTDA - ME;CDA Nº 11413000123 VL R\$ 6.504,66 C/COMPOSICAO ARTES GRAFICAS E EDITORA LTDA - ME;CDA Nº 11413000139 VL R\$ 2.541,70 C/LUCERIA MADALENA CARNEIRO GONCALVES - ME;CDA Nº 11413000193 VL R\$ 3.981,78 C/W L COMERCIO DE BICICLETAS E PECAS LTDA - ME;CDA Nº 11413000213 VL R\$ 2.599,10 C/LUIZ FERNANDO DIBE;CDA Nº 11413000216 VL R\$ 1.916,72 C/ESKUDO CONFECÇOES LTDA - ME;CDA Nº 11413000232 VL R\$ 8.987,90 C/STAR MOTO PECAS LTDA - ME;CDA Nº 11413000237 VL R\$ 2.929,20 C/JAK CONFECÇOES LTDA - ME;CDA Nº 11413000249 VL R\$ 3.064,06 C/POTENCIA VASOS E JARDINS LTDA - ME;CDA Nº 11413000273 VL R\$ 1.667,00 C/MARIA DIVINA MENDES;CDA Nº 11413000273 VL R\$ 1.667,00 C/MARIA DIVINA MENDES - ME;CDA Nº 11413000280 VL R\$ 2.534,54 C/CLEBER PEREIRA DA SILVA;CDA Nº 11413000280 VL R\$ 2.534,54 C/CLEBER PEREIRA DA SILVA - ME;CDA Nº 11413000306 VL R\$ 6.193,46 C/A. ALEXIO DA SILVA - ME;CDA Nº 11413000385 VL R\$ 2.847,87 C/A D EMBALAGENS E ARTIGOS PROMOCIONAIS LTDA - CDA Nº 11413000389 VL R\$ 3.191,35 C/R & F TELECOMUNICACOES, INFORMATICA E COMERC;CDA Nº 11413000409 VL R\$ 7.006,21 C/MONTEIRO & CALDAS LTDA - ME;CDA Nº 11413000410 VL R\$ 2.676,76 C/MARCOS CESAR CAETANO DOS SANTOS - ME;CDA Nº 11413000432 VL R\$ 3.769,39 C/BERNARDES & FERNANDES LTDA - ME;CDA Nº 11413000456 VL R\$ 2.374,95 C/CARMEM ARAUJO - INDUSTRIA & COMERCIO DE CONF;CDA Nº 11413000485 VL R\$ 6.006,58 C/WMM COMERCIAL DE PRODUTOS ALIMENTICIOS LTDA - CDA Nº 11413000498 VL R\$ 9.074,56 C/FERRAKI TEXTIL LTDA - ME;CDA Nº 11413000503 VL R\$ 2.260,95 C/PIRAMIDE PNEUS E RODAS LTDA - ME;CDA Nº 11413000548 VL R\$ 3.881,38 C/MOTO Z LTDA - ME;CDA Nº 11413000554 VL R\$ 2.586,41 C/SUPERFANTASTICO PROMOCOES E EVENTOS LTD. - ME;CDA Nº 11413000557 VL R\$ 1.612,20 C/JOSE ARAUJO DOS SANTOS;CDA Nº 11413000557 VL R\$ 1.612,20 C/JOSE ARAUJO DOS SANTOS - ME;CDA Nº 11413

ME;CDA Nº 11413001746 VL R\$ 5.697,54 C/DROGAQUILY - COMERCIO E PARTICIPACOES LTDA -;CDA Nº 11413001760 VL R\$ 2.903,68 C/TRAFFICO COMERCIO DE ROUPAS LTDA - ME;CDA Nº 11413001769 VL R\$ 1.526,38 C/MAURICIO FRANCA MARTINS RIBEIRO;-CDA Nº 11413001769 VL R\$ 1.526,38 C/MAURICIO FRANCA MARTINS RIBEIRO - ME;CDA Nº 11413001772 VL R\$ 2.685,16 C/MAZZERATI PINTURA AUTOMOTIVA LTDA - ME;CDA Nº 11413001789 VL R\$ 4.891,61 C/JOAO SAMIR DE MATOS - ME;CDA Nº 11413001797 VL R\$ 3.571,61 C/M. E. R. DE CARVALHO OLIVEIRA MODAS - ME;CDA Nº 11413001832 VL R\$ 3.436,37 C/FOX FRIO TECNOLOGIA AUTOMOTIVA LTDA - ME;CDA Nº 11413001841 VL R\$ 3.447,99 C/MATRIZ MODELOS PROMOCOES E EVENTOS LTDA - ME;CDA Nº 11413001843 VL R\$ 1.848,83 C/VENTURA - MOVEIS E ELETRDOMESTICOS LTDA - ME;CDA Nº 11413001847 VL R\$ 9.162,90 C/MSSL SERVICOS DE PINTURA DE EDIFICIOS EM GERAL;CDA Nº 11413001860 VL R\$ 2.512,64 C/CONSTRUTORA ALPHA E SOUZA LTDA - ME;CDA Nº 11413001891 VL R\$ 4.346,23 C/DOCEO BABY INDUSTRIA E COMERCIO LTDA - ME;CDA Nº 11413001898 VL R\$ 3.044,62 C/BAR E RESTAURANTE ARAXA LTDA - ME;CDA Nº 11413001916 VL R\$ 3.119,49 C/JOVERCINA ROSA VIEIRA - ME;CDA Nº 11413001925 VL R\$ 1.488,37 C/LUIZ ANTONIO VIEIRA - ME;CDA Nº 11413001927 VL R\$ 9.751,09 C/AGUA GRANDE COMERCIO DE PRODUTOS FARMACEUTICO;CDA Nº 11413001932 VL R\$ 2.032,26 C/BIRRA CONFECÇÕES LTDA - ME;CDA Nº 11413001937 VL R\$ 3.450,64 C/INEYDE PONTES DA SILVA - ME;CDA Nº 11413001948 VL R\$ 1.645,22 C/RAYA SETE INDUSTRIA E COMERCIO DE ROUPAS LTDA;CDA Nº 11413001985 VL R\$ 2.376,60 C/FOOT HILL PECAS ACESSORIOS P/AUTOS LTDA - ME;CDA Nº 11413002012 VL R\$ 1.495,12 C/ALFREDO CAIADO PARANHOS FILHO;CDA Nº 11414000178 VL R\$ 5.469,20 C/ANGELICA COMERCIO DE ROUPAS LTDA - ME;CDA Nº 11414000207 VL R\$ 1.537,01 C/PADRAO POPULAR ADMINISTRADORA DE ESPACOS LTDA;CDA Nº 11414000214 VL R\$ 1.632,86 C/LAUDEMIR GOMES DA COSTA;CDA Nº 11414000214 VL R\$ 1.632,86 C/LAUDEMIR GOMES DA COSTA - ME;CDA Nº 11414000216 VL R\$ 3.698,04 C/BORGES E MOURA LTDA - ME;CDA Nº 11414000224 VL R\$ 6.204,04 C/ISABEL CRISTINA MAYER - ROKA CONFECÇÃO - ME;CDA Nº 11414000224 VL R\$ 6.204,04 C/ISABEL CRISTINA MAYER DE NORONHA;CDA Nº 11414000256 VL R\$ 3.167,68 C/GTEL TELECOMUNICAÇÕES E INFORMÁTICA LTDA - ME;CDA Nº 11414000261 VL R\$ 7.142,30 C/ESCOLA GYZ DE COR LTDA - ME;CDA Nº 11414000279 VL R\$ 9.055,90 C/LUCINEIDE DE SOUZA LOPES BRITO;CDA Nº 11414000313 VL R\$ 3.852,90 C/MARISA IONE BALIEIRO - ME;CDA Nº 11414000324 VL R\$ 7.713,38 C/VALDIR LAURENTINO DA SILVA - ME;CDA Nº 11414000353 VL R\$ 3.469,38 C/J D OLIVIA DE FREITAS - ME;CDA Nº 11414000364 VL R\$ 4.482,66 C/RAIDES DE AZEVEDO SILVA - ME;CDA Nº 11414000368 VL R\$ 5.768,85 C/TERRA COTTA CONFECÇÕES LTDA - ME;CDA Nº 11414000400 VL R\$ 2.326,92 C/ARENO JOSE MARTINS;CDA Nº 11414000411 VL R\$ 1.465,94 C/WANDERLY VIEIRA DA COSTA - ME;CDA Nº 11414000412 VL R\$ 1.439,17 C/SIMONE MARIA JUNQUEIRA ZOCOLI - ME;CDA Nº 11414000416 VL R\$ 2.989,60 C/JOE - DISTRIBUIDORA DE BEBIDAS LTDA - ME;CDA Nº 11414000421 VL R\$ 2.178,11 C/MARAISA VERONICA SILVA DE SOUSA - ME;CDA Nº 11414000421 VL R\$ 2.178,11 C/MARAISA VERONICA SILVA TAVARES;CDA Nº 11414000441 VL R\$ 10.052,38 C/STAR MOTO PECAS LTDA - ME;CDA Nº 11414000461 VL R\$ 3.453,31 C/SERRA DOURADA SOM E ACESSORIOS LTDA - ME;CDA Nº 11414000505 VL R\$ 6.749,49 C/MARIA APARECIDA ROSALIA;CDA Nº 11414000500 VL R\$ 6.749,49 C/MARIA APARECIDA ROSALIA - ME;CDA Nº 11414000513 VL R\$ 1.442,91 C/AERO SOM LETREIROS E LAVAJATO LTDA - ME;CDA Nº 11414000539 VL R\$ 1.356,02 C/FRANCISLEY EDUARDO DE JESUS;CDA Nº 11414000543 VL R\$ 8.211,01 C/C/PILAR DOS SONHOS MATERIAIS PARA CONSTRUÇOES L;CDA Nº 11414000574 VL R\$ 6.619,93 C/R A S COMERCIO E CONSTRUTORA DE OBRAS LTDA -;CDA Nº 11414000594 VL R\$ 1.865,91 C/TRINITA E SEIS LTDA - ME;CDA Nº 11414000611 VL R\$ 4.434,38 C/GATO CALCAO COMERCIO DE CALCADOS INFANTO JUV;CDA Nº 11414000614 VL R\$ 1.648,82 C/HABITAR - INCORPORADORA E CONSTRUTORA LTDA -;CDA Nº 11414000636 VL R\$ 8.925,03 C/MANACA RESTAURANTE E PIZZARIA LTDA - ME;CDA Nº 11414000661 VL R\$ 1.756,27 C/TALITUR VIAGENS E TURISMO LTDA - ME;CDA Nº 11414000666 VL R\$ 2.579,92 C/ARTE SUPREMA INDUSTRIA DE MOVEIS LTDA - ME;CDA Nº 11414000670 VL R\$ 1.620,75 C/OSMIRA MARIA DE JESUS;CDA Nº 11414000670 VL R\$ 1.620,75 C/OSMIRA MARIA DE JESUS - ME;CDA Nº 11414000676 VL R\$ 2.198,47 C/EDEN COLCHOES LTDA - ME;CDA Nº 11414000725 VL R\$ 5.363,26 C/LEONCIO BENTO VIEIRA - ME;CDA Nº 11414000750 VL R\$ 2.246,16 C/ANTONELLE DE CASTILHO LIMA;CDA Nº 11414000779 VL R\$ 7.200,18 C/100% DISTRIBUIDORA DE MATERIAIS PARA CONSTRUCO;CDA Nº 11414000782 VL R\$ 2.191,84 C/CENTER REPAROS AUTOMOTIVOS LTDA - ME;CDA Nº 11414000799 VL R\$ 5.967,45 C/INTERAGE SERVICOS LTDA - ME;CDA Nº 11414000813 VL R\$ 2.798,08 C/FERRAGISTA NOVA ALIANÇA LTDA - ME;CDA Nº 11414000828 VL R\$ 5.884,71 C/CEBOLINHA CONFECÇÕES LTDA - ME;CDA Nº 11414000843 VL R\$ 2.294,40 C/MAURA ALVES E SILVA - ME;CDA Nº 11414000852 VL R\$ 2.848,03 C/M/A DA SILVA MEDEIROS - EIRELI - ME;CDA Nº 11414000857 VL R\$ 5.512,66 C/MARCA COMUNICACAO LTDA - ME;CDA Nº 11414000873 VL R\$ 2.506,32 C/A. RIBEIRO E ASSESSORIA GRAFICA E EDITORA;CDA Nº 11414000899 VL R\$ 9.603,81 C/ACO & FORMA INDUSTRIA METALURGICA LTDA - ME;CDA Nº 11414000901 VL R\$ 2.268,24 C/ALFVILLE MATERIAIS PARA CONSTRUCAO LTDA - ME;CDA Nº 11414000901 VL R\$ 2.268,24 C/AMARILDO ALIPIO DE MENDONÇA;CDA Nº 11414000912 VL R\$ 5.095,02 C/EMACOL-VENDA DE MATERIAS DE CONSTRUCAO LTDA;CDA Nº 11414000941 VL R\$ 2.528,99 C/STAURUS COMERCIO DE ROUPAS LTDA - ME;CDA Nº 11414000945 VL R\$ 2.729,57 C/L & F FERNANDES PRODUÇÃO DE VIDEO LTDA - ME;CDA Nº 11414000954 VL R\$ 5.392,67 C/FASHION PLUS COMERCIO DE ROUPAS LTDA;CDA Nº 11414000990 VL R\$ 10.001,60 C/GRAAL TELEFONIA E SEGURANCA LTDA;CDA Nº 11414001009 VL R\$ 3.273,02 C/BEVILACQUA ELETROTÉCNICA LTDA - EPP;CDA Nº 11414001015 VL R\$ 5.446,50 C/MARCELINO ALVES FERREIRA & CIA LTDA - ME;CDA Nº 11414001020 VL R\$ 2.742,70 C/ACQUA-PLUS COMERCIO DE ARTIGOS P/ PISCINAS E;CDA Nº 11414001024 VL R\$ 2.074,42 C/ESCOLA INFANTIL MAE RAINHA LTDA - ME;CDA Nº 11414001071 VL R\$ 4.440,75 C/JACIARA FONSECA DA SILVA - ME;CDA Nº 11414001084 VL R\$ 8.140,48 C/CORREA & REZENDE LTDA - ME;CDA Nº 11414001086 VL R\$ 9.521,95 C/SPACY MOTOS COMERCIO DE PECAS E SERVICOS LTDA;CDA Nº 11414001088 VL R\$ 2.510,38 C/GRAFICA E EDITORA GUIMARAES LTDA - ME;CDA Nº 11414001114 VL R\$ 4.887,74 C/TORNEADORA AUTO GIRO LTDA - ME;CDA Nº 11414001117 VL R\$ 1.842,01 C/ROBSON ALVES DA SILVA;CDA Nº 11414001144 VL R\$ 6.887,77 C/MC PLAST INDUSTRIA E COMERCIO LTDA - EPP;CDA Nº 11414001177 VL R\$ 6.842,12 C/NACERA MENDES DE SOUZA ESTEVAM - ME;CDA Nº 11414001196 VL R\$ 2.118,30 C/CARLOS ROBERTO RODRIGUES DE OLIVEIRA - ME;CDA Nº 11414001230 VL R\$ 2.849,33 C/DROGARIA ALMEIDA E MATIAS LTDA - ME;CDA Nº 11414001235 VL R\$ 2.968,11 C/VIEIRA DISTRIBUIDORA DE MATERIAIS HIDRAULICOS;CDA Nº 11414001242 VL R\$ 6.941,27 C/JONATHAM ESTVAM SILVA - ME;CDA Nº 11414001244 VL R\$ 6.281,14 C/C/SIBRATÉ COMERCIO DE PRODUTOS ELETRON;CDA Nº 11414001255 VL R\$ 2.137,21 C/CML ANDRADE COMERCIO, IMPORTACAO E EXPORTACAO;CDA Nº 11414001278 VL R\$ 2.203,11 C/BASTOS & FARIAS COMERCIO E MATERIAIS DE CONST;CDA Nº 11414001286 VL R\$ 1.909,01 C/MARGARETH GONCALVES ARAUJO;CDA Nº 11414001286 VL R\$ 1.909,01 C/MARGARETH GONCALVES ARAUJO - A GOIANO - ME;CDA Nº 11414001302 VL R\$ 1.634,47 C/CASA DO COMPUTADOR LTDA;CDA Nº 11414001323 VL R\$ 1.574,19 C/AGA S MATTOS CONFECÇÕES LTDA - ME;CDA Nº 11414001328 VL R\$ 4.845,24 C/J NETO CONFECÇÕES LTDA - ME;CDA Nº 11414001364 VL R\$ 2.906,89 C/L F DE OLIVEIRA - ME;CDA Nº 11414001380 VL R\$ 8.625,98 C/PADUA MEDICAMENTOS E PERFUMARIA LTDA - ME;CDA Nº 11414001402 VL R\$ 2.005,27 C/ALBATROZ COMERCIO DE MOVEIS LTDA - ME;CDA Nº 11414001411 VL R\$ 1.977,60 C/OFFICINA DE COSTURA GRAZIELLI VALE LTDA - ME;CDA Nº 11414001414 VL R\$ 9.156,25 C/L & E COMERCIO DE SECOS E MOLHADOS LTDA - ME;CDA Nº 11414001422 VL R\$ 2.000,40 C/DESIGN VIDROS E METAIS LTDA - ME;CDA Nº 11414001423 VL R\$ 1.709,38 C/FRANCISCO DE AGUIAR NETO;CDA Nº 11414001423 VL R\$ 1.709,38 C/FRANCISCO DE AGUIAR NETO - ME;CDA Nº 11414001431 VL R\$ 3.385,30 C/ODONTO MEDICA GOIAS LTDA - ME;CDA Nº 11414001486 VL R\$ 2.980,81 C/WESDRAS INDUSTRIA E COMERCIO DE CONFECÇOES LTD;CDA Nº 11414001491 VL R\$ 3.398,51 C/MB BAR E RESTAURANTE LTDA - ME;CDA Nº 11414001507 VL R\$ 8.242,79 C/CASA DE CARNE EVELIN LTDA - ME;CDA Nº 11414001511 VL R\$ 2.390,20 C/I S MODAS LTDA - ME;CDA Nº 11414001567 VL R\$ 8.443,76 C/ATSON MOREIRA DA SILVA;CDA Nº 11414001573 VL R\$ 1.477,16 C/V S COMERCIO E CONFECCAO DE ROUPAS LTDA - ME;CDA Nº 11414001601 VL R\$ 5.420,81 C/RODRIGUES E MESQUITA SECOS E MOLHADOS LTDA -;CDA Nº 11414001622 VL R\$ 5.642,82 C/EMPIRE STONE MARMORES E GRANITOS LTDA - ME;CDA Nº 11414001629 VL R\$ 4.370,98 C/ATLETA CALCADOS ESPORTIVOS LTDA - EPP;CDA Nº 11414001664 VL R\$ 3.738,72 C/EU E ELA CONFECÇÕES LTDA - ME;CDA Nº 11414001679 VL R\$ 1.959,60 C/MILA ACADEMIA PARA MULHERES LTDA - ME;CDA Nº 11414001682 VL R\$ 3.282,96 C/BERCARIO ESCOLA PINGUINHO DE TINTA LTDA - ME;CDA Nº 11414001683 VL R\$ 3.425,08 C/SILVA E BRITES CONFECÇÕES LTDA - ME;CDA Nº 11414001702 VL R\$ 6.894,06 C/ESSENCIAL COSMETICO LTDA - ME;CDA Nº 11414001720 VL R\$ 3.492,07 C/FREE WAY AUTO CENTER LTDA - ME;CDA Nº 11414001747 VL R\$ 2.987,12 C/JEM NETO EIRELI - ME;CDA Nº 11414001748 VL R\$ 2.441,91 C/MARIA PEREIRA DA SILVA VIEIRA;CDA Nº 11414001749 VL R\$ 1.693,72 C/DUO ALIMENTOS LTDA - ME;CDA Nº 11414001751 VL R\$ 1.850,88 C/HOUSE BEER DISTRIBUIDORA DE BEBIDAS LTDA - ME;CDA Nº 11414001841 VL R\$ 7.759,05 C/ZAGAIA & TELA KENTY CONFECÇÕES DE ROUPAS LTDA;CDA Nº 11414001851 VL R\$ 1.695,98 C/BETHEL COPIADORA E SERVICOS LTDA - ME;CDA Nº 11414001860 VL R\$ 2.088,16 C/FR COMERCIO DE CALCADOS E ACESSORIOS LTDA - M;CDA Nº 11414001912 VL R\$ 1.462,60 C/A. R. DE AZEREDO - ME;CDA Nº 11414001912 VL R\$ 1.462,60 C/ANICESIO RODRIGUES DE AZEREDO;-CDA Nº 11414001918 VL R\$ 4.281,51 C/BRATELE TELECOMUNICAÇÕES E INFORMÁTICA LTDA -;CDA Nº 11414001929 VL R\$ 3.587,63 C/FRANCISCO PEREIRA CHAVES - ME;CDA Nº 11414001943 VL R\$ 4.680,18 C/QUALITY LAVANDERIA INDUSTRIAL LTDA - ME;CDA Nº 11414001967 VL R\$ 1.871,73 C/M. R. DE OLIVEIRA - PLASTGRAF - ME;CDA Nº 11414001967 VL R\$ 1.871,73 C/MARIA RITA DE OLIVEIRA;CDA Nº 11414001975 VL R\$ 5.975,42 C/CENTRAL DO BRASIL DISTRIBUIDORA DE PECAS LTDA;CDA Nº 11414001977 VL R\$ 3.772,86 C/PATRICIA PEREIRA DE MEDEIROS - ME;CDA Nº 11414001988 VL R\$ 1.949,16 C/ESCOLA GADITAS LTDA - ME;CDA Nº 11414002015 VL R\$ 5.649,71 C/ANTONIO CARLOS DA SILVA;CDA Nº 11414002015 VL R\$ 5.649,71 C/CASTELO MATERIAIS DE CONSTRUCAO E FERRAGENS L;CDA Nº 11414002019 VL R\$ 3.992,98 C/GGS COMERCIO DE SECOS E MOLHADOS LTDA - ME;CDA Nº 11414002023 VL R\$ 5.521,67 C/REPUBLICA RESTAURANTE LTDA - ME;CDA Nº 11414002032 VL R\$ 9.571,22 C/JK INDUSTRIA E COMERCIO DE PREMOLDADOS LTDA -;CDA Nº 11414002045 VL R\$ 3.375,42 C/OLIVEIRA E GONTIJO MOTO PECAS LTDA - ME;CDA Nº 11414002046 VL R\$ 2.389,31 C/HOZ JEANS INDUSTRIA E COMERCIO DE ROUPAS LTDA;CDA Nº 11414002083 VL R\$ 5.405,23 C/AUTO PECA MANGALO LTDA - ME;CDA Nº 11414002087 VL R\$ 1.496,29 C/E. DA ROCHA CASTRO - ME;CDA Nº 11414002093 VL R\$ 2.700,99 C/JEFFERSON SANTANA DE AZEREDO - ME;CDA Nº 11414002096 VL R\$ 1.770,79 C/RBK COMERCIO E DISTRIBUICAO DE CARNES E DERIV;CDA Nº 11414002108 VL R\$ 6.724,13 C/JOAO BRITO JUNIOR;CDA Nº 11414002126 VL R\$ 3.176,65 C/MARCELO VIEIRA LOPES - ME;CDA Nº 11414002128 VL R\$ 1.691,25 C/EDSON DIVINO VIEIRA;CDA Nº 11414002128 VL R\$ 1.691,25 C/EDSON DIVINO VIEIRA - ME;CDA Nº 11414002162 VL R\$ 4.008,87 C/GUETS MOTO PECAS LTDA - ME;CDA Nº 11414002178 VL R\$ 8.875,30 C/CCL MOVEIS E DECORACOES LTDA - ME;CDA Nº 11414002195 VL R\$ 1.596,02 C/MF-MATERIAIS DE CONSTRUCAO LTDA - ME;CDA Nº 11414002202 VL R\$ 4.775,10 C/RESTAURANTE TIA COTA LTDA - ME;CDA Nº 11414002212 VL R\$ 4.810,11 C/INFORMAL BAR E RESTAURANTE LTDA - ME;CDA Nº 11414002231 VL R\$ 2.142,96 C/MARCIA DO COUTO & CIA LTDA - ME;CDA Nº 11414002238 VL R\$ 2.513,84 C/CLAUDIO VASCONCELOS FELIPE;CDA Nº 11414002285 VL R\$ 2.781,94 C/ATENDEEM COMERCIO E PRESTACAO DE SERVICOS LTD;CDA Nº 11414002296 VL R\$ 5.107,21 C/J3 INFORMATICA LTDA - ME;CDA Nº 11414002297 VL R\$ 1.860,40 C/CASA DE CARNES PORTAL DO SABOR LTDA - ME;CDA Nº 11414002303 VL R\$ 1.540,81 C/R D PEREIRA DE SOUZA - ME;CDA Nº 11414002303 VL R\$ 1.540,81 C/RONALDO DAVI PEREIRA DE SOUZA;CDA Nº 11414002309 VL R\$ 3.142,04 C/WJ - COMERCIO DE SECOS E MOLHADOS LTDA - ME;CDA Nº 11414002350 VL R\$ 4.146,80 C/MONTATTO AMBIENTES PLANEJADOS LTDA - ME;CDA Nº 11414002389 VL R\$ 1.441,28 C/SUPERMERCADO IMPERIAL LTDA - ME;CDA Nº 11414002428 VL R\$ 5.739,76 C/PR E W BAR RESTAURANTE LTDA - ME;CDA Nº 11414002455 VL R\$ 2.852,06 C/MULTICORES COMERCIO DE TINTAS LTDA - ME;CDA Nº 11414002457 VL R\$ 1.382,52 C/ROSIMEIRE DE FATIMA AFONSO SILVA;CDA Nº 11414002457 VL R\$ 1.382,52 C/ROSIMEIRE DE FATIMA AFONSO SILVA BORGES ME;CDA Nº 11414002460 VL R\$ 2.346,25 C/LASER SHOTS GOIANA DIVERSAO LTDA - ME;CDA Nº 11414002465 VL R\$ 10.012,10 C/RESTAURANTE GAIA LTDA - ME;CDA Nº 11414002469 VL R\$ 2.233,83 C/COMERCIAL PEREIRA E PEREIRA LTDA - ME;CDA Nº 11414002516 VL R\$ 1.533,31 C/ROCHA IND E COM DE CONFECÇOES LTDA - ME;CDA Nº 11414002535 VL R\$ 9.146,96 C/SOLARCAP COMERCIO E PROJETOS ELETRICOS LTDA -;CDA Nº 11414002540 VL R\$ 2.381,03 C/IGOR FRANCO D SIMONI;CDA Nº 11414002544 VL R\$ 8.258,98 C/EMPORIO DO TITIO LTDA - ME;CDA Nº 11414002558 VL R\$ 5.314,12 C/LALLIS COMPANY COMERCIO DO VESTUARIO LTDA - M;CDA Nº 11414002583 VL R\$ 2.604,93 C/TRANCE JEANS INDUSTRIA E COMERCIO DE VESTUARI;CDA Nº 11414002592 VL R\$ 1.702,48 C/ROMDOVALHO COMERCIO DE COLCHOES LTDA - ME;CDA Nº 11414002594 VL R\$ 2.540,20 C/MARTA CRISTINA LEMOS;CDA Nº 11414002594 VL R\$ 2.540,20 C/MARTA CRISTINA LEMOS MODA INFANTIL - ME;CDA Nº 11414002609 VL R\$ 2.955,27 C/CARRILHO E SOUZA LTDA - ME;CDA Nº 11414002627 VL R\$ 8.347,61 C/SEM RISCO FM SERVICO AUTOMOTIVO LTDA - ME;CDA Nº 11414002633 VL R\$ 2.765,34 C/AGAPE COMERCIO DE PERSIANAS E BOX LTDA - ME;CDA Nº 11414002643 VL R\$ 1.880,57 C/DJALMA TEIXEIRA PORTAO;CDA Nº 11414002655 VL R\$ 3.471,64 C/CASA CANTO UTILIDADES E PRESENTES LTDA - ME;CDA Nº 11414002664 VL R\$ 1.941,63 C/ALFTEC ELETRONICA E INFORMÁTICA LTDA - ME;CDA Nº 11414002666 VL R\$ 6.050,31 C/HENRIQUE GUALBERTO DA SILVA;CDA Nº 11414002680 VL R\$ 1.619,89 C/F M MENDONÇA - AUTO RODAS E PNEUS - ME;CDA Nº 11414002680 VL R\$ 1.619,89 C/FERNANDA MIGUEL MENDONÇA;CDA Nº 11414002690 VL R\$ 3.578,90 C/JAIR ANTONIO ABADIA - ME;CDA Nº 11414002695 VL R\$ 8.801,35 C/J. C. MIGUEL - AGROPECUARIA & PET SHOP - ME;CDA Nº 11414002695 VL R\$ 8.801,35 C/JOSE CARLOS MIGUEL;CDA Nº 11414002698 VL R\$ 7.367,85 C/SPALLATTO PIZZARIA LTDA - ME;CDA Nº 11414002703 VL R\$ 2.783,12 C/BITTAR ALBERNAZ DE ANDRADE CADADOS - ME;CDA Nº 11414002713 VL R\$ 6.005,13 C/FABIO ANTONIO DA COSTA I - ME;CDA Nº 11414002716 VL R\$ 2.409,52 C/UILTON GONCALVES CRUVINEL - COMERCIAL - ME;CDA Nº 11414002730 VL R\$ 4.767,87 C/ARGUAMIA LTP COMERCIO DE ROUPAS E ACESSORIOS;CDA Nº 11414002743 VL R\$ 2.627,96 C/PATRICIA DE JESUS MARIANO;CDA Nº 11414002743 VL R\$ 2.627,96 C/PATRICIA DE JESUS MARIANO - ME;CDA Nº 11414002745 VL R\$ 2.326,40 C/GOMES & SOUSA DISTRIBUIDORA DE CARNE LTDA - M;CDA Nº 11414002753 VL R\$ 3.781,16 C/ROBERTA NUNES DE ANDRADE MARTINS OKAYA CAMISE;CDA Nº 11414002757 VL R\$ 1.475,49 C/LAURA PERACINI PINHO;CDA Nº 11414002757 VL R\$ 1.475,49 C/LAURA PERACINI PINHO - ME;CDA Nº 11414002765 VL R\$ 6.860,17 C/OSVALDO MARIANO DE JESUS;CDA Nº 11414002765 VL R\$ 6.860,17 C/OSVALDO MARIANO DE JESUS - ME;CDA Nº 11414002771 VL R\$ 2.512,55 C/POLLIANA E THALISSON LTDA - ME;CDA Nº 11414002774 VL R\$ 1.662,04 C/GOIANA STUDIO DE ESTETICA E COSMETICOS LTDA;CDA Nº 11414002783 VL R\$ 2.388,92 C/JAIRO SANTIAGO DE OLIVEIRA;CDA Nº 11414002791 VL R\$ 2.388,30 C/FERNANDO EDUARDO ALVES GOMES;CDA Nº 11414002791 VL R\$ 2.388,30 C/FERNANDO EDUARDO ALVES GOMES - ME;CDA Nº 11414002815 VL R\$ 1.412,81 C/ANTONIO DA ROCHA ARAUJO FILHO;CDA Nº 11414002815 VL R\$ 1.412,81 C/ANTONIO DA ROCHA ARAUJO FILHO - ME;CDA Nº 11414002818 VL R\$ 2.739,34 C/AR TEC AR CONDICIONADO AUTOMOTIVO LTDA - ME;CDA Nº 11414002820 VL R\$ 5.937,80 C/DELIRIO CARIOCA INDUSTRIA E COMERCIO DE PROD;CDA Nº 11414002820 VL R\$ 5.937,80 C/EVARISTO VICENTE DE SOUZA NETO;CDA Nº 11414002825 VL R\$ 3.666,96 C/VENTURA - MOVEIS E ELETRDOMESTICOS LTDA - ME;CDA Nº 11414002835 VL R\$ 6.097,03 C/MCJ DESIGN LTDA - ME;CDA Nº 11414002838 VL R\$ 7.477,50 C/ART LAJES GLOBO INDUSTRIA E COMERCIO LTDA - M;CDA Nº 11414002839 VL R\$ 4.616,70 C/DB - COMERCIO DE SOM E ACESSORIOS LTDA - ME;CDA Nº 11414002865 VL R\$ 4.347,04 C/COMERCIAL MELO E MELO LTDA - ME;CDA Nº 11414002886 VL R\$ 1.842,09 C/BARRA VENTO COMUNICACAO AUDIOVISUAL LTDA - ME;CDA Nº 11414002888 VL R\$ 3.555,89 C/RODRIGO COMERCIO VENDITTI - ME;CDA Nº 11414002917 VL R\$ 2.054,94 C/CARLOS MAGNO LIMA DIAS;CDA Nº 11414002917 VL R\$ 2.054,94 C/CARLOS MAGNO LIMA DIAS - ME;CDA Nº 11414002932 VL R\$ 2.172,69 C/VALDOMIRO INACIO APRENHOSA;CDA Nº 11414002932 VL R\$ 2.172,69 C/VALDOMIRO INACIO APRENHOSA - ME;CDA Nº 11414002941 VL R\$ 4.494,31 C/LERO COMERCIO DE MEDICAMENTOS E PERFUMARIA LT;CDA Nº 11414002957 VL R\$ 1.510,86 C/ALEANDRO MARCIO DAS NEVES;CDA Nº 11414002957 VL R\$ 1.510,86 C/ALEANDRO MARCIO DAS NEVES - ME;CDA Nº 11414002973 VL R\$ 4.141,15 C/RAVEL COMERCIO DE ALIMENTOS LTDA - ME;CDA Nº 11414002975 VL R\$ 1.884,56 C/MARIA MARCIA GONCALVES;CDA Nº 11414002982 VL R\$ 6.862,58 C/J. D. DE MATOS - ME;CDA Nº 11414002987 VL R\$ 1.865,79 C/ENCANTO DECORACOES CORTINAS E PERSIANAS LTDA;CDA Nº 11414003020 VL R\$ 1.818,65 C/CASSIO ADRIANO GOMES MENESES;CDA Nº 11414003038 VL R\$ 4.517,63 C/JAIME DIAS CANDIDO - ME;CDA Nº 11414003041 VL R\$ 1.584,86 C/L S COMERCIO DE ROUPAS E ACESSORIOS LTDA - ME;CDA Nº 11414003045 VL R\$ 8.074,55 C/LYP INDUSTRIA QUIMICA LTDA - ME;CDA Nº 11414003057 VL R\$ 2.057,33 C/R C CEZAR - ME;CDA Nº 11414003135 VL R\$ 2.921,67 C/RODRIGO FRANCISLEY PEREIRA - ME;CDA Nº 11414003159 VL R\$ 4.528,81 C/D/M AUTOCENTER LTDA - ME;CDA Nº 11414003194 VL R\$ 1.553,58 C/JMR COMERCIO DE PRODUTOS INFANTIL LTDA - ME;CDA Nº 11414003195 VL R\$ 4.607,80 C/SUPERMERCADO SALOMAO LTDA - ME;CDA Nº 11414003241 VL R\$ 6.595,39 C/GOMES DA SILVA & FERREIRA LTDA - ME;CDA Nº 11414003254 VL R\$ 1.615,53 C/IRANI DE SOUZA LIMA - ME;CDA Nº 11414003263 VL R\$ 1.476,16 C/ILZA VIDAL DA SILVA COSTA;CDA Nº 11414003263 VL R\$ 1.476,16 C/ILZA VIDAL DA SILVA COSTA - ME;CDA Nº 11414003288 VL R\$ 8.576,90 C/ENZZO CENTRO AUTOMOTIVO LTDA - ME;CDA Nº 11414003313 VL R\$ 1.921,92 C/CARLOS ALESSANDRO DE JESUS VIEIRA - ME;CDA Nº 11414003315 VL R\$ 2.409,03 C/APARECIDA VIEIRA MAGALHAES;CDA Nº 11414003315 VL R\$ 2.409,03 C/APARECIDA VIEIRA MAGALHAES - CONFECÇÕES - ME;CDA Nº 11414003332 VL R\$ 7.721,81 C/DAYANE RIBEIRO DE SOUZA - ME;CDA Nº 11414003350 VL R\$ 5.359,35 C/COMERCIAL SANTOS DE PRODUTOS VETERINARIOS LTD;CDA Nº 11414003353 VL R\$ 7.030,21 C/ANA LAURA COMERCIO DE MEDICAMENTOS LTDA - ME;CDA Nº 11414003381 VL R\$ 7.788,84 C/ZILDETE CARDOSO DA SILVA;CDA Nº 11414003381 VL R\$ 7.788,84 C/ZILDETE CARDOSO DA SILVA - ME;CDA Nº 11414003383 VL R\$ 6.194,92 C/SUPER MOTOS COMERCIO DE MOTOS LTDA - ME;CDA Nº 11414003399 VL R\$ 4.882,87 C/CASA DE CARNE KAIO E KARINE LTDA - ME;CDA Nº 11414003407 VL R\$ 3.690,42 C/GMN COMERCIO E SERVICOS DE TELECOMUNICACAO LT;CDA Nº 11414003424 VL R\$ 4.493,08 C/MARJORRY FACCOES.COM LTDA - ME;CDA Nº 11414003455 VL R\$ 4.087,76 C/S A CONSTRUTORA LTDA - ME;CDA Nº 11414003459 VL R\$ 5.509,09 C/RHAYNNIER ALEXANDRE ALCANTARA E SILVA;CDA Nº 11414003470 VL R\$ 1.597,28 C/OLIVEIRA DANTAS CONFECÇÕES LTDA - ME;CDA Nº 11414003474 VL R\$ 1.999,55 C/SHABACH PRESTADORA DE SERVICOS LTDA - ME;CDA Nº 11414003485 VL R\$ 5.833,79 C/NORANYE GOMES COSTA;CDA Nº 11414003500 VL R\$ 6.884,66 C/VR RESTAURANTE LTDA - ME;CDA Nº 11414003526 VL R\$ 7.995,90 C/JEQUITUBIA CERVEJARIA COMERCIAL DE BEBIDAS LTD;CDA Nº 11414003547 VL R\$ 3.201,94 C/EMIVALDO FERREIRA MORATO - ME;CDA Nº 11414003550 VL R\$ 4.667,21 C/EDNALDO DE SOUZA - ME;CDA Nº 11414003576 VL R\$ 4.620,52 C/SERRALHERIA DINAMICA LTDA - ME;CDA Nº 11414003593 VL R\$ 7.126,42 C/DELLITALIA ALIMENTOS LTDA - ME;CDA Nº 11414003595 VL R\$ 2.542,71 C/M ANTONIO ROSA DE OLIVEIRA - ME;CDA Nº 11414003603 VL R\$ 3.552,45 C/D & J S INSTALADORA LTDA - ME;CDA Nº 11414003638 VL R\$ 3.154,59 C/DROGARIA ARCO - IRIS COIMBRA LTDA - ME;CDA Nº 11414003643 VL R\$ 1.738,72 C/CASA DE CARNES E MERCEARIA MURICI LTDA - ME;CDA Nº 11414003649 VL R\$ 1.811,62 C/KEILA ARAUJO RODRIGUES;CDA Nº 11414003649 VL R\$ 1.811,62 C/KEILA ARAUJO RODRIGUES - ME;CDA Nº 11414003654 VL R\$ 2.487,85 C/C/NIVALDO JOSE LEMES;CDA Nº 11414003667 VL R\$ 3.559,24 C/COMERCIAL NOVO ORIENTE LTDA - ME;CDA Nº 11414003671 VL R\$ 1.435,34 C/BARBARA GONCALVES CABRAL MENEZES;CDA Nº 11414003671 VL R\$ 1.435,34 C/BARBARA GONCALVES CABRAL MENEZES - ME;CDA Nº 1141400

C/SHOPPING DAS BATERIAS LTDA - ME;CDA Nº 11414005280 VL R\$ 2.131,12 C/RETIFICA VENEZA DE MOTORES LTDA - ME;CDA Nº 11414005285 VL R\$ 1.768,63 C/GESSO MAYANNE LTDA - ME;CDA Nº 11414005300 VL R\$ 1.737,06 C/G.V. OLIVEIRA VESTUÁRIO INFANTIL - ME;CDA Nº 11414005300 VL R\$ 1.737,06 C/GABRIELA VALADAO OLIVEIRA;CDA Nº 11414005307 VL R\$ 10.049,75 C/CLAUDIA FERREIRA ALVES BUENO;CDA Nº 11414005308 VL R\$ 1.665,55 C/WYDSON REZENDE PIVETTA;CDA Nº 11414005326 VL R\$ 2.537,43 C/SINDOMAR MARTINS DA CUNHA;CDA Nº 11414005326 VL R\$ 2.537,43 C/SINDOMAR MARTINS DA CUNHA - ME;CDA Nº 11414005358 VL R\$ 1.588,54 C/GYN SISTEMAS TERMICOS LTDA - ME;CDA Nº 11414005389 VL R\$ 1.607,29 C/N/A A COMERCIO DE ALIMENTOS LTDA - ME;CDA Nº 11414005394 VL R\$ 6.822,34 C/S R DE MEDEIROS PROJETOS E SISTEMA DE COMBATE;CDA Nº 11414005394 VL R\$ 6.822,34 C/SERGIO ROSA DE MEDEIROS;CDA Nº 11414005402 VL R\$ 2.778,12 C/EDILSON FRANCISCO LOPES - ME;CDA Nº 11414005403 VL R\$ 2.224,86 C/W. P. NASCENTES SILVA - ME;CDA Nº 11414005413 VL R\$ 2.635,73 C/HOFFMANN & NUNES LTDA - ME;CDA Nº 11414005436 VL R\$ 1.654,86 C/GUSTAVO H. P. PIMAO - CHAO MINEIRO - ME;CDA Nº 11414005444 VL R\$ 6.566,60 C/RICARDO DE MELO RIBEIRO;CDA Nº 11414005459 VL R\$ 2.894,44 C/CHIRLEY GONCALVES DO COUTO - ME;CDA Nº 11414005468 VL R\$ 4.415,70 C/RODRIGUES FERREIRA PRODUTOS FARMACEUTICOS LTD;CDA Nº 11414005472 VL R\$ 3.055,63 C/ROBERIO PEREIRA DE MACEDO - ME;CDA Nº 11414005481 VL R\$ 4.868,79 C/BOI NELORE CASA DE CARNES EIRELI;CDA Nº 11414005486 VL R\$ 3.105,89 C/ARPEX COMERCIO DE TELECOMUNICACOES LTDA - ME;CDA Nº 11414005507 VL R\$ 2.777,41 C/CLOVIS RICARDO KLUGE - ME;CDA Nº 11414005532 VL R\$ 1.987,66 C/LARA TON RESTAURANTE LTDA - ME;CDA Nº 11414005533 VL R\$ 2.110,46 C/RENATA DOS ANJOS FERREIRA;CDA Nº 11414005533 VL R\$ 2.110,46 C/RENATA DOS ANJOS FERREIRA - JR TERCEIRIZA-CO;CDA Nº 11414005555 VL R\$ 4.038,94 C/PSTORE RECOVERY CAR LTDA - ME;CDA Nº 11414005605 VL R\$ 2.503,90 C/GL NAILS IMPORTACAO E EXPORTACAO DE COSMETICO;CDA Nº 11414005612 VL R\$ 2.299,38 C/FLAVIA PEREIRA DE OLIVEIRA MORAIS;CDA Nº 11414005613 VL R\$ 3.437,61 C/SMYLUKA MODAS LTDA - ME;CDA Nº 11414005619 VL R\$ 2.045,73 C/ZARAMELLA CONFECOES EIRELI - ME;CDA Nº 11414005649 VL R\$ 6.758,68 C/NATURAL INDUSTRIA E COMERCIO DE ALIMENTOS LTD;CDA Nº 11414005651 VL R\$ 1.795,50 C/EDLAINE SALES ARAUJO BARBOSA;CDA Nº 11414005651 VL R\$ 1.795,50 C/EDLAINE SALES ARAUJO BARBOSA - ME;CDA Nº 11414005658 VL R\$ 2.007,15 C/SAN FELIP CONFECOES E COMERCIO LTDA;CDA Nº 11414005668 VL R\$ 3.837,49 C/MSC AGENCIA DE VIAGENS E TURISMO LTDA - ME;CDA Nº 11414005701 VL R\$ 3.474,75 C/T B L INDUSTRIA E COMERCIO DE ROUPAS LTDA E B;CDA Nº 11414005708 VL R\$ 8.265,53 C/AUTO REFORMADORA GSI LTDA - ME;CDA Nº 11414005738 VL R\$ 3.393,12 C/MANOEL SALVADOR DE SOUZA MORAIS - ME;CDA Nº 11414005740 VL R\$ 1.928,05 C/ICONE TECNOLOGIA LTDA - ME;CDA Nº 11414005749 VL R\$ 3.121,00 C/FRANCISCO SEVERINO DE MELO - ME;CDA Nº 11414005773 VL R\$ 1.459,22 C/CENTRO OESTE AVIAMENTOS LTDA - ME;CDA Nº 11414005782 VL R\$ 7.952,97 C/COLEGIO PHISICAL LTDA - ME;CDA Nº 11414005810 VL R\$ 2.383,72 C/MINOL WATANABE - ME;CDA Nº 11414005823 VL R\$ 5.355,86 C/JOSE CARLOS MOREIRA DE LIMEIRA - ME;CDA Nº 11414005828 VL R\$ 1.973,58 C/THIAGO DA CRUZ PEREIRA BENTO;CDA Nº 11414005828 VL R\$ 1.973,58 C/THIAGO DA CRUZ PEREIRA BENTO - ME;CDA Nº 11414008719 VL R\$ 6.531,11 C/RODRIGO MEIRELE MACHADO TEODORO DA SILVA;CDA Nº 11414009835 VL R\$ 1.641,98 C/FABIO PEREIRA DE OLIVEIRA;CDA Nº 11414010206 VL R\$ 2.643,76 C/CLAUDIA HELENA CHAVEIRO MONTEIRO;CDA Nº 11414013156 VL R\$ 1.339,16 C/LEONARDO GONDIM PEREIRA - ME;CDA Nº 11414013170 VL R\$ 1.383,09 C/DORNELES E ARRUDA LTDA - ME;CDA Nº 11414013195 VL R\$ 4.699,10 C/MIVA FASHION LTDA - ME;CDA Nº 11416000178 VL R\$ 2.437,66 C/KELLY & NASCIMENTO LTDA - ME;CDA Nº 11416000724 VL R\$ 17.048,44 C/LEUCIO OLIVEIRA ARANTES - ME;CDA Nº 11416000726 VL R\$ 47.036,52 C/REIS E BERNARDES LTDA - ME;CDA Nº 11416000774 VL R\$ 7.329,20 C/NORT INFORMATICA LTDA - ME;CDA Nº 11416000775 VL R\$ 15.437,10 C/BORGES E MOURA LTDA - ME;CDA Nº 11416000791 VL R\$ 2.786,31 C/CARLOS JOSE CORREIA - ME;CDA Nº 11416000795 VL R\$ 10.692,75 C/SANTIAGOS CABELLEIRO LTDA - ME;CDA Nº 11416000848 VL R\$ 49.916,80 C/TECHNET INFORMATICA LTDA - ME;CDA Nº 11416000860 VL R\$ 10.617,84 C/CASTELO FORTE SUPERMERCADO LTDA - ME;CDA Nº 11416000917 VL R\$ 17.145,63 C/RIVALDO DE MINAS ENTRETENIMENTO - EIRELI - ME;CDA Nº 11416000958 VL R\$ 4.075,46 C/D CEZAR CALCADOS LTDA - ME;CDA Nº 11416000967 VL R\$ 7.079,91 C/CONSTRUTORA ARCAP LTDA - ME;CDA Nº 11416001028 VL R\$ 127.269,68 C/MERITO RECUPERADORA DE ATIVOS FINANCEIROS EIR;CDA Nº 11416001043 VL R\$ 40.645,10 C/T A ARTIGOS DO VESTUARIO LTDA - EPP;CDA Nº 11416001106 VL R\$ 88.082,10 C/PRESTACAO GRAFICA E EDITORA LTDA - ME;CDA Nº 11416001160 VL R\$ 8.855,71 C/LIVIA MARIA CHAMPS CASTRO BORGES - ME;CDA Nº 11416001180 VL R\$ 2.636,81 C/M L TRANSPORTES DE ENTULHOS LTDA - ME;CDA Nº 11416001211 VL R\$ 44.066,52 C/POLIVISUAL REPRODUCOES GRAFICAS LTDA - ME;CDA Nº 11416001259 VL R\$ 6.781,72 C/R J PRODUTOS AUTOMOTIVOS LTDA - ME;CDA Nº 11416001260 VL R\$ 1.388,72 C/GENUINA AUTO PECAS LTDA - ME;CDA Nº 11416001292 VL R\$ 17.164,29 C/ALARM SECURITY LTDA - ME;CDA Nº 11416001324 VL R\$ 77.484,67 C/CENTRAL MUNCK TRANSPORTADORA E SERVICOS LTDA;CDA Nº 11416001341 VL R\$ 17.600,17 C/TEKNODADOS ASSESSORIA CONTABIL LTDA - ME;CDA Nº 11416001345 VL R\$ 26.176,93 C/MESTRA - MEDICINA E SEGURANCA DO TRABALHO LTD;CDA Nº 11416001364 VL R\$ 74.473,84 C/AUTO RECUPERADORA PRO SEGUROS LTDA - ME;CDA Nº 11416001390 VL R\$ 78.519,07 C/TRANS-HIDRAULICA MONTAGENS LTDA - ME;CDA Nº 11416001396 VL R\$ 31.971,88 C/LEONCIO BENTO VIEIRA - ME;CDA Nº 11416001477 VL R\$ 1.647,89 C/MAURY PEREIRA GUILHERME - SORVETERIA - ME;CDA Nº 11416001492 VL R\$ 5.128,13 C/SANDRA MARIA DUARTE - ME;CDA Nº 11416001530 VL R\$ 5.578,89 C/CHURRASCARIA SERRA GAUCHA LTDA - ME;CDA Nº 11416001555 VL R\$ 13.589,10 C/W. C. B. RIBEIRO - ME;CDA Nº 11416001565 VL R\$ 6.539,59 C/SERGIO SEBASTIAO DOS SANTOS & CIA LTDA - ME;CDA Nº 11416001589 VL R\$ 98.955,36 C/FREDERICO RIBEIRO DO NASCIMENTO - ME;CDA Nº 11416001590 VL R\$ 7.763,33 C/CORREA & ARAUJO LTDA - ME;CDA Nº 11416001610 VL R\$ 1.666,62 C/YASA CONFECOES LTDA - ME;CDA Nº 11416001673 VL R\$ 3.378,11 C/PANIFICADORA JAVE YIRE EIRELI - ME;CDA Nº 11416001687 VL R\$ 324.248,04 C/APOLO 6 EMPREENDIMEN-TOS LTDA - ME;CDA Nº 11416001694 VL R\$ 6.052,68 C/PANIFICADORA TRAJETO DO PAO LTDA - ME;CDA Nº 11416001700 VL R\$ 2.503,53 C/VISAO ENCADERNADORA LTDA - ME;CDA Nº 11416001749 VL R\$ 74.992,94 C/J AGUSTO SHOWS E EVENTOS LTDA - ME;CDA Nº 11416001784 VL R\$ 46.053,62 C/CENTRO OESTE CACA E PESCA LTDA - EPP;CDA Nº 11416001785 VL R\$ 23.926,62 C/MCA S - PROJETO, PESQUISA E CONSULTORIA EI;CDA Nº 11416001833 VL R\$ 563.367,78 C/OPPUS INTERMEDIACAO DE NEGOCIOS E SERVICOS LT;CDA Nº 11416001844 VL R\$ 3.665,82 C/MARIA LUCIA DOS SANTOS SILVA - ME;CDA Nº 11416001889 VL R\$ 1.221,78 C/LUCIANO TEOLIS BERNARDES - ME;CDA Nº 11416001922 VL R\$ 11.433,89 C/CONSTRUTORA ELITE LTDA - ME;CDA Nº 11416002003 VL R\$ 4.258,35 C/RONAN CAETANO;CDA Nº 11416002047 VL R\$ 4.693,53 C/JACIRENE DA COSTA BAIA A VIGILANTE - ME;CDA Nº 11416002132 VL R\$ 1.315,21 C/MOREIRA E SOUSA SUPERMERCADO LTDA - ME;CDA Nº 11416002139 VL R\$ 46.098,74 C/LDR COMERCIO E SERVICOS LTDA - ME;CDA Nº 11416002141 VL R\$ 460.617,34 C/ELETROMEI COMERCIO E ELETRICIDADE INDUSTRIAL;CDA Nº 11416002173 VL R\$ 9.463,12 C/M M S DA SILVA - CALCADOS - ME;CDA Nº 11416002254 VL R\$ 314.531,50 C/ACP PAINES LTDA - ME;CDA Nº 11416002255 VL R\$ 20.984,40 C/EXTREME NOTEBOOKS E ELETRONICA LTDA - ME;CDA Nº 11416002347 VL R\$ 2.498,85 C/ANA PAULA LUCIO DA COSTA - ME;CDA Nº 11416002352 VL R\$ 2.118,34 C/ROBERTO CENOGRAFIA DE EVENTOS LTDA - ME;CDA Nº 11416002394 VL R\$ 12.003,10 C/ALEX DE AZEVEDO MAIA SERVICOS;CDA Nº 11416002445 VL R\$ 1.955,59 C/IGS - BRASILCRED LTDA - ME;CDA Nº 11416002461 VL R\$ 76.564,00 C/PEDRO MONTEIRO DE FARIA CONSTRUCOES - ME;CDA Nº 11416002486 VL R\$ 170.335,45 C/ELSON VICENTE CORDEIRO - ME;CDA Nº 11416002501 VL R\$ 3.935,94 C/IRATAN MARCONI CRUZ - ME;CDA Nº 11416002535 VL R\$ 1.542,65 C/S.SUZANO - ME;CDA Nº 11416002561 VL R\$ 232.254,76 C/VIA TELECOM TELECOMUNICACOES E EMPREENDIMENTO;CDA Nº 11416002579 VL R\$ 133.319,01 C/ROADSAT SISTEMA DE ALARMES E MONITORAMENTO LT;CDA Nº 11416002596 VL R\$ 37.136,53 C/SEMPRE GRAFICA LTDA - ME;CDA Nº 11416002598 VL R\$ 3.690,78 C/JULIANA SALMA DOS SANTOS - ME;CDA Nº 11416002614 VL R\$ 18.892,29 C/VULLKAY CONFECOES LTDA - ME;CDA Nº 11416002617 VL R\$ 1.766,02 C/PANTANAL PNEUS E SERVICOS LTDA - ME;CDA Nº 11416002646 VL R\$ 120.820,34 C/CCL VEICULOS LTDA - ME;CDA Nº 11416002667 VL R\$ 6.845,82 C/DANILO ALVES SOUSA - EMPREENDIMENTOS EDUCACIO;CDA Nº 11416002673 VL R\$ 5.673,98 C/SIGILLO SERVICOS DE LIMPEZA E CONSERVACAO LTD;CDA Nº 11416002682 VL R\$ 14.244,83 C/ANAILDE FERREIRA DE SOUZA - ME;CDA Nº 11416002696 VL R\$ 39.618,07 C/SOUSA E ALENCAR COMERCIO DE FRIOS LTDA - ME;CDA Nº 11416002704 VL R\$ 4.662,72 C/COMPACTUS CONSTRUTORA LTDA - ME;CDA Nº 11416002705 VL R\$ 37.119,99 C/PVE - PROCESSOS VARIÁVEIS ELETRICOS LTDA - ME;CDA Nº 11416002771 VL R\$ 16.933,29 C/OFFICE TELEFONIA E INFORMATICA LTDA - ME;CDA Nº 11416002811 VL R\$ 264.980,24 C/MW CONSTRUTORA LTDA - ME;CDA Nº 11416002856 VL R\$ 3.155,20 C/MARCIA DO COUTO & CIA LTDA - ME;CDA Nº 11416002874 VL R\$ 193.800,08 C/EDER MARTINS DE OLIVEIRA - ME;CDA Nº 11416002915 VL R\$ 9.326,52 C/ESPERANTO DIGITACAO LTDA - ME;CDA Nº 11416002951 VL R\$ 7.453,82 C/MEGA FESTAS PROMOCOES E EVENTOS LTDA - ME;CDA Nº 11416002953 VL R\$ 30.113,07 C/ELIMAR OLIVEIRA JUNQUEIRA - ME;CDA Nº 11416002983 VL R\$ 2.460,79 C/DARCI ARAUJO DOS SANTOS & CIA LTDA - ME;CDA Nº 11416003035 VL R\$ 491.969,58 C/SIAO VIGILANCIA E SEGURANCA LTDA - ME;CDA Nº 11416003036 VL R\$ 1.299,37 C/BAKANINHAS BAR LTDA - ME;CDA Nº 11416003046 VL R\$ 9.392,04 C/UNIVERSAL RETRO LTDA - ME;CDA Nº 11416003060 VL R\$ 35.076,84 C/COS AGENCIA DE NOTICIA LTDA - ME;CDA Nº 11416003071 VL R\$ 1.180,74 C/SEG SYSTEM LTDA - ME;CDA Nº 11416003073 VL R\$ 17.117,61 C/AEFE UNIDADES DE ENSINO LTDA - ME;CDA Nº 11416003098 VL R\$ 48.319,92 C/FROTA LOCADORA DE VEICULOS LTDA - ME;CDA Nº 11416003102 VL R\$ 4.389,06 C/CON CLASS LOCACOES DE MATERIAIS PARA EVENTOS;CDA Nº 11416003123 VL R\$ 1.280,47 C/J H DE MOURA JUNIOR - ME;CDA Nº 11416003146 VL R\$ 1.667,50 C/LIMA & CARVALHO INFORMATICA LTDA - ME;CDA Nº 11416003149 VL R\$ 3.014,67 C/APRENDER CURSOS PROFISSIONALIZANTES LTDA - ME;CDA Nº 11416003154 VL R\$ 1.880,24 C/TATIC FIRE SERVICOS, EVENTOS E ENTRETENIMENTO;CDA Nº 11416003202 VL R\$ 12.034,33 C/R L SUPERMERCADO LTDA - ME;CDA Nº 11416003205 VL R\$ 38.980,00 C/R. A. BARBOSA - CONFECOES - ME;CDA Nº 11416003266 VL R\$ 13.529,01 C/R. O. VALIM - COPIADORAS - ME;CDA Nº 11416003287 VL R\$ 4.748,82 C/PABLO KAISSON DE MEDEIROS MORAIS - ME;CDA Nº 11416003409 VL R\$ 8.913,85 C/RECANTO JAO PESCA, BAR E RESTAURANTE LTDA - M;CDA Nº 11416003414 VL R\$ 29.267,90 C/BFT MULTI SERVICE LTDA - ME;CDA Nº 11416003443 VL R\$ 58.128,37 C/POTENCIAL TECNOLOGIA INSTALACOES E MANUTENCO;CDA Nº 11416003450 VL R\$ 12.245,07 C/PACHECO INFORMATICA S LTDA - ME;CDA Nº 11416003454 VL R\$ 64.210,29 C/PAIVA TERAPLUTAGEM EIRELI - ME;CDA Nº 11416003485 VL R\$ 3.287,30 C/IMPRESSAO INDUSTRIA E COMERCIO DE ROUPAS LTDA;CDA Nº 11416003491 VL R\$ 34.486,62 C/GRACIELA PARREIRA COSTA - ME;CDA Nº 11416003511 VL R\$ 27.777,02 C/CADEIRAS CONSULTORIA LTDA - ME;CDA Nº 11416003541 VL R\$ 306.853,15 C/OLHOS ABERTOS SISTEMA DE ENSINO LTDA - ME;CDA Nº 11416003548 VL R\$ 6.259,82 C. A. B. P. OLIVEIRA - ME;CDA Nº 11416003565 VL R\$ 13.838,83 C/ALMEIDA E SANTOS CONFECOES LTDA - ME;CDA Nº 11416003585 VL R\$ 38.728,16 C/JOEL BATISTA CARDOSO JUNIOR - REDE NET - ME;CDA Nº 11416003686 VL R\$ 46.637,43 C/S.R. META DISTRIBUIDORA AUTOMOTIVO LTDA - ME;CDA Nº 11416003689 VL R\$ 2.805,99 C/INFO SERVICOS CONTABEIS LTDA - ME;CDA Nº 11416003721 VL R\$ 4.993,25 C/V F INDUSTRIA E COMERCIO LTDA - ME;CDA Nº 11416003765 VL R\$ 15.927,61 C/PEDRO PAULO ENGENHARIA LTDA - ME;CDA Nº 11416003787 VL R\$ 11.821,41 C/POLO INCENDIO LTDA - ME;CDA Nº 11416003833 VL R\$ 1.746,77 C/GRAFICA VL PIVETTA LTDA - ME;CDA Nº 11416003885 VL R\$ 413.003,59 C/GLOBAL MULTI SERVICE LTDA - ME;CDA Nº 11416003923 VL R\$ 4.132,74 C/AMBIENTART DECORACOES LTDA - ME;CDA Nº 11416003926 VL R\$ 1.192,26 C/ALVES E LIMA COMERCIO DE PRODUTOS ALIMENTICIO;CDA Nº 11416003959 VL R\$ 24.955,76 C/BR CAR IMPORTS PECAS E ACESSORIOS AUTOMOTIVA;CDA Nº 11416003989 VL R\$ 1.165,58 C/SILVA & SALLES JEANS WEAR LTDA - ME;CDA Nº 11416003992 VL R\$ 1.650,51 C/K/L AUTO CENTER LTDA - ME;CDA Nº 11416004002 VL R\$ 1.177,78 C/LLE DROGARIA LTDA - ME;CDA Nº 11416004036 VL R\$ 4.653,89 C/W/3 TRANSPORTES LTDA - ME;CDA Nº 11416004069 VL R\$ 156.290,05 C/MACH SERVICE - COMERCIO E SERVICOS LTDA - ME;CDA Nº 11416004071 VL R\$ 1.795,03 C/CHACARA DO JAPONES ESPACO RECREATIVO LTDA - M;CDA Nº 11416004114 VL R\$ 1.192,25 C/MARIA INES SILVA FIGUEIRA - ME;CDA Nº 11416004119 VL R\$ 31.798,39 C/MI ASSESSORIA DE IDIOMAS LTDA - ME;CDA Nº 11416004125 VL R\$ 1.323,39 C/REINALDO CICERO DE BESSA - MI USE JEANS - ME;CDA Nº 11416004126 VL R\$ 3.866,54 C/JR MAIA INSTALACOES E MANUTENCAO LTDA - ME;CDA Nº 11416004150 VL R\$ 18.438,68 C/CURADO PARTICIPACOES, COMERCIO E CONTABILIDA;CDA Nº 11416004196 VL R\$ 1.564,83 C/GA-BELA INDUSTRIA E COMERCIO DE ROUPAS LTDA - ;CDA Nº 11416004210 VL R\$ 13.597,76 C/HOTEL FORTALEZA PRIME LTDA - EPP;CDA Nº 11416004215 VL R\$ 1.560,51 C/GOMES DE SILVA E RAMOS LTDA - ME;CDA Nº 11416004245 VL R\$ 2.332,02 C/DISTRIBUI-DORA DE BEBIDAS CARNEIRO E CARNEIRO;CDA Nº 11416004276 VL R\$ 48.473,12 C/NEOSERVICE PRESTACAO DE SERVICOS LTDA - EPP;CDA Nº 11416004299 VL R\$ 51.351,21 C/ROMA AUTO LOCADORA DE VEICULOS LTDA - ME;CDA Nº 11416004339 VL R\$ 18.588,55 C/MORAIS RIOS LOCACOES LTDA - ME;CDA Nº 11416004411 VL R\$ 13.757,10 C/CANGESIL COMERCIO E SERVICOS LTDA - ME;CDA Nº 11416004427 VL R\$ 54.021,60 C/J L SILVA COMERCIO DE CONSTRUCOES;CDA Nº 11416004439 VL R\$ 2.789,55 C/INOVE DECORACAO DE FESTAS LTDA - ME;CDA Nº 11416004449 VL R\$ 15.896,49 C/BORGES LIMA & CIA LTDA - ME;CDA Nº 11416004457 VL R\$ 126.201,06 C/MARIANO LOCADORA DE VEICULOS E TURISMO EIRELI;CDA Nº 11416004458 VL R\$ 8.839,12 C/ESTILY TELECOMUNICACAO LTDA - ME;CDA Nº 11416004494 VL R\$ 9.354,12 C/FABIO ALVES DA COSTA - ME;CDA Nº 11416004500 VL R\$ 1.611,42 C/DYNAMIC SYSTEM SISTEMAS DE SEGURANCA LTDA - M;CDA Nº 11416004508 VL R\$ 200.438,94 C/ATIVA PRE-SADORA DE SERVICOS GERAIS LTDA - ME;CDA Nº 11416004520 VL R\$ 14.197,07 C/ J J - CONSTRUTORA LTDA - ME;CDA Nº 11416004548 VL R\$ 13.103,80 C/ALESSANDRO DE OLIVEIRA MAGALHAES - ME;CDA Nº 11416004553 VL R\$ 40.303,78 C/ARCELOR CONSTRUTORA LTDA - ME;CDA Nº 11416004593 VL R\$ 2.566,47 C/ANGELA CORREIA TELES - ME;CDA Nº 11416004629 VL R\$ 1.307,93 C/MARIA JOSE DE FREITAS BRITO - ME;CDA Nº 11416004634 VL R\$ 2.128,65 C/ITTA COMERCIO DE MATERIAIS PARA CONS-TRUCAO LT;CDA Nº 11416004635 VL R\$ 100.296,14 C/ESCOLA DE INGLES UNITED INSTITUTE EIRELI - ME;CDA Nº 11416004677 VL R\$ 33.763,02 C/IAIGO NEVES FERREIRA 22145597875 - ME;CDA Nº 11416004729 VL R\$ 2.851,87 C/FABIO OLIVEIRA DA SILVA - ME;-CDA Nº 11416004742 VL R\$ 8.101,03 C/CARLOS ANDRE DA COSTA-PRESTADORA COSTA & RIBE;CDA Nº 11416004795 VL R\$ 875.431,84 C/J. B. DE MOURA - ELITE HOSPITALAR - ME;CDA Nº 11416004803 VL R\$ 45.210,13 C/I. M. A. FREITAS DE DEUS - ME;CDA Nº 11416004807 VL R\$ 2.298,26 C/ZENILDE FERREIRA ROCHA - ME;CDA Nº 11416004810 VL R\$ 4.014,86 C/CARLOS ANTONIO DE OLIVEIRA 24714216104;CDA Nº 11416004819 VL R\$ 23.766,61 C/SOCIETA PROMOCOES E EVENTOS LTDA - ME;CDA Nº 11416004855 VL R\$ 1.909,82 C/COMERCIAL DE FERRAGENS IMPERATRIZ LTDA - ME;CDA Nº 11416004883 VL R\$ 11.591,20 C/GOIAS COBRANÇAS EIRELI;CDA Nº 11416004906 VL R\$ 24.161,05 C/TIME PRODUCOES E EMPREENDIMENTOS LTDA - ME;CDA Nº 11416004960 VL R\$ 11.929,51 C/ASR SYSTEMS ASSESSORIA E SISTEMAS DE INFORMAT;CDA Nº 11416004970 VL R\$ 6.515,90 C/GABRIEL FERNANDES SILVA 03054839192;CDA Nº 11416004975 VL R\$ 1.916,16 C/BEM AVENTURADA INDUSTRIA E COMERCIO DE ROUPAS;CDA Nº 11416004976 VL R\$ 93.701,40 C/CARVALHO & TAVARES NEGOCIOS LTDA - ME;CDA Nº 11416004993 VL R\$ 2.003,59 C/KLEYTON MARCELINO ROSA - ME;CDA Nº 11416005024 VL R\$ 38.947,17 C/ABB CARNES ESPECIAIS LTDA - ME;CDA Nº 11416005038 VL R\$ 3.015,87 C/SM ENGENHO LTDA - ME;CDA Nº 11416005074 VL R\$ 6.275,80 C/LEILDO COSTA E SILVA 81559518120 - ME;CDA Nº 11416005080 VL R\$ 51.069,03 C/J P NUNES - ACABAMENTOS - ME;CDA Nº 11416005130 VL R\$ 4.088,86 C/JOSE CARLOS ANGELO DE PAULA - ME;CDA Nº 11416005142 VL R\$ 438.370,45 C/UEL CONSTRUTORA LTDA - ME;CDA Nº 11416005150 VL R\$ 20.010,73 C/AD SAUDE E BELEZA LTDA - ME;CDA Nº 11416005155 VL R\$ 56.205,84 C/JB ELETRICA E HIDRAULICA LTDA - ME;CDA Nº 11416005185 VL R\$ 23.640,33 C/PRIAMO & BARBOSA LTDA - ME;CDA Nº 11416005189 VL R\$ 1.943,92 C/S.G. GUIMARAES - DATA SOFT - ME;CDA Nº 11416005193 VL R\$ 110.772,50 C/POX PISOS E REVESTIMENTOS INDUSTRIAIS LTDA - ;CDA Nº 11416005213 VL R\$ 167.855,49 C/IMPACTO PRESTADORA DE SERVICOS LTDA - ME;CDA Nº 11416005223 VL R\$ 6.293,65 C/CARVALHO PECAS E SERVICOS LTDA - EPP;CDA Nº 11416005232 VL R\$ 5.593,19 C/ADELIA ROSA COSTA 69353395100;CDA Nº 11416005241 VL R\$ 27.695,71 C/REVISTA TURISMO BRASIL EIRELI - ME;CDA Nº 11416005244 VL R\$ 2.771,90 C/C & D CONSULTORIA PARA FINANCIAMENTO DE IMOVE;CDA Nº 11416005248 VL R\$ 45.088,32 C/A. L. D PRATA RESTAURANTE - EIRELI - ME;CDA Nº 11416005270 VL R\$ 1.521,12 C/CHURRAS-CARIA BORDIGNON LTDA - ME;CDA Nº 11416005323 VL R\$ 2.794,19 C/TRANSPORTADORA TRANI EIRELI - ME;CDA Nº 11416005378 VL R\$ 237.243,96 C/GOIASMAX TELECOMUNICACOES LTDA - ME;CDA Nº 11416005381 VL R\$ 13.590,76 C/FIRE CABEAMENTO ESTRUTURADO LTDA - ME;CDA Nº 11416005396 VL R\$ 76.037,64 C/M & F TRANSPORTES LTDA - ME;CDA Nº 11416005400 VL R\$ 2.019,74 C/OLIVEIRA & POVOA LTDA - ME;CDA Nº 11416005407 VL R\$ 5.981,48 C/M & M SERVICOS DE BELEZA LTDA - ME;CDA Nº 11416005414 VL R\$ 9.687,61 C/E. N. DE MORAIS - GUARA CARGAS E DESCARGAS - ;CDA Nº 11416005428 VL R\$ 3.880,60 C/MARISA ANDREA SILVA - ME;CDA Nº 11416005435 VL R\$ 73.876,44 C/MPA ARTEFATOS DE CIMENTOS LTDA - ME;CDA Nº 11416005439 VL R\$ 1.308,62 C/GV SISTEMAS DE SEGURANCA ELETRONICA LTDA - ME;CDA Nº 11416005443 VL R\$ 136.960,32 C/MACKTERRA TERRAPLANAGEM LTDA - ME;CDA Nº 11416005463 VL R\$ 47.508,12 C/GOIANIA INFORMACOES CADASTRAIS LTDA - ME;CDA Nº 11416005483 VL R\$ 4.102,14 C/RECIMAQUINAS TORNEADORA LTDA - ME;CDA Nº 11416005499 VL R\$ 26.887,21 C/S L LOCACAO DE MAQUINAS PESADAS LTDA - ME;CDA Nº 11416005522 VL R\$ 1.829,32 C/DE PAULA & FALONE LTDA - ME;CDA Nº 11416005539 VL R\$ 8.245,24 C/MOVE MARKETING PROMOCIONAL E EVENTOS LTDA - M;CDA Nº 11416005554 VL R\$ 64.023,84 C/MARESIA COMUNICACAO, LOGISTICA E DISTRIBUICAO;CDA Nº 11416005561 VL R\$ 1.398,22 C/RAFAEL RODRIGUES GOMES - ME;CDA Nº 11416005572 VL R\$ 1.300,61 C/THIAGO NEVES DA MOTA - ME;CDA Nº 11416005585 VL R\$ 57.646,96 C/DOMINGOS CORREIA LIMA - ME;CDA Nº 11416005608 VL R\$ 1.225,68 C/CORPORE SANO ACADEMIA LTDA - ME;CDA Nº 11416005619 VL R\$ 1.266,16 C/FAMILIA LDO LTDA - ME;CDA Nº 11416005623 VL R\$ 88.083,16 C/CARLOS ROBERTO VITAL - ME;CDA Nº 11416005624 VL R\$ 2.381,90 C/ANNA KAROLINA ARTIAGA TAVARES ME;CDA Nº 11416005631 VL R\$ 1.670,07 C/ALEXSANDRO ALVES DA CONCEICAO - ME;CDA Nº 11416005639 VL R\$ 3.782,41 C/MAIRI TAVARES DE MELO MOREIRA - HM COMERCIO D;CDA Nº 11416005673 VL R\$ 31.663,74 C/TRIUNO SERVICOS ESPECIALIZADOS LTDA - ME;CDA Nº 11416005676 VL R\$ 6.999,84 C/CARRIJO E CARRIJO PROCESSAMENTOS E LOGISTICA;CDA Nº 11416005711 VL R\$ 1.938,12 C/MAGNO MEDEIROS LTDA - ME;CDA Nº 11416005721 VL R\$ 51.416,53 C/DUALMA GOMES DA SILVA - ME;CDA Nº 11416005729 VL R\$ 15.791,02 C/KEILA ROBERTA DA SILVA - ME;CDA Nº 11416005750 VL R\$ 85.120,10 C/RENATO SIQUEIRA DIAS - ME;CDA Nº 11416005771 VL R\$ 54.514,05 C/LZA CONSTRUTORA, LOCADORA DE EQUIPAMENTOS PAR;CDA Nº 11416005784 VL R\$ 3.537,25 C/SUPOORTE ESQUADRIAS DE ALUMINIOS LTDA - ME;CDA Nº 11416005789 VL R\$ 1.213,66 C/CARLOS LUIZ CASTELLO BRANCO - ME;CDA Nº 11416005797 VL R\$ 1.278,04 C/A. D. M. DE ARAUJO - OSCARITO BAR - ME;CDA Nº 11416005803 VL R\$ 10.754,41 C/G & R TELECOMUNICACOES LTDA - ME;CDA Nº 11416005815 VL R\$ 17.064,43 C/VINICIUS ALVES DA COSTA - EPP;CDA Nº 11416005824 VL R\$ 13.138,54 C/VALDIR PEREIRA NUNES - CONSTRUCOES - ME;CDA Nº 11416005876 VL R\$ 6.975,14 C/EVALDO BATISTA DOS SANTOS JUNIOR - ME;CDA Nº 11416005879 VL R\$ 4.017,34 C/SECURITY INSTALACAO DE ELEVADORES LTDA - ME;CDA Nº 11416005891 VL R\$ 5.939,31 C/N C DOS SANTOS - ME;CDA Nº 11416005905 VL R\$ 2.515,56 C/OSCAR JOSE DA SILVA

Cartório de Registro de Imóveis Tit. Doc. Pes. Jur. de Águas Lindas de Goiás-GO
Av. JK, Quadra 12 lote 15, Jardim Brasília

EDITAL DE INTIMAÇÃO

Pelo presente Edital, o Cartório de Registro de Imóveis Tit. Doc. Pes. Jur. de Águas Lindas de Goiás-GO, Atendendo ao que foi requerido pelo **BANCO DO BRASIL S.A.**, pessoa jurídica de direito misto, com sede no Sede no Setor Bancário Sul Quadra 01 Bloco G Lote A, na cidade de Brasília-DF, inscrito no CGC/MF-00.000.000/0001-91, vem nos termos da Lei nº 9.514/97 art. 26, parágrafo 1º, 2º e 3º, **FAZ SABER**, que fica convidado a comparecer neste cartório, a fim de efetuar os pagamentos das prestações vencidas e os demais encargos contratuais, devidas em virtude de compromisso assumido na aquisição do imóvel localizado a **Casa A localizada no Condomínio RESIDENCIAL GADELHA III, Lote 26 da quadra 94 Conjunto A, Setor 11, situado no loteamento denominado PARQUE DA BARRAGEM, nesta cidade**, devidamente registrado no **R-03=51.688 DIULIELE KEMILE RIBEIRO** brasileira, solteira, maior, portadora da CI-1.872.474 SESP-DF, trabalhadora informal, inscrita no CPF-013.478.241-03. Sob pena de convalescer o CONTRATO POR INSTRUMENTO PARTICULAR, COM EFEITO DE ESCRITURA PÚBLICA, DE VENDA E COMPRA DE IMÓVEL RESIDENCIAL NOVO MEDIANTE FINANCIAMENTO GARANTIDO POR ALIENAÇÃO FIDUCIÁRIA DE IMÓVEL – PESSOA FÍSICA – FGTS – PROGRAMA MINHA CASA MINHA VIDA E OUTRAS AVENÇAS. O (a) mencionado (a) comprador (a) terá o prazo de **quinze (15) dias** para satisfazer aqueles pagamentos. E para que ninguém alegue ignorância e chegue ao conhecimento dos interessados, mandou que publicasse o presente Edital por três (03) dias consecutivos, na forma da Lei, e afixado na sede desta Serventia. Dado e passado nesta Cidade de Águas Lindas de GoiásGO, aos **06.04.2017**. Sandro Alexander Ferreira, Oficial do Registro Imobiliário.

Cartório de Registro de Imóveis Tit. Doc. Pes. Jur. de Águas Lindas de Goiás-GO
Av. JK, Quadra 12 lote 15, Jardim Brasília

EDITAL DE INTIMAÇÃO

Pelo presente Edital, o Cartório de Registro de Imóveis Tit. Doc. Pes. Jur. de Águas Lindas de Goiás-GO, Atendendo ao que foi requerido pelo **BANCO DO BRASIL S.A.**, pessoa jurídica de direito misto, com sede no Sede no Setor Bancário Sul Quadra 01 Bloco G Lote A, na cidade de Brasília-DF, inscrito no CGC/MF-00.000.000/0001-91, vem nos termos da Lei nº 9.514/97 art. 26, parágrafo 1º, 2º e 3º, **FAZ SABER**, que fica convidado a comparecer neste cartório, a fim de efetuar os pagamentos das prestações vencidas e os demais encargos contratuais, devidas em virtude de compromisso assumido na aquisição do imóvel localizado a **Lote 14 da quadra 37, situado no loteamento denominado JARDIM AMÉRICA II, nesta cidade**, devidamente registrado no **R-04=41.212 RIVALCI MARIA DE JESUS**, brasileiro, solteiro, maior, portador da CI-2.779.353 SSP-DF, mecânico, inscrito no CPF035.126.351-99. Sob pena de convalescer o CONTRATO POR INSTRUMENTO PARTICULAR, COM EFEITO DE ESCRITURA PÚBLICA, DE VENDA E COMPRA DE IMÓVEL RESIDENCIAL NOVO MEDIANTE FINANCIAMENTO GARANTIDO POR ALIENAÇÃO FIDUCIÁRIA DE IMÓVEL – PESSOA FÍSICA – FGTS – PROGRAMA MINHA CASA MINHA VIDA E OUTRAS AVENÇAS. O (a) mencionado (a) comprador (a) terá o prazo de **quinze (15) dias** para satisfazer aqueles pagamentos. E para que ninguém alegue ignorância e chegue ao conhecimento dos interessados, mandou que publicasse o presente Edital por três (03) dias consecutivos, na forma da Lei, e afixado na sede desta Serventia. Dado e passado nesta Cidade de Águas Lindas de GoiásGO, aos **06.04.2017**. Sandro Alexander Ferreira, Oficial do Registro Imobiliário.

Cartório de Registro de Imóveis Tit. Doc. Pes. Jur. de Águas Lindas de Goiás-GO
Av. JK, Quadra 12 lote 15, Jardim Brasília

EDITAL DE INTIMAÇÃO

Pelo presente Edital, o Cartório de Registro de Imóveis Tit. Doc. Pes. Jur. de Águas Lindas de Goiás-GO, Atendendo ao que foi requerido pelo **BANCO DO BRASIL S.A.**, pessoa jurídica de direito misto, com sede no Sede no Setor Bancário Sul Quadra 01 Bloco G Lote A, na cidade de Brasília-DF, inscrito no CGC/MF-00.000.000/0001-91, vem nos termos da Lei nº 9.514/97 art. 26, parágrafo 1º, 2º e 3º, **FAZ SABER**, que fica convidado a comparecer neste cartório, a fim de efetuar os pagamentos das prestações vencidas e os demais encargos contratuais, devidas em virtude de compromisso assumido na aquisição do imóvel localizado a **Casa 09 localizada no Condomínio RESIDENCIAL TERA PARK II, Lote 16A da quadra 61, Setor 07, situado no loteamento denominado PARQUE DA BARRAGEM, nesta cidade**, devidamente registrado no **R-03=51.854 IRAN DA CONCEIÇÃO FONTINELE**, brasileiro, solteiro, maior, portador da CI-3.225.626 SSP-DF, embalador, inscrito no CPF-051.295.023-70. Sob pena de convalescer o CONTRATO POR INSTRUMENTO PARTICULAR, COM EFEITO DE ESCRITURA PÚBLICA, DE VENDA E COMPRA DE IMÓVEL RESIDENCIAL NOVO MEDIANTE FINANCIAMENTO GARANTIDO POR ALIENAÇÃO FIDUCIÁRIA DE IMÓVEL – PESSOA FÍSICA – FGTS – PROGRAMA MINHA CASA MINHA VIDA E OUTRAS AVENÇAS. O (a) mencionado (a) comprador (a) terá o prazo de **quinze (15) dias** para satisfazer aqueles pagamentos. E para que ninguém alegue ignorância e chegue ao conhecimento dos interessados, mandou que publicasse o presente Edital por três (03) dias consecutivos, na forma da Lei, e afixado na sede desta Serventia. Dado e passado nesta Cidade de Águas Lindas de GoiásGO, aos **06.04.2017**. Sandro Alexander Ferreira, Oficial do Registro Imobiliário.

Cartório de Registro de Imóveis Tit. Doc. Pes. Jur. de Águas Lindas de Goiás-GO
Av. JK, Quadra 12 lote 15, Jardim Brasília

EDITAL DE INTIMAÇÃO

Pelo presente Edital, o Cartório de Registro de Imóveis Tit. Doc. Pes. Jur. de Águas Lindas de Goiás-GO, Atendendo ao que foi requerido pelo **BANCO DO BRASIL S.A.**, pessoa jurídica de direito misto, com sede no Sede no Setor Bancário Sul Quadra 01 Bloco G Lote A, na cidade de Brasília-DF, inscrito no CGC/MF-00.000.000/0001-91, vem nos termos da Lei nº 9.514/97 art. 26, parágrafo 1º, 2º e 3º, **FAZ SABER**, que fica convidado a comparecer neste cartório, a fim de efetuar os pagamentos das prestações vencidas e os demais encargos contratuais, devidas em virtude de compromisso assumido na aquisição do imóvel localizado a **Casa 02 localizada no Condomínio RESIDENCIAL VILA ODISSEIA, Lote 09 da quadra 03-B, situado no loteamento denominado MANSÕES ODISSEIA, nesta cidade**, devidamente registrado no **R-03=52.427 JECONIAS COELHO MOREIRA DE ARAÚJO**, brasileiro, solteiro, maior, portador da CI-2.922.349 SESPDS-DF, auxiliar de serviços gerais, inscrito no CPF-036.713.471-39. Sob pena de convalescer o CONTRATO POR INSTRUMENTO PARTICULAR, COM EFEITO DE ESCRITURA PÚBLICA, DE VENDA E COMPRA DE IMÓVEL RESIDENCIAL NOVO MEDIANTE FINANCIAMENTO GARANTIDO POR ALIENAÇÃO FIDUCIÁRIA DE IMÓVEL – PESSOA FÍSICA – FGTS – PROGRAMA MINHA CASA MINHA VIDA E OUTRAS AVENÇAS. O (a) mencionado (a) comprador (a) terá o prazo de **quinze (15) dias** para satisfazer aqueles pagamentos. E para que ninguém alegue ignorância e chegue ao conhecimento dos interessados, mandou que publicasse o presente Edital por três (03) dias consecutivos, na forma da Lei, e afixado na sede desta Serventia. Dado e passado nesta Cidade de Águas Lindas de GoiásGO, aos **12.04.2017**. Sandro Alexander Ferreira, Oficial do Registro Imobiliário.

Cartório de Registro de Imóveis Tit. Doc. Pes. Jur. de Águas Lindas de Goiás-GO
Av. JK, Quadra 12 lote 15, Jardim Brasília

EDITAL DE INTIMAÇÃO

Pelo presente Edital, o Cartório de Registro de Imóveis Tit. Doc. Pes. Jur. de Águas Lindas de Goiás-GO, Atendendo ao que foi requerido pelo **BANCO DO BRASIL S.A.**, pessoa jurídica de direito misto, com sede no Sede no Setor Bancário Sul Quadra 01 Bloco G Lote A, na cidade de Brasília-DF, inscrito no CGC/MF-00.000.000/0001-91, vem nos termos da Lei nº 9.514/97 art. 26, parágrafo 1º, 2º e 3º, **FAZ SABER**, que fica convidado a comparecer neste cartório, a fim de efetuar os pagamentos das prestações vencidas e os demais encargos contratuais, devidas em virtude de compromisso assumido na aquisição do imóvel localizado a **Lote 21, da Quadra 35, situado no Loteamento denominado JARDIM AMÉRICA IV- neste município**, devidamente registrado no **R-04=25.224 REGIMAURA COSTA DOS SANTOS** brasileira, solteira, maior, portadora da CI-2.756.465 SESP-DF, auxiliar de serviços gerais, inscrita no CPF-829.811.085-49. Sob pena de convalescer o CONTRATO POR INSTRUMENTO PARTICULAR, COM EFEITO DE ESCRITURA PÚBLICA, DE VENDA E COMPRA DE IMÓVEL RESIDENCIAL NOVO MEDIANTE FINANCIAMENTO GARANTIDO POR ALIENAÇÃO FIDUCIÁRIA DE IMÓVEL – PESSOA FÍSICA – FGTS – PROGRAMA MINHA CASA MINHA VIDA E OUTRAS AVENÇAS. O (a) mencionado (a) comprador (a) terá o prazo de **quinze (15) dias** para satisfazer aqueles pagamentos. E para que ninguém alegue ignorância e chegue ao conhecimento dos interessados, mandou que publicasse o presente Edital por três (03) dias consecutivos, na forma da Lei, e afixado na sede desta Serventia. Dado e passado nesta Cidade de Águas Lindas de Goiás-GO, aos **12.04.2017**. Sandro Alexander Ferreira, Oficial do Registro Imobiliário.

Cartório de Registro de Imóveis Tit. Doc. Pes. Jur. de Águas Lindas de Goiás-GO
Av. JK, Quadra 12 lote 15, Jardim Brasília

EDITAL DE INTIMAÇÃO

Pelo presente Edital, o Cartório de Registro de Imóveis Tit. Doc. Pes. Jur. de Águas Lindas de Goiás-GO, Atendendo ao que foi requerido pelo **BANCO DO BRASIL S.A.**, pessoa jurídica de direito misto, com sede no Sede no Setor Bancário Sul Quadra 01 Bloco G Lote A, na cidade de Brasília-DF, inscrito no CGC/MF-00.000.000/0001-91, vem nos termos da Lei nº 9.514/97 art. 26, parágrafo 1º, 2º e 3º, **FAZ SABER**, que fica convidado a comparecer neste cartório, a fim de efetuar os pagamentos das prestações vencidas e os demais encargos contratuais, devidas em virtude de compromisso assumido na aquisição do imóvel localizado a **Lote 31, da Quadra 50, situado no Loteamento denominado JARDIM AMÉRICA IV, neste município**, devidamente registrado no **R-06=25.730 MARIA DA PIEDADE SANTOS**, brasileira, solteira, maior, portadora da CI-604654 SESPDS-DF, auxiliar de serviços gerais, inscrita no CPF-455.249.801-06. Sob pena de convalescer o CONTRATO POR INSTRUMENTO PARTICULAR, COM EFEITO DE ESCRITURA PÚBLICA, DE VENDA E COMPRA DE IMÓVEL RESIDENCIAL NOVO MEDIANTE FINANCIAMENTO GARANTIDO POR ALIENAÇÃO FIDUCIÁRIA DE IMÓVEL – PESSOA FÍSICA – FGTS – PROGRAMA MINHA CASA MINHA VIDA E OUTRAS AVENÇAS. O (a) mencionado (a) comprador (a) terá o prazo de **quinze (15) dias** para satisfazer aqueles pagamentos. E para que ninguém alegue ignorância e chegue ao conhecimento dos interessados, mandou que publicasse o presente Edital por três (03) dias consecutivos, na forma da Lei, e afixado na sede desta Serventia. Dado e passado nesta Cidade de Águas Lindas de Goiás-GO, aos **12.04.2017**. Sandro Alexander Ferreira, Oficial do Registro Imobiliário.

Seu anúncio também é visto no Jornal

Gazeta do Estado

Publicidade Legal no Jornal Gazeta

Tudo tem a sua razão de ser.

(62) 3282-7409

Controlado Salários

Financiamento de R\$ 0,25 mi do BNDES

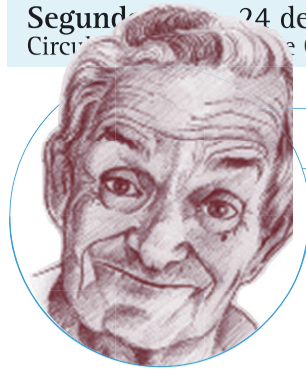

TEIXEIRA MENDES CONTA

- O pai e o filho estão no bar a conversar, quando no meio da conversa, o filho diz:

- Pai, vou divorciar-me da minha mulher. Há seis meses que ela não fala comigo.

- O pai fica em silêncio durante uns momentos, bebe mais um golo da cerveja e diz:

- Vê bem o que vais fazer, mulheres assim são difíceis de arranjar...

RECEITAS PRÁTICAS E FÁCEIS

TORTA -PIZZA RÁPIDA DE SARDINHA



INGREDIENTES

4 ovos
1/2 xícara de leite
1/4 de xícara de azeite de oliva
50 g de queijo ralado
1 e 1/2 xícara de farinha de trigo
1 colher de sopa de fermento em pó
2 latas de sardinha sem

escamas e espinha
1 tomate grande sem sementes e pele picado
1/2 xícara de azeitonas picadas
1 cebola pequena ralada
Sal a gosto
2 colheres de sopa de cheiro verde picado
Óleo para untar a forma e farinha de rosca para

polvilhar
Mussarela para cobrir
orégano

MODO DE PREPARO
Bata no liquidificador os ovos, o leite, o óleo e o queijo, adicione a farinha de trigo peneirada com o fermento e misture bem. À parte misture a

sardinha, a azeitona, o tomate, a cebola, o sal e o cheiro-verde. Unte a forma (de sua preferência) com óleo e polvilhe com farinha, coloque a massa a mistura de sardinha e a mussarela e leve ao forno médio por 30 minutos.

resumo de novelas

Malhação "Pro Dia Nascer Feliz"

Manuela desconfia da surpresa de Caio. Bárbara e Juliana estranham a ausência de Tita, Caio e Manuela. Jorjão e Belotto impedem que Rômulo agrida Vanderson. Bárbara acusa Tânia e Joana de terem envenenado Ricardo. Caio dopa Manuela. Cléo convida Irene para se ex-

citar com ela. Caio enterra o corpo de Tita e destrói seu carro. Nanda confessa a Jéssica que acredita ter perdido Rômulo. Cléo sugere que Irene se case com Jorjão. Filipe insiste para que Rômulo reate com Nanda. Vanderson insinua para a imprensa que Rômulo agrediu Sula.

Novo Mundo

Pedro consegue desarmar Dulcina e Avilez pede segredo sobre o incidente. Joaquim tem uma ideia para tentar conter a revolta dos índios contra Dom Pedro. Diara teme por seu futuro. Chalaça alerta Pedro sobre a situação de São Paulo. Thomas surpreende Anna ao dizer que trará os pertences de seu pai para o Brasil. Elvira reconhece Diara entre as pessoas escravizadas e procura Wolfgang. Avilez manda Dulcina de volta para a Europa. Leopoldina desabafa com Anna. Domitila confronta Felício. Dom Pedro convoca uma reunião com os Ministros. Wolfgang tenta resgatar Diara. Peter revela a Cecília o motivo do ataque a Libério.

CRÉDITO PARA CARROS E IMÓVEIS

Capital de Giro? Nós temos a solução! Créditos c/ garantia imobiliária. Valores a partir de R\$ 100.000,00 até 5 Milhões. Para capital de giro, compra de imóveis. Temos planos c/ parcelas fixas com taxas a partir de 1,56 ao ano.

CRÉDITO	PARCELA
R\$ 15.000,00	R\$ 230,63
R\$ 50.000,00	R\$ 356,78
R\$ 95.000,00	R\$ 670,28
R\$ 120.000,00	R\$ 846,67
R\$ 200.000,00	R\$ 1.260,00
R\$ 500.000,00	R\$ 2.437,70
R\$ 700.000,00	R\$ 3.412,77

Compra, construção, reforma e quitação de imóveis, trabalhamos com consórcio.

3092-8373
99107-3190

RUA 20 Nº 1115 CENTRO - GOIÂNIA

Leia o Jornal Gazeta do Estado

gazetadoestado.com.br



Locação e Vendas
Impressoras e Copiadoras

O MELHOR CUSTO BENEFÍCIO A PARTIR DE R\$ 0,04

62 3920-1235
62 9256-4933



De Camarote

“A amizade duplica as alegrias e divide as tristezas.”

FRANCIS BACON

■ HD Hércules Dias

blog: www.herculesdias.com.br

Baixa temporada

Para dar as boas-vindas para o período da baixa temporada do turismo, Eliana Martins, a máster franqueada da CVC Goiás, operadora que mais embarca brasileiros em viagens a lazer, lança a campanha

Feriados

“Abril de Ofertas” com opções para viagens no Brasil e no exterior com embarques nos feriados ou para programar as próximas férias.

Descontos

A ação traz descontos de até 20% se comparado aos meses de alta temporada, junho e julho. Essas e outras promoções estão disponíveis em toda as lojas CVC do estado de Goiás.

Validade

As ofertas são válidas para a compra até 30 de abril, e garante descontos em pacotes, diárias de hospedagens, passagens aéreas e demais serviços turísticos.

Fotos: Arquivo HD



Gabriela Vieira

A empresária Gabriella Vieira recebe convidados para o lançamento da coleção especial de Dia das Mães da joalheria dinamarquesa Pandora, nessa terça-feira (25/04), na loja do Goiânia Shopping (pisos 1). Intitulada “Declaração de Amor”, a coleção explora as mais diversas formas de demonstrar o laço afetivo entre mães e filhos. A coleção conta com três linhas diferentes: “Sentimentos de Amor”, “Corações Apaixonados” e “Brilho Luminoso”. Os acessórios de prata de lei da Pandora são trabalhados à mão por talentosos artesãos que aplicam técnicas da alta joalheria. A modelo e digital influencer Andressa Suiça é a convidada VIP do evento. A Lui Doces é quem assina o buffet e a illuminassom se encarrega da iluminação e som.



Lúcia Campos

Conceituada colunista social e empresária de comunicação de Rio Verde, Lúcia Campos. Sua revista Society é uma das mais prestigiadas do estado de Goiás.

Petits

■ Nelore Grill, em Rio Verde, continua bombando. Point máximo das pessoas de bom gosto da cidade.

■ A irreverência é a marca registrada, de Leonardo Freitas, apresentador do programa Balanço Geral da TV Sucesso/Record de Rio Verde. Parabéns!

■ Dois vereadores estão na Rádio Clube de Rio Verde: Andressa Martins e Manoel Pereira. Eder Magrão no comando da emissora.

■ Ivan França está mostrando competência na diretoria geral da Câmara Municipal de Rio Verde. Temístocles e Marcinho continuam lá. Competência não se discute.

RIO VERDE

Lissauer realiza parceria

Odeputado estadual Lissauer Vieira (PSB) em parceria com o prefeito Dr. Ademir, de Montividiu, o médico George Moraes e a deputada federal Flávia Moraes (PDT) levaram ao município a “Clínica Médica Itinerante Dr. George”

HERCULES DIAS - Semana passada o deputado estadual Lissauer Vieira (PSB) em parceria com o prefeito Dr. Ademir, de Montividiu, localizado no Sudoeste Goiano, o médico George Moraes e a deputada federal Flávia Moraes (PDT) levaram ao município a “Clínica Médica Itinerante Dr. George”.

Durante todo o dia, na feira coberta da cidade, a população recebeu atendimentos médicos e exames de audiometria, próstata, mama, bolsa escrotal, eletrocardiograma, obstétrica, endovaginal e ecografias pélvicas na tireóide através do ônibus itinerante com equipamentos de última geração. A clínica percorre todo o Estado de Goiás com ações do Programa Saúde em Movimento.

Os paciente já saiam

com os resultados dos exames em mãos tendo acesso a um diagnóstico prévio para encaminhamento a tratamentos médicos específicos.

De acordo com Lissauer além dos atendimentos o momento promoveu a conscientização sobre a saúde preventiva. “Foram realizados exames e consultas em várias pessoas, principalmente, na população mais carente, que muitas vezes não conseguem atendimento rápido no serviço público, e com o a Clínica Médica Itinerante Dr. George esse tipo de problema foi resolvido. Tenho acompanhado a tempo esse trabalho da deputada Flávia em conjunto com o Dr. George, seu esposo, portanto, na primeira oportunidade que tive em fazer tal parceria não medi esforços, sei o quanto esse tipo de ação é importante para o povo”. Ressaltou Lissauer.



FUTURO MELHOR

Mais acesso à educação

Fotos: Washington Oliveira

Em clima de alegria, a Prefeitura de Rio Verde ganhou oficialmente do Ministério Público do Trabalho (MPT) de Rio Verde salas modulares instaladas em seis unidades de ensino infantil e a nova escola que está sendo montada no Bairro Nilson Veloso.

A solenidade de entrega simbólica aconteceu nesta terça-feira, 18, no Centro Municipal de Educação Infantil “Cilênio Modesto de Moraes”, unidade que foi contemplada com as salas e abriu 150 vagas, acabando de vez com a lista de espera.

O Procurador do Trabalho, Promotor Thiago de Oliveira, disse que a parceria entre Prefeitura e o MPT será de oportunizar um futuro melhor na vida das crianças. “O valor que doamos é de R\$ 2,5 milhões e a área da educação foi escolhida porque a nossa realidade diante



dos processos trabalhistas são de pessoas que pela falta de uma escolaridade foram lesadas em algum momento da vida”, afirma.

Para o Prefeito Paulo do Vale, ao buscar soluções e parcerias para reprimir a falta de vagas, junto com o Secretário de Educação, Miguel Ribeiro, foi pensado a melhor forma de cuidar das crianças. “Agradeço pelo presente que a educação de Rio Verde ganha e

que vai transformar muitas vidas, já deixo o meu compromisso de que o Município apresentará para o Ministério muitos projetos visando que novas parcerias sejam firmadas”, declara.

Com as novas salas de aulas e a escola modular, o Município abre nesta primeira etapa 1500 vagas, com toda tecnologia modular que atenderá os níveis infantil e fundamental.

“DESTINOS DE MIM”

Poeta promove noite de autógrafos

O lançamento do livro de poemas Destinos de Mim do escritor Hércules Dias lançado dia 30 de março em Goiânia agora terá uma noite de autógrafos em Rio Verde (GO) no próximo dia 3 de maio na Fundação Municipal de Cultura.

O evento contará com

a participação de renomados nomes da literatura, além de líderes políticos da região, como o prefeito de Rio Verde, Paulo do Valle, e os deputados, Lissauer Vieira e Heuler Cruvinel.. Também se apresentarão na ocasião várias atrações artísticas,

a fim de divertirem e entreterem os presentes.

O escritor Hércules Dias adotou Rio Verde, como sua cidade, sendo inclusive, agraciado com o título de cidadania rio-verdense, se tornando grandemente conhecido e respeitado pela bela trajetória profissional.