

Mais de 500 opções de negócios no ClassiCaldas nas págs. 04 e 05

Estas Mulheres entendem de Social

(Pág. 03)

Reserva de petróleo brasileira é uma das dez maiores

(Pág. 07)

Acordo garante instalação de aterro sanitário



(Pág. 03)

Ana Ju

Fone: (64) 3455 - 5314

Venha conhecer nossa loja!

A boutique do seu filho!

Rua Elidio Lopes de Moraes, Shopping Tangarai, sala 109

T&G

COMUNICAÇÃO

Criação publicitária; marcas e logomarcas; folders, panfletos e encartes; anúncios e identidade visual.

Contato: (64) 8406-0844

Cicero Campos.com

Veja Mais fotos acesse www.cicero campos.com.br

TELEFONES TEIS

ACICAN - 3453-1735
Aeroporto - 3454-3582
Ambulâncias - 3454-4897
Brisas FM - 3453-0263
Bombeiros - 3453-4520
Câmara - 3453-1188
CELG - 0800-620-196
Correios - 3453-1733
DEMAE - 3453-8020
Detran - 3453-1243
Exata - 3453-8883
Forúm - 3453-1801
Minis. Trabalho - 3453-6366
Pronto Socorro - 192
Polícia Civil - 197
Prefeitura - 3454-3500
Rei das Chaves - 3453-5520
Rodoviária - 3453-3532
SEBRAE - 3453-1888
TV Caldas - 3453-0077

ANUNCIE AGORA MESMO!

Jornal **Gazeta do Estado**

Fone/Fax: (64) 3453-8883

MISPALAVANDERIA

Lavamos e Passamos: Roupas de Cama, Mesa, Banho e Artigos do Vestuário. Tudo com a mais alta qualidade e economia

Arlan e Divina

Buscamos e Entregamos

Fone: (64) 3453-6132

O Seu Conforto é a nossa satisfação!

Rua Victor de Ozeda Ala Qd. 19 Lt.06 - Centro - Caldas Novas - GO

Estado

Norte-Sul em Goiás fica pronta até o fim de 2009



A população de Goiás e do Tocantins assistirá a um ritmo acelerado de construção da Ferrovia Norte-Sul, com 7,5 mil homens trabalhando dia e noite, a partir do próximo mês, quando deverá ocorrer o fim do período chuvoso.

Com R\$ 1,2 bilhão em recursos disponíveis

em caixa, a Valec - Engenharia, Construções e Ferrovias vai agilizar as obras para concluir o trecho de quase 1,2 mil quilômetros entre Araguaína (TO) e Anápolis, fazendo com que a ferrovia finalmente chegue a Goiás até o final do próximo ano, segundo as projeções.

O anúncio foi feito ontem, de manhã, pelo presidente da Valec, José Francisco das Neves, durante a abertura da reunião do Conselho de Desenvolvimento Estadual do Fundo Constitucional do Centro-Oeste (FCO).

O trecho de 365 quilômetros entre Açailândia (MA) e Araguaína (TO) está concluído. As obras serão aceleradas no trecho goiano de 280 quilômetros

da Norte-Sul entre Anápolis e Uruaçu, no qual serão investidos R\$ 900 milhões, e no trecho tocantinense de 358 quilômetros entre Araguaína e Palmas, com recursos de R\$950 milhões, onde as obras foram iniciadas.

O restante, entre Palmas e Uruaçu, também está licitado. Ao todo, até Anápolis, a obra custará R\$ 5 bilhões, dos quais R\$ 2 bilhões de recursos públicos e R\$ 3 bilhões da iniciativa privada. O objetivo é inaugurar a ferrovia ainda no governo Lula.

Vale

José Francisco das Neves informa que dos R\$ 1,2 bilhão que a empresa tem em caixa, R\$ 700 milhões vieram da Companhia Vale do Rio

Doce, que comprou a concessão do trecho entre Açailândia (MA) e Palmas, no Tocantins, por R\$ 1,4 bilhão.

Os R\$ 500 milhões restantes são recursos do Orçamento da União e do Programa de Aceleração do Crescimento (PAC). Até o final de 2009, quando o trecho de concessão for concluído até Palmas, a Vale terá pago os R\$ 700 milhões restantes. Metade desse valor será pago quando a ferrovia chegar a Guaraiá (TO).

Novos ramais

A Ferrovia Norte-Sul também vai receber outros ramais, como os que irão de Anápolis à Rubinéia (SP), de Açailândia (MA) à Belém (PA), de Alvorada (TO) à

Ilheus (BA) e de Uruaçu à Vilhena (RO).

A obra também prevê um ramal de Estreito (MA) à Eliseu Martins (PI). O custo total de Belém à Rubinéia, com 2,7 mil quilômetros, é de R\$ 8 bilhões.

Uma medida provisória do governo federal dará à Valec a concessão para construção de 6 mil quilômetros da ferrovia em bitola larga, que quadruplica a velocidade dos vagões dos trens.

A expectativa de Juquinha é que todos os trechos estejam contratados até março de 2009 e toda ferrovia esteja operando em 2012.

"Ela será a espinha dorsal do desenvolvimento sustentável do Brasil". A ferrovia já transporta 1,5 milhão de toneladas anuais de soja.

TCM autoriza aumento para vereadores, mas não fixa índice

A Câmara de Goiânia obteve ontem sinal verde do Tribunal de Contas dos Municípios (TCM) para aumentar os salários dos 34 vereadores. A resolução aprovada autoriza o reajuste, mas recomenda que a mesa diretora do Legislativo defina o percentual a ser aplica-

do, tomando como base índice concedido aos servidores públicos e que compense apenas perdas inflacionárias dos R\$ 7.155,00 (o equivalente a 17 salários mínimos) pagos atualmente.

A resolução foi aprovada por solicitação da própria Câmara, mas na prática a decisão não

contempla o pedido do presidente Deivison Costa (PT do B). Em junho do ano passado, quando o Congresso reajustou os salários de deputados e senadores, os vereadores aprovaram a concessão do próprio aumento. O presidente, então, resolveu submeter ao crivo do TCM o índice de

21,5% aplicado em Brasília. Neste caso, os salários saltariam para R\$ 8.693,32.

Há duas semanas, o relator da matéria no tribunal, conselheiro Jossivani de Oliveira, afirmou que o percentual proposto pela mesa diretora infringe a Lei Orgânica, porque representa-

ria aumento real de salário dentro da mesa legislativa. Ontem, apesar de o TCM não definir o índice correto, Jossivani voltou a afirmar que os 21,5% não podem ser aplicados e que a Câmara tem de consultar a Prefeitura sobre os percentuais pagos aos servidores desde 2005.

Contas a pagar, não tem mais desculpas de não pagar!

PREFEITURA CALDAS NOVAS
Cidade volta a sorrir!

FUNDO SAÚDE

 <p>Odontologia Moderna Fizicodentista e Odontólogo Rua: 15 de Novembro, 151 - 1515 Bairro: Jardim - Caldas Novas</p>	<p>Dra. Daniele Ribeiro Ribeiro Especialista em Odontologia (2002-2003)</p>	<p>Fones: 3453-3732</p>	<p>Dr. Geraldo R. R. R. R. Especialista em Odontologia (2002-2003)</p>	<ul style="list-style-type: none"> > Plástica gengival > Implantes/Osseointegrados > Clareamento Laser > Próteses em Metal > Restaurações Estéticas > Facetas Laminadas em Porcelana (em duas sessões)
	<p>Dra. Luciana Rorato de Moura Especialista em Odontologia (2002-2003)</p>	<p>Urgência 8402-0666</p>	<p>Dr. João Luiz de Brito Júnior Especialista em Odontologia (2002-2003)</p>	
<p>Dra. Patrícia Diana Guerra Lucio Especialista em Odontologia (2002-2003)</p>		<p>Dr. Priscila S. Rorato Gabriel Especialista em Odontologia (2002-2003)</p>		

Cidades

Acordo garante instalação de aterro sanitário



Prefeito Ney Viturino e José Eustáquio Fernandes, Secretário de Meio Ambiente

Em uma ação inédita no município, a Prefeitura Municipal de Caldas Novas, assinou Termo de Ajuste de Conduta (TAC), com o Ministério Público de Goiás (MP-GO) para a implementação de um aterro sanitário destinado ao armazenamento seguro do lixo no município. Pelo acordo, assinado pelo prefeito Ney Gonçalves de Souza, o promotor de justiça Delson Leone Júnior e o Secretário Municipal de

Meio Ambiente José Eustáquio, o prazo para o município definir o local, providenciar o licenciamento ambiental da área e qualificar a mão-de-obra é de 180 dias. A área também requer condições de uso, como vida útil superior a 20 anos, distância pequena do centro urbano e facilidade de acesso.

Para o prefeito, o termo assinado é de suma importância para Caldas Novas, principalmente porque "não exis-

te, até hoje, uma política municipal adequada de gerenciamento, coleta, tratamento e destinação final de resíduos sólidos urbanos". A partir de agora, segundo Ney Viturino "surge uma nova etapa em prol da preservação do meio ambiente".

De acordo com o Secretário de Meio Ambiente, foi acordado entre município e MP, que a prefeitura cumpra todas as obrigações legais e ambientais para a instalação do aterro. Segundo Eustáquio, a administração não pode escolher áreas próximas aos rios e de pouca profundidade em relação ao lençol freático, para evitar contaminações. "A área deve receber infra-estrutura apropriada e urbanização, para a elaboração de um sistema de drenagem das águas da chuva", destacou. Ainda segundo o TAC, o futuro aterro de Caldas Novas deve contar com cercas vivas formadas por plantas de baixa estatura e também eucaliptos, além de

guarita no portão de entrada e acesso exclusivo para o caminhão de coleta.

O lixo hospitalar deve ser armazenado em vala especial, segundo o acordo. Os resíduos deverão ser recobertos por uma camada de solo para evitar a contaminação dos funcionários no manuseio. O lixo proveniente de indústria e que requer tratamento especial deve ter outra destinação que não o aterro. Essa responsabilidade é da própria empresa que gera esses resíduos. O mesmo deve ser feito com o lixo hospitalar séptico, cuja destinação final é também uma obrigação dos hospitais e clínicas geradoras, já que oferecem grande risco de contaminação ao meio ambiente. Mesmo assim, o TAC confirma que cabe à prefeitura a fiscalização do destino dos resíduos que não irão para o aterro e coibir o surgimento de aterros clandestinos.

Fonte: SECOM.

Caldas novas sediará torneio de basquete

A 3ª Copa Togo Renan Soares-Kanela será realizada entre os dias 5 e 10 de maio, em Caldas Novas. A promoção é da Federação Goiana de Basquetebol em Cadeira de Rodas, com o apoio do governo estadual, da Celg e da

Prefeitura Municipal de Caldas Novas.

A coordenação do evento é a Agência Goiana de Esportes e Lazer (AGEL) com total apoio do Diretor de Esportes do município, Ronaldo Monteiro, que não tem medido esfor-

ços para que o evento se torne referência mundial. Segundo Ronaldinho, a Copa reunirá 155 participantes, com as melhores equipes brasileiras e internacionais. Já estão confirmadas as presenças das seleções do México, Holanda

e Israel, países que estarão nos Jogos Paraolímpicos de Pequim. Ao todo serão oito equipes, dentre elas, a seleção brasileira Júnior e a do Estado de Goiás. As outras serão equipes nacionais convidadas.

Fonte: SECOM

PSL de Caldas Novas tem novo comando



Provisória do partido em Caldas Novas.

Visando as eleições municipais de outubro e as de 2010, o Presidente Regional do PSL, Partido Social Liberal, Dário Alves Paiva Neto, nomeou nova Comissão

e nas cidades da região. Catulo participou na última terça-feira, de encontro do partido em Goiânia, onde recebeu a nova missão de ajudar o PSL no seu crescimento.

Estas Mulheres entendem de Social



Primeira Dama, Eterna Maria; Deputada Federal, Iris de Araujo e Estela Godoy

Cuidar dos mais humildes foi, é, e sempre será uma constante para estas três mulheres.

Dona Íris, por duas vezes primeira-dama do estado, hoje, é deputada federal pelo PMDB; Estela Godoy, também, por duas vezes à frente do social de Caldas Novas e agora sob o comando de Eterna Maria, que, como as colegas e amigas de longa data, também, desenvolvem um grandioso trabalho na ação social.

Dona Íris Araújo, esteve recentemente em Caldas Novas, com seu

gabinete itinerante, onde o mesmo é transmitido pela Rede Record, ela apresenta o programa Cozinhando com Dona Íris. Mulheres de fibra e que gostam de ajudar, fazer o bem sem olhar a quem.

Na oportunidade Dona Íris convidou as amigas para em breve sem seu aniversário, participarem da amostra de artesanatos apresentados em seus programas em diferentes cidades do interior goiano. Eterna presenteou Dona Íris com um cesto de produtos de Caldas Novas, Doces Dona Maria.

Classificados

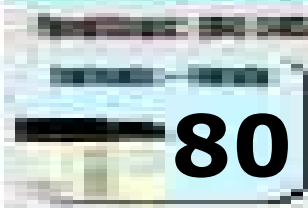

Ramon Imóveis
 Compra - Venda
 Adm. de Imóveis
Fone:
 (64) 3453-1750
 Rua Osmarildo G. de Menezes
 nº 270 - Centro
 ramon.imoveis@gmail.com

ALUGUEL:

APTO. de 01 quartos suite, sala, cozinha, área de serviço, sacada e garagem. no Residencial Brasília (perto do Açogue Boi Precoce). R\$280,00 já incluso o cond.

APTO. SOBRELHOJA no Itanhangá I de 02 quartos sendo 01 suite, sala, cozinha, área de serviço, dispensa e garagem não coberta. R\$350,00

APTO novo no Itaipaci I, com 01 quarto, banheiro social, sala ampla, coz., área de serv. e estacionamento. R\$ 250,00.

APTO semi-mobiliado no Nova Vila - Ed. Dona Vicência R\$ 400,00.

CASA Itajá, 2/4 sendo 01 suite, 02 salas, copalcozinha, área de serviço e garagem. R\$380,00

CASA no Itanhangá I de 2/4 sendo 01 suite, sala, cozinha, banheiro social, área de serviço e alpendre. R\$330,00.

CASA no Itaguaí II, 03quartos, banheiro social, sala, cozinha, área de serviço e garagem. R\$380,00

SALA COMERCIAL de + ou - 20 à 25m² com banheiro, na Rua Rio de Janeiro - Olegário Pinto. R\$450,00. **01 LOTE** de esquina de 571m², setor Olegário Pinto R\$180.000,00.

GESMAR
 Imóveis
Compra e Venda
 Casas - Apartamentos - Lotes e Fazendas
Fone: 3453-1639
 Rua Antônio Coelho de Godoy, 523
 Setor Oeste - Caldas Novas, Go.
www.gesmarimoveis.com.br

ALUGUEL:

APTO. de 01 quarto suite, sala, cozinha, área de serviço, sacada e garagem no Residencial Brasília (perto do Açogue Boi Precoce) R\$280,00 já incluso o cond.

APTO. SOBRELHOJA no Itanhangá I de 02 quartos sendo 01 suite, sala, cozinha, área de serviço, dispensa e garagem não coberta. R\$350,00

APTO novo no Itaipaci I, com 01 quarto, banheiro social, sala ampla, coz., área de serv. e estacionamento. R\$ 250,00.

CASA no Bandelrante. com 02 quartos sendo 01 suite, banheiro social, sala, cozinha, área de serv. e varanda. R\$380,00

CASA no Parque Real com 02 quartos, banheiro social, sala, cozinha, área de serviço, garagem não coberta, varanda coberta, piso de cerâmica. R\$400,00

CASA no Itanhangá I de 2/4 sendo 01 suite, sala, cozinha, banheiro social, área de serviço e alpendre. R\$330,00.

Oportunidade única - Casa de 3/4 sendo 1 suite, sala, coz., WC social, área de serviço e garagem mais edícula com 3/4, sala, cozinha e WC social. No início do Parque Real R\$ 59.000,00

Veredas Imóveis
 Casas - Apartamentos - Lotes e Fazendas
Fone: 1641 3453-2323
 Rua Antônio Coelho de Godoy, 523
 Setor Oeste - Caldas Novas, Go.
www.veredasimoveis.com.br

VENDA

CASA com sobrado, 2 quartos, 2 suites, 2 banheiros, garagem com área externa e churrasqueira, localizada no centro valor: R\$280.000,00.

CASA com 3 quartos, com área total 890m2, localizada no portal da águas quentes valor: R\$75.000,00

EXCELENTE CASA condomínio Fileto Lopes, no bairro Itanhangá I, três quartos, nunca habitada, com aproximadamente 120 metros quadrados, valor: R\$ 120.000,00.

SALA COMERCIAL no Shopping Águas Calientes, no centro da cidade, excelente para comércio de artigos para turistas, valor: R\$ 25.000,00.

APARTAMENTO com três quartos na rua Expedicionários, quadra 11, residencial Fernanda Gabriela, bairro Olegário Pinto, 501, para aluguel ou venda, valor: consulte-nos.

ALUGUEL

ALUGAMOS uma excelente sala comercial em ótima localização, próximo ao super mercado viturino. valor: R\$750,00.

Rosângela Imóveis
 Casas - Apartamentos - Lotes e Fazendas
Telefone: (64) 3453-1111
 Rua Antônio Coelho de Godoy, 523
 Setor Oeste - Caldas Novas, Go.
www.rosangelaimoveis.com.br

Administração, locação e Venda de Imóveis;

ALUGUEL

CASA:

Sobrado: Nova Vila, Rua D, nº694 - 3/4(01 suite), sl, coz, wc social, área serviço e garagem.

Itaguaí; Rua 44, Qd.63 Lt.04 - 2/4, sala, cozinha, wc social, área serv. e garagem.

Bandeirante; Travessa 13 de Maio - 2/4, sl, coz, banheiro, área serviço e garagem.

APARTAMENTOS:

Centro; Cond. Guilherme G. Oliveira - 3/4(01 suite), sala, cozinha, wc social, área serviço e garagem. Área lazer c/ piscina e sauna.

Olegário Pinto Res. Brasil - 7/4, sala, cozinha, banheiro e garagem.

Novo Vila; Rua D, nº694 - 3/4(01 suite), sala, cozinha, wc social, área serviço e garagem.

Residencial San Remo - 1/4, sala, coz, banheiro e garagem.

Cond. Jonas Lopes de Moraes - 2/4(01 suite), sala, coz, wc social, área serv e garagem.

Cond. Serra Verde - 2/4, sala, coz, banheiro, área serviço e garagem.

Cond. Ponta Verde - 2/4(01 suite), sl, cozinha, wc social, área serv. e garagem. MOBILIADO.

Residencial Avenida - 2/4, sala, coz, banheiro, área serviço e garagem.

SALAS COMERCIAIS:

Centro; Av. Cel. Bento de Godoy - 02 salas: 01 c/ aprox. 80m² c/

banheiro e outra c/ 40m².

Itaguaí II lotes 16/17 - Ótimo pl/ depósito material construção.

Flat Center Caldas - salas comerciais (em frente CTC)

Centro; Ed. Guarujá - salas comerciais. Próximo ao HSBC.

VENDA:

Residencial Paraíso; Rua 03, Qd.03 Lt.17- 3/4(01 suite), sala 02 ambientes, cozinha conjugada c/ copa, quarto despejo, área serviço e garagem pl/ 02 carros

Bandeirante, Rua 15 de Novembro, Qd.11 Lt.11 - 3/4(03suites) c/ armários e demais dep.

APARTAMENTO:

Centro, Cond. Jonas L. Moraes- 2/4(01 suite) e demais depend. c/ garagem

Cond Resid. KANANXUÊ Triplex - 3/4(01 suite), 02 salas, 02 cozinhas e demais dep.

Resid. Thermas dos Bandeirantes - apt's. de 2 e 3, com Pq. Aquático.

Resid. Jardim das Thermas - 1/4, sala conj. c/ cozinha, wc, área serv. e garagem.

TERRENOS:

Belvedere - GARAGEM BRA.

Lote Jardim Serrano; Qd.49 Lt.21 c/ aprox. 433m²

Jardim Serrano - aproximadamente 955,55m².

PARQUE MOBILIADO

Telefone: (64) 3453-5000

ALUGUEL

ALUGAMOS uma excelente sala comercial em ótima localização, próximo ao super mercado viturino. valor: R\$750,00.



JARDIM INTERLAGO
ÚLTIMAS UNIDADES
Outras Ofertas/Vendas

ALUGUEL	VENDAS - CASAS
Apto. 2/4 sem mobília - Ponta Verde - R\$ 600,00 (incluindo cond.)	Casa 2/4 - Itanhangá - R\$ 65.000,00
Sobrado 2/4 - Jd. Brasil - R\$ 500,00	Casa 3/4 - Jardim belvedere - R\$ 60.000,00
Salas comerciais - Av. Antônio sanches - R\$ 350,00 (em frente à feira livre)	Casa 3/4 - Parque das brisas - R\$ 60.000,00
Sala comercial - Av. Guarapari - R\$ 200,00	Casa 4/4 - Av. e Itanhangá I - R\$ 210.000,00 - em frente à praça do mato
Galpão com residencial - Av. Antônio sanches	VENDAS - SOBRADO
VENDAS - APARTAMENTOS	Sobrado 3/4 - bandeirante - R\$ 90.000,00
Apto. 2/4 mobiliado - Ponta Verde - R\$ 75.000,00	VENDAS - TERRENOS
Apto. 3/4 mobiliado - Res. Tropical - R\$ 110.000,00	Lotés parcelados, - Jardim Serrano, Portal das Águas Quentes, Caminho do Lago, Jequitimar
Apto. 2/4 - Bandeirantes Próx. Ao colégio 7 de setembro - R\$ 55.000,00	Terreno - 1.325,89 m² - Caldas D'Oeste - R\$ 35.000,00
	Terreno - Itaguaí II - R\$ 40.000,00

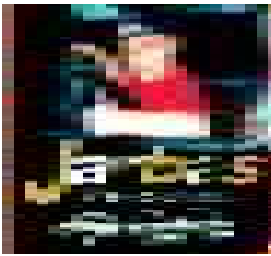

FROIO



Imóveis - Imóveis - Imóveis - Imóveis
Imóveis - Imóveis - Imóveis - Imóveis
Imóveis - Imóveis - Imóveis - Imóveis



EXCELENTES APARTAMENTOS

03 suítes - 5º e 9º andar
R\$ 160.000,00 (Cento e Sessenta Mil Reais) cada



Imóveis - Imóveis - Imóveis - Imóveis
Imóveis - Imóveis - Imóveis - Imóveis

- Águas da Serra - (2 qtos) - R\$ 95.000,00
- Águas da Serra Apart - Rio Quente (1 qto) R\$ 85.000,00
- Eldorado Flat (2 qtos) - R\$ 120.000,00
- Eldorado Thermas Park (2 qtos) - R\$ 110.000,00
- Golden Dolphin (1qto) - R\$ 65.000,00
- Kanaxué Thermas Park - Cobertura - R\$ 180.000,00
- Serra Verde - Cobertura - Rio Quente - R\$ 240.000,00
- Sol das Caldas (2 qtos) - R\$ 95.000,00 a R\$ 130.000,00
- Thermas do Araçá (1 qto) - R\$ 45.000,00
- Thermas dos Buritis (2 qtos) - R\$ 100.000,00
- Millennium das Thermas (03 qtos) - R\$ 140.000,00

DISPONIBILIZAMOS DE EXCELENTES FAZENDAS E CHACARAS EM NOSSA REGIÃO

Vendas:

Apartamento Ed. Rafael - 02 quartos, sendo um suíte, sala, cozinha e área de serviço conjugada e garagem - R\$ 45.000,00

Casa Bandeirante - Rua 01 - 02 casas contendo 02 quartos, banheiro social, sala, cozinha, garagem e área de serviço. Entradas independentes, casa dos fundos com área de serviço coberta. As duas na laje - R\$ 100.000,00.

Casa Itaguaí III - Rua 89 Qd.93 - 03 quartos, sendo um suíte, 02 salas, banheiro social, copa-cozinha, área de serviço e garagem - R\$ 66.000,00 (AVERBADA)

Casa Villages - Etapa Pitangueiras - 03 quartos sendo um suíte, sala ampla, cozinha, banheiro social e varanda ampliada - R\$ 65.000,00 "AVERBADA"

Lote Itaguaí II - Rua 26 com área 360 m2 - R\$ 25.000,00

Imóvel Comercial - Italcó II - Caminho do Lago - Área 1.621,65 m2. 24 mts de frente. Contendo uma casa com 02 quartos, 2 banheiros, sala, cozinha, área de serviço e garagem em L. R\$ 150.000,00

Imóvel Comercial - Centro - Rua Ciro Palmerston com Rua José Borges nº.108 - Duas casas, área do terreno 940 m2. Área construída 440 m2 - R\$ 1.200.000,00.

Casa Bandeirante - Rua Sete Setembro - 03 quartos sendo um suíte, banheiro social, 02 salas (estar e jantar), cozinha ampla, garagem para 04 carros. Edícula nos fundos com dois quartos sendo uma suíte área de serviço e varanda. AVERBADA - R\$ 200.000,00

Sobrado Geminado no Bandeirante - 03 quartos sendo uma suíte, sala, copa, cozinha com armário, lavabo, banheiro social, área para churrasco, piscina e garagem para 03 carros - R\$ 165.000,00.

Lote Setor Oeste - Projeto e base pronta para construção de prédio com 12 andares. Área de 660 m2 - R\$ 380.000,00.

Chácara Sonho Meu - Rua 09 Qd.10 - com área de 1.029,81 m2 - R\$ 48.000,00 Quitado - E ou R\$ 42.000,00 Ágio + 11 parcelas de R\$ 550,00.

Lote Jd. Belvedere - Av. Elias Buaícal Qd.26 - com área de 720 m2 - R\$ 65.000,00

Lote Jd. Belvedere - Av. Nivaldo Rodrigues da Cunha Qd.40 - com área de 720 m2 - R\$ 42.000,00

"EXCELENTE OPORTUNIDADE"
CASA ESTÂNCIA ITAGUAÍ - FINANCIAMENTO PELA C.E.F.
Descrição: 03 quartos, sendo um suíte, 02 salas, banheiro social, copa, cozinha, área de serviço e garagem.
Localização: Rua 89 Qd.93 Lt.25 - Estância Itaguaí III
Valor: R\$ 66.000,00 (Sessenta e Seis Mil Reais) Entrega AVERBADA

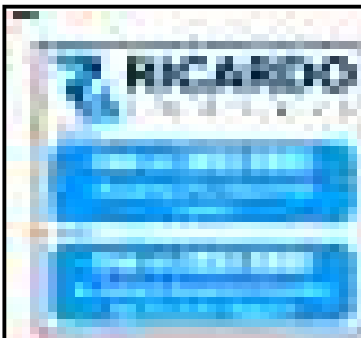

Apartamento Residencial Thermas do Bandeirante

com 2/4 sendo 1 suíte sala cozinha e banheiro

Golden Dolphin Resort

Apartamento tipo Flat Sol da manhã, cozinha americana, área de lazer completa.

Residencial Privê das Thermas II

Apartamentos de 2 quartos sendo 1 suíte

ALUGUEL MENSAL NA FILIAL

Apartamento mobiliado no Residencial Porto Belo 2/4R\$ 400,00 incluso o cond.

ALUGUEL NA MATRIZ

Casa na B-08 setor Itanhanga I R\$ 470,00

Casa Rua B-08, Itanhanga, 2 quartos, sala, cozinha, banheiro social, garagem.

Apartamento no Residencial Athenas (semi-mobiliado) dois quartos, sendo um suíte. R\$ 550,00 + cond.

Apartamento no Residencial Athenas dois quartos, sendo um suíte R\$500,00 +cond

Apartamento no Residencial Orquídeas da Serra dois quartos sendo um suíte R\$500,00 incluso o cond.

VENDAS

APTO - Atalanta- ¼ sendo 1 suíte, sala, cozinha, banheiro social. R\$ 70.000,00. Ref. 186

APTO - Thermas do Bandeirantes- 3/4 sendo 1suíte. Excelente parque aquático.facilitamos em até seis pagamentos. Ref. 143

APTO no Varanda dos Buritis- 2/4 mobiliado. R\$ 65.000,00.

Casa- Itajá- ¼ sendo 1 suíte, c/ barração nos fundos c/ três cômodos. R\$ 100.000,00. Ref. 131

Casa4/4, 2 suítes, itaici, R\$ 90.000,00

Casa 2/4, sl, copa, coz. garagem + edícula nos fundos. Itaguaí II, Exc. localização. R4 75.000,00

Barracão 2/4, forrado, Itaguaí II, R\$ 35.000,00

Barracão2/4 na laje, Ágio R\$ 18.000,00 + parcelas R4153,00

Lote-Setor Aeroporto, R\$ 7.000,00. Exc. localização

Lote- Itanhanga I-Rua A-2, Qd.:02, Lote 10- 600m². R\$ 25.000,00. Ref. 225

Lote- Itanhanga I- Rua D11, Qd.: 92, Lote 24, 360m². R\$ 25.000,00. Ref. 219

Lote- Belvedere- Qd.: 38, Lote 30 com 360m². R\$ 16.000,00. Ref. 222

Lote-Centro- Rua Vera Cruz, Qd.: 28 com 858m². R\$ 200.000,00. Ref. 229

Área Urbana- Bandeirante-Av. do Contorno, chácaras 4 e 5. R\$ 150.000,00. Ref. 228

Casa com 3/4 mais edícula na Rua P, Nova Vila R\$ 115.000,00

Apto. de 2/4 sendo 1 suíte no Centro c/ piscinas thermais R\$ 75.000,00 no Edifício Florência.

Lotes Residenciais no St. Itanhanga I, 590 m² cada.

Apartamento Residencial Saim Remo com 1/4, banheiro social. R\$ 45.000,00

Casa Averbada Av. C Itanhanga com 2/4, banheiro social, sala, cozinha. R\$ 65.000,00

Casa Averbada B-02 Itanhanga com 3/4 sendo uma suíte, sala, cozinha. R\$ 95.000,00

Casa Averbada Rua C-11 Itanhanga com 2/4, sala, cozinha. R\$ 75.000,00

Apartamento Mobiliado Residencial Ecologic com 2/4, sala, cozinha, banheiro, Parque aquático. R\$ 100.000,00

Apartamento Res. Mont Sinai com 2/4 sendo uma suíte. R\$ 95.000,00

Apartamento Sapphire Tower (CTC) com 2/4. R\$ 100.000,00

Apartamento Res. Cezar's Park Flat (em construção) com 40 m2. Vende ou troca por casa. R\$ 65.000,00

Pague seus impostos até o dia **30** de abril com desconto de até **99%***



*99% de desconto nos juros e multas para pagamento em parcela única, e 90% de desconto nos juros e multas para pagamento parcelado em até 9 vezes. (parcela mínima de R\$ 25,00).



AMÉRICA TINTAS

Suviril
LEINERTEX
metalatex

Fone: (64) 3455-6362 / 3454-4455

Av. Cel. Bendo de Godoy, s/nº Qd. 40 Lt. 23
Setor São José - Caldas Novas - GO



Malhação 17h30

Angelina revela a Débora que ganhou a guitarra de Béatrice. Domingas pede Fernandinho em namoro. Débora quebra a guitarra de Angelina. Fernandinho tenta se esquivar da pergunta de Domingas. Fernandinho confessa a Bodão que tem vergonha de namorar Domingas por ela ser gordinha.

Desejo Proibido 18h

Henrique debocha de Ana, dizendo que ela é adúltera também. Henrique faz questão de participar da procissão carregando o andor. Miguel passa o andor para Henrique, que não passa bem, tonteia, caminha com dificuldade e acaba caindo no tapete com o rosto da Virgem decorado no chão. Escobar e Gailieu examinam Henrique.

Beleza Pura 19h15

Joana concorda em voltar a trabalhar na clínica. Luciano Huck entrevista Ivete. Gaspar se choca quando Felipe conta que Rakelli é filha de Ivete. Ivete diz que o sonho de sua filha é trabalhar no programa e o apresentador chama Rakelli no palco. Ela leva um tombo na hora de dançar e fica arrasada.

Amor e Intrigas 20h30

Débora diz que a acusação é grave. O policial diz que tem fortes indícios de envolvimento de Petrônio na morte de Joyce. Pedro conta para Débora como descobriu as farsas de Petrônio. Débora fica chocada. A polícia percebe que Francisco viu que a polícia estava na pousada e fugiu. Débora mexe na mochila de Petrônio.

Duas Caras 21h

Ferraço abre seu sorriso malvado e fica olhando para Silvia. Alzira se refugia em casa, quando acha que está sendo seguida. Silvia reclama com João Batista pelo telefone. Ferraço ouve através da porta e descobre com quem Silvia o traiu. Ferraço encara João Batista, que gela. Dolores pede para Antônio posar para o calendário.



Doce Preguiça (torta de Chocolate)

Ingredientes:

- 400 g de chocolate em pó
- 300 g de manteiga sem sal
- 100 g de açúcar
- 7 ovos

CALDA DE BAUNILHA E CAFÉ:

- 200 ml de creme de leite fresco
- 1 colher (café) de café instantâneo
- 2 colheres (sopa) de mel
- 1 colher (sobremesa) de essência de baunilha

Modo de Preparo:

1- Numa batedeira coloque o chocolate em pó, a manteiga sem sal, o açúcar e os ovos (um por vez até engrossar). Bata bem por 10 a 12 minutos. 2- Numa fôrma de alumínio redonda (26 cm de diâmetro X 4 cm de altura) coloque 2 colheres (sopa bem cheias) da mistura da batedeira e forre o fundo da fôrma. Leve para assar em forno pré-aquecido a 200 graus por 3 a 5 minutos. Retire a fôrma do forno e deixe esfriar completa-



mente em temperatura ambiente. 3- Depois de esfriar complete a fôrma com a mistura que ficou na batedeira e alise bem a superfície. Leve para o freezer por 2 horas no mínimo. Sirva com calda de baunilha e café. CALDA DE BAUNILHA E

CAFÉ: Numa panela em fogo médio coloque o leite fresco, o café instantâneo, o mel, a essência de baunilha e deixe reduzir por mais ou menos 5 minutos, mexendo de vez em quando. Pode ser servida quente ou fria.



Batistmo

Ritual de batismo. O pastor afunda a cabeça do fiel dentro de um tonel cheio d'água e pergunta: - Você viu Jesus? - Sim! - responde o fiel. - Aleluia, irmãos! - gritam todos. Chega o próximo. - Você viu Jesus? - Sim! - Aleluia, irmãos! O próximo da fila é um sujeito caindo de bêbado. O pastor afunda a cabe-

ça dele dentro do tonel e pergunta: - Você viu Jesus? - Não, senhor! O pastor afunda novamente a cabeça dele. - Você viu Jesus? - Não, senhor! Irritado, o pastor repete o ritual. - Você viu Jesus? E o bêbado: - Tem certeza que ele caiu aí dentro?

Ex-BBBs recebem Eri Johnson



De acordo com o site oficial do programa Mais Você, da Globo, nesta quarta-feira (17), os ex-participantes do Big Brother Brasil 8, Alexandre Scaquette, Marcos Parmagnani e Rafinha, além do Louro José, gravaram mais um quadro da Rádio Pinel. Dessa vez, o convidado foi Eri Johnson.

O ator, muito à vontade e cheio de boas piadas, entrou no clima da rádio e fez suas famosas imitações, incluindo o rei Roberto Carlos, o cantor Caetano Veloso, o jogador Romário e o Presidente Lula.

Ainda segundo o site, Marcão caracterizou-se de «Shirley», com uma peruca bem diferente, e deu várias dicas amorosas.

Esse quadro da Rádio Pinel deve ir ao ar na próxima sexta-feira (18), no programa de Ana Maria Braga.

Amigos cuidam de Lindsay Lohan



Os amigos de Lindsay Lohan parecem determinados a ajudar a atriz a se manter no caminho certo, e isso quer dizer longe do álcool e das drogas, nem que seja preciso morar com ela. Atriz de Garotas

Malvadas e a DJ Samantha Ronson estão praticamente morando juntas, segundo o *New York Post*.

Uma fonte conta ao jornal:

“Sam ainda tem sua casa, mas dorme todas as noites na casa de Lindsay”.

Samantha é irmã do produtor musical Mark Ronson, que também faz de tudo para ajudar uma amiga em recuperação. Essa amiga é Amy Winehouse.

Pitty nem pensa em mudar sua vida, por conta da gravidez

Grávida de seu primeiro filho, a cantora de rock Pitty, que namora o baterista Daniel Weskler, do grupo NXZero, tem seguido sua agenda de shows normalmente.

Em fase de início da gestação, a roqueira já avisou que pretende trabalhar muito, até julho. “A agenda da banda está completa até julho. Eles viajarão o país com a nova turnê do último DVD, até lá. Após julho, eles param

para um período de férias, e será o momento em que poderá se dedicar totalmente à gravidez”, diz a acessoria da cantora.

“Isso já estava acordado entre eles, e a gravidez em nada atrapalhará o trabalho do grupo”, conta a assessoria. Após o período de licença-maternidade, Pitty deverá gravar o próximo disco, previsto para chegar às lojas no início do próximo ano.

CANTINA BOM-PEIXE

ENTREGAS:
(64) 3453-2412
(64) 9245-3116

Rua Antônio S. Fernandes, 1150 - Qd. 17, Lt. 18
(Em Frente a Pousada Costa Machado / Rua da Feira)
Caldas Novas - Goiás

RG

revista goyaz

A primeira revista eletrônica de Caldas Novas

<http://www.revistagoyaz.com/>

ODILMAR DA SILVA VARGAS

Jurado Zootécnico: Nelore / Brah 3.0
Organizo Expo-Estadual/Leilões: 2.0
Marketing Eventos @ e Cantores
Vendas de Bovinos 5%, Adm. Rural

Ranking Zebu 8 à 36 meses 4º e 5º. Sábado Estadual
Acaasle de Outubro à Dezembro: Big / Bit / Leg / Heli
(64) 9214-5424 / 9281-8376 / Fax 3453-0101
E-mail: odilmarvargas@yahoo.com.br,
odilmarjuiznelore@gmail.com

Av. Jk, Qd. 10, Lt. 23 - Cx.P. 110 Caldas Novas - GO

GRUPO Exata

Presidente: Adão dos Reis Gonçalves
Vice-Presidente: Wélcio Antônio Gonçalves

Gazeta do Estado

Diagramador/Arte Finalista: João Carlos A. S. e Silva
joaocarlosturismo@hotmail.com

Jornalista Responsável

Renata Manzano
MTB: 40261/SP

Diretor Comercial

Marcus Vinicius de Sousa
marcusviniciussousa@hotmail.com

Departamento Comercial

gazetadoestado@hotmail.com

Departamento de Assinaturas

gazetadoestado@hotmail.com

Endereço:

Rua Antônio Coelho de Godoy, S/N,

Quadra 25-A, Lote 13, Centro

CEP: 75.690-000

Caldas Novas - GO

PABX: (64) 3453-8883

Agradecimentos Especiais:

Ao Senhor Jesus Cristo e a todos que colaboraram com esta edição.



**EDUCAR PARA A VIDA,
É A MELHOR SAÍDA!**

FONE: 3455.5843
Rua Q, Qd 09, Lt 04 - Nova Vila

EXODO
1º Período ao 9º Ano

Nacional

Dívida ameaça grau de investimento do Brasil

As preocupações das agências de avaliação de risco com o alto nível da dívida pública brasileira ameaçam a esperada elevação do Brasil ao grau de investimento, segundo afirma reportagem publicada hoje pelo diário britânico *Financial Times*.

O jornal também relata uma preocupação sobre a capacidade do País de manter suas recentes altas taxas de crescimento.

Ao classificarem um país com o grau de investimento, as agências de avaliação de risco declaram que os in-

vestimentos naquele país têm um risco baixo, atraindo assim investimentos que buscam segurança.

A reportagem comenta que "o Brasil é a maior economia da América Latina, e as melhorias nos seus indicadores macro-econômicos ao longo da última década levaram muitos a assumirem que um grau de investimento era somente uma questão de tempo".

O jornal afirma, porém, que "parte do brilho do desempenho econômico foi perdido, e os analistas não estão mais confiantes de que

o país possa conseguir em tão esperado grau de investimento em 2008".

Dívida pública

A reportagem cita dados do Deutsche Bank que mostram que a dívida pública líquida do Brasil representa mais de 40% de seu PIB, em comparação a uma média de 20% nos países avaliados com o grau de investimento.

"O gasto público tem se mantido fixo em 20% do PIB por vários anos, enquanto que a média para o México, a Argentina, o Chile e a

Colômbia é de menos de 14%. Ainda assim, em vez de cortar os gastos, o governo implementou várias medidas no ano passado que aumentarão os gastos com a folha de pagamentos e com o deficitário sistema público de aposentadoria", relata o jornal.

O *Financial Times* comenta ainda que dois projetos aprovados neste mês pelo Senado, se passarem pela Câmara dos Deputados, "vão aumentar dramaticamente os gastos com aposentadorias, desfazendo reformas anteriores e em direta contravenção à reconhecida lei de responsabilidade fiscal que serviu de base para a estabilidade macroeconômica desde que foi introduzida, em 2000".

EDITAL DE CONVOCAÇÃO DO CACI

O Caci, Comitê de Ação pela Cidadania com sede Av. Bento de Godoy Neto, Quadra 03, Lote 13, Parque Real, em Caldas Novas, convoca todos os seus sócios para uma assembléia extraordinária, a realizar-se no dia 20 de Abril de 2008, domingo. Primeira convocação - 14:00 Hs. Segunda convocação - 15:00 Hs. Pauta: Primeira, apreciação da matrícula de novos sócios. Segunda: Prestação de contas. Terceira: Considerando o pedido de afastamento de parte da diretoria, haverá eleição da nova diretoria. Quarta: Planejamento das ações seguintes da entidade.

Sandro Rodrigues Ferreira
Vice Presidente em Exercício

Reserva de petróleo brasileira é uma das dez maiores

Circula nos principais gabinetes do governo uma avaliação de que o petróleo na área do pré-sal, na plataforma continental que vai do sul do Espírito Santo ao norte de Santa Catarina, colocará o Brasil entre os dez maiores detentores de reservas do mundo.

Por essas estimativas, as reservas brasileiras, hoje de apenas 14 bilhões de barris de petróleo equivalente (óleo mais gás), poderão chegar a 85 bilhões. A área do pré-sal teria de 50 bilhões a 70 bilhões de barris.

Essa avaliação foi feita no governo após as descobertas dos megacampos de Tupi, de Júpiter e de Carioca/Pão de Açúcar, todos na Bacia

de Santos (este último em fase de testes). Os indícios obtidos pela Petrobras foram repassados à Presidência da República e serviram de base para a projeção. O principal argumento é que os poços furados pela Petrobras tiveram resultado positivo.

A verdadeira dimensão das reservas ainda será objeto de pesquisas que poderão durar vários anos. Mesmo porque, advertem as fontes, boa parte da área não foi licitada pela Agência Nacional do Petróleo (ANP). Assim que o megacampo de Tupi teve as reservas dimensionadas, o Conselho Nacional de Política Energética (CNPE) excluiu 41 blocos da 9ª rodada da ANP.

Caldas Novas - 20 de Abril
Domingo - diRoma - 23h

Sertanejo

Christian & Ralf

diRoma

Venda de Mesas: *Cleto & Grupos*
04-3455-6722 / 04-6641-8708

POSTO DE VENDA	INFORMAÇÕES	REALIZAÇÃO
Bol's Caldas Novas	Ambiente Climatizado	STUDIO TUPAC
Colé da Ponte	Espaço Vip Open Bar	Electronics
Secretaria do Grupo diRoma	Estacionamento	Alidade
Escritório diRoma na cidade	Inf: (64) 3453-1585	

DJ HARRY
DJ Eda Nogueira

OPEN BAR
Cerveja, Água, Refrigerante, Cachaça

Espaço Vip Open Bar + R\$35,00
Espaço Vip Open Bar + R\$40,00
Pista Geral + R\$20,00

guia
de caldas novas
on-line

O Que você procura, Esta aqui!!!

Aqui você encontra as melhores EMPRESAS e profissionais liberais de Caldas Novas

Tel: (64) 3455.6722 E-mail: contato@guiadecaldasnovas.com.br

www.guiadecaldasnovas.com.br

SE VOCÊ QUER BEBER O PROBLEMA É SEU!
SE VOCÊ QUER PARAR O PROBLEMA É NOSSO!

ALCOOLICOS ANONIMOS

Esc. Goiás: (62) 3223-0445
VISITE NOSSO GRUPO
Rua S, Qd. 29 Lt. 11 Nova Vila
Caldas Novas - Go
aasulgoiano@yahoo.com.br
(64) 9224-8412

www.alcoolicosanonimos.org.br



Lançamento Imobiliário - Flat Hotel

em Vila Jaguarij a 100m do Estádio Leão de Br...

Chácara privilegiada Lagoa Quente a 100 metros do Estádio

1400 m²
Chácara de 100m

**Natureza, muito verde com
parcelas específicas de R\$ 500,00**

1400 m²
Chácara de 100m