“Aparecida cresce e desenvolve em todas as áreas”, prefeito Gustavo Mendanha PÁGINA 02

ISSN 2359-3814

Gazeta do Estado

Quinta-feira
Goiânia, 23 de setembro de 2021
Ano 16 - Edição 4748
R$ 1

gazetadoestado.com.br gazetadoestado 62 3249-8883 www.gazetadoestado.com.br

ECONOMIA

Aparecida acelera retomada e vê empresas se multiplicarem na cidade

Claudivino Antunes

PÁGINA 04

FUNAI

Saúde irá elaborar um glossário indígena para os profissionais de saúde

Governo do Tocantins

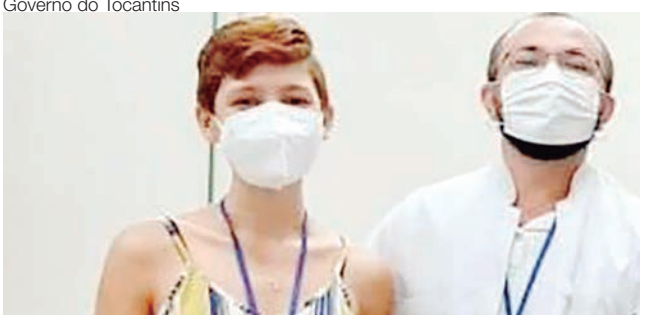

PÁGINA 04

HBDF

Hospital de Base aumenta em 45% o número de transplantes de córneas

Divulgação/Iges-DF

PÁGINA 05

MEIO AMBIENTE

Não haverá racionamento

Cristiano Borges e Hegon Côrrea

Objetivo é reequilibrar Bacia do Rio Meia Ponte, que está com volume próximo ao nível crítico IV, com vazão de 2 mil litros por segundo. “Nós, previamente, fizemos a tarefa de casa, então não vai precisar de rodízio”, destaca governador ao enfatizar que medida é uma precaução, mas ressalta necessidade de se evitar o desperdício. Ele aplaude ação das fazendas produtoras de água

O momento em que governador Ronaldo Caiado abre comporta de barragem na Fazenda Amaralina, zona rural de Goiânia: medida consta em planejamento elaborado pelo Governo de Goiás e reequilibra vazão na Bacia do Rio Meia Ponte PÁGINA 03

TEMPO HOJE

Brasília Máxima 33ºC Mínima 21ºC Tendência Estável

Goiânia Máxima 37ºC Mínima 20ºC Tendência Estável

Palmas Máxima 36ºC Mínima 25ºC Tendência Estável

Tabuleiro **Político**

■ **Silvio Soũls**
silviosousap@gmail.com 62 98579 6148

"O amor perfeito é a mais bela das frustrações, pois está acima do que se pode exprimir".
Charles Chaplin

Saindo

Prefeito de Aparecida de Goiânia, **Gustavo Mendanha**, deixa o MDB e objetiva candidatar-se ao governo estadual.

Inclinado

Republicanos, do deputado federal **João Campos**, está inclinado a receber Mendanha.

Lista

PSDB, de **Marconi Perillo**; Progressistas, de **Alexandre Baldy**; PL, de **Magda Moffato**, também cogitam filiar Mendanha.

900%

Recentemente, o histórico prefeito reeleito, na foto, com 98,8% dos votos publicou que Aparecida cresceu 900% na abertura empresas na cidade.

Licenciamento

Senador **Confúcio Moura** (MDB-RO) anunciou que vai se licenciar do Senado para tratar de assuntos particulares.

Assume

A primeira suplente do senador, **Maria Eliza de Aguiar e Silva**, deve assumir a vaga.

Queimadas

O incêndio na Chapada dos Veadeiros já consumiu 5 mil hectares de área verde.

Motoristas

Programa CNH Social, do governo de Goiás, segue com inscrições abertas até o dia 18 de outubro.

5 mil

São 5 mil vagas oferecidas nas modalidades do programa, dividido em Estudantil, Urbana e Rural.

Autônomos

Estados e municípios podem decidir sobre a imunização de brasileiros maiores de 12 anos contra a Covid-19.

Despachou

O despacho foi dado pelo ministro do Supremo Tribunal Federal (STF) Ricardo Lewandowski na última terça.

Dia de Inclusão com entrada gratuita no Zoológico de Goiânia

Divulgação

O Parque Zoológico de Goiânia promove o Dia de Inclusão no Zoológico. A ação, que acontece hoje, é incentivada pelo prefeito de Goiânia, Rogério Cruz (Republicanos), e faz parte das ações do Setembro Verde, mês oficial da luta pela inclusão das pessoas com deficiência. A entrada será gratuita para todos visitantes.

O zoológico, segundo a administração, conta com espaço com acessibilidade arquitetônica e está preparado para receber pessoas com deficiência. O vereador e presidente da Comissão dos Direitos da Pessoa com Deficiência, William Veloso (PL), diz que a ação visa fortalecer a luta em favor da acessibilidade. "Proporcionar lazer de forma inclusiva faz parte dos nossos projetos para viabilizar espaços e serviços para quem tem algum tipo de deficiência", diz.

Pelo levantamento do Instituto Brasileiro de Geografia e Estatística (IBGE), ao menos 8,4% da população brasileira tem algum tipo de deficiência. Esse dado representa 17,3 milhões de pessoas. Segundo, o vereador a ação no parque de animais vai proporcionar inclusão entre todos, com atividades de lazer e entretenimento.

Gestores públicos isentos da responsabilidade de gastos com Educação

Senado aprovou, em segundo turno, a Proposta de Emenda à Constituição 13/2021, que isenta de responsabilidade gestores públicos pela não aplicação de percentuais mínimos de gastos em educação em 2020 e 2021, devido à pandemia. No texto, a compensação financeira dos recursos não investidos em educação em 2020 e 2021 deverá ser feita até 2023.

Protocolo para melhorar acessibilidade nas cidades brasileiras

Conselho Nacional de Presidentes dos Tribunais de Contas (CNPTC) e o Conselho Nacional de Procuradores-gerais de Contas (CNPGC), em conjunto com entidades do controle externo, assinaram protocolo de intenções com o objetivo de melhorar a acessibilidade nas cidades brasileiras. O documento estabelece a criação de um grupo nacional, formado a partir de comitês locais, encarregado de pensar medidas, soluções, estratégias comuns e de compartilhar práticas para a promoção da acessibilidade e inclusão nas próprias instituições e nos municípios brasileiros.

Jogadas rápidas

■ Lindomar Geraldo de Oliveira é o novo Secretário de Planejamento e Governo, da Prefeitura de Rubiataba.
■ Reitor da UFG, Edward Madureira Brasil, confirmou a retomada das aulas presenciais a partir do ano que vem.
■ Orquestra Sinfônica de Goiânia se apresenta hoje dentro na Igreja Batista do Setor Universitário.
■ Durante o discurso na abertura da 76ª Assembleia Geral da ONU, presidente, Jair Bolsonaro (sem partido), defendeu o tratamento precoce contra a Covid-19.
■ Bolsonaro também disse que é contrário ao passaporte sanitário da vacina.

JORNAL DA GAZETA EDIÇÃO DO ALMOÇO

Itátila Moura - No jornal da Gazeta edição do almoço desta quarta-feira, 22, o apresentador Thiago Mendes conversou com a dermatologista, Dra. Marília Prego Guimarães. Na ocasião, a médica falou sobre os cuidados com a pele no tempo seco. Thiago conversou também com a vereadora Sabrina Garcez. A vereadora falou sobre o código tributário. Para assistir estas entrevistas, acesse o portal no YouTube gazetaplay.

MEIO AMBIENTE

Não haverá racionamento

Objetivo é reequilibrar Bacia do Rio Meia Ponte, que está com volume próximo ao nível crítico IV

Cristiano Borges e Hegon Côrrea

DA REDAÇÃO - O governador Ronaldo Caiado abriu, nesta quarta-feira (22/09), a comporta de barragem na Fazenda Amaralina, na zona rural de Goiânia, em mais uma etapa do planejamento que vem sendo desenvolvido desde 2019. O objetivo é reequilibrar a disponibilidade de água na Bacia do Rio Meia Ponte, que está com volume próximo ao nível crítico IV, com vazão de 2 mil litros por segundo. "Nós, previamente, fizemos a tarefa de casa, então não vai precisar de rodízio", destacou ele.

A ação conta com a parceria de produtores rurais que, voluntariamente, se dispuseram a abrir as comportas. Após liberar a vazão da represa, Caiado enfatizou que a medida é uma precaução, mas ressaltou a necessidade de se evitar o desperdício. "Quero dizer a todos que, por favor, façam o consumo responsável da água. Agora, é importante a população saber que não estamos tratando algo que fomos pegos de última hora", reiterou.

Devido às parcerias e à gestão dos recursos hídricos efetivada pelo Governo de Goiás, apenas uma das nove barragens de parceiros foi aberta. Graças à disponibilidade hídrica nestas instalações, não será instituído um plano de racionamento.

Caiado destacou a ação do produtor rural, Airton Eustáquio Braga, proprietário da Fazenda Amaralina, onde está localizada a barragem, que buscou a Secretaria de Estado de Meio Ambiente ae Desenvolvimento Sustentável (Semad) para ser um parceiro no armazenamento de água e também gerar a própria energia elétrica.

"Hoje ele é um produtor de água, é algo que tem que ser aplaudido", disse o governador, que também lembrou que Airton conseguiu autorização para montar uma pequena usina hidrelétrica em apenas quatro meses, graças à agilidade da Semad. "É um privilégio trabalhar com a natureza e buscar dela o melhor resultado. Eu me emociono com as palavras do governador de me colocar como produtor de água", disse Airton Eustáquio Braga. "É o melhor elogio que ele me dá. Agora a Semad, na administração do governador, transformou essa convivência. Há 20 anos estou procurando fazer uma geração hidrelétrica e não tinha conseguido as licenças, porque a documentação era tão grande. E hoje, na administração da secretaria Andréa Vulcanis, em quatro meses foi resolvido", destacou.

"Eu não sou proprietário disso, sou apenas um fiel depositário de cuidar dessas águas. Então essas águas são dos goianienses", afirmou Airton Eustáquio Braga. A propriedade rural atua no ramo de pecuária e agricultura e não usaria as reservas hídricas, com volume de 10 milhões de metros cúbicos, hoje acionadas pelo Governo do Estado. "Então isso aqui vai ser passado para que cada goianiense possa ter o dia a dia dele mais saudável e feliz", frisou.

COM INFORMAÇÕES DA SECOM/GO

GOIÂNIA

Foram entregues 175 escrituras residenciais a moradores da capital

A garantia da posse legal de um imóvel é um sonho para milhares de famílias no Brasil. Neste sentido, a Prefeitura de Goiânia promoveu nesta quarta-feira (22/9) evento de entrega de 175 escrituras residenciais para famílias que moram nos bairros Real Conquista, Orlando de Morais, Jardim do Cerrado III e Mundo Novo III. Os documentos foram entregues pelo prefeito Rogério Cruz, secretário Nacional de Habitação, Alfredo Eduardo dos Santos, e pelo secretário extraordinário de Regulação Fundiária, Carlin Café.

Alfredo Santos, destacou a importância de garantir o direito de posse do imóvel para uma família. "Recebi o prefeito Rogério Cruz e sua equipe por quatro vezes em Brasília, em busca de soluções habitacionais para Goiânia. Hoje, fazemos justiça social dando dignidade a quem lutou para construir e ter sua casa própria. No Brasil temos hoje cerca de 40% de habitações residenciais sem regularização fundiária, problema que será resolvido com o novo Programa Casa Verde e Amarela, que além de financiar imóveis também está focado em regularizar os que já existem".

O prefeito Rogério Cruz revelou que em breve mais famílias serão beneficiadas pelo município com a entrega de novas escrituras. "Já temos quatro meses de trabalho de uma secretaria que cuida exclusivamente da questão fundiária na cidade e em breve entregaremos um número ainda maior de escrituras por meio de uma plataforma que estamos adquirindo para fazer esse trabalho".

O secretário Carlin Café ressaltou o esforço da Prefeitura em atender a demanda existente no município.

"Agora posso falar que aquela casa é minha, depois de muitos anos de espera. Hoje é um dos dias mais felizes da minha vida e neste dia de hoje só tenho a agradecer o trabalho da Prefeitura, que se empenhou em atender a todas as famílias presentes neste evento". Comerciante Maria Cristina Rezende Alves

COM INFORMAÇÕES DE FELIPE FULQUIM

Gazeta Política Responsabilidade Empresa Estado Staff Gazeta Staff Empresa Gazeta Política Responsabilidade Staff Estado Gazeta Responsabilidade

Marco Aurélio
Siga: MarcoAurelioStaff

"Aproveite cada dia para viver a vida que você escolheu e nunca a vida que os outros querem que você viva".

CAIADO E DANIEL VILELA

Com apoio de mais de 146 diretórios estaduais do MDB em Goiás, Daniel Vilela aceita compor a chapa majoritária nas próximas eleições, sendo o nome escolhido para ser Candidato a vice governador ao lado do atual Governador Dr Ronaldo Caiado.

Essa chapa vem bem avaliada para as eleições de 2022; pelos goianos e pela base governista no estado.

SENADO

A escolha da única vaga ao Senado Federal fica em aberto até as convenções, os nomes mais cotados são do ex Ministro Henrique Meirelles(PSD), do Deputado Federal João Campos(Republicanos), sem esquecer o Ex Senador Wilder Morais(PSC), que tramita livre e tem boas relações com lideranças em todo estado.

OPOSIÇÃO EM BUSCA DO NOME

O nome que aparece em evidência no cenário estadual para disputar o governo em 2022, é do atual Prefeiro de Aparecida Gustavo Mendanha, que se articula em busca de apoio e de um novo partido já que seu atual é o MDB.

Mendanha terá que avaliar bem o partido e seus aliados para ter uma chance real, nos bastidores se fala em aliança com o PSDB do ex governador Marconi Perillo que se movimenta sem aparecer muito nos holofotes, já que sua imagem está bem queimada pelos processos que responde.

" A vida é uma só, viva plenamente"

MARCO AURÉLIO STAFF

Vitrine

■ VOCÊ SABIA?
O açúcar de coco possui baixo índice glicêmico

■ 11ª FLIPIRI - As inscrições para as oficinas da 11ª Festa Literária de Pirenópolis podem ser feitas pelo WhatsApp, número (62)3331-1246. A programação completa pode ser acessada pelo link: www.flipiri.com.br.

■ REGGAE E ROCK - Nesta quinta-feira (23), a partir das 22 horas, o Lowbrow Lab Arte & Boteco traz para seu palco a Mustache Records, banda conhecida na cena musical alternativa goiana.Reservas pelo whatsapp (62) 3991-6175. Além do show, o público poderá conferir a exposição "Chippados", de Ivaan Hansen.

FatoMais

■ ANIVERSÁRIO - O presidente da Sicredi Celeiro Centro Oeste, Jaime Antônio Rohr, colaboradores e cooperados, celebram neste mês de setembro, 22 anos de atuação. Desde 1999, a cooperativa se desenvolveu criando novas oportunidades e construindo comunidades mais fortes, tanto em âmbito econômico, quanto social. Atualmente, a marca conta com mais de 50 mil associados e está presente em 10 municípios goianos

Corte

■ **Maria Reis**
mariareisjornalista6@gmail.com

Dois tempos

1. A 11ª FLIPIRI – Festa Literária de Pirenópolis volta a ser realizada, desta vez, em formato híbrido, com ações presenciais e virtuais, sob o tema "E o mundo não acabou", por vários pontos da cidade, de escolas à Praça da Matriz. Durante três dias, de 23 a 25 de setembro, Pirenópolis, ou Piri para os habitués, vai respirar cultura, com mais de 80 atividades gratuitas, entre lançamentos de livros, oficinas, debates com autores, conversas, saraus e apresentações musicais e teatrais, incluindo uma apresentação imperdível de Toquinho.

2. O FLIPIRI traz uma e uma conferência com o professor Rossandro Klinjey, célebre escritor e psicólogo, com mais de cem milhões de visualizações na internet. Ele é autor de vários livros, consultor do programa Encontro, com Fátima Bernardes, da Rede Globo, para temas relacionados ao comportamento humano, educação e família; além de colunista da CBN. A realização da FLIPIRI leva a chancela do Instituto Cultural Casa de Autores (ICA) e da Secretaria de Educação/ Prefeitura de Pirenópolis. O Sesc Goiás assina a co-realização.

Toquinho no Teatro Goiânia

Logo mais, às 20h, o cantor Toquinho e a cantora Camilla Faustino, sobem ao palco do Teatro Goiânia. Toquinho vai tocar sucessos de sua carreira, numa apresentação destinada para trabalhadores do comércio de bens, serviços e turismo. Para assistir ao concerto, basta estar com o cartão Sesc atualizado, caso não o tenha, acesse o site: sesgo.com.br. Os ingressos estão à venda no Sesc Centro, na Rua 15, esquina com a Rua 19, ao custo de dez reais.

ELE VAI FALAR

Luciano Ohya

O diretor de novos negócios da WAM Group, Danilo Samezima, marca presença na 9ª edição da ADIT Share, que acontece nos dias 23, 24 e 25, no Bourbon Atibaia Resort, em Atibaia (SP). Ele comandará o painel "Principais indicadores da multipropriedade e seus impactos na viabilidade dos projetos". Esse é considerado o maior fórum da América do Sul sobre multipropriedade e timeshare. Patrocinadora do evento, a WAM Group entende que será uma oportunidade para contribuir com profissionais que qqueiram atualizar seus conhecimentos e ampliar o networking. Danilo é coautor do livro "Férias Compartilhadas - A experiência do Timeshare e da Multipropriedade no Brasil"

Luciano Magalhães

ANIVERSÁRIO SUBLIME

Nesta quinta-feira, dia 23, e sexta-feira, 24, a Sublime Estética Personalizada, celebra com os clientes e amigos, seus dois anos de criação. Nos dois dias, a partir das 8h30, serão servidas comidinhas gostosas, mimos, além de descontos especiais em procedimentos. Os clientes e convidados serão ciceroneados pelas sócias e proprietárias, as farmacêuticas estetas, Beatriz Lima e Jackeline Moreira Barros (foto)

ECONOMIA

Aparecida acelera retomada e vê empresas se multiplicarem na cidade

Números de novos negócios abertos no município de janeiro a agosto deste ano já equivale a 85% de todos os CNPJs registrados em Aparecida no ano passado

Claudivino Antunes

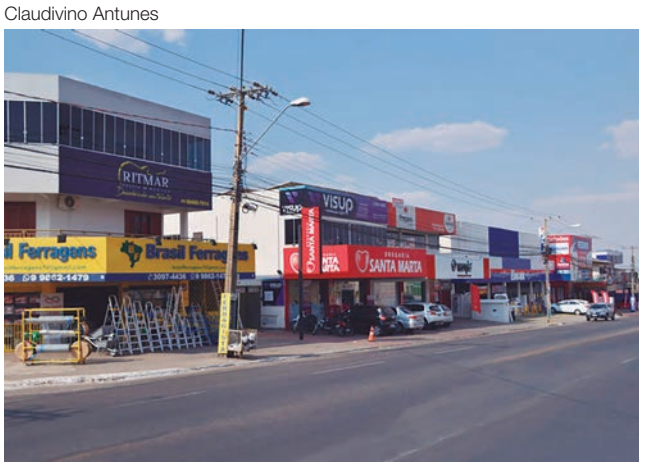

ALLAN DAVID - Com 1.208 novas empresas abertas em Aparecida de janeiro a agosto deste ano, o número de CNPJs criados na cidade nos oito primeiros meses de 2021 já representa 85% de todos os 1.413 empreendimentos privados registrados no município em 2020. É um ritmo de expansão do setor produtivo que, para a Prefeitura de Aparecida, evidencia a retomada econômica do município após as fases mais agudas da pandemia de Covid-19.

De janeiro a agosto de 2021, Aparecida teve um incremento médio de 151 novas empresas abertas a cada mês. O número é 35% maior do que os 112 novos negócios criados mensalmente, em média, no mesmo período do ano passado (901 ao total). Os dados são da Junta Comercial do Estado de Goiás e não levam em conta empresas do tipo microempreendedor individual (MEI), que são criadas diretamente pela internet e, em Aparecida, com auxílio da Casa do Empreendedor, mantida pela gestão municipal.

Aparecida é a cidade que mais atrai empresas em Goiás, com exceção da capital. Nos últimos 13 anos, o município saltou de 6 mil para mais de 60 mil empresas em operação. Entre 2008 e 2021, Aparecida expandiu em 900% o número de CNPJs ativos, considerando empresas de todos os portes.

"Quando olhamos para Aparecida, até mesmo pelo seu desenvolvimento e por tudo o que está acontecendo aqui, decidimos vir para cá. E tivemos excelentes referências da cidade", conta o executivo Tobias Martins, do grupo DB Diagnósticos. Gigante nacional no ramo de exames laboratoriais, a DB acaba de anunciar a construção de uma nova filial em Aparecida. Está investindo R$ 14 milhões para começar a operar no município, onde deve gerar até 200 empregos diretos.

O prefeito Gustavo Mendanha lembra que, de 2010 a 2018, a economia de Aparecida cresceu 122%, com seu Produto Interno Bruto (PIB) expandindo de R$ 5,8 bilhões para R$ 12,9 bilhões.

FUNAI

Em parceria com a Funai, Saúde irá elaborar um glossário indígena para os profissionais de saúde

A Secretaria de Estado da Saúde (SES), por meio do Programa Diversidade na Saúde e em parceria com a Fundação Nacional do Índio (Funai), irá desenvolver um glossário indígena para melhorar a comunicação entre os profissionais de saúde com todas as etnias do Tocantins. O glossário terá tradução de palavras-chave como dor de cabeça, sede, febre, entre outras.

"Os povos originários do território indígena, de um modo em geral, contam com poucas estruturas. Então, quanto mais canais abrirem de contato com os órgãos de saúde, mais acessos eles terão a informações, já que muitos mal sabem falar o português. Isso mostra o verdadeiro respeito à democracia" avalia o coordenador regional da unidade descentralizada da Funai, Osmar Gomes Lima.

Para o coordenador do Programa Diversidade na Saúde, a produção do Glossário vai facilitar muito o atendimento dos indígenas, pois na Maternidade Dona Regina, por exemplo, recebemos muitos indígenas e muitas vezes essas pessoas que chegam para serem atendidas não conseguem se comunicar, pois os trabalhadores de saúde não compreendem a língua. "E essa comunicação é fragilizada, pois o profissional não sabe se o paciente está com fome, com sede, se está com saudade de casa ou se está com frio, exatamente porque não conhece a língua nem a cultura, então quebrar essa barreira é importante para entender o paciente na sua totalidade, as etnias e outras culturas precisam ser respeitadas e compreendidas pelos profissionais de saúde", ressaltou o coordenador do Programa Diversidade na Saúde, Francisco de Assis Neves Neto. "A contribuição desse glossário pela Funai é muito importante, pois teríamos a disponibilização de profissionais em línguas indígenas que irão ajudar os profissionais da saúde e prestar um melhor serviço à população indígena", explicou a também coordenadora do Programa Diversidade na Saúde, Maria Sousa.

GABRIELA ALMEIDA/ GOVERNO DO TOCANTINS

Gazeta
Gazeta Multiplataforma LTDA
CNPJ: 17.766.906/0001-14
Alameda do Contorno, 1508, Qd. 37, Lt. 05, Santo Antônio, CEP: 74.853-120, Goiânia-GO

DIRETOR PRESIDENTE
Adão dos Reis Gonçalves
adao@gazetadoestado.com.br

COMERCIAL
Tel: (62) 3249-8883
comercial@gazetadoestado.com.br

PUBLICAÇÃO LEGAL
Tel: (62) 3249-8883
editais@gazetadoestado.com.br

REDAÇÃO
redacao@gazetadoestado.com.br

DISTRIBUIÇÃO
go@gazetadoestado.com.br
df@gazetadoestado.com.br

DIREÇÃO GRÁFICA
Érika Sandra

DIAGRAMAÇÃO
Gabriela Nunes

DIREÇÃO DE JORNALISMO
Adão Gonçalves
MTB 3719/GO

EDITOR DE REPORTAGEM
Luís Carlos Castro
MTB 3697/GO
luisgazetadoestadogo@gmail.com

Matérias e artigos assinados não representam a opinião do jornal

HBDF

Hospital de Base aumenta em 45% o número de transplantes de córneas

Até agosto, 55 pacientes foram operados, 17 a mais do que em 2021. Lavrador baiano é o mais novo beneficiado

Divulgação/Iges-DF

DA REDAÇÃO - O Hospital de Base (HBDF) realizou com sucesso 55 transplantes de córneas entre janeiro e agosto deste ano, 17 (45%) a mais do que executou em 2020, quando fez 38 procedimentos desse gênero. Foi o que informou nesta terça-feira (21) a Central de Transplantes da Secretaria de Saúde (SES), depois de mais um bem-sucedido transplante de córneas no hospital, que desta vez beneficiou o lavrador baiano Cândido Ferreira dos Santos, 70 anos.

Ele havia perdido a visão do olho esquerdo por causa de uma infecção chamada úlcera na córnea. A visão poderia ser recuperada se recebesse nova córnea, mas existia o risco de perder totalmente a visibilidade. Santos então recorreu a uma unidade administrada pelo Instituto de Gestão Estratégia de Saúde (IGESDF) que é referência nacional em transplantes de córneas (tecido) e órgãos (rins): o Hospital de Base.

No início de agosto, Santos foi internado no Hospital de Base depois de percorrer de ônibus os 674 quilômetros que separaram Bom Jesus da Lapa (BA), onde mora, de Brasília. A equipe de oftalmologia do HBDF começou o tratamento com antibióticos para combater a infecção, mas não resolveu. Então, em setembro, Santos foi inserido na lista de transplantes e no dia 12 recebeu a notícia de que seria operado. No dia 13, aconteceu o transplante.

Os oftalmologistas Fábio Carvalho e Rogério Nóbrega, auxiliados por dois anestesistas, um enfermeiro e um técnico de enfermagem, trabalharam por quase duas horas. O transplante foi um sucesso. A equipe médica comemorou com euforia porque a operação aconteceu em pleno "Setembro Verde", mês dedicado a campanhas que alertam para a importância da doação de órgãos e tecidos. Um dia depois da cirurgia, Santos recebeu alta do HB, mas continuou sob observação.

A captação ocorre entre seis e 12 horas depois da parada cardíaca do paciente. Em seguida, o tecido é armazenado no Banco de Olhos, onde fica devidamente preservado até que seja encaminhado para algum hospital, público ou privado, especializado em transplante de córneas.

Na rede privada, esse tipo de transplante custa entre R$ 15 e 20 mil. Pelo Sistema Único de saúde (SUS), na rede pública o paciente beneficiado não paga um centavo.

O QUE É A CÓRNEA?

A córnea é um tecido translúcido localizado na superfície do olho para proteger os olhos e possibilitar a visão. Quando afetada por infecções, alergias ou perfurações oculares, a visão fica comprometida. Em muitos casos, para salvar a visão é necessário substituir a córnea doente por outra saudável.

"O transplante é a última opção de tratamento", explica o oftalmologista Fábio Carvalho. "Primeiro, fazemos várias tentativas, como a utilização de colírios com antibiótico, para recuperar a córnea danificada. Não havendo solução, então a última alternativa é o transplante".

COM INFORMAÇÕES DO IGES-DF

Lázaro Ramos e Ingrid Guimarães deixam a TV Globo e já têm novo destino

Lázaro Ramos, na TV Globo desde 2002, não vai renovar o contrato no fim desse mês e já tem destino certo: Amazon Prime Video. No serviço de streaming, o marido de Taís Araujo está desenvolvendo trabalhos como diretor, como adiantou a colunista Patrícia Kogut, de O GLOBO. Mas isso não significa que o artista sairá da tela da emissora. Ele deixou gravada a sua participação na segunda temporada de "Aruanas", ainda sem data de exibição prevista.

Quem também deixa a emissora em busca de novos projetos é Ingrid Guimarães. A atriz também é uma nova aposta do serviço de streaming e está discutindo sobre trabalhos futuros. Também de acordo com a coluna de Patrícia Kogut, a artista assinou um contrato de exclusividade e de prazo longo.

A Globo tem optado por manter artistas contratados apenas por obra, "em sintonia com as transformações pelas quais passa o mercado", como tem dito em nota nas diversas notícias sobre saída de artistas do casting.

Lázaro Ramos estreou na TV Globo na minissérie "Pastores da noite", mas ganhou destaque no ano seguinte no sucesso "Sexo frágil", que protagonizou ao lado dos amigos Wagner Moura, Bruno Garcia, entre outros. A grande virada veio em 2006, como o protagonista Foguinho, de "Cobras e lagartos", e desde então fez trabalhos de destaque na TV.

Municípios em Pauta

Dimas Ferreira & equipe
entornosul01@gmail.com
manoeldimasferreira@gmail.com
(61) 9 8455-9669 (ZAP)

CAMPESTRE DE GOIÁS

A cidade ganha nova unidade de saúde

A cada dia que passa a saúde do município de Campestre de Goiás está se recuperando e caminhando para o benefício que a população merece. Desta vez, graça ao deputado estadual Karlos Cabral a cidade foi beneficiada com um posto de Saúde, construído nos Setores Vale da Serra e Alziera Barunchelli. O deputado esteve acompanhado do Prefeito Fabiano Capuzzo, da Secretária Municipal de Saúde, Wilma Barunchelli e de Vereadores representando a Câmara do município. A obra que se encontra em estágio avançado é fruto de emenda enviada pelo parlamentar. A previsão de entrega é para Outubro!

Aos poucos, a maior reivindicação da comunidade, desde a campanha política, está sendo atendida pela atual gestão com muito esforço e ajuda do deputado Karlos Cabral. O deputado estadual e o prefeito levantaram a bandeira na luta pela melhoria dos serviços prestados na saúde do município, com importantes contribuições em equipamentos e reformas. O prefeito acompanhou o deputado durante a visita, e mostrou cada detalhe de tudo que está sendo feito na reforma.

Fotos: divulgação

VISITA ÀS OBRAS DA NOVA UBS DE CAMPESTRE

ORIZONAS

Os efeitos das queimadas e as iniciativas das autoridades

A cada ano que se passa, aumenta o período seco e a intensidade das temperaturas e baixa umidade, especialmente no final o ciclo. Em Arizonas predomina o Cerrado, não há quatro estações bem definidas. É afirmado por estudiosos que de novembro a abril se predomina a estação úmida e de maio a outubro, a estação seca, sendo que esses fenômenos se intensificam especialmente a partir de agosto.

Na região central brasileira, especialmente a de Cerrado, surgem as queimadas. Nestas últimas semanas, Segundo notícia no Pantanal Sul-mato-grossense e no Parque Nacional das Emas, no sudoeste de Goiás, além de amplas áreas urbanas e rurais da região.

Segundo Denise Maria Sette, nas últimas décadas, especialmente pelas alterações climáticas, o início da estação seca é antecipado em um a dois meses.

POSSE

Antes de construir ou reformar consulte a Prefeitura

A Prefeitura de Posse orienta a população sobre a importância de consultar o governo municipal antes de comprar um terreno, construir ou reformar. Todas as cidades possuem leis municipais, com regras que devem ser seguidas na hora da construção. Antes de iniciar a construção, deve-se primeiro aprovar o projeto na Prefeitura e obter o Alvará de Construção. Essa é uma regra que existe em todos os Municípios. De acordo com a Secretaria muitas pessoas compram terrenos irregulares, geralmente com um custo inferior ao praticado no mercado.

BONFINÓPOLIS

Segunda com "S" de Saúde

Na manhã de Segunda, 20 de setembro, a Prefeitura de Bonfinópolis por meio da Secretaria de Saúde realizou a vacinação contra a COVID-19. Inicialmente com a faixa etária de 14 a 17 anos, com a baixa procura o Prefeito Kelton Pinheiro e o Secretário de Saúde Diego Castro, optaram por reduzir a faixa etária para 12 anos. Dia de muita alegria e esperança na luta contra o coronavírus. Aos poucos a vacinação vai se expandindo no calendário de imunização.

Classificados&Editais

(62) 3249-8883
editais@gazetadoestado.com.br

Cartório de Registros de Imóveis Títulos e Documentos e Civil de Pessoas Jurídicas de **AGUAS LINDAS DE GOIÁS/GO**

EDITAL DE INTIMAÇÃO DE ANDREY AIRES DA SILVA, CPF: 700.451.091-33.
Protocolo: 112.152
Requerimento nº 49970

O Cartório de Registros de Imóveis Títulos e Documentos e Civil de Pessoas Jurídicas de AGUAS LINDAS DE GOIÁS/GO FAZ SABER, para ciência do(a) respectivo(a), Sr(a). ANDREY AIRES DA SILVA, CPF: 700.451.091-33, devedor(a) fiduciante do imóvel alienado, APARTAMENTO 302, 2º PAVIMENTO, BLOCO F, RESIDENCIAL ROCHA DO SOL III, LOTE 12A DA QUADRA B-33, MANSÕES POR DO SOL, NESTA CIDADE, a qual não tendo sido encontrada no endereço de cobrança APARTAMENTO 302, 2º PAVIMENTO, BLOCO F, RESIDENCIAL ROCHA DO SOL III, LOTE 12A DA QUADRA B-33, MANSÕES POR DO SOL, NESTA CIDADE, fica, por este edital, INTIMADO(A) do teor respectivo. O Cartório de Registros de Imóveis Títulos e Documentos e Civil de Pessoas Jurídicas de AGUAS LINDAS DE GOIÁS/GO, segundo as atribuições conferidas pelo artigo 26, parágrafos 1° e 3° da Lei n°. 9.514/97, por requerimento do(a) CAIXA ECONOMICA FEDERAL - (GIGAD-BH), credor(a) fiduciário(a) do contrato imobiliário garantido por alienação fiduciária, na matrícula nº. 67.117 deste Ofício, com saldo devedor de responsabilidade de V.Sa., venho INTIMÁ-LO(A) a efetuar o pagamento das prestações vencidas e as que se venceram até a data do pagamento, os juros convencionais, as penalidades e os demais encargos contratuais, os encargos legais, inclusive tributos, as contribuições condominiais imputáveis ao imóvel, cujo valor corresponde a R$ 2.865,09 (dois mil oitocentos e sessenta e cinco reais e nove centavos), além das despesas de cobrança e de intimação, o qual é lançado, na planilha de débitos, pelo(a) CAIXA ECONOMICA FEDERAL - (GIGAD-BH) como "Diferença de prestações anteriores". Assim, procedo à INTIMAÇÃO de V.Sa. para que se dirija, no horário de 8:00 às 17:00, a este Oficio situado na cidade de Aguas Lindas de Goiás, Goiás, a Avenida JK, Qd.12, Lote 15, Nº 15/01 – Jardim Brasília, onde deverá efetuar o pagamento do débito discriminado. Este edital será publicado por 3 dias, devendo o débito supramencionado ser pago no prazo improrrogável de 15 (quinze) dias a contar do último dia desta publicação. Por oportuno, fica V.Sa. ciente de que o não cumprimento do referido pagamento no prazo ora estipulado, garante o direito de consolidação de propriedade do imóvel em favor da credora fiduciária, nos termos do artigo 26, parágrafo 7°, da Lei n°. 9.514/97. Atenciosamente, Sandro Alexander Ferreira, o Oficial.

EDITAL DE COMUNICAÇÃO

RECIPEL INDÚSTRIA E COMÉRCIO DE INSUMOS RECICLADOS LTDA., inscrito com CNPJ: 00.279.832/0001-99 torna público que requereu da Secretaria de Estado de Meio Ambiente e Desenvolvimento Sustentável – SEMAD, a renovação da Licença Ambiental de Funcionamento Nº. 581/2020 Processo N.º 3362/2015 - para a atividade de Reciclagem de materiais diversos. Sito à Vla Via Primária 02 DB S/N Módulo 05 e 06 Qd. 05 B – Distrito Agroindustrial - Anápolis – Goiás - CEP: 75.159-000.

EDITAL DE COMUNICAÇÃO

DIVINO ALVES DE FREITAS JUNIOR ME, CNPJ: 20.159.255/0001-09, torna público que recebeu junto a Secretaria Estadual de Meio Ambiente e Desenvolvimento – SEMAD, a Licença de Funcionamento n°373/2021(validade até 31/08/2027), processo n°639/2019 para Extração de Areia, situado na Rodovia GO 040, KM 15, zona rural, município de Goiatuba-GO.

EDITAL DE COMUNICAÇÃO

CONTIL CONSTRUÇÃO E INCORPORAÇÃO DE IMÓVEIS LTDA, CNPJ nº 23.547.219/0001-00, torna público que recebeu da SEMMA – Secretaria Municipal de Meio Ambiente de Águas Lindas de Goiás – GO, a Licença Prévia - LP nº 097/2021, Processo 2021022332 para construção de cemitério, situado na Fazenda Cachoeira ou Saltador em Águas Lindas de Goiás – GO.

EDITAL DE COMUNICAÇÃO

CRIA PECUÁRIA TÉCNICA LTDA, inscrita no CNPJ: 01.668.490/0001-61, torna público que requereu junto a Secretaria Municipal de Meio Ambiente de Aparecida de Goiânia - SEMMA, a Licença Ambiental de Instalação/Ampliação, para Fabricação de alimentos para animais; localização na Via Primária 1, S/N, qd.04, lt. 01, Distrito Agroindustrial Aparecida de Goiânia-GO, CEP:074.993-401 O Empreendimento não se enquadra na resolução CONAMA 001/86.

RESENDE E RESENDE COMERCIO E REPRESENTACOES LTDA , CNPJ/CPF n° 08.008.672/0001-55, torna público que está **requerendo** da Agência Municipal do Meio Ambiente - AMMA de Goiânia a **RENOVAÇÃO** da **Licença Ambiental de Operação processo 33130147** para as seguintes atividades : representantes comerciais e agentes do comércio de máquinas, equipamentos, comércio varejista de tintas e materiais para pintura, outros representantes comerciais e agentes do comércio especializado em produtos não especificados anteriormente , empresa localizada na Rua 220, Número 69, Quadra 69, Lote 01E, Setor Coimbra, Goiânia-GO, CEP: 74.535 – 090.

REPÚBLICA FEDERATIVA DO BRASIL

REPUBLICA FEDERATIVA DO BRASIL
ESTADO DE GOIÁS - COMARCA DE CORUMBAÍBA - DISTRITO DE MARZAGÃO CARTÓRIO DO 1° OFÍCIO DE NOTAS E ANEXO DE MARZAGÃO-GO

EDITAL DE DESMEMBRAMENTO

O bacharel **DANILLO DE SOUSA MACHADO**, Oficial Respondente do Registro de Imóveis do Distrito Judiciário de Marzagão, Comarca de Corumbaíba, Estado de Goiás. **FAZ SABER** a todos os interessados que **MARCOS ANTONIO DOS SANTOS,** brasileiro, solteiro, mecânico, portador da CI/RG nº 4998352/DGPC-GO e do CPF/MF nº 023.294.271-40, residente e domiciliado na Av. Circular, Qd. 09, Lt. 23, St. Antonio Bueno em Marzagão-GO, depositou nesta serventia os documentos necessários exigidos pelo Art. 18 da Lei Federal n° 6.766 de 19 de dezembro de 1979, para a averbação do **DESMEMBRAMENTO** do imóvel denominado **"Lote 9, da Quadra 06, situado na Avenida Circular, no loteamento denominado Antônio Bueno, nesta cidade,** com os seguintes limites e confrontações: 8,50m de Frente para a Avenida Circular, 7,07m de Chanfro, pelo Lado Direito 20,00m confrontando com a Rua Maria Abadia de Jesus, pelo Fundo 13,50m confrontando com o Lote n° 10, e, pelo Lado Esquerdo 25,00m confrontando com o Lote 08, perfazendo a área total de 325,00m², **Matriculado sob o n° 1.149,** no Registro de Imóveis do Distrito Judiciário de Marzagão, Comarca de Corumbaíba, Estado de Goiás. O DESMEMBRAMENTO passará a denominar-se **"Lote 09-A, da Quadra 06, situado na Avenida Circular, no loteamento denominado Antônio Bueno, nesta cidade,** com os seguintes limites e confrontações: 8,50m de Frente para a Avenida Circular, 7,07m de Chanfro, pelo Lado Direito 20,00m confrontando com a Rua Maria Abadia de Jesus, pelo Fundo 13,50m confrontando com o Lote n° 10, e, pelo Lado Esquerdo 25,00m confrontando com o Lote 08, perfazendo a área total de 325,00m², **Matriculado sob o n° 1.149,** no Registro de Imóveis do Distrito Judiciário de Marzagão, Comarca de Corumbaíba, Estado de Goiás. O DESMEMBRAMENTO passará a denominar-se **"Lote 09-A, da Quadra 06, situado na Avenida Circular, no loteamento denominado Antônio Bueno, nesta cidade,** com os seguintes limites e confrontações: 9,40m de Frente para a Rua Maria Abadia de Jesus, pelo Lado Direito 13,50m confrontando com o Lote n° 10, pelo Fundo 9,40m confrontando com o Lote n° 08, e, pelo Lado Esquerdo 13,50m confrontando com o Lote 09-A, perfazendo a área total de 126,90m²"; conforme planta e memorial descritivo que faz parte do integrante Decreto n° 338/2021, expedido em 30 de agosto de 2021. Para que chegue ao conhecimento de todos, expediu-se este edital que será publicado em jornal local, por **3 (três) dias consecutivos,** podendo o registro ser impugnado no prazo de 15 (quinze) dias contados da data da última publicação, tudo nos termos do Art. 19 da citada Lei Federal n° 6.766.

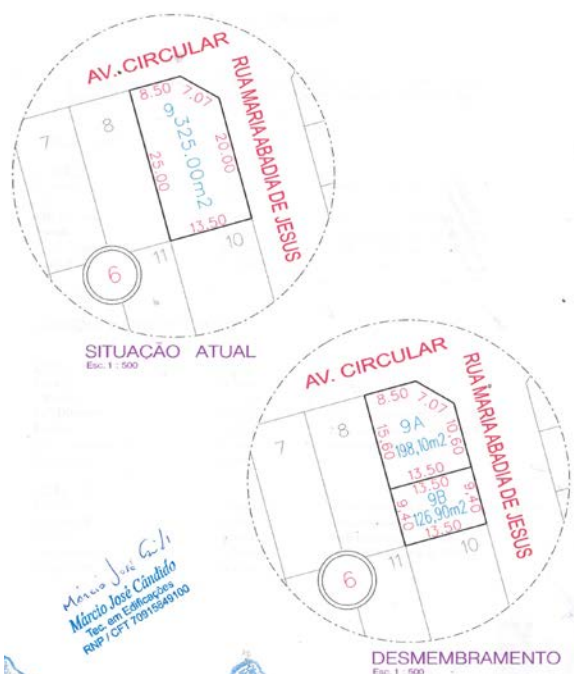

Marzagão-GO, 20 de setembro de 2021.

ISABEL CRISTINA BARBOSA LEAL:04722859124
Assinado de forma digital por ISABEL CRISTINA BARBOSA LEAL:04722859124
DN: c=BR, o=ICP-Brasil, ou=AC SOLUTI Multipla v5, ou=26444428000117, ou=Presencial, ou=Certificado PF A3, cn=ISABEL CRISTINA BARBOSA LEAL:04722859124
Dados: 2021.09.20 14:56:48 -03'00'

Isabel Cristina Barbosa Leal – Respondente Substituta
(documento assinado digitalmente)

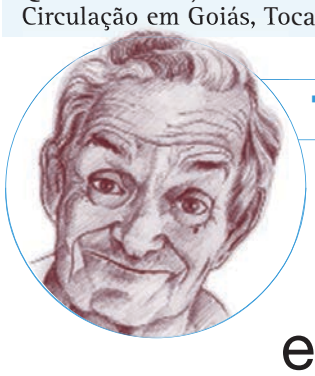

TEIXEIRA MENDES CONTA

O jovem queria entrar para a polícia. Inscreveu-se e foi chamado para um teste.

– Neste teste é necessário ter raciocínio rápido – alertou o examinador.

– O que foi que disse?

– Que está dispensado.

CASAS & MARCAS

■ **Maria Reis**
mariareisjornalista6@gmail.com

Fotos: Divulgação/Ilustração

Verde Campo inova em produtos e amplia seu portfólio

PRODUTOS SAUDÁVEIS SEM CONSERVANTES - A Verde Campo amplia seu portfólio que incluem mais sabores e tamanhos de iogurtes proteicos da linha Natural Whey e na linha Lacfree. Entre os lançamentos está a Manteiga Lacfree, que integra a linha de lácteos sem lactose, recomendada para pessoas intolerantes ou que estejam evitando a Lactose (açúcar próprio do leite). Outro benefício inerente a itens desse tipo é a facilidade de digestão. Além da manteiga, a linha lacfree oferece mais duas novidades: o requeijão no pote de 400 gramas e o iogurte de 500 gramas com polpa de zero gordura, zero adição de açúcares e zero lactose. Já a linha Natural Whey, oferece dois novos sabores: sabor coco na embalagem de 500g com 28 gramas de proteína por porção, e o sabor de torta de limão em embalagem de 250g com 21 gramas de proteína. Os produtos já estão disponíveis nos principais pontos de venda do Brasil e também em lojas virtuais de seus parceiros.

The Cookies and Brownies abre quarta unidade em Goiânia

LOCALIZADA NO SHOPPING BOUGAINVILLE - A The Cookies and Brownies inaugura a quarta loja na capital Goiana, localizada no primeiro piso do Shopping Bougainville. A marca goiana é conhecida por ser especializada em cookies e brownies, com uma enorme variedade de sabores, e um destaque para carro-chefe da casa, o Red Velvet. Para aqueles em dieta, a loja oferece o brownie fit e o cookie low carb. O cardápio ainda conta com soda Italiana, milkshake, cafés, bebidas quentes e geladas, sobremesas da casa, salgados e outras muitas opções que valem a pena conferir.

Ophicina está de portas abertas no Flamboyant

LOJA DE ROUPAS, CALÇADOS E ACESSÓRIOS - Atuando no mercado da moda desde 1996, a loja Ophicina abriu portas no Flamboyant Shopping. A Ophicina conta com um mix completo em roupas, calçados, bonés e acessórios das melhores marcas de surf e street wear, a exemplo da Oakley, Vans, Quiksilver, MCD, Element, New Era, Hang Loose, DC, Rip Curl, Roxy, Hurley e outras. A nova loja está localizada no piso 2 do shopping. Mais informações no endereço https://flamboyant.com.br/blog/

Mercado e Marketing

RESIDENCIAIS - A MRV lançou o residencial Gran Provence, na região da Vila Mutirão, ao norte de Goiânia, que se junta ao recém-lançado Golden Park, na região do bairro Nova Esperança que contará com apartamentos de dois quartos e áreas de lazer equipadas, pomar, bicicletário e sistema de segurança. Os dois residenciais, juntamente com uma nova torre lançada na região do Jardim Bela Vista, disponibilizarão cerca de 1 mil unidades habitacionais para a capital.

resumo de novelas

Malhação "Sonhos"

■ Roberta distrai Lobão para que Nat e Duca possam fugir. Duca pressiona Nat e pede que ela deixe Lobão, mas a lutadora afirma que precisa antes disputar o campeonato. Marcelo tenta animar Pedro e Delma ouve quando o ex-marido afirma para o filho que seu casamento acabou. Heideguer repassa dinheiro de patrocinadores para Wallace. Mari e Jeff se preparam para a inauguração de seu quiosque na Aquazen. Nat vai à casa de Duca e os dois acabam ficando juntos. Lobão comenta com Karina que irá preparar uma surpresa para Nat. Bárbara aconselha Wallace a economizar seu dinheiro.

Nos Tempos do Imperador

■ Samuel e Pilar se tratam com formalidade. Guebo e seus amigos conseguem escapar de Borges sem serem reconhecidos. Tonico, Nélio e Nino inventam um falso depoimento de Pedro. Bernardinho confessa que fugiu da Marinha. Luísa alerta Pedro sobre Tonico. O plano de Tonico contra Pedro dá certo. Pilar começa a trabalhar. Eudoro anuncia que irá com Dolores ao Rio de Janeiro. Luísa conversa com Leopoldina sobre sua hostilidade com ela. Zayla descobre que Pilar está no Brasil. Christie confronta Pedro. Pilar se indigna ao ler no jornal uma matéria mentirosa sobre sua vida.

Pega Pega

■ Expedito descobre pelas câmeras do aeroporto que Sandra Helena saiu com uma mala do guarda-volumes. Dom se emociona com o relato de Madalena sobre sua infância. Antônia dá voz de prisão para Sandra Helena. Nelito conta a Pedrinho sobre a prisão de Sandra Helena. Dom é detido por policiais que o confundem com um bandido. Júlio avisa a Malagueta que eles precisam conversar. Madalena pede a Cristóvão que vá à delegacia para ajudar Dom. Dom é colocado em uma cela. Cristóvão pede ajuda a Eric para libertar o filho.

Gênesis

■ Kamesha tenta se explicar para o faraó. Uma festa agita o palácio. José é surpreendido por Asenate. Sheshi sofre com a atitude de Kamesha. Muriel e Judá se aproximam ainda mais. Neferíades se surpreende com as palavras de José e tem um sonho com ele. Shareder e Atarum executam suas tarefas no palácio. José finalmente fica sozinho com Asenate. Judá sente o impacto das palavras de Muriel. Sheshi afoga as mágoas na bebida. Judá reencontra Israel. Shetep ampara o faraó. Anos depois, Neferíades observa José na piscina do palácio.

Império

■ Josué acredita que José Alfredo tenha que mudar de esconderijo. Cora ouve Cristina falando com o pai. Silviano desconfia de Téo e Maria Marta marca um encontro com o blogueiro. Xana suspeita de que Lorraine esteja escondendo algo. Érika vai atrás de Robertão no aeroporto. Bruna ouve uma ligação entre Danielle e Maurílio. José Pedro sente ciúmes de Leonardo. Vicente fica incomodado com a ligação de Maria Clara. Reginaldo pensa em Cora. Cristina se encontra com José Alfredo e não percebe que é seguida por Cora. Maria Clara avisa a Vicente que vai à festa de Cristina. Felipe ameaça Enrico. Helena cobra uma atitude de Orville. Cora bate à porta de Maria Ísis e beija José Alfredo.

De segunda a segunda o melhor local para seu anúncio

HORÓSCOPO

Áries *(21 mar. a 20 abr.)*
A manhã segue produtiva para organizar e pensar sobre investimentos para a família. Mas à tarde será necessário olhar para o seu bem-estar e promover ações maduras no que tange a projetos e a relações afetivas.

Touro *(21 abr. a 20 mai.)*
Haverá a oportunidade de trocar com pessoas queridas e de realizar tarefas em casa que te valorizem dentro do cenário que vivemos. À tarde você será levado a olhar para as necessidades da família e a tomar decisões maduras.

Gêmeos *(21 mai. a 20 jun.)*
O céu favorece os investimentos e uma visão mais profunda do seu valor. À tarde você será levado a interagir com as pessoas que estão convivendo com você, com a intenção de expressar o que pensa sobre responsabilidades e compromissos.

Câncer *(21 jun. a 21 jul.)*
Olhar mais para as suas necessidades vai ajudar você a se integrar a projetos e a movimentar ideias. À tarde, o céu pede de você organização e disciplina para lidar com investimentos. Examine com atenção a administração financeira.

Leão *(22 jul. a 22 ago.)*
É no silêncio e por meio do autoconhecimento que você despertará o seu melhor, tanto para o bem-estar emocional quanto para realizar escolhas profissionais. À tarde, o céu pede posicionamento com uma pessoa que se apresenta com exigências e cobranças.

Virgem *(23 ago. a 22 set.)*
Você está sendo capaz de perceber o seu valor num grupo de pessoas ou em projetos nos quais esteja inserido. À tarde, o céu pede de você equilíbrio emocional para tomar decisões importante no trabalho. Tenha atenção com a saúde.

Libra *(23 set. a 22 out.)*
Você está sendo reconhecido no campo profissional ou se sente em condições de perceber o seu valor. À tarde, o céu pede de você habilidades para interagir com um grupo de pessoas que precisa de ordem, disciplina e planejamento.

Escorpião *(23 out. a 21 nov.)*
Um novo campo de visão sobre as experiências que o cercam abre portas para estudos, viagens futuras e possibilidades de realizar investimentos interessantes. À tarde é preciso levar em consideração as responsabilidades e os compromissos.

Sagitário *(22 nov. a 21 dez.)*
Existem oportunidades interessantes para lidar com o trabalho, com foco em investimentos e patrocínios. À tarde, você será levado a trocar informações com pessoas próximas, com foco em compromissos. O céu pede planejamento para cursos e viagens futuras.

Capricórnio *(22 dez. a 20 jan)*
É um bom dia para criar uma atmosfera harmoniosa no relacionamento. À tarde, o céu pede que você examine investimentos, levando em consideração os recursos compartilhados e os bens materiais.

Aquário *(21 jan. a 19 fev.)*
É um dia ótimo para sair da rotina e realizar atividades em casa que agregam bem-estar ou possibilidade de mérito no trabalho. A tarde será importante para olhar o relacionamento e avaliar as responsabilidades a dois.

Peixes *(20 fev. a 20 mar.)*
É um dia positivo para falar sobre os sentimentos e para fazer atividades em casa que agregam prazer e bem-estar. No final da tarde será importante lidar com responsabilidades no trabalho, com foco em novas estruturas.

QUADRINHOS

Calvin e Haroldo

BESTEIROL DO SEU DEDÉ

Pareço normal, mas já voltei da porta para pegar o capacete com ele na cabeça.

PASSATEMPO

CAÇA-PALAVRA

www.coquetel.com.br © Revistas COQUETEL

Procure e marque, no diagrama de letras, as palavras em destaque no texto.

"Os Pássaros"

FOTO: DIVULGAÇÃO

Lançado em 1963, "Os Pássaros" é um dos filmes mais controversos e **ENIGMÁTICOS** do mestre do **SUSPENSE** Alfred Hitchcock. Com **ROTEIRO** de Evan Hunter e adaptado de um **CONTO** de Daphne du Maurier, o longa-metragem conta a história de uma misteriosa **INVASÃO** e ataque de ~~**PÁSSAROS**~~ à cidade **LITORÂNEA** de Bodega Bay, na Califórnia. Os **PROTAGONISTAS** são a bela e rica senhorita **MELANIE** Daniels, vivida pela atriz Tippi Hedren, e o **ADVOGADO** Mitch Brenner, interpretado por Rod Taylor, que se conhecem rapidamente numa **LOJA** de animais em San Francisco, onde ele pretende comprar **PERIQUITOS** para sua irmã mais nova. Interessada nele, Melanie viaja até a pacata Bodega Bay para levar as **AVES** de presente, e é aí que começam os misteriosos **ATAQUES** de pássaros. O filme, lançado três anos depois do **SUCESSO** estrondoso de "Psicose", dividiu opiniões. Alguns o consideram uma obra-prima e um **CLÁSSICO** cheio de sutilezas do gênero **TERROR**, enquanto outros o veem como um ponto baixo da carreira cinematográfica de **HITCHCOCK**.

I	S	G	L	R	I	E	I	N	A	L	E	M	M	F	T	L	G	I	E	C	E
O	T	N	O	C	N	L	O	S	S	O	R	A	S	S	A	P	Y	N	O	G	S
C	T	D	C	E	E	N	E	L	L	R	A	B	A	S	S	E	M	V	M	A	A
O	F	R	Y	S	L	I	O	O	T	E	I	N	A	S	N	R	T	A	Y	E	T
D	F	I	R	O	R	R	E	T	C	N	L	A	E	F	N	I	A	S	C	N	S
A	L	O	O	C	O	B	D	R	B	S	L	V	T	T	E	Q	D	Ã	C	A	I
G	D	O	O	I	L	L	O	J	A	G	A	H	R	F	C	U	N	O	E	R	N
O	O	S	D	T	D	N	C	T	L	F	H	M	N	C	M	I	G	E	S	O	O
V	F	S	A	A	N	R	O	R	I	E	T	O	R	O	R	T	G	E	U	T	G
D	A	E	R	M	B	T	E	T	D	N	F	F	Y	I	E	O	L	I	S	I	A
A	R	C	H	G	T	I	S	E	U	Q	A	T	A	L	C	S	F	H	P	L	T
C	E	U	N	I	M	E	N	A	T	O	O	H	A	L	I	N	L	A	E	A	O
C	M	S	G	N	F	O	T	H	I	T	C	H	C	O	C	K	E	S	N	C	R
I	M	O	B	E	R	H	S	N	L	H	H	A	M	S	R	R	O	L	S	F	P
D	D	L	A	T	E	D	C	L	A	S	S	I	C	O	F	T	C	C	E	O	F
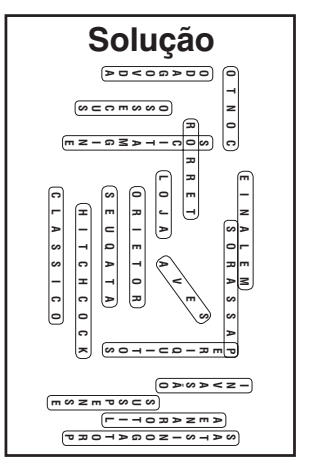
8